



GOBIERNO  
DE ESPAÑA

MINISTERIO  
DE AGRICULTURA, ALIMENTACIÓN  
Y MEDIO AMBIENTE

# Dossier Autonómico

Comunidad Autónoma de Castilla-La Mancha

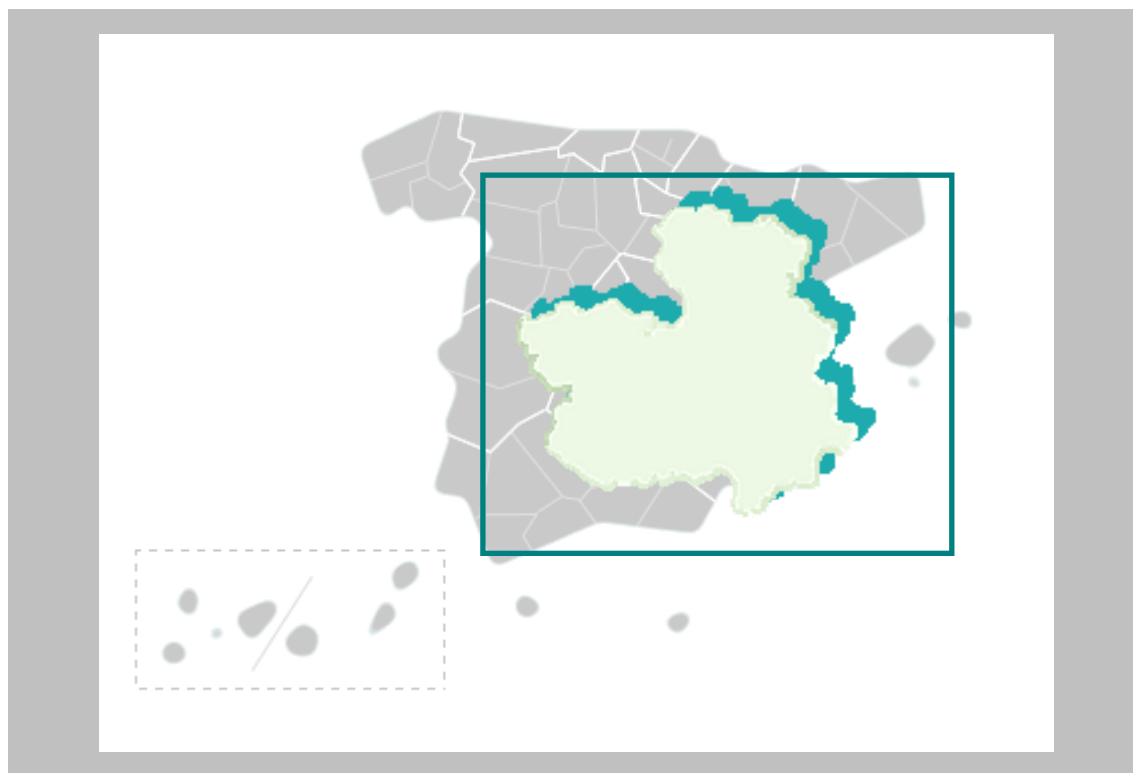

Enero 2014

**Análisis y Prospectiva – serie Territorial**  
Subdirección General de Análisis, Prospectiva y Coordinación



MINISTERIO DE  
AGRICULTURA, ALIMENTACIÓN  
Y MEDIO AMBIENTE,

SUBSECRETARÍA

SUBDIRECCION GENERAL DE ANÁLISIS,  
PROSPECTIVA Y COORDINACIÓN



Aviso Legal: los contenidos de esta publicación podrán ser reutilizados, citando la fuente y la fecha, en su caso, de la última actualización



MINISTERIO DE AGRICULTURA, ALIMENTACIÓN Y MEDIO AMBIENTE



**Edita:**

© Ministerio de Agricultura, Alimentación y Medio Ambiente  
Secretaría General Técnica  
Centro de Publicaciones

Catálogo de Publicaciones de la Administración General del Estado:

<http://publicacionesoficiales.boe.es/>

NIPO: 280-14-046-9



## DOSSIER CASTILLA LA MANCHA Enero 2014

### INDICE

<b>1. INDICADORES ESTRUCTURALES AGRARIOS, PESQUEROS Y ALIMENTARIOS .....</b>	<b>4</b>
1.1. Principales Indicadores de la Economía y del Sector Agroalimentario .....	4
1.2. Principales Datos Estructurales de las Explotaciones Agrarias .....	6
1.3. Ayudas de la Política Agrícola Común y de la Política Pesquera Común .....	7
1.4. Datos del Seguro Agrario .....	8
1.5. Fiscalidad Agraria.....	8
1.6. Turismo Rural .....	9
1.7. Sector Pesquero.....	9
1.8. Industria Alimentaria.....	10
1.9. Comercio Exterior.....	12
<b>2. INDICADORES AMBIENTALES .....</b>	<b>14</b>
2.1. Agua .....	14
2.2. Energía.....	14
2.3. Calidad del Aire .....	15
2.4. Suelos .....	15
2.5. Figuras de Protección Ambiental .....	16
2.6. Sector Forestal .....	17
2.7. Residuos .....	18
<b>3. INVERSIONES Y TRANSFERENCIAS DEL DEPARTAMENTO .....</b>	<b>19</b>
<b>4. INFORME DE COYUNTURA .....</b>	<b>21</b>
4.1. Producciones agrarias.....	21
4.2. Precios agrarios .....	22
4.3. Empleo .....	23
4.4. Actuaciones de Financiación dirigidas al Sector Agrario (año 2013) .....	23
4.5. Reservas de agua .....	24
4.6. Calidad del aire .....	24
4.7. Incendios Forestales .....	25



# 1. INDICADORES ESTRUCTURALES AGRARIOS, PESQUEROS Y ALIMENTARIOS

## 1.1. Principales Indicadores de la Economía y del Sector Agroalimentario

Territorio y Población en el Medio Rural 2013			
Total	Castilla - La Mancha	España	% s/ España
Superficie (km <sup>2</sup> )	79.409	504.677	15,7%
Población (habitantes)	2.100.998	47.129.783	4,5%
Densidad (hab./km <sup>2</sup> )	26,5	93,4	
Medio Rural	Castilla - La Mancha	España	% s/ España
Superficie (km <sup>2</sup> )	72.354	426.326	17,0%
Población (habitantes)	997.407	8.126.721	12,3%
Densidad (hab./km <sup>2</sup> )	13,8	19,1	
% Medio Rural / Total	Castilla - La Mancha	España	
Superficie (km <sup>2</sup> )	91,1%	84,5%	
Población (habitantes)	47,5%	17,2%	
Densidad (hab./km <sup>2</sup> )	52,1%	20,4%	

Tabla 1.1.1 Fuente: INE. Padrón municipal 2013. Datos de Medio Rural: Padrón Municipal de Habitantes. Clasificación según Ley 45/2007 de Desarrollo Sostenible del Medio Rural. Municipio Rural: Población menor a 30.000 habitantes y densidad menor de 100 hab./km2

CUENTAS ECONÓMICAS REGIONALES	CASTILLA - LA MANCHA					ESPAÑA				
	2010 (P)	2011 (P)	2012 (A)	Var. (%) 12/11 (5)	% s/ Total España 2012	2010 (P)	2011 (P)	2012 (A)	Var. (%) 12/11 (5)	
PIB (millones €)	37.073,5	37.112,8	36.142,6	-2,6%	3,5%	1.045.620	1.046.327	1.029.002	-1,7%	
PIB/Capita (€)	18.178	18.144	17.688	-2,5%	79,4%	22.695	22.685	22.291	-1,7%	
VAB (millones €)	AGSyP <sup>(1)</sup>	2.181,7	2.250,2	2.264,0	0,6%	9,8%	24.696	23.909	23.215	-2,9%
	IABT <sup>(2)</sup>	1.646,1	1.883,5	n/d	--	7,0%	23.542	24.618	n/d	--
Participación (%) en el PIB <sup>(4)</sup>	AGSyP	5,9%	6,1%	6,3%	0,20		2,4%	2,3%	2,3%	0,00
	Industria <sup>(3)</sup>	17,9%	19,7%	20,8%	1,10		15,1%	15,7%	15,9%	0,20
	Construcción	12,5%	10,9%	10,1%	-0,80		9,7%	8,7%	7,9%	-0,80
	Servicios	55,0%	55,0%	54,6%	-0,40		64,1%	65,0%	65,7%	0,70

Tabla 1.1.2 Fuente: Contabilidad Regional de España, Base 2008, INE (A fecha de 27/12/2013)

NOTAS:

(1) AGSyP: Agricultura, Ganadería, Silvicultura y Pesca

(2) IABT: Industria de Alimentación, Bebidas y Tabaco.

(3) Industria extractiva y manufacturera; suministro de energía y agua, y actividades de saneamiento, gestión de residuos y descontaminación

(4) PIB (100%) = AGSyP + Industria y Otros + Construcción + Servicios + Impuestos netos sobre los productos (8,2% en 2012, 8,3% en 2011 y 8,7% en 2010)

(5) Las diferencias entre dos porcentajes se expresan en términos absolutos (en puntos porcentuales).

(P): Estimación Provisional

(A): Estimación Avance



Macromagnitudes Agrarias Cuentas Regionales de la Agricultura Valores corrientes a precios básicos (millones de euros)	CASTILLA- LA MANCHA	% s/ España	ESPAÑA		
			2011	2012 (Avance)	2013 (2ª Est.)
<b>A. PRODUCCION RAMA AGRARIA</b>	3.983,3	9,7%	40.963,7	42.190,9	44.271,4
<b>PRODUCCION VEGETAL</b>	2.510,5	10,4%	24.157,3	24.743,1	26.702,6
1 Cereales	759,7	17,1%	4.449,2	4.059,5	4.340,6
2 Plantas Industriales <sup>(1)</sup>	139,9	12,6%	1.112,9	909,2	975,0
3 Plantas Forrajeras	113,8	5,4%	2.114,9	2.266,2	2.398,0
4 Hortalizas <sup>(2)</sup>	580,1	8,9%	6.527,9	6.943,4	7.078,4
5 Patata	14,0	2,8%	504,8	520,6	728,7
6 Frutas <sup>(3)</sup>	260,9	4,0%	6.552,4	6.123,0	7.581,6
7 Vino y mosto	486,6	49,3%	987,8	1.699,1	2.142,8
8 Aceite de oliva	112,6	6,4%	1.753,7	2.064,5	1.285,1
9 Otros	42,8	27,8%	153,8	157,6	172,4
<b>PRODUCCION ANIMAL</b>	1.264,5	8,3%	15.160,0	15.862,6	15.958,0
Carne y Ganado	862,7	7,5%	11.490,7	11.935,5	12.213,7
1 Bovino	225,3	9,0%	2.494,9	2.444,9	2.502,0
2 Porcino	274,0	5,0%	5.528,0	5.832,5	6.272,9
3 Equino	4,8	7,1%	67,8	78,8	61,8
4 Ovino y Caprino	136,4	14,7%	930,8	882,8	789,9
5 Aves	206,8	9,2%	2.238,4	2.447,8	2.333,0
6 Otros	15,4	6,7%	230,8	248,7	254,1
Productos Animales	401,8	11,0%	3.669,2	3.927,1	3.744,3
1 Leche	170,9	6,8%	2.494,6	2.518,9	2.764,5
2 Huevos	200,4	20,5%	978,0	1.204,6	781,9
3 Otros	30,6	15,6%	196,6	203,6	197,9
PRODUCCION DE SERVICIOS ACT. SECUNDARIAS <sup>(4)</sup>	43,2	10,4%	415,1	416,5	423,2
<b>B. CONSUMOS INTERMEDIOS*</b>	1.881,1	9,5%	19.714,8	20.665,1	20.959,6
1 Semillas y Plantones	98,8	13,0%	759,7	798,1	810,9
2 Energía y Lubricantes	250,7	14,2%	1.767,1	1.904,1	1.919,4
3 Fertilizantes y Enmiendas	176,8	10,7%	1.658,9	1.763,4	1.961,7
4 Productos Fitosanitarios	39,4	5,5%	719,6	684,7	776,4
5 Gastos Veterinarios	49,1	8,8%	558,8	541,4	537,2
6 Piensos	814,8	8,1%	10.115,6	10.840,7	10.711,0
7 Mantenimiento de material	202,0	14,1%	1.432,6	1.431,5	1.484,8
8 Mantenimiento de edificios	100,3	19,6%	511,6	512,0	515,4
9 Servicios Agrícolas	43,2	10,4%	415,1	417,3	423,2
10 Serv. Intermediación Financiera	24,3	7,2%	338,0	306,0	276,7
11 Otros Bienes y Servicios	81,8	5,7%	1.437,8	1.465,9	1.542,9
<b>C=(A-B) VALOR AÑADIDO BRUTO*</b>	2.102,2	9,9%	21.248,9	21.525,8	23.311,8
<b>D. AMORTIZACIONES</b>	792,0	16,9%	4.699,9	4.717,5	4.829,1
<b>E. OTRAS SUBVENCIONES</b>	756,8	12,8%	5.934,2	6.065,9	6.135,9
<b>F. OTROS IMPUESTOS</b>	20,5	7,8%	264,1	285,2	297,9
<b>G = (C-D+E-F) RENTA AGRARIA*</b>	2.046,4	9,2%	22.219,2	22.589,0	24.320,7

Tabla 1.1.3 Fuente: S.G. Estadística, MAGRAMA.

(1) Incluye: Remolacha, tabaco, algodón, girasol y otras. También se incluyen las leguminosas grano

(2) Incluye: Flores y plantas de vivero

(3) Incluye: Frutas frescas, cítricos, frutas tropicales, uvas y aceitunas

(4) Actividades Agrarias Secundarias No Separables

Los datos de España de 2013 corresponden a la 2ª estimación publicada en enero 2014



## 1.2. Principales Datos Estructurales de las Explotaciones Agrarias

Caracterización de las Explotaciones Agrarias		Castilla la Mancha	ESPAÑA	Castilla la Mancha/ España (%)
Explotaciones Agrarias (Fuente: Censo Agrario 2009, INE)	Nº Explotaciones	122.415	989.796	<b>12,4%</b>
	SAU Media (ha)	33,93	24,56	
	Ud. Ganaderas (miles UG)	1.184,6	14.830,9	<b>8,0%</b>
	UTA por Explotación UDE por explotación	0,71 13,60	0,90 15,6	
Superficies de Cultivos (hectáreas) Año 2011	Cebada	803.426	2.700.679	<b>29,75%</b>
	Trigo	276.795	1.994.653	<b>13,88%</b>
	Leguminosas grano	201.529	530.290	<b>38,00%</b>
	Hortalizas	47.677	350.824	<b>13,59%</b>
	Ajo	8.231	15.750	<b>52,26%</b>
	Cebolla	12.582	24.526	<b>51,30%</b>
	Cultivos industriales	209.734	1.051.326	<b>19,95%</b>
	Girasol	198.252	862.869	<b>22,98%</b>
	Olivar Almazara	362.514	2.337.913	<b>15,51%</b>
Viñedo de vinificación	442.114	945.667	<b>46,75%</b>	
Cabaña Ganadera (Número de Cabezas) Año 2013	Vacuno Total	367.467	5.258.454	<b>6,99%</b>
	Vacas nodrizas	104.375	1.938.439	<b>5,38%</b>
	Vacas de leche	25.609	774.476	<b>3,31%</b>
	Porcino	2.871.031	25.320.139	<b>11,34%</b>
	Ovino	2.447.585	16.573.748	<b>14,77%</b>
	Caprino	391.194	2.759.644	<b>14,18%</b>
	Equidos	25.352	669.431	<b>3,79%</b>
	Gallinas, para huevos	23.555.337	66.274.259	<b>35,54%</b>
	Gallinas, para carne	49.683.374	255.837.815	<b>19,42%</b>
	Conejos	475.957	6.471.388	<b>7,35%</b>
Apicultura	157.051	2.525.295	<b>6,22%</b>	
Total Explotaciones Ganaderas 2013	Todas las especies	37.082	828.685	<b>4,47%</b>
Nº Subexplotaciones ganaderas por especies Año 2013	Vacuno Total	4.539	155.510	<b>2,92%</b>
	Porcino	1.615	85.554	<b>1,89%</b>
	Ovino	6.789	114.902	<b>5,91%</b>
	Caprino	3.816	77.478	<b>4,93%</b>
	Equidos	6.382	182.338	<b>3,50%</b>
	Gallinas, para huevos	141	1.502	<b>9,39%</b>
	Gallinas, para carne	369	5.678	<b>6,50%</b>
	Conejos	220	3.371	<b>6,53%</b>
Colmenas	1.800	25.826	<b>6,97%</b>	
Superficie de Regadío (ha) Año 2013	Total	493.302	3.540.560	<b>13,93%</b>
	Riego Localizado	273.662	1.707.576	<b>16,03%</b>

Tabla 1.2.1 **Fuentes:** Censo Agrario 2009 y Anuario Estadística Agraria, 2012, MAGRAMA.

**Fuente Superficie Regada:** Encuesta sobre Superficies y Rendimientos de Cultivos (ESYRCE), Análisis de los Regadíos Españoles, 2013

**Fuente Cabaña Ganadera:** MAGRAMA, D. G. de Recursos Agrícolas y Ganaderos, Informe SITRAN SAU: Superficie Agraria Útil (ha) = Conjunto de las tierras labradas y tierras para pastos permanentes  
UG: Unidades Ganaderas: Número de cabezas multiplicado por un coeficiente que varía para cada especie y tipo. Agrega en un solo indicador a varias especies diferentes  
UTA: Unidades de Trabajo-Año: 1 UTA equivale al trabajo que realiza una persona a tiempo completo a lo largo de 1 año (1.826 horas y más).

UDE: Unidades de Dimensión Económica (1 UDE = 1.200 euros de Margen Bruto Estándar), Encuesta Estructura Explotaciones Ag. 2007

Subexplotación ganadera: Cada una de las unidades en que se puede dividir una explotación atendiendo a la especie animal que contiene (una explotación ganadera puede tener una subexplotación de bovino y otra de ovino)



### 1.3. Ayudas de la Política Agrícola Común y de la Política Pesquera Común

Pagos Fondos UE FEAGA y FEADER Millones de euros	Castilla- La Mancha	ESPAÑA	Castilla la Mancha/ España (%)
FEAGA. Ejercicio 2013 (16/10/12 a 15/10/13) <i>Ayudas Acopladas a Ganadería Bovina</i>	791,9 13,8	5.811,6 257,3	13,63% 5,36%
FEADER + Importe Nacional Ejercicio 2013 (16/10/2012 al 15/10/13)	176,8	1.979,8	8,93%

Tabla 1.3.1 Fuente: FEAGA

Derechos de Pago Único, 2012	Castilla- La Mancha	ESPAÑA	Castilla la Mancha/ España (%)
Número de beneficiarios	149.316	918.757	16,25%
Número de derechos	3.205.834	17.178.463	18,66%
Importe total de los Derechos (Millones €)	693,61	4.895,81	14,17%
Valor Medio por Derecho (€)	216,36	285,00	
Valor Medio por Beneficiario (€)	4.645	5.329	

Tabla 1.3.2 Fuente: FEAGA

GASTOS PÚBLICOS PREVISTOS EN COFINANCIACIÓN 2007 - 2013 (Euros)									FINANCIACIÓN NACIONAL ADICIONAL		
EJE	GPT	GASTO NACIONAL					FEADER	%	AGE	CA	TOTAL
		AGE	%	CA	%	TOTAL					
Eje 1	688.509.686	142.213.623	20,66	99.019.864	14,38	241.233.487	447.276.199	64,96	0	0	0
Eje 2	950.790.720	240.426.316	25,29	157.768.546	16,59	398.194.862	552.595.858	58,12	0	0	0
Eje 3	24.661.996	3.452.680	14,00	2.959.439	12,00	6.412.119	18.249.877	74,00	0	0	0
Eje 4	162.910.106	21.467.812	13,18	18.282.254	11,22	39.750.066	123.160.040	75,60	0	0	0
Eje 5	4.500.000	418.500	9,30	2.225.250	49,45	2.643.750	1.856.250	41,25	0	0	0
<b>TOTAL</b>	<b>1.831.372.509</b>	<b>407.978.931</b>	<b>22,28</b>	<b>280.255.354</b>	<b>15,30</b>	<b>688.234.285</b>	<b>1.143.138.224</b>	<b>62,42</b>	<b>0</b>	<b>0</b>	<b>0</b>

Tabla 1.3.3 Fuente: Programa de Desarrollo Rural de Castilla la Mancha.

GTP: Gasto Público Total; AGE: Administración General del Estado; CA: Comunidad Autónoma; FEADER: Fondo Europeo Agrícola de Desarrollo Rural.

Ejes: 1 – Aumento de la Competitividad del Sector Agrario y Forestal

2 – Mejora del Medio Ambiente y del Entorno Rural

3 – Calidad de Vida en las Zonas Rurales y Diversificación de la Economía Rural

4 – Leader

5 – Asistencia Técnica

Castilla la Mancha no ha hecho uso de la opción de solicitud a la Comisión de aprobación de "top-up" para el Programa de Desarrollo Rural, no existiendo financiación nacional adicional al mismo.

#### FONDO EUROPEO DE LA PESCA 2007-2013

PAGOS CERTIFICADOS Y REMITIDOS A LA COMISIÓN EN EL AÑO 2013. FONDO EUROPEO DE LA PESCA (FEP) Millones de Euros			
	Castilla - La Mancha	España	Castilla - La Mancha / España
FEP	0,00	134,45	0,00%
Gasto Público (FEP+Ayuda AGE+ Ayuda CA+ Otras ayudas)	0,00	196,02	0,00%

Tabla 1.3.4 Fuente: S.G. Política Estructural. D.G. Ordenación Pesquera  
Gasto Público: (FEP+Ayuda AGE+ Ayuda CA+ Otras ayudas)



**CUADRO DE FINANCIACIÓN DE LA COMUNIDAD AUTÓNOMA DE CASTILLA-LA MANCHA POR EJES  
PRIORITARIOS. FEP 2007 – 2013 (Euros)**

Eje Prioritario	Contribución pública total	Contribución del FEP	Contribución nacional				% de financiación del FEP	Tasa de financiación contribución pública	Beneficiarios privados	Tasa de financiación Beneficiarios privados	Gastos subvencionables Totales
			Total nacional	Central	CA	Otras					
			(a)=(b)+(c)	(b)	(c)=(1)+(2)+(3)	(1)					
EJE 1	0,00		0,00								0,00
EJE 2	6.509.860,16	4.882.395,00	1.627.465,16	813.732,58	813.732,58	0,00	75,00%	41,07%	9.341.152,23	58,93%	15.851.012,39
EJE 3	400.000,00	300.000,00	100.000,00	0,00	100.000,00	0,00	75,00%	100,00%	0,00	0,00%	400.000,00
EJE 4	0,00		0,00								0,00
EJE 5	0,00		0,00								0,00
<b>TOTAL</b>	<b>6.909.860,16</b>	<b>5.182.395,00</b>	<b>1.727.465,16</b>	<b>813.732,58</b>	<b>913.732,58</b>	<b>0,00</b>	<b>75,00%</b>	<b>42,52%</b>	<b>9.341.152,23</b>	<b>57,48%</b>	<b>16.251.012,39</b>

Tabla 1.3.5 Fuente: S.G. Política Estructural. D.G. Ordenación Pesquera.

- Ejes: 1.- Medidas de adaptación de la flota pesquera comunitaria  
2.- Acuicultura, pesca interior, transformación y comercialización de productos de la pesca y de la acuicultura  
3.- Medidas de interés público  
4.- Desarrollo sostenible de las zonas de pesca  
5.- Asistencia Técnica

#### 1.4. Datos del Seguro Agrario

Seguros Agrarios	2012		2013		Var. (%) 2013/12		% C.A / España. 2013
	Castilla - La Mancha	España	Castilla - La Mancha	España	Castilla - La Mancha	España	
Nº. Pólizas	49.641	485.005	48.654	482.690	-2,0%	-0,5%	10,1%
Superficie (hectáreas)	1.217.338	5.537.905	1.372.574	6.767.645	12,8%	22,2%	20,3%
Nº. Animales Aseg. (miles)	32.034	299.483	31.137	290.133	-2,8%	-3,1%	10,7%
Producción Asegurada (miles t.)	4.474,6	28.253	4.575,2	31.072	2,2%	10,0%	14,7%
Capital Asegurado	1.155,2	11.235	1.162,8	11.253	0,7%	0,2%	10,3%
Coste Neto Seguro	71,6	713,2	61,1	623,9	-14,7%	-12,5%	9,8%
Subvención ENESA	26,5	287,3	18,1	199,7	-31,8%	-30,5%	9,0%
Subv. C. Autónoma	6,1	100,3	19,6	206,0	221,2%	105,4%	9,5%
Indemnizaciones	40,1	733,4	25,9	478,5	-35,5%	-34,8%	5,4%

Tabla 1.4.1 Fuente: ENESA

Datos sobre el nivel de aseguramiento para varios cultivos están disponibles en la página web de Enesa:

<http://enesa.magrama.es/>

→ Divulgación del Seguro → Seminarios Sectoriales → Seminario Sectorial 2012 → Ponencias y Conclusiones:

[http://aplicaciones.magrama.es/pwe/pwe\\_publicaciones.p\\_seminario\\_intermedia?p\\_Idioma=es&p\\_Cod\\_Menu\\_Vertical=800&p\\_Cod\\_Menu\\_Anterior=8630&p\\_anio=2012](http://aplicaciones.magrama.es/pwe/pwe_publicaciones.p_seminario_intermedia?p_Idioma=es&p_Cod_Menu_Vertical=800&p_Cod_Menu_Anterior=8630&p_anio=2012)

#### 1.5. Fiscalidad Agraria

Datos Fiscales, 2009		C-LM	ESPAÑA	C-LM / España
IRPF ESTIMACIÓN OBJETIVA	Número de declarantes	119.351	1.012.516	<b>11,8%</b>
IRPF ESTIMACIÓN DIRECTA	Número de declarantes con agricultura como única actividad	2.573	46.123	<b>5,6%</b>

Tabla 1.5.1 Fuente: Muestra IRPF 2009. Instituto Estudios Fiscales. MINHAP

Castilla la Mancha supone en el régimen de estimación objetiva de actividades agrarias del IRPF un 11,8% del total nacional de declaraciones. En el ejercicio impositivo 2012 **se redujeron por circunstancias excepcionales los módulos de los productos del olivo, las flores y plantas ornamentales, la apicultura, el bovino de leche, la cunicultura, el ovino y caprino de leche y el ovino y caprino de carne extensivos. Asimismo se minoraron los índices de los cereales, las leguminosas y las oleaginosas en la mayoría de las comarcas productoras.** En el ejercicio anterior (2011) se rebajaron los índices del bovino, ovino y caprino de leche, del bovino, ovino y caprino de carne extensivos, del bovino de cría extensivo, de la apicultura, de los productos hortícolas, del melocotón y de la nectarina. En el régimen de estimación directa de actividades agrarias Castilla la Mancha representa un 5,6% de las declaraciones totales.





## 1.6. Turismo Rural

	CASTILLA LA MANCHA		ESPAÑA		CLM / ESP.
CONCEPTO	2013	Variación 2012-2013	2013	Variación 2012-2013	2013
Viajeros	158.118	-7,3%	2.500.441	-6,4%	6,3%
Pernoctaciones	382.073	-8,9%	6.912.636	-8,2%	5,5%
Estancia media	2,42	-1,7%	2,76	-1,9%	-
	CASTILLA LA MANCHA		ESPAÑA		CLM / ESP.
CONCEPTO	2013	Variación 2012-2013	2013	Variación 2012-2013	2013
Establecimientos	1.408	-5,8%	15.044	-2,3%	9,4%
Plazas	11.936	-3,9%	139.266	-2,2%	8,6%
Grado de ocupación	8,7	-5,1%	13,4	-5,9%	-
Personal empleado	1.914	-11,5%	21.474	-0,7%	8,9%

Tabla 1.6.1 Fuente: INE, Encuesta de Ocupación en Alojamientos de Turismo Rural. Datos anuales y trimestrales. Unidades: Viajero (personas), Pernoctaciones (pernoctaciones), Estancia media (días), Número de establecimientos abiertos estimados (establecimientos), Número de plazas estimadas (plazas), Grado de ocupación por plazas (porcentajes), Personal empleado (personas). Nota: los datos de viajeros y pernoctaciones son resultado de la suma de los datos mensuales, en el resto de conceptos se calcula el promedio.

Castilla-La Mancha recibió durante 2013 al 6,3% de los viajeros que optan por el turismo rural, un 7,3% menos respecto al año anterior. Las pernoctaciones también descienden de forma notable (8,9%). Por otra parte, Castilla-La Mancha aporta el 9,4% de los establecimientos, el 8,6% de las plazas y el 8,9% del personal empleado en el sector del turismo rural. Destacar el descenso de establecimientos, plazas ofertadas, grado de ocupación y especialmente personal empleado.

## 1.7. Sector Pesquero

Sector pesquero 2012		Castilla La Mancha	Variación 2011-2012 %	ESPAÑA	CLM / España
Acuicultura (1)	Valor producción (M €)	2	-19,7%	460	0,4%
	Producción (Tn)	743	-13,1%	292.936	0,3%
	Empleo: N°. Unidades Trabajo Año (UTA) (2) 2011	53	-1,8%	6.639	0,8%

Tabla 1.7.1 Fuentes: (1) MAGRAMA. Acuicultura. (2) MAGRAMA. Anuario estadística, 2012.

El valor de la producción de acuicultura ha sufrido un descenso anual de casi el 20%. La principal producción de la acuicultura castellano-manchega es la Trucha arco iris.



## 1.8. Industria Alimentaria

### Datos de la estructura económica de la industria alimentaria

Castilla - La Mancha	Encuesta Industrial de Empresas Principales Variables miles de euros / personas					
	2012			2011		
	Cifra Negocios	Valor Añadido	Personas Ocupadas	Cifra Negocios	Valor Añadido	Personas Ocupadas
Industria cárnica	1.820.825	292.644	5.317	1.966.167	304.827	5.768
Industria del pescado	77.816	8.935	201	79.803	8.899	203
Conservas de frutas y hortalizas	286.109	37.759	964	254.882	40.697	1.091
Aceites y grasas	405.310	42.888	805	378.369	47.024	834
Industrias lácteas	1.237.534	181.026	2.552	1.177.926	187.970	2.569
Productos molinería				181.647	32.393	390
Pan, panadería y pastas alimenticias	278.940	88.969	3.357	278.137	107.220	3.155
Azúcar, chocolate y confitería	185.624	39.181	1.142	174.681	44.205	969
Café, té, especias, platos preparados	102.290	29.130	773	88.131	23.703	672
Productos alimentación animal	620.474	52.134	839	446.159	21.384	737
Destilación bebidas alcohólicas	362.141	54.841	486	224.918	54.285	499
Vinos	1.356.840	272.330	3.321			
Sidra y otros						
Cerveza y malta						
Aguas y bebidas no alcohólicas	416.621	133.168	1.347	148.573	40.511	685
<b>Industria Alimentos y Bebidas</b>	<b>8.174.236</b>	<b>1.583.650</b>	<b>22.846</b>	<b>7.529.954</b>	<b>1.564.640</b>	<b>22.203</b>
<b>Total Industria</b>	<b>28.571.449</b>	<b>6.133.763</b>	<b>88.612</b>	<b>26.096.129</b>	<b>6.178.008</b>	<b>94.766</b>

España	2012			2011		
	Cifra Negocios	Valor Añadido	Personas Ocupadas	Cifra Negocios	Valor Añadido	Personas Ocupadas
Industria cárnica	21.506.232	3.579.234	80.794	21.164.462	3.631.975	83.310
Industria del pescado	4.533.205	675.646	18.324	4.646.394	768.782	18.390
Conservas de frutas y hortalizas	8.027.117	1.531.214	32.230	7.773.378	2.031.635	31.324
Aceites y grasas	10.297.281	972.036	11.929	9.595.862	852.425	11.875
Industrias lácteas	9.764.804	1.669.329	25.452	10.566.847	1.939.299	26.381
Productos molinería	3.582.896	496.426	6.310	3.532.041	556.350	6.447
Pan, panadería y pastas alimenticias	7.184.955	2.323.047	76.385	7.393.584	2.459.417	77.467
Azúcar, chocolate y confitería	3.544.172	937.580	14.220	3.293.248	860.522	14.716
Café, té, especias, platos preparados	7.620.952	1.780.762	28.972	7.243.796	1.911.786	29.214
Productos alimentación animal	9.913.437	989.122	12.548	9.981.568	829.312	12.754
Destilación bebidas alcohólicas	1.201.321	347.880	3.086	1.026.485	343.061	3.157
Vinos	6.467.567	1.627.824	23.743	6.171.981	1.765.086	24.423
Sidra y otros	87.423	25.031	630	93.140	28.833	638
Cerveza y malta	3.190.024	1.020.571	5.808	3.252.847	1.157.427	5.956
Aguas y bebidas no alcohólicas	4.925.900	1.023.517	12.393	5.154.978	1.236.611	12.286
<b>Industria Alimentos y Bebidas</b>	<b>101.847.287</b>	<b>18.999.218</b>	<b>352.823</b>	<b>100.890.610</b>	<b>20.372.520</b>	<b>358.338</b>
<b>Total Industria</b>	<b>570.984.367</b>	<b>125.416.663</b>	<b>1.922.272</b>	<b>575.046.779</b>	<b>133.205.899</b>	<b>2.049.195</b>



Castilla - La Mancha	% Comunidad Autónoma / España (2012)			% Variación 2012/2011		
	Cifra Negocios	Valor Añadido	Personas Ocupadas	Cifra Negocios	Valor Añadido	Personas Ocupadas
Industria cárnica	8,47%	8,18%	6,58%	-7,39%	-4,00%	-7,82%
Industria del pescado	1,72%	1,32%	1,10%	-2,49%	0,40%	-0,99%
Conservas de frutas y hortalizas	3,56%	2,47%	2,99%	12,25%	-7,22%	-11,64%
Aceites y grasas	3,94%	4,41%	6,75%	7,12%	-8,80%	-3,48%
Industrias lácteas	12,67%	10,84%	10,03%	5,06%	-3,69%	-0,66%
Productos molinería						
Pan, panadería y pastas alimenticias	3,88%	3,83%	4,39%	0,29%	-17,02%	6,40%
Azúcar, chocolate y confitería	5,24%	4,18%	8,03%	6,26%	-11,37%	17,85%
Café, té, especias, platos preparados	1,34%	1,64%	2,67%	16,07%	22,90%	15,03%
Productos alimentación animal	6,26%	5,27%	6,69%	39,07%	143,80%	13,84%
Destilación bebidas alcohólicas	30,15%	15,76%	15,75%	61,01%	1,02%	-2,61%
Vinos	20,98%	16,73%	13,99%			
Sidra y otros						
Cerveza y malta						
Aguas y bebidas no alcohólicas	8,46%	13,01%	10,87%	180,42%	228,72%	96,64%
<b>Industria Alimentos y Bebidas</b>	<b>8,03%</b>	<b>8,34%</b>	<b>6,48%</b>	<b>8,56%</b>	<b>1,21%</b>	<b>2,90%</b>
<b>Total Industria</b>	<b>5,00%</b>	<b>4,89%</b>	<b>4,61%</b>	<b>9,49%</b>	<b>-0,72%</b>	<b>-6,49%</b>

Tabla 1.8.1 Fuente: Encuesta Industrial de Empresas 2011 y 2012, INE.

Nota: Los espacios en blanco corresponden a datos no disponibles

Definiciones:

**Industria Alimentaria** = CNAE 10 (Industria de la Alimentación) + CNAE 11 (Fabricación de Bebidas).

No está incluida la CNAE 12 (Industria del Tabaco).

- o *Personas Ocupadas*: Conjunto de personas fijas y eventuales, que en el año de referencia de los datos se encontraban ejerciendo una labor remunerada o no, para la empresa, y perteneciendo y siendo pagadas por esta.
- o *Cifra de Negocios*: Resultado de deducir de las ventas netas de productos, mercaderías y servicios, el importe de los descuentos, bonificaciones, IVA y otros impuestos.
- o *Valor Añadido*: Valor de la producción industrial al que se resta el valor de los consumos intermedios empleados en el proceso productivo.

En calidad alimentaria diferenciada C-La Mancha tiene 35 alimentos y bebidas con Denominación de Origen o Indicación Geográfica Protegida, entre las que están el “Cordero manchego”, la “Miel de la Alcarria”, el vino “Valdepeñas”, el “Queso manchego”, el “Ajo Morado de las Pedroñeras”, la “berenjena de Almagro”, el “Melón de la Mancha” y el “Mazapán de Toledo”. En Castilla La Mancha hay 297.000 hectáreas de agricultura ecológica en 2012, que suponen el 18,7% de la superficie total de agricultura ecológica de España. Así mismo existen 197 explotaciones ganaderas ecológicas que suponen el 3,2% del total de España.



## 1.9. Comercio Exterior

### Valor de las exportaciones agrarias y pesqueras en miles de € en 2013

CAPITULOS TARIC	CASTILLA- LA MANCHA	% Sobre C. A.	ESPAÑA	C-LM / ESPAÑA (%)
01 ANIMALES VIVOS	10.357,74	0,58	478.746,14	2,16
02 CARNE Y DESPOJOS COMESTIBLES	223.636,67	12,44	3.915.778,73	5,71
03 PESCADOS, CRUSTÁCEOS, MOLUSCOS	14.117,83	0,79	2.172.704,10	0,65
04 LECHE, PRODUCTOS LÁCTEOS; HUEV	207.576,51	11,54	1.051.198,31	19,75
0504 Tripas/vejigas/estómag. anima	5.012,52	0,28	99.892,93	5,02
07 LEGUMBRES, HORTALIZAS, S/ CONS	78.733,67	4,38	4.794.296,57	1,64
08 FRUTAS /FRUTOS, S/ CONSERVAR	35.410,96	1,97	6.972.890,28	0,51
09 CAFÉ, TÉ, YERBA MATE Y ESPECIA	5.961,66	0,33	367.730,66	1,62
10 CEREALES	1.482,76	0,08	436.052,58	0,34
11 PRODUC. DE LA MOLINERÍA; MALTA	3.421,18	0,19	230.985,01	1,48
12 SEMILLAS OLEAGI.; PLANTAS INDU	1.452,94	0,08	466.216,79	0,31
13 JUGOS Y EXTRACTOS VEGETALES	579,43	0,03	235.993,37	0,25
14 MATERIAS TRENZABLES	159,54	0,01	6.381,91	2,50
15 GRASAS, ACEITE ANIMAL O VEGETA	84.903,90	4,72	3.093.005,27	2,75
16 CONSERVAS DE CARNE O PESCADO	15.171,96	0,84	1.135.108,62	1,34
17 AZÚCARES; ARTÍCULOS CONFITERÍA	36.847,92	2,05	511.295,63	7,21
18 CACAO Y SUS PREPARACIONES	10.939,36	0,61	462.315,19	2,37
19 PRODUC. DE CEREALES, DE PASTEL	24.584,24	1,37	1.203.736,91	2,04
20 CONSERVAS VERDURA O FRUTA; ZUM	127.223,22	7,07	2.370.332,00	5,37
21 PREPARAC. ALIMENTICIAS DIVERSA	8.726,11	0,49	1.306.527,74	0,67
22 BEBIDAS TODO TIPO (EXC. ZUMOS)	893.969,34	49,71	3.807.614,18	23,48
23 RESIDUOS INDUSTRIA ALIMENTARIA	7.460,04	0,41	885.582,50	0,84
24 TABACO Y SUS SUCEDÁNEOS	597,73	0,03	294.019,61	0,20
<b>TOTAL</b>	<b>1.798.327,23</b>	<b>100,00</b>	<b>36.298.405,03</b>	<b>4,95</b>

Tabla. 1.9.1 Fuente: DATACOMEX. Ministerio de Economía y Competitividad

Porcentualmente sus exportaciones más importantes son 22 (49,71%), 02 (12,44%) y 04 (11,54%). Con respecto a las exportaciones españolas es la primera en 04 (19,75%).



**Valor de las importaciones agrarias y pesqueras en miles de € en 2013**

CAPITULOS TARIC	CASTILLA LA MANCHA	% Sobre C. A.	ESPAÑA	C-LM / ESPAÑA (%)
01 ANIMALES VIVOS	22.727,22	1,95	306.471,07	7,42
02 CARNE Y DESPOJOS COMESTIBLES	78.064,52	6,71	1.115.733,41	7,00
03 PESCADOS, CRUSTÁCEOS, MOLUSCOS	27.023,05	2,32	4.111.778,78	0,66
04 LECHE, PRODUCTOS LÁCTEOS; HUEVOS Y MIEL	308.193,86	26,50	1.793.566,51	17,18
0504 TRIPAS/VEJIGAS/ESTÓMAG. ANIMAL	2.970,03	0,26	99.118,00	3,00
07 LEGUMBRES, HORTALIZAS, S/ CONS	40.749,14	3,50	967.630,37	4,21
08 FRUTAS /FRUTOS, S/ CONSERVAR	7.823,98	0,67	1.573.573,64	0,50
09 CAFÉ, TÉ, YERBA MATE Y ESPECIAS	17.001,09	1,46	939.891,32	1,81
10 CEREALES	5.789,55	0,50	2.974.058,04	0,19
11 PRODUC. DE LA MOLINERÍA; MALTA	6.567,32	0,56	199.740,30	3,29
12 SEMILLAS OLEAGI.; PLANTAS INDUST.	9.379,44	0,81	2.247.091,66	0,42
13 JUGOS Y EXTRACTOS VEGETALES	4.152,58	0,36	138.350,02	3,00
14 MATERIAS TRENZABLES	170,63	0,01	21.082,76	0,81
15 GRASAS, ACEITE ANIMAL O VEGETAL	11.372,92	0,98	1.437.081,46	0,79
16 CONSERVAS DE CARNE O PESCADO	26.943,58	2,32	997.524,21	2,70
17 AZÚCARES; ARTÍCULOS CONFITERÍA	31.777,89	2,73	906.786,64	3,50
18 CACAO Y SUS PREPARACIONES	100.219,85	8,62	776.043,08	12,91
19 PRODUC. DE CEREALES, DE PASTEL	116.255,79	10,00	1.052.875,75	11,04
20 CONSERVAS VERDURA O FRUTA; ZUMOS	32.662,95	2,81	853.905,76	3,83
21 PREPARAC. ALIMENTICIAS DIVERSAS	55.802,83	4,80	1.342.789,12	4,16
22 BEBIDAS TODO TIPO (EXC. ZUMOS)	238.786,33	20,53	1.783.835,77	13,39
23 RESIDUOS INDUSTRIA ALIMENTARIA	6.513,17	0,56	1.616.537,27	0,40
24 TABACO Y SUS SUCEDÁNEOS	12.046,21	1,04	1.307.838,77	0,92
<b>TOTAL</b>	<b>1.162.993,93</b>	<b>100,00</b>	<b>28.563.303,71</b>	<b>4,07</b>

Tabla. 1.9.2 Fuente: DATACOMEX. Ministerio de Economía y Competitividad

Porcentualmente sus importaciones más importantes son 04 (26,50%), 21 (20,53%) y 19 (10,00%).



## 2. INDICADORES AMBIENTALES

### 2.1. Agua

Indicadores sobre agua 2011	CASTILLA LA MANCHA	ESPAÑA
Grado de conformidad con la Directiva 91/271/CEE (% h-e) (1) 2012	84.1%	84%*
Coste unitario del agua (euros/m <sup>3</sup> ) (2)	1,28	1,54
Consumo de agua en los hogares:		
litros/hab/día	156	142
Variación 2010-2011	2,63%	-1,39%

Tabla 2.1.1 Fuentes: (1) Perfil Ambiental de España, 2012. Dato 2010. Tratamiento aguas residuales urbanas (% h-e): Porcentaje de habitantes-equivalentes con grado de depuración conforme con la Directiva 91/271/CEE. (2) INE. Encuesta sobre el suministro y saneamiento del agua, 2011.

Origen del agua captada para suministro 2011 (miles de metros cúbicos)	CASTILLA LA MANCHA	% Sobre C. A.	Variación 2010-2011 (%)	ESPAÑA	CLM / ESPAÑA (%)
Aguas superficiales	87.672	59,3%	-22,0%	2.201.679	4,0%
Aguas subterráneas	60.108	40,7%	-20,7%	1.004.668	6,0%
Desalación	0	0,0%	-	127.878	0,0%
Otros tipos de recursos hídricos	0	0,0%	-	57.252	0,0%
TOTAL	147.780	100,0%	-21,52%	3.391.477	4,4%

Tabla 2.1.2 Fuentes: Encuesta sobre el Saneamiento y Suministro de Agua realizada por el INE (2011) a empresas o entidades en una misma comunidad autónoma que prestan, sea o no con carácter de actividad principal, los servicios de captación, depuración y distribución de agua, así como de recogida y tratamiento de aguas residuales (divisiones 36 y 37 de la CNAE 2009). No se tienen en cuenta aquellas unidades que realizan exclusivamente el suministro de agua en alta, a urbanizaciones o grupos turísticos independientes de los centros urbanos, y aquéllas que distribuyen el agua al sector agrario, como las comunidades de regantes.

### 2.2. Energía

Indicadores sobre energía 2012	Castilla La Mancha	Variación 2011-2012 (%)	ESPAÑA	Castilla La Mancha / España
Potencia instalada del régimen ordinario (MW) (1)	7.420	0,0%	67.996	10,9%
Hidráulica	4.247	0,0%	17.762	23,9%
Nuclear	466	0,0%	7.853	5,9%
Carbón	2.707	0,0%	11.758	23,0%
Fuel/gas	0	-	3.429	0,0%
Ciclo combinado	0	-	27.194	0,0%
Potencia instalada del régimen especial: renovables (MW)	6.359	14,3%	32.259	19,7%
Hidráulica	250	0,8%	2.042	12,2%
Eólica	5.597	15,8%	22.722	24,6%
Otras renovables	512	6,9%	7.495	6,8%
Solar fotovoltaica	485	6,8%	4.538	10,7%
Solar termoeléctrica	0	-	2.000	0,0%
Térmica renovable	27	8,0%	957	2,8%
Emisiones de GEI (Kt de CO <sub>2</sub> -eq), 2011 (2)	20.758	-5,1%	350.484	5,9%
Consumo de Gasolinas, gasóleos y fuelóleos (Toneladas) 2013 (3)	2.067.764	-4,4%	33.475.126	6,2%
Gasóleo agrícola y de pesca - Tipo B (Toneladas)	509.482	2,1%	3.706.423	13,7%

Tabla 2.2.1 Fuentes: (1) Red Eléctrica de España, Informe del Sistema Eléctrico 2012 (2) MAGRAMA. Resumen emisiones GEI por CCAA 1990-2011; (3) CORES: Corporación de Reservas Estratégicas de Productos Petrolíferos. Estadísticas anuales de consumos de petróleo (2013)



### 2.3. Calidad del Aire

La evaluación de la calidad del aire se realiza anualmente en cumplimiento de las Directivas 2008/50/CE y 2004/107/CE, transpuestas al derecho español mediante el Real Decreto 102/2011 y en aplicación de la Ley 34/2007 de calidad del aire y protección de la atmósfera. Para llevar a cabo dicha evaluación cada comunidad autónoma zonifica su territorio y verifica el cumplimiento de los valores límites definidos para los siguiente contaminantes: dióxido de azufre (SO<sub>2</sub>), dióxido de nitrógeno (NO<sub>2</sub>), óxidos de nitrógeno (NO<sub>x</sub>), partículas (PM<sub>10</sub> y PM<sub>2,5</sub>), plomo (Pb), benceno (C<sub>6</sub>H<sub>6</sub>), monóxido de carbono (CO), ozono (O<sub>3</sub>), arsénico (As), cadmio (Cd), níquel (Ni) y benzo(a)pireno (B(a)P).

A continuación se presentan los mapas con las zonas identificadas para el evaluación de calidad del aire en 2012, relativos a los contaminantes que hayan presentando incumplimientos de sus valores legislativos, que según cada caso pueden ser "valores límites" fijados basándose en conocimientos científicos y que deben alcanzarse en un período determinado (horario, octohorario, diario y anual) y no superarse una vez alcanzado, o valores objetivos y objetivos a largo plazo que se refieren a niveles que deberán alcanzarse en un momento determinado, en la medida de lo posible.

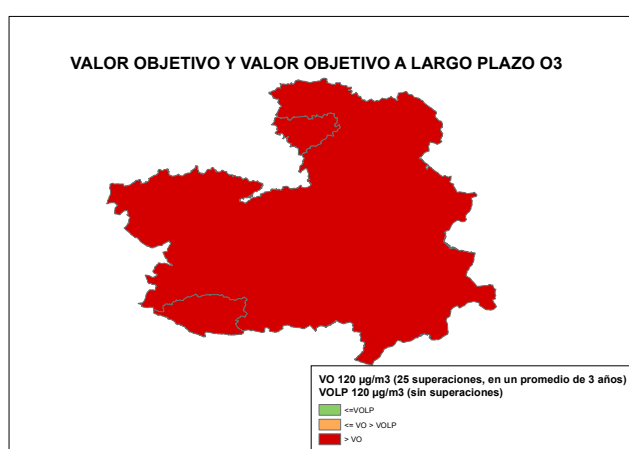
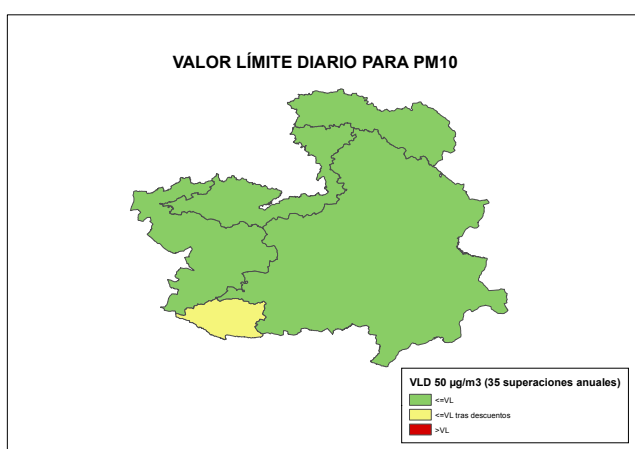

Fuente: Subdirección General de Calidad del Aire y Medio Ambiente Industrial. Dirección General de Calidad y Evaluación Ambiental y Medio Natural del MAGRAMA

### 2.4. Suelos

No se recoge el indicador *superficie de suelo afectada por distintos niveles erosivos* ya que el "Inventario Nacional de Erosión de Suelos" (2002-2012) no incluye datos de Aragón, ni de las Comunidades Autónomas de Castilla León (en su totalidad), Castilla-La Mancha y País Vasco.

Distribución de usos de suelo 2011	Castilla La Mancha	Variación 2010-2011 (%)	España	CLM / España
Tierras de cultivo	45,1%	-4,6%	33,6%	21,0%
Prados y pastizales	13,7%	-8,9%	19,8%	10,8%
Terreno forestal	33,5%	5,5%	37,5%	14,0%
Otras superficies	7,8%	29,0%	9,1%	13,5%

Tabla 2.4.1 Fuente: MAGRAMA. Anuario de Estadística 2012. Distribución de la superficie según grandes usos y aprovechamientos del suelo.



## 2.5. Figuras de Protección Ambiental

Red Natura 2000 2012	Castilla La Mancha	ESPAÑA	Castilla La Mancha / España
Medio terrestre (hectáreas)	1.838.181	13.762.851	<b>13,36%</b>
Medio marino (hectáreas)	0	1.035.280	<b>0,00%</b>
<b>TOTAL (hectáreas)</b>	1.838.181	14.798.131	<b>12,42%</b>

Tabla 2.5.1 Fuente: Ministerio de Agricultura, Alimentación y Medio Ambiente. Anuario de Estadística 2012.

Espacios Naturales Protegidos 2012	Castilla La Mancha	ESPAÑA	Castilla La Mancha / España
Superficie protegida (hectáreas)	580.215	6.760.523	<b>8,58%</b>

Tabla 2.5.2 Fuente: Ministerio de Agricultura, Alimentación y Medio Ambiente. Anuario de Estadística 2012.

Parques Nacionales 2011	Superficie (ha) (1)		Visitas anuales (2)		Variación 2010-2011 (%)
	Superficie del parque	Parque / RPN	Visitas al parque	Parque / RPN	
Cabañeros	40.829	11,8%	92.038	0,9%	-0,6%
Tablas de Daimiel	1.928	0,6%	204.314	2,0%	-48,8%
<b>Total</b>	<b>42.757</b>	<b>12,3%</b>	<b>296.352</b>	<b>2,9%</b>	<b>-39,7%</b>

Tabla 2.5.3. Fuente: (1) INE. Otros estudios medioambientales. Naturaleza y biodiversidad. Parques nacionales por situación y superficie/propiedad (2) INE. Anuario estadístico de España 2013.

Figura de protección	Especies destacadas
Parque Nacional de Cabañeros	Flora: jarales-brezales, encina, quejigo, alcornoque, rebollos, majuelos, fresnos, alisos; Fauna: sapo corredor, tritón ibérico, galápago europeo, lagarto verdinegro, cigüeña blanca y negra, carraca, cernicalo, alcaraván, buitres negro y leonado, águila imperial culebrera y calzada, gavián, ciervo, jabalí, corzo, garduña, jineta, zorro, gato montés y lince ibérico.
Parque Nacional de las Tablas de Daimiel	Flora: carófitos, ranúnculos, masegares, carrizales, eneaes <i>Tamarix canariensis</i> ; Fauna: somormujo lavanco, zampullín chico y cuellinegro, garza imperial y real, martinete, gacilla bueyera y cangrejera, garceta, avetoro, ánade real, rabudo y friso, cerceta, porrón común, pato cuchara y colorado, focha, polla de agua, cigüeñuela, aguilucho lagunero, martín pescador, carpa común, gambusia, cachuelo, rana San Antonio, sapillo moteado, galápago leproso y europeo, culebras de agua, nutria, tejón, jabalí, zorro y rata de agua.
Parque Natural Alto Tajo	Vegetación: pino silvestre, laricio, resinero y carrasco, quejigos, encinas, melojos, sabina albar, álamos negros, sauces, olmos, tilos, avellanos, aligustres y abedules; Fauna: águila perdicera y real, halcón peregrino, alimoche, buitres leonado, búho real, azor, gavián, cabra montés, tejón, garduña, comadreja, corzo, ciervo, jabalí, nutria, trucha, barbo; cangrejo de río
Parque Natural Barranco del río Dulce	Vegetación: encina, quejigo, sabina, enebro, chopo, álamo, sauce, fresno y arce; Fauna: halcón peregrino, águila real y perdicera, buitres leonado, búho real, chova piquiroja, águila calzada y culebrera, azor, corzo, jabalí, nutria; peces: trucha común
Parque Natural Calares del Mundo y de la Sima	Vegetación: Pino silvestre y negro, encina, quejigo, rebollo, espinar, maquia; Fauna: comadreja, turón, garduña, tejón, gineta, gato montés, nutria, erizo, topillo de Cabrera, ardilla roja, murciélago de cueva, de herradura y rabudo, liebre, zorro, jabalí, ciervo, muflón, cabra montés, águila perdicera, real y culebrera, halcón peregrino, azor, alcotán, búho real, buitres leonado
Parque Natural Hayedo de Tejera Negra	Vegetación: melojo, pino silvestre, haya, tejo, acebo, abedul, serbal, arce; Fauna: lagarto verdinegro, petirrojo, chochín, mirlo, lavandera, perdiz, gavián, cárabo, búho chico, chova piquiroja, buitres leonado, jabalí, corzo, ardilla, lirón careto, comadreja, gato montés, liebre ibérica, topo, musgano de cabra, nutria, murciélago, trucha común
Parque Natural Lagunas de Ruidera	Vegetación: encina, sabina, coscoja, aliaga, olmo, álamo blanco, carrizo, junco de agua; Fauna: porrón europeo y moñudo, pato colorado, focha común, ánade azulón, somormujo lavanco, ruiseñor, carricero, aguilucho lagunero, perdiz, rabilargo, tórtola, abejaruco, águila perdicera; conejo, zorro, gineta, murciélago; boga, carpa.
Parque Natural Serranía de Cuenca	Vegetación: pino albar y laricio, tilo, avellano, quejigo, arce de Montpellier, encina, roble; Fauna: musgano de cabra, desmán ibérico, murciélago de herradura, murciélago de Bechstein, ardilla roja, topillo de Cabrera, lirón careto, liebre, comadreja, garduña, tejón, gineta, nutria, ciervo, cabra montés, muflón, buitres leonado, águila real, halcón peregrino, búho real y águila calzada.

2.5.4. Fuente: Ministerio de Agricultura, Alimentación y Medio Ambiente





## 2.6. Sector Forestal

Sector forestal 2011		Castilla La Mancha	ESPAÑA	Castilla La Mancha/ España
Estructura (hectáreas)	Superficie Arbolada	2.708.097	18.373.097	<b>14,74%</b>
	Superficie Desarbolada	889.462	9.342.116	<b>9,52%</b>
	Superficie Forestal Total	3.597.559	27.715.213	<b>12,98%</b>
Aprovechamiento* (m3)	Fronosas	143.286	6.163.941	<b>2,32%</b>
	Coníferas	61.879	5.787.672	<b>1,07%</b>
	Total	205.165	11.951.613	<b>1,72%</b>

Tabla 2.6.1 Fuente: MAGRAMA. Anuario de Estadística 2012. Superficie y estructura forestal. Análisis autonómico de las cortas totales de coníferas y frondosas. \* Datos 2010

Número de incendios forestales	CASTILLA LA MANCHA	Variación 2011/2012	ESPAÑA	Castilla La Mancha/ España
Conatos	818	55,22%	10.520	<b>7,78%</b>
Incendios	316	44,29%	5.382	<b>5,87%</b>
TOTAL	1.134	52,01%	15.902	<b>7,13%</b>
Superficie forestal afectada por incendios (hectáreas)	CASTILLA LA MANCHA	Variación 2011/2012	ESPAÑA	Castilla La Mancha/ España
Superficie Forestal Leñosa	10.560	856,93%	198.937	<b>5,31%</b>
Superficie Forestal Herbácea	1.243	11,10%	10.919	<b>11,38%</b>
TOTAL	11.803	431,13%	209.855	<b>5,62%</b>

Tabla 2.6.2 Fuente: Incendios forestales del 1 de enero al 31 de diciembre de 2012, MAGRAMA. Datos Provisionales

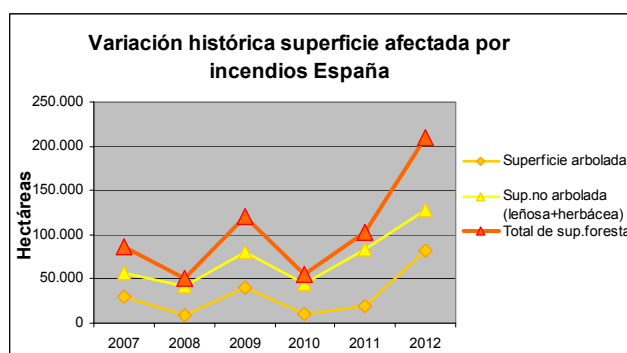
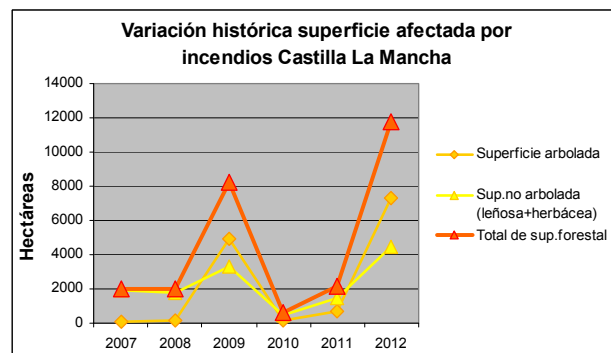
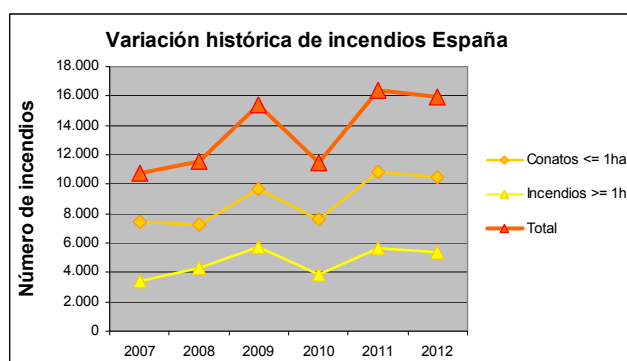
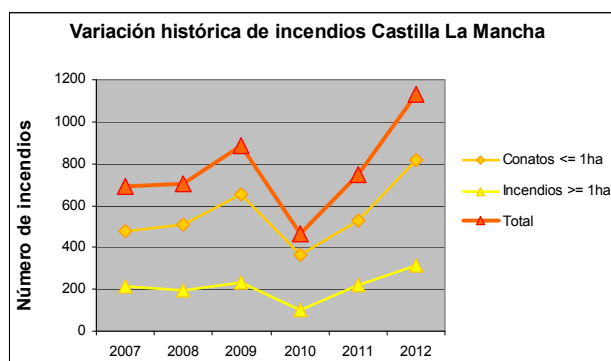

Fuente: MAGRAMA. Estadísticas de Incendios Forestales Anuales



## 2.7. Residuos

<b>Residuos Urbanos por Habitante (kg/hab) 2010</b>	<b>Castilla La Mancha</b>	<b>Variación 2009/2010 (%)</b>	<b>España</b>
Residuos mezclados	476,7	-1,6%	412,5
Recogida selectiva de vidrio	10	-13,0%	17,1
Recogida selectiva de papel y cartón	17,3	-29,4%	31,2
Recogida selectiva de envases	8,2	-23,4%	13,6

Tabla 2.7.1 Fuente: INE. Encuesta sobre la Recogida y el Tratamiento de Residuos. Año 2010

Castilla-La Mancha genera más residuos urbanos por habitante que la media española, siendo las tasas de recogida selectiva por habitante igualmente inferiores a los promedios nacionales.

<b>Residuos generados en el sector industrial (Tn) 2010</b>	<b>Castilla - La Mancha</b>	<b>Variación 2009/2010 (%)</b>	<b>España</b>	<b>Castilla La Mancha / España</b>
NO PELIGROSOS	891.903	24,3%	49.157.415	1,8%
PELIGROSOS	72.480	-4,9%	1.393.878	5,2%
TOTAL	964.383	21,5%	50.551.293	1,9%

Tabla 2.7.2 Fuente: INE, Encuesta sobre generación de residuos en el sector industrial (Cantidad de residuos generados por actividad económica CNAE-2009). Año 2010.



### 3. INVERSIONES Y TRANSFERENCIAS DEL DEPARTAMENTO

Los gastos del Ministerio en las distintas CC.AA. se dividen en los siguientes Capítulos de gasto:

**Inversiones Reales.** Gastos realizados directamente por el Ministerio, sus Organismos Autónomos y Agencias, destinados a la creación o adquisición de bienes de capital, así como los destinados a la adquisición de bienes de naturaleza inventariable necesarios para el funcionamiento operativo de los servicios y aquellos otros gastos de naturaleza inmaterial que tengan carácter amortizable. Corresponde principalmente al capítulo VI de los PGE

**Transferencias Corrientes:** Pagos, condicionados o no, efectuados por el Ministerio, sus Organismos Autónomos y Otros Organismos Públicos, a las CCAA, sin contrapartida directa por parte de éstas, las cuales destinan estos fondos a financiar operaciones corrientes. Corresponde principalmente al capítulo IV de los PGE. Dentro de este Capítulo se incluyen las transferencias a las CC.AA. de las subvenciones a la producción agraria con aportación del FEAGA.

**Transferencias de Capital:** Pagos, condicionados o no, efectuados sin contrapartida directa a las Comunidades Autónomas, las cuales destinan estos fondos a financiar operaciones de capital. Corresponde principalmente al capítulo VII de los PGE.

Por otra parte, los gastos en Inversiones Reales, Transferencias Corrientes y Transferencias de Capital se distinguen, según los criterios utilizados por este Departamento en:

**Gastos en CC.AA.** Gastos del Ministerio en cada una de las diferentes CC.AA.

**Varias CC.AA.** Gastos del Ministerio que han ido destinados a varias CC.AA, y no a una C. Autónoma determinada.

**No regionalizables:** Gastos que no están vinculados a ninguna C Autónoma ni al extranjero derivados de políticas nacionales

**Extranjero:** Gastos del Ministerio destinados al extranjero

Para más información visitar el siguiente enlace: [Inversiones por Comunidades Autónomas](#)

#### Presupuestos de Gastos del Departamento (En millones de €)

Tipo gasto	2011			2012			2013		
	España	Cast. la Mancha	% C. la M./ España	España	Cast. la Mancha	% C. la M./ España	España	Cast. la Mancha	% C. la M./ España
<b>Inv. Reales</b>	<b>1.371,324</b>	-	-	<b>1.020,696</b>	-	-	<b>1.005,220</b>	-	-
Gastos en CC.AA.	1.025,861	98,167	9,57	750,864	96,465	12,85	681,911	60,789	8,91
Varias CC.AA.	99,837	-	-	77,341	-	-	102,871	-	-
Extranjero	5,586	-	-	1,308	-	-	1,484	-	-
No regionalizable	240,040	-	-	191,182	-	-	218,953	-	-
<b>T. Corrientes</b>	<b>6.429,316</b>	-	-	<b>6.604,531</b>	-	-	<b>6.423,870</b>	-	-
Gastos en CC.AA.	6.090,558	890,601	14,62	5.979,990	502,050	8,40	5.887,216	1.065,427	18,10
Varias CC.AA.	279,478	-	-	288,133	-	-	240,636	-	-
Extranjero	12,562	-	-	8,286	-	-	9,556	-	-
No regionalizable	46,719	-	-	328,121	-	-	286,461	-	-
<b>T. Capital</b>	<b>1.658,512</b>	-	-	<b>1.327,274</b>	-	-	<b>1.199,981</b>	-	-
Gastos en CC.AA.	1.588,080	171,605	10,81	1.282,556	106,495	8,30	1.149,618	209,819	18,25
Varias CC.AA.	30,053	-	-	10,236	-	-	4,485	-	-
Extranjero	18,717	-	-	21,556	-	-	20,054	-	-
No regionalizable	21,662	-	-	12,925	-	-	25,825	-	-
<b>TOTAL GENERAL</b>	<b>9.459,15</b>	-	-	<b>8.952,50</b>	-	-	<b>8.629,07</b>	-	-
<b>Total gastos CCAA</b>	<b>8.704,50</b>	<b>1.160,37</b>	<b>13,33</b>	<b>8.013,41</b>	<b>705,01</b>	<b>8,80</b>	<b>7.718,74</b>	<b>1.336,04</b>	<b>17,31</b>
<b>Total varias CCAA</b>	<b>409,37</b>	-	-	<b>375,71</b>	-	-	<b>347,99</b>	-	-
<b>Total extranjero</b>	<b>36,86</b>	-	-	<b>31,15</b>	-	-	<b>31,09</b>	-	-
<b>Total no regional.</b>	<b>308,42</b>	-	-	<b>532,23</b>	-	-	<b>531,24</b>	-	-

Tabla 3.1 Fuente: MAGRAMA, Oficina Presupuestaria  
Estado, Organismos Autónomos y Agencias Estatales (Datos a mes de febrero de 2014)  
Nota: - Dato indeterminado



### Gastos del Ministerio en Castilla la Mancha

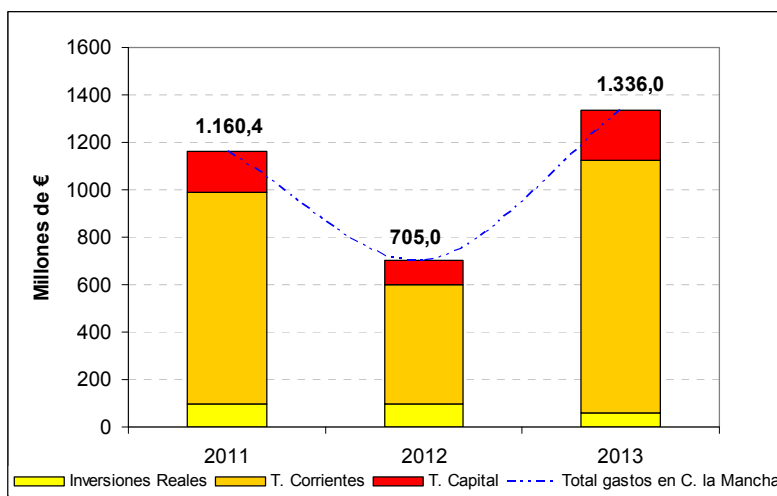

Fuente: MAGRAMA, Oficina Presupuestaria

Nota: No se incluyen los gastos destinados a varias CC.AA. que no se pueden determinar para Castilla la Mancha, así como los gastos no regionalizables.



## 4. INFORME DE COYUNTURA

### 4.1. Producciones agrarias

	Superficies (miles de Ha)						Producciones (miles de toneladas)					
	Total Nacional			Castilla La Mancha			Total Nacional			Castilla La Mancha		
	2011 (p)	2012(p)	2013(a)	2011(p)	2012(p)	2013(a)	2011 (p)	2012(p)	2013(a)	2011 (p)	2012(p)	2013(a)
<b>Trigo</b>	1994,7	2169,4	2121,9	276,8	310,3	301,6	6876,9	5092,9	7597,9	814,0	603,5	898,1
<b>Cebada</b>	2700,7	2676,2	2776,1	803,4	805,9	857,5	8287,1	5976,9	10111,8	2.383,1	1.634,7	2.762,0
<b>Girasol</b>	862,9	761,2	868,2	195,0	202,0	201,4	1.090,2	619,0	1.028,4	173,5	136,1	151,9
<b>Cebolla</b>	24,5	22,8	22,1	12,6	10,6	11,6	1.307,5	1.187,1	1.187,4	825,5	710,8	750,3
<b>Champiñón</b>	49,2	49,1	47,8	0,2	0,2	0,2	135,5	133,3	134,9	58,2	58,2	59,5
<b>Aceituna Alm.</b>	s/d	s/d	s/d	s/d	s/d	s/d	7318,1	3239,6	7353,9	517,8	198,1	469,2
<b>Aceite</b>	s/d	s/d	s/d	s/d	s/d	s/d	1567,5	611,3	1545,0	108,9	39,9	99,9
<b>Uva vinif.</b>	s/d	s/d	s/d	s/d	s/d	s/d	5.565,4	5.073,2	6.434,4	2.834,5	2.753,8	3.732,1
<b>Vino + Mosto</b>	s/d	s/d	s/d	s/d	s/d	s/d	38.632,5	35.778,0	46.648,2	18.924,6	19.031,9	27.396,6

Tabla 4.1.1 Fuente: MAGRAMA, SG de Estadísticas, Avance de Superficie y Producción. (d) definitivo; (p) provisional; (a) avance

Castilla La Mancha es el primer productor nacional de uva vinificación y de vino, el segundo de cebada y tercero de girasol.

Sacrificios de ganado		CASTILLA LA MANCHA			ESPAÑA			%C.MANCHA/ ESPAÑA 2013
		enero/nov. 2012	enero/nov. 2013	%Var (2013/12)	enero/nov. 2012	enero/nov. 2013	%Var (2013/12)	
bovino	nº cabezas	50.701	53.171	4,87	2.094.307	2.028.499	-3,14	<b>2,62%</b>
	peso	14.701	15.606	6,16	542.493	532.060	-1,92	<b>2,93%</b>
ovino	nº cabezas	514.973	201.493	-60,87	9.141.919	8.848.842	-3,21	<b>2,28%</b>
	peso	6.877	5.951	-13,47	108.423	103.631	-4,42	<b>5,74%</b>
caprino	nº cabezas	33.101	28.231	-14,71	1.050.237	922.622	-12,15	<b>3,06%</b>
	peso	318	265	-16,67	8.162	7.315	-10,38	<b>3,62%</b>
porcino	nº cabezas	1.214.106	1.219.585	0,45	38.232.938	38.103.132	-0,34	<b>3,20%</b>
	peso	103.728	107.733	3,86	3.190.227	3.164.354	-0,81	<b>3,40%</b>
equino	nº cabezas	1.183	82	-93,07	67.608	47.203	-30,18	<b>0,17%</b>
	peso	227	16	-92,95	14.535	10.838	-25,44	<b>0,15%</b>

Tabla 4.1.2 Fuente: MAGRAMA, SG de Estadísticas, Encuesta de Sacrificios de Ganado. Peso: Toneladas  
Último dato disponible Noviembre 2013

Producción de leche, toneladas (ajustadas por Materia Grasa)		
	Campaña 2012 (Abril12-Marzo13)	Campaña 2013 (Abril13-Nov.13)
<b>Castilla La Mancha</b>	224.122,67	151.054,78
<b>España</b>	6.237.617,66	4.154.075,20
<b>% CM/ESP</b>	3,59	3,64

Tabla 4.1.3 Fuente: FEAGA, Información Mensual del Régimen de Tasa Láctea. Act. Act. Nov. 2013



## 4.2. Precios agrarios

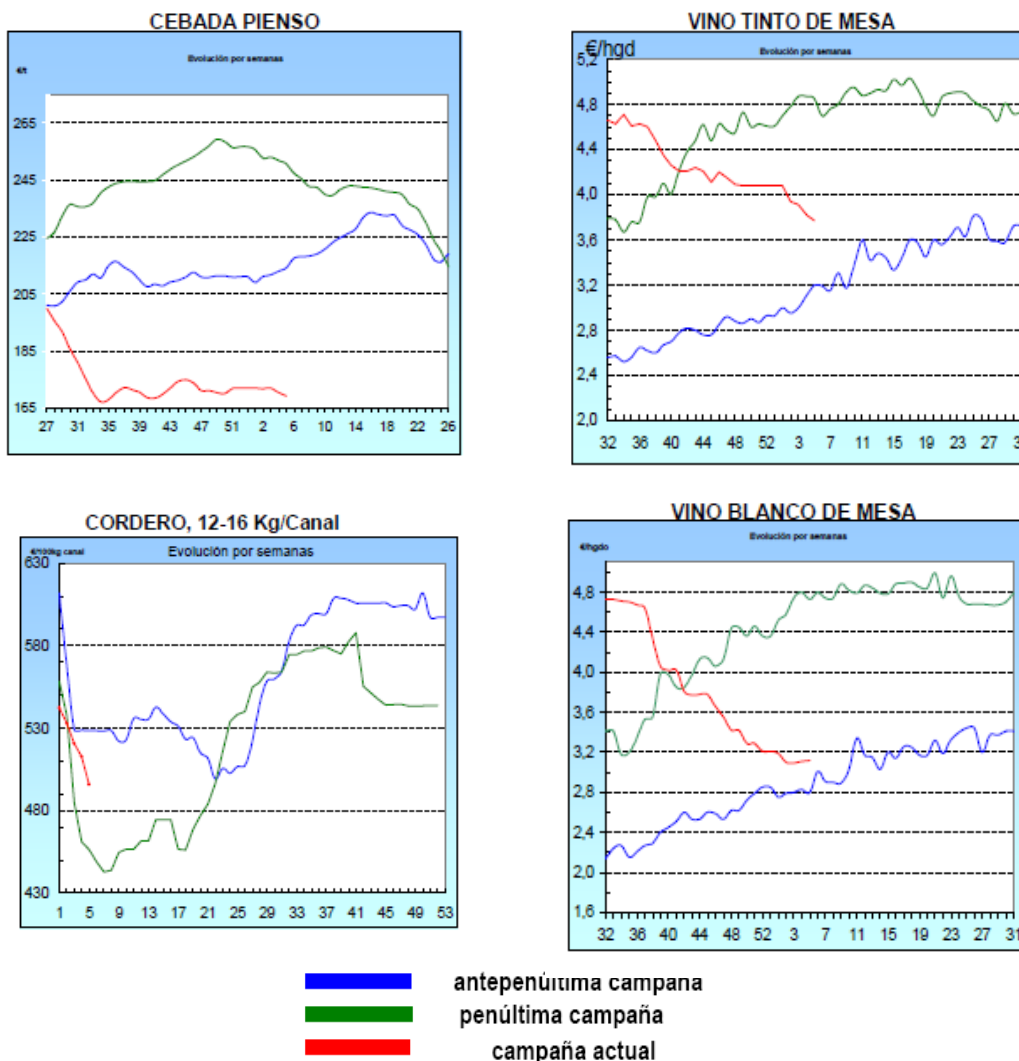

Fuente: Ministerio de Agricultura, Agua y Medio Ambiente, Informe Semanal de Coyuntura.

LECHE: Precios medios ponderados percibidos por los ganaderos en el periodo de tasa (1 abril a 30 marzo)					
	Precio Medio (€/litro)			Variación	
	2011	2012	2013*	2012/2011	2013/2012
Castilla-La Mancha	0,337	0,339	0,366	0,6%	7,96%
España	0,329	0,320	0,354	-2,7%	10,63%
Diferencia CCAA - España	2,4%	5,9%	3,4%		

Tabla 4.2.1 Fuente: S. G. Sectores Especiales, FEAGA.

Nota (\*): Precio medio ponderado abril-nov. de 2013/Último informe nov. 2013

	Precios Medios de la Tierra		
	euros / ha		Var.(%) 12/11
	2011	2012	
Castilla - La Mancha	5.941	5.884	-1,0%
España	10.003	9.705	-3,0%

Fuente: Encuesta de Precios de la Tierra. S. G. de Estadística



### 4.3. Empleo

Empleo en el conjunto de la Economía		Miles de Personas		% C. Autónoma / España	(% Variación respecto igual trimestre del año anterior)	
		C. La Mancha	España		C. La Mancha	España
CUARTO TRIMESTRE 2013	Activos	981,0	22.654,5	4,33%	-0,7%	-1,2%
	Ocupados	694,9	16.758,2	4,15%	0,5%	-1,2%
	Parados	286,1	5.896,3	4,85%	-3,5%	-1,2%
Tasa Desempleo Economía		29,2%	26,0%			

Empleo en el sector Agrario		Miles de Personas		% C. Autónoma / España	(% Variación respecto igual trimestre del año anterior)	
		C. La Mancha	España		C. La Mancha	España
CUARTO TRIMESTRE 2013	Activos	73,1	1.039,1	7,03%	7,7%	-1,2%
	Ocupados	56,8	790,9	7,18%	11,6%	0,9%
	Parados	16,3	248,2	6,57%	-4,1%	-7,1%
Tasa Desempleo Sector Agrario		22,3%	23,9%			

Tabla 4.3.1 Fuente: INE, Encuesta de Población Activa. El empleo en el sector Agrario incluye los sectores agricultura, ganadería, silvicultura y pesca.

### 4.4. Actuaciones de Financiación dirigidas al Sector Agrario (año 2013)

- A través de las distintas líneas de intermediación del ICO, el sector agrario e industrial alimentario en España obtuvo el siguiente volumen de préstamos, desglosado según el tipo de actividad (ver descripción de los códigos CNAE):

TOTAL NACIONAL. Importe de los créditos ICO 2013 (euros)							
TIPO DE ACTIVIDAD	LIQUIDEZ 2012	EMPRESAS Y EMPRENDEDORES <sup>1</sup>	INVERSIÓN 2012	INTERNACIONAL	GARANTÍA SGR	EXPORTADORES	TOTAL
CNAE 01	-	695.629.762	-	2.246.250	3.051.400	34.079.578	735.006.990
CNAE 02	-	23.233.461	-	-	-	640.797	23.874.258
CNAE 03	-	48.585.031	-	2.400.000	42.000	6.900.803	57.927.834
CNAE 10	-	654.716.467	-	5.967.804	2.734.290	166.690.394	830.108.956
CNAE 11	-	115.905.654	-	258.812	691.410	13.156.255	130.012.131
CNAE 46.2	-	136.177.326	-	1.041.000	145.000	21.741.717	159.105.043
CNAE 46.3	-	484.414.487	-	3.034.000	1.052.600	114.105.964	602.607.051
<b>TOTAL PRÉSTAMOS 2013</b>	NO EXISTE EN 2013	2.158.662.188	NO EXISTE EN 2013	14.947.867	7.716.700	357.315.509	2.538.642.264
<b>TOTAL PRÉSTAMOS 2012</b>	879.945.090	11.750.865	760.048.926	13.342.805	3.437.889	3.131.780	1.671.657.355
<b>% Δ 2013 sobre 2012</b>		30,7%		12,0%	124%	-	51,9%

<sup>1</sup> La línea ICO-Empresas y Emprendedores no existía en 2012, sin embargo funcionó otra denominada ICO-Emprendedores que junto con la Línea ICO-Inversión propiamente dicha y la Línea ICO-Liquidez, alcanzaron un volumen de préstamo de unos 1.652 millones de euros.

CNAE 01: Agricultura, Ganadería y Actividades relacionadas  
 CNAE 02: Silvicultura y explotación forestal  
 CNAE 03: Pesca y acuicultura  
 CNAE 10: Industria alimentaria  
 CNAE 11: Fabricación de bebidas  
 CNAE 46.2: Comercio al por mayor de materias primas agrarias y de animales vivos  
 CNAE 46.3: Comercio al por mayor de productos alimenticios, bebidas y tabaco



El grado de participación de esta Comunidad Autónoma en las líneas de financiación del ICO es el siguiente:

CASTILLA-LA MANCHA. Importe de los créditos ICO 2013 (euros)							
TIPO DE ACTIVIDAD	LIQUIDEZ	EMPRESAS Y EMPRENEDORES <sup>1</sup>	INVERSIÓN 2012	INTERNACIONAL	GARANTÍA SGR	EXPORTADORES	TOTAL
CNAE 01	-	45.942.230	-	87.000	300.000	1.807.802	48.137.033
CNAE 02	-	626.482	-			-	626.482
CNAE 03	-	637.750	-			-	637.750
CNAE 10	-	27.006.385	-	-	-	7.918.949	34.925.334
CNAE 11	-	11.892.857	-			2.852.335	14.745.192
CNAE 46.2	-	7.735.927	-	-		-	7.735.927
CNAE 46.3	-	8.741.730	-	30.000	-	2.762.411	11.534.141
<b>TOTAL PRÉSTAMOS 2013</b>	NO EXISTE EN 2013	102.783.360	NO EXISTE EN 2013	117.000	300.000	15.341.498	118.541.858
<b>TOTAL PRÉSTAMOS 2012</b>	50.843.022	222.356	51.078.667	135.000	10.000	0	102.289.044
<b>% Δ 2013 sobre 2012</b>		0,6%		-13,3%	2900,0%	#¡DIV/0!	15,9%
<b>% 2013 sobre TOTAL Nacional</b>		4,8%		0,8%	3,9%	4,3%	4,7%

➤ El apoyo financiero del Ministerio al sector agrario en 2013 se ha realizado a través de la Orden AAA/1175/2013, por la que se establecen las bases reguladoras y la convocatoria de medidas de apoyo con objeto de paliar los daños producidos en el sector olivarero por la sequía y otras causas extraordinarias. Dicha Orden contempla el apoyo a este sector a través de una subvención estatal destinada a sufragar el coste de los avales concedidos por la Sociedad Anónima Estatal de Caución Agraria (SAECA), necesarios para la obtención de préstamos en entidades financieras. Tres Comunidades Autónomas participaron de la misma, entre ellas :

- **En Castilla-La Mancha se formalizaron 92 operaciones por valor de 1.621.500 euros**, con un importe medio por crédito de 17.625 euros. **Respecto al total nacional, estos nuevos préstamos formalizados en Castilla-La Mancha representaron el 46% en importe y el 46,5% del total de beneficiarios.**

#### 4.5. Reservas de agua

Reservas de agua embalsada (hm <sup>3</sup> ) (18-02-2014)	CASTILLA LA MANCHA	ESPAÑA	CASTILLA LA MANCHA/ESPAÑA
Volumen total embalsado	3.266	45.614	7,2%
% sobre la capacidad total	56,8%	82,4%	-
Misma Semana (2013)	44,1%	65,2%	7,0%
Misma Semana (Media 10 Años)	35,1%	59,7%	6,1%

Tabla 4.5.1 Fuentes: Boletín hidrológico semanal del MAGRAMA.

#### 4.6. Calidad del aire

Los datos horarios y diarios de las distintas estaciones pueden descargarse en:

<http://pagina.jccm.es/medioambiente/rvca/estaciones/ultimos/ultimosgen.htm>





#### 4.7. Incendios Forestales

Incendios forestales (01-01-13 a 31-05-13)		Castilla La Mancha	ESPAÑA	Castilla La Mancha / España
Nº de Siniestros	Conatos	84	1.221	<b>6,88%</b>
	Incendios	22	625	<b>3,52%</b>
	TOTAL	106	1.846	<b>5,74%</b>
Superficie Forestal (ha)	Superficie Leñosa	37	6.273	<b>0,59%</b>
	Superficie Herbácea	59	949	<b>6,22%</b>
	TOTAL	96	7.221	<b>1,33%</b>
% superficie afectada / superficie Forestal		0,003	0,026	-

Tabla 4.7.2. MAGRAMA. Los Incendios Forestales en España, 1 enero – 31 mayo 2013. Avance Informativo

Incendios forestales ESPAÑA	2007 (01-01 a 08-09)	2008 (01-01 a 08-09)	2009 (01-01 a 08-09)	2010 (01-01 a 08-09)	2011 (01-01 a 08-09)	2012* (01-01 a 08-09)	2013* (01-01 a 08-09)	MEDIA (01-01 a 08-09)
CONATOS (<1 ha)	4.743	6.081	7.872	6.334	7.308	8.681	5.669	<b>6.670</b>
INCENDIOS (>=1 ha)	2.220	3.785	4.962	3.404	3.611	4.781	2.013	<b>3.539</b>
TOTAL SINIESTROS	6.963	9.866	12.834	9.738	10.919	13.462	7.682	<b>10.209</b>
VEGETACION LEÑOSA (ha)	60.318,22	38.225,01	95.958,53	45.946,11	39.429,45	182.812,09	33.477,81	<b>70.881</b>
VEGETACION HERBACEA (ha)	11.908,75	8.092,20	11.314,38	4.889,91	8.811,05	17.155,41	7.043,12	<b>9.888</b>
SUP. FORESTAL (ha)	72.226,97	46.317,21	107.272,91	50.836,02	48.240,50	199.967,50	40.520,93	<b>80.769</b>
% SUP. AFECTADA / S. F. NACIONAL	0,262	0,168	0,389	0,184	0,175	0,726	0,147	<b>0,29</b>
Nº GRANDES INCENDIOS (>500ha)	13	6	32	11	7	38	13	<b>17</b>

Tabla 4.7.2. MAGRAMA. Los Incendios Forestales en España, 1 enero – 8 septiembre 2013. Avance Informativo

\* En superficie no arbolada, cuando en los datos provinciales no se ha hecho distinción entre vegetación leñosa y herbácea, se ha considerado toda la superficie como leñosa.