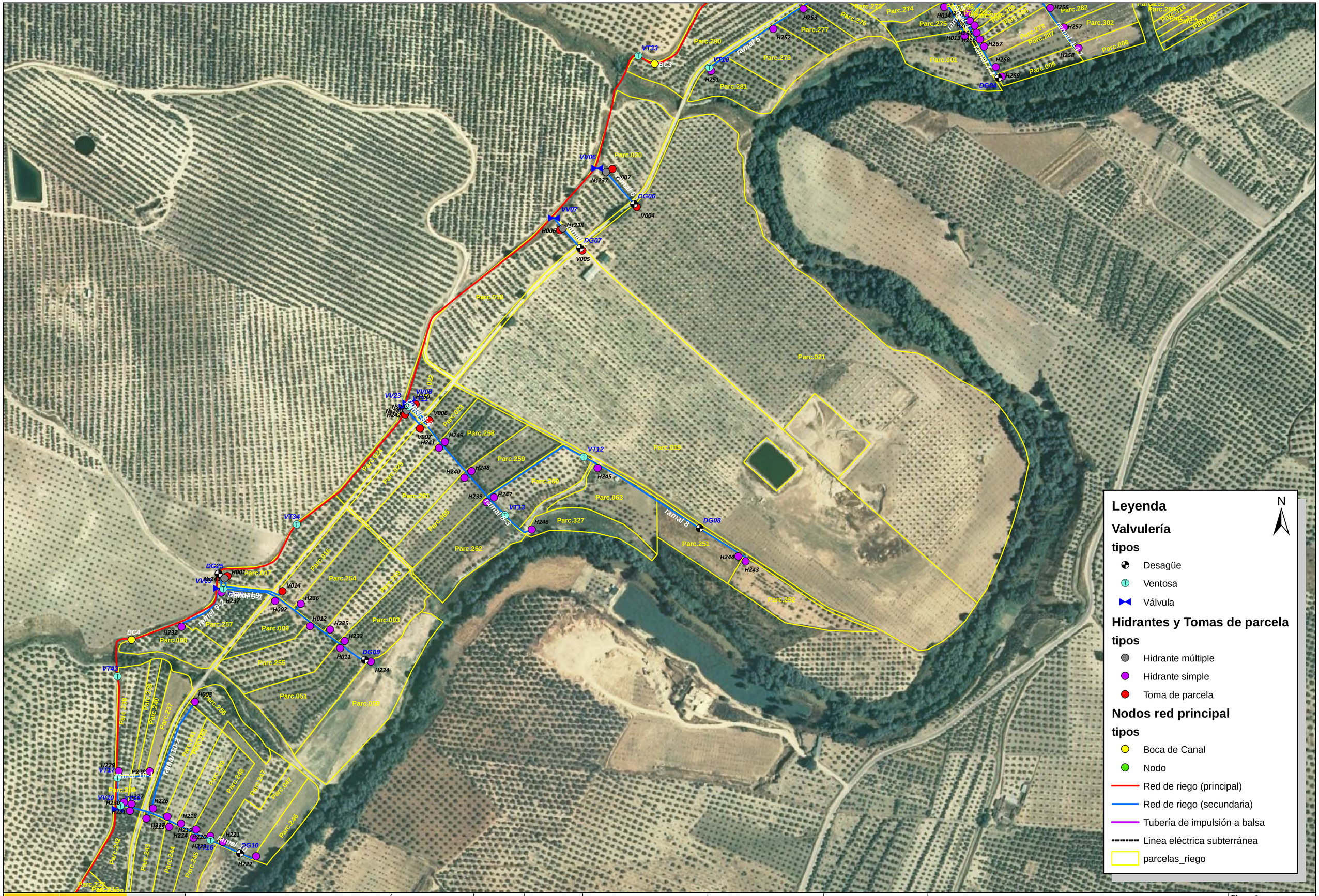

GOBIERNO DE ESPAÑA — MINISTERIO DE AGRICULTURA, ALIMENTACIÓN Y MEDIO AMBIENTE — SOCIEDAD ESTATAL DE INFRAESTRUCTURAS AGRARIAS seiasa

PROYECTO DE MODERNIZACIÓN DE REGADÍOS DE LAS VEGAS DEL GUADALQUIVIR. VEGAS ALTAS. SECTOR-IV. PROVINCIA DE JAÉN. FASES I Y II.

Fecha:	Escala:	Ingeniero Autor del Proyecto:	Visto Bueno:	Conforme:	Título:	Plano nº:
Octubre 2012	1/2.500 FORMATO ORIGINAL DIN A-1	D. Álvaro Gutiérrez Valle Ingeniero Agrónomo. SEIASA.	D. Juan Darío Casero Montes. Subdirector de Proyectos y Obras. SEIASA. D.T. Sur y Este.	D. Alberto Pulgar Zayas. Director Técnico. SEIASA.	PLANTA GENERAL DE REDES.	7 Hoja nº: 2 de 6