

INFORME MENSUAL DE COMERCIO EXTERIOR AGROALIMENTARIO Y PESQUERO:



JULIO 2021

Datos extraídos el 21 de septiembre de 2021
Publicado el 1 de octubre 2021



GOBIERNO
DE ESPAÑA

MINISTERIO
DE AGRICULTURA, PESCA
Y ALIMENTACIÓN

Nota metodológica:

[Para obtener la nota metodológica pinchar AQUÍ](#)

Datos 2020 provisionales (EXTRAÍDOS EL 21/09/2021, base de datos de Comercio Exterior MAPA).

* **Desde el 1 de febrero de 2021** el Reino Unido dejó de formar parte de la Unión Europea, por lo que, en el presente título, toda referencia a Unión Europea corresponde a la nueva configuración de 27 miembros, sin el Reino Unido, que pasa a estar incluido en el grupo de países terceros.

****Sector Agroalimentario y Pesquero:** así mismo y por reestructuración de los departamentos ministeriales según se establece por el Real Decreto 2/2020, de 12 de enero, el Ministerio de Agricultura Pesca y Alimentación, pierde las competencias en materia Forestal y por lo tanto, dejan de formar parte de este departamento, por lo que la información de comercio exterior incluida en este documento, deja de contemplar datos de productos forestales en toda la serie histórica.

Los precios expuestos en el presente informe son precios medios obtenidos a partir de los datos de valor y peso de las partidas objeto de comercio internacional. En ningún caso proceden de muestreo de mercado.

Todos los gráficos y tablas de este informe han sido elaborados por la Subdirección General de Análisis, Coordinación y Estadística a partir de datos del Departamento de Aduanas e Impuestos especiales (AEAT).

A efectos de este informe, se entiende como Sector Agroalimentario y Pesquero aquel que incluye el conjunto de todos los Subsectores del Ámbito MAPA.

Se autoriza su utilización siempre que se cite expresan ente su origen. Referenciar documento como "Informe mensual de Comercio Exterior Agroalimentario y Pesquero: Julio 2021"

Subdirección General de Análisis, Coordinación y Estadística — Subsecretaría — MAPA

(Correo electrónico: sgapc@mapama.es).

Edita: Ministerio de Agricultura, Pesca y Alimentación. NIPO: 003190401.

Catálogo de publicaciones AGE: <https://cpage.mpr.gob.es/>

OTROS INFORMES DE COMERCIO EXTERIOR

Serie Informes Bilaterales

Países Comunitarios:

- [Reino Unido 2020](#)
- [Reino Unido 2018](#)
- [Polonia 2016](#)
- [Portugal 2015](#)
- [Informes anteriores](#)

Terceros Países:

- [Marruecos 2020](#)
- [Vietnam 2020](#)
- [Ucrania 2020](#)
- [Estados Unidos 2018](#)
- [Estados Unidos 2017](#)
- [Informes anteriores](#)

Serie Informes Mensuales

- [Junio 2021](#)
- [Mayo 2021](#)
- [Abril 2021](#)
- [Marzo 2021](#)
- [Febrero 2021](#)
- [Enero 2021](#)
- [Informes anteriores](#)

Serie Informes Anuales

- [2019](#)
- [2018](#)
- [2017](#)
- [2016](#)
- [Informes anteriores](#)

Otros enlaces de interés:

MAPA: Páginas de comercio exterior. [ENLACE](#).

MINCOTUR: Informes Mensuales de Comercio Exterior. [ENLACE](#).

Contenidos

• "JULIO en cifras..."	6
• Principales datos de Julio 2021	8
• Evolución del saldo comercial con la Unión Europea 27 y con países terceros (+UK)	12
• Análisis de los datos acumulados.....	14
• Ranking de productos del mes	16
• Ranking de países del mes	19
<i>Carnes (02)</i>	24
<i>Pescados, moluscos y crustáceos (03)</i>	27
<i>Lácteos, Huevos y Miel (04)</i>	31
<i>Hortalizas y legumbres (07)</i>	35
<i>Frutas (08)</i>	39
<i>Cereales (10)</i>	43
<i>Semillas Oleaginosas, Plantas Industriales y Forrajes (12)</i>	46
<i>Aceites y grasas (15)</i>	49
<i>Preparaciones de carne y pescado (16)</i>	52
<i>Bebidas (22)</i>	55
<i>Subproductos de la Industria Alimentaria y Piensos (23)</i>	58
• Anexo. Listado de productos	61

SGACyE COMERCIO EXTERIOR AGROALIMENTARIO Y PESQUERO Julio

2021

"JULIO en cifras..."

DATOS MENSUALES Julio 2021 SECTOR AGROALIMENTARIO (AGRÍCOLA+GANADERO+PESQUERO) (**)

EXPORTACIONES	4.683 M€	▲ 7,5%	SALDO	1.459 M€	▼ 7,5%
IMPORTACIONES	3.224 M€	▲ 16,1%			

AÑO MÓVIL (Julio 20-Julio 21)

EXPORTACIONES	56.930 M€	▲ 7,4 %	SALDO	20.292 M€	▲ 22,4 %
IMPORTACIONES	36.639 M€	▲ 0,6 %			

DATOS DE EXPORTACIÓN SUBSECTORES Julio 2021

ALIMENTARIO	4.462 M€	7,4%	▲
ALIMENTARIO AGRARIO	4.023 M€	6,8%	▲
TRANSFORMADO	2.846 M€	5,5%	▲
NO TRANSFORMADO	1.177 M€	10,2%	▲
ALIMENTARIO PESQUERO	439 M€	12,5%	▲
TRANSFORMADO	370 M€	10,2%	▲
NO TRANSFORMADO	69 M€	26,2%	▲
Σ ALIMENTARIO TRANSFORMADO	3.216 M€	6,0%	▲
Σ ALIMENT. NO TRANSFORMADO	1.246 M€	11,0%	▲
NO ALIMENTARIO	221 M€	10,9%	▲
NO ALIMENTARIO AGRARIO	216 M€	11,2%	▲
NO ALIMENTARIO PESQUERO	6 M€	1,3%	▲

RANKING PAÍSES

EXPORTACIONES A LA UE 27 (cuota exportaciones 64%)

	FRANCIA	783 M€	3,8%	▲
	ALEMANIA	496 M€	6,7%	▲
	TOTAL A UE27	2.975 M€	8,7%	▲

EXPORTACIONES A PPTT (+UK) (cuota exportaciones 36%)

	REINO UNIDO	322 M€	10,4%	▲
	CHINA	223 M€	-30,2%	▲
	TOTAL DE PPTT(+UK)	1.707 M€	5,5%	▲

IMPORTACIONES DESDE LA UE 27 (cuota importaciones 49%)

	FRANCIA	389 M€	0,4%	▲
	PAISES BAJOS	220 M€	9,6%	▲
	TOTAL DE UE27	1.571 M€	7,6%	▲

IMPORTACIONES DESDE PPTT (+UK) (cuota importaciones 51%)

	BRASIL	268 M€	102,0%	▲
	INDONESIA	133 M€	165,4%	▲
	TOTAL DE PPTT(+UK)	1.653 M€	25,6%	▲

Exportaciones JULIO 2021. Valor en M€ y variación 2020

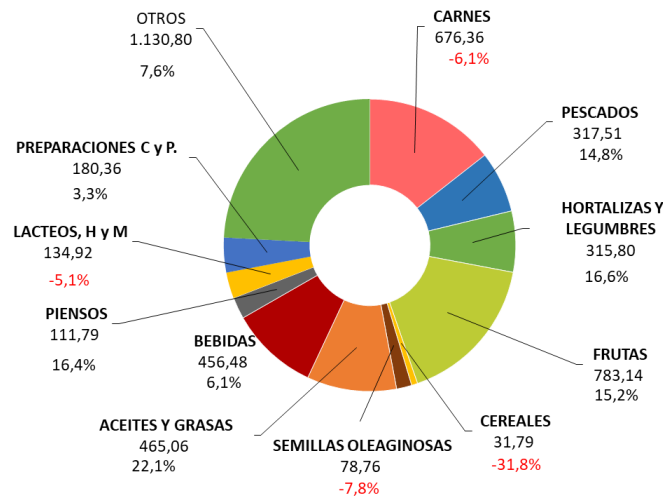

Importaciones JULIO 2021. Valor en M€ y variación 2020

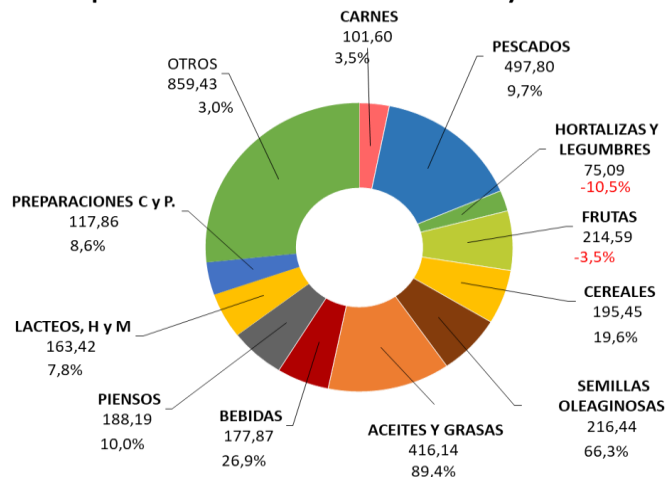

A destacar

- Las exportaciones agroalimentarias y pesqueras aumentaron en Julio un 7,5% respecto al mismo mes de 2020, pero disminuyeron con respecto al mes anterior un 7,7%.
- Desciende un 15% la exportación del producto agroalimentario más exportado, la carne de porcino, siguiendo la tendencia iniciada en el mes de junio.
- Aumenta la importación de moluscos, crustáceos y pescado fresco, mientras que disminuye levemente la de filetes de pescado. Aumento de la exportación de moluscos.
- Las exportaciones de vino se mantienen estables, mientras que se incrementan tanto las exportaciones como las importaciones de bebidas espirituosas.
- Aumento de las exportaciones de frutas de hueso, melones y sandías y cítricos.
- Incremento de la importación de maíz.
- Fuerte incremento de la importación de habas de soja.
- Considerable incremento de la importación de aceite de palma y aceite de girasol. Por su parte, la exportación de aceite de oliva, a pesar de continuar en registros elevados reduce su valor con respecto a 2020.
- Suave descenso de la exportación de preparaciones y conservas de pescado mientras que su importación se incrementa.
- Aumenta la exportación de piensos y la importación de tortas de soja.

Principales datos de Julio 2021

TOTAL ECONOMÍA

Las **exportaciones del conjunto de todos los sectores que componen la economía** aumentan un 13,6% anual, situándose en 26.568M€. Las **importaciones** también aumentan (18,9%) hasta los 28.161M€. Estos aumentos son debidos a que la comparación se efectúa con el mes de julio 2020, momento en el que el comercio exterior continuaba sufriendo los efectos de la pandemia. El **saldo** comercial resultante disminuye un 421,5% más que en julio de 2020, pasando de -421M€ a -1.597M€.

En el periodo que va de agosto 2020 a julio 2021, **año móvil**, suben las exportaciones siendo estas 293.217M€ (11,2%) y las importaciones (6,7%) alcanzando la cifra de 305.755M€. Consecuentemente, el saldo aumenta un 45,2% hasta los -12.537M€.

SECTORES AGROALIMENTARIO Y PESQUERO

Las exportaciones del ****Sector Agroalimentario Pesquero** aumentan un **7,5%** respecto a los valores de julio de 2020, pasando de 4.355M€ a **4.683M€** y siendo superior a la media de los tres últimos meses de julio (4.466M€).

Las **importaciones aumentan un 16,1%** y pasan de 2.777M€ en julio de 2020 a 3.224M€ este año. El **saldo** resultante **disminuye un 7,5%** interanual hasta la cifra de 1.459M€ (Véase tabla 1).

Fijando como referencia el mes anterior (junio 2021), la variación intermensual de las **exportaciones** de productos agroalimentarios y pesqueros presentan una **disminución del 7,7%** y las **importaciones un 4,0%**. Todo ello conduce a una evolución intermensual del **saldo negativa del 14,8%**.

Gráfico 1.

Datos de comercio exterior Agroalimentario y Pesquero.

Julio 2020 a Julio 2021. M€.



Tabla 1.

Evolución del Sector Agroalimentario y Pesquero y sus subsectores**
Julio 2021 y 2020. Media meses de Julio 2019, 2020 y 2021. M€.

		2021	2020	Variación 2020/2021 (%)	Año móvil agosto20- julio21	Año móvil agosto19- julio20	Variación Año móvil 2020/2021 (%)	*Contrib	2019-2021
		JULIO	JULIO						Media julio (últimos 3 años)
Total España Comercio Exterior	EXP	26.568	23.385	13,6	293.217	263.730	11,2		25.288
	IMP	28.165	23.692	18,9	305.755	286.625	6,7		26.729
	Saldo	-1.597	-306	-421,5	-12.537	-22.895	45,2		-1.441
Sector Agroalimentario y Pesquero (A+B)	EXP	4.683	4.355	7,5	56.930	53.003	7,4		4.466
	IMP	3.224	2.777	16,1	36.639	36.432	0,6		3.067
	Saldo	1.459	1.578	-7,5	20.292	16.571	22,4		1.399
A. Subsector Alimentario (a+b)	EXP	4.462	4.155	7,4	54.336	50.653	7,3	7,0	4.249
	IMP	2.986	2.555	16,9	34.021	33.988	0,1	9,9	2.843
	Saldo	1.476	1.601	-7,8	20.315	16.665	21,9		1.405
a. Alimentario Agrario (a1+a2)	EXP	4.023	3.765	6,8	50.099	46.705	7,3	5,9	3.843
	IMP	2.386	2.014	18,4	27.446	27.210	0,9	8,5	2.258
	Saldo	1.637	1.751	-6,5	22.654	19.496	16,2		1.584
a1. Sector Alimentario Agrario No Transformado	EXP	1.177	1.068	10,2	17.642	17.165	2,8	2,5	1.138
	IMP	756	647	16,8	10.261	10.533	-2,6	2,5	734
	Saldo	421	421	0,0	7.381	6.631	11,3		404
a2. Sector Alimentario Agrario Transformado	EXP	2.846	2.697	5,5	32.458	29.541	9,9	3,4	2.705
	IMP	1.630	1.367	19,2	17.185	16.676	3,1	6,0	1.524
	Saldo	1.216	1.330	-8,6	15.273	12.865	18,7		1.180
b. Alimentario Pesquero (b1+b2)	EXP	439	390	12,5	4.237	3.947	7,3	1,1	406
	IMP	600	541	11,0	6.576	6.778	-3,0	1,4	585
	Saldo	-161	-150	-7,3	-2.339	-2.831	17,4		-179
b1. Alimentario Pesquero No Transformado	EXP	69	55	26,2	682	610	11,8	0,3	61
	IMP	128	120	6,2	1.488	1.413	5,4	0,2	125
	Saldo	-58	-65	10,7	-806	-802	-0,4		-64
b2. Alimentario Pesquero Transformado	EXP	370	335	10,2	3.554	3.337	6,5	0,8	345
	IMP	473	420	12,4	5.088	5.366	-5,2	1,2	460
	Saldo	-103	-85	-21,0	-1.533	-2.028	24,4		-115
B. Subsector NO Alimentario (c+d)	EXP	221	199	10,9	2.594	2.350	10,4	0,5	217
	IMP	238	222	7,2	2.617	2.444	7,1	0,4	224
	Saldo	-17	-23	25,6	-23	-94	75,5		-7
c. No Alimentario Agrario	EXP	216	194	11,2	2.534	2.292	10,6	0,5	211
	IMP	234	220	6,7	2.583	2.400	7,6	0,3	219
	Saldo	-19	-26	27,6	-49	-108	54,5		-8
d. No Alimentario Pesquero	EXP	6	6	1,3	60	58	4,1	0,0	6
	IMP	4	3	54,6	34	44	-22,1	0,0	4
	Saldo	2	3	-42,0	26	14	84,9		1

*Contribución de cada subsector a la tasa de variación de las exportaciones/importaciones, respecto al mismo mes del año anterior, del sector agrario y pesquero, en puntos porcentuales.

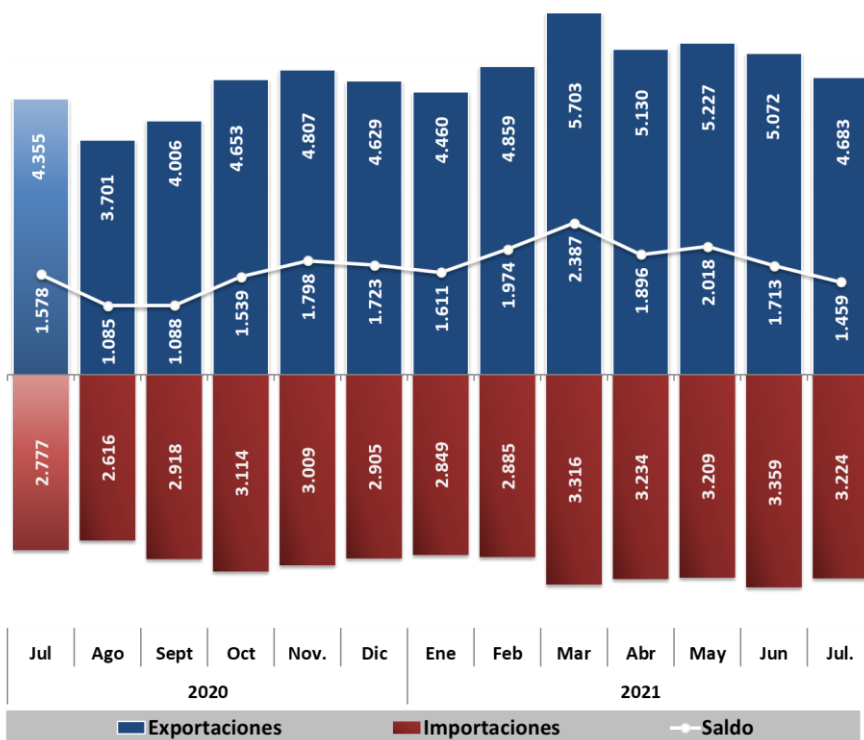
**A partir de enero 2021 los datos de productos forestales dejan de formar parte de la información del ámbito del Ministerio de Agricultura Pesca y Alimentación.

Gráfico 2.
Distribución de las exportaciones del Sector Agroalimentario y Pesquero y sus subsectores. Julio 2020 y julio 2021. M€.

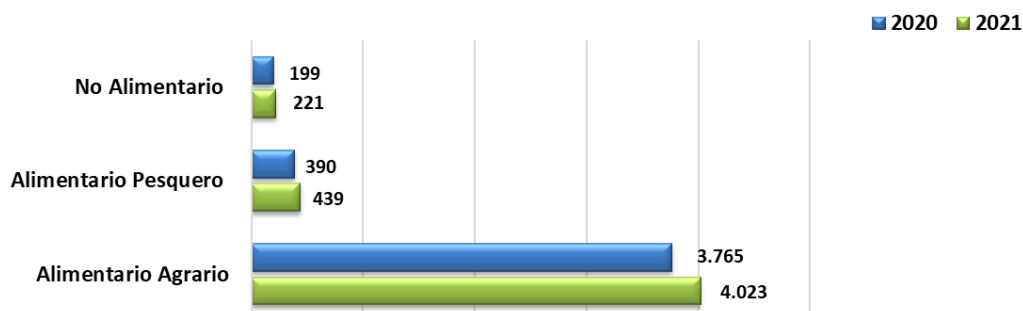

EXPORTACIONES POR SUBSECTORES

En este mes de julio 2021, la mayor contribución al crecimiento de la exportación se debe al **Subsector Alimentario Agrario Trasformado** (45%)

Gráfico 3
Exportación/importación de los Sectores Alimentarios Transformados Julio 2020 y julio 2021. Millones de euros.

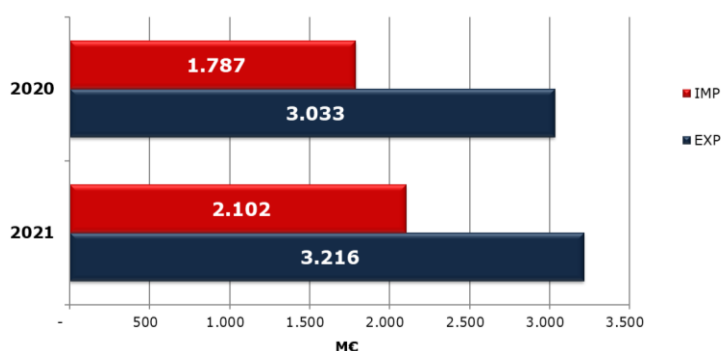

SUBSECTOR TRANSFORMADO AGROALIMENTARIO Y PESQUERO

Las ventas al exterior de los **Subsectores Alimentarios Transformados** (agrario y pesquero) suponen 3.216M€, un 6,0% más que en julio de 2020. Las importaciones aumentan (17,6%) y se sitúan en 2.102M€. Esto conduce a una evolución del saldo negativa de 1.113M€ (-10,6%).

En los últimos **doce meses (año móvil)** aumentan las exportaciones (9,5%) y las importaciones (1,0%), resultando un saldo positivo (26,8%).

Tabla 2
Evolución del Subsector Agroalimentario y Pesquero Transformado Julio 2020 y 2021 y año móvil. Media meses de julio 2019, 2020 y 2021 (M€).

	2021	2020	Variación 2019/2018 (%)	Año móvil agosto20-julio21	Año móvil agosto19-julio20	Variación Año móvil 2020/2021 (%)	*Contrib	2019-2021
	JULIO	JULIO						Media julio (últimos 3 años)
EXP	3.216	3.033	6,0	36.012	32.878	9,5	4,2	3.049
IMP	2.102	1.787	17,6	22.272	22.042	1,0	11,3	1.984
SALDO	1.113	1.245	-10,6	13.740	10.836	26,8		1.065

*Contribución de cada subsector a la tasa de variación de las exportaciones/importaciones del Sector Agrario y Pesquero, en puntos porcentuales.

Gráfico 4

Contribución de los distintos subsectores a la evolución interanual de las exportaciones.
 Julio 2021. Contribuciones expresadas en puntos porcentuales. Crecimiento total en %.

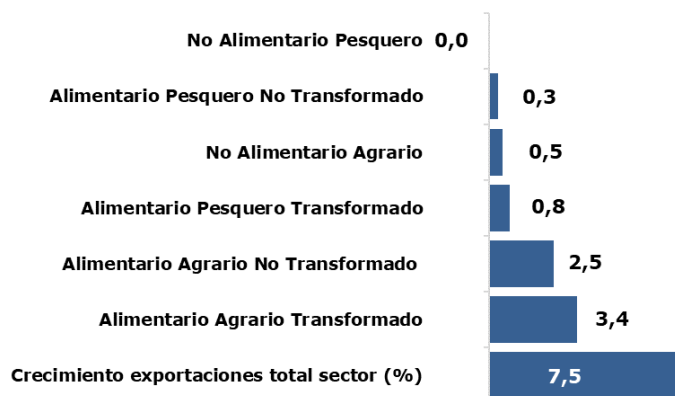

El valor de las **exportaciones** del **Subsector Transformado** tiene un peso del **68,7%** sobre el total del Sector, mientras que las **importaciones** tienen un peso del **65,2%**. Este dato es inferior al de julio del 2020 en exportación y superior en la importación.

Las **exportaciones** del subsector **Alimentario Agrario Transformado** **aumentan un 5,5%** y contribuyen en 3,4 puntos a la evolución de Sector Agroalimentario en general. Las ventas al exterior efectuadas por el subsector **Alimentario Pesquero Transformado** **aumentan un 10,2%** con respecto al mes de julio del año 2020 siendo su aportación a la evolución del Sector de **0,8** puntos porcentuales.

Las **importaciones** de productos **Alimentario Agrario Transformado** **aumentan un 19,2%** contribuyendo así en **6** puntos porcentuales a la evolución de las importaciones.

Las **importaciones** de productos **Alimentario Pesquero Transformado**, **aumentan un 12,4%**, lo que supone una contribución de **1,2** puntos porcentuales.

Gráfico 5.

Contribución de los distintos Subsectores Agroalimentarios a las exportaciones
 Julio 2021. Contribución expresada en M€.

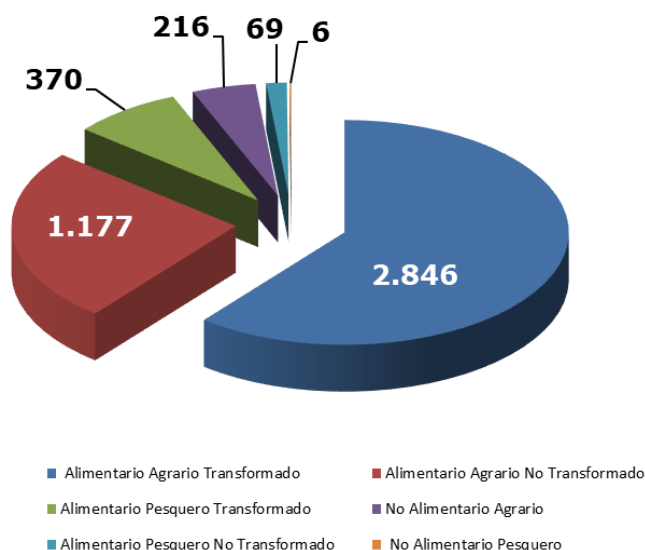

Evolución del saldo comercial con la Unión Europea 27 y con países terceros (PPTT+UK)

En julio 2021 se produce una **disminución del saldo** del 421,5 % (respecto a 2020) del **Total de sectores que componen la economía**, situándose en -1.597M€. Esta disminución obedece sobre todo a una **disminución** en el saldo con la PPT+UK (295,3%) y aumento del saldo con los UE27 (207,2%).

La evolución mensual del saldo total (respecto a junio 2021) muestra una disminución del 63,4%, fruto la disminución de la UE27 (0,6%) y de la disminución de PPTT+UK (16,5%).

Gráfico 6.
Saldo comercial del Total de sectores de la Economía
Enero 2019- Julio 2021. Total, UE27+UK y PPTT. M€.

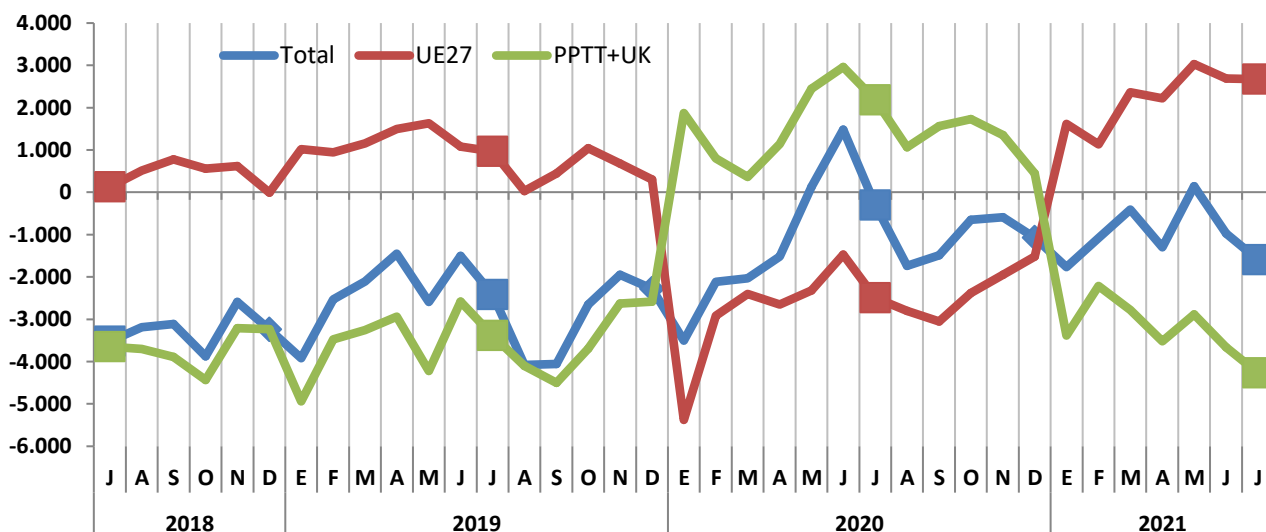

El saldo del **Sector Agroalimentario y Pesquero** en su conjunto **disminuye** un 7,5% respecto a julio 2020 (véase tabla 1) como resultado del aumento del saldo con la UE27 (10,1 %) y de la disminución con PPTT+UK (81,9%).

El saldo del sector **Alimentario Agrario** **disminuye** un 6,6% respecto a julio 2020. Desagregando este saldo encontramos un aumento del saldo con la UE27 (9,4%) y una disminución del saldo de los PPTT+UK (34,9%).

Respecto a junio 2021, el saldo del subsector **disminuye** un 14,8% por la disminución con UE27 (18,0%) y la disminución de los PPTT+UK (3,5%).

Gráfico 7.
Saldo comercial del sector Alimentario Agrario
 Enero 2019- Julio 2021. Total, UE27+UK y PPTT. M€.

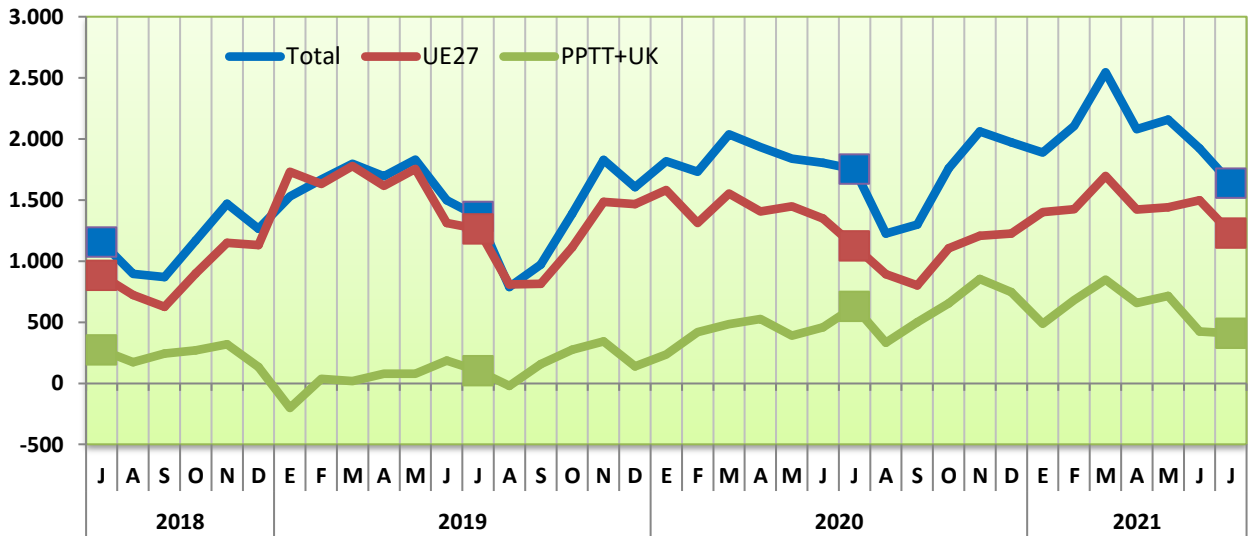

El saldo del Subsector **Alimentario Pesquero** disminuye un 7,5% respecto a julio 2020, como resultado del aumento del saldo con UE27 (10,1%) y de la **disminución** del saldo con los PPTT +UK (-81,9%).

En lo que se refiere a **evolución mensual** (respecto junio 2021), se observa una **disminución** del 14,8% en el saldo total, como consecuencia de la disminución del 14,0% con la UE27 y de la disminución con los PPTT+UK del 32,1%.

Gráfico 8.
Saldo comercial del sector Alimentario Pesquero
 Enero 2019- Julio 2021. Total, UE27+UK y PPTT. M€.

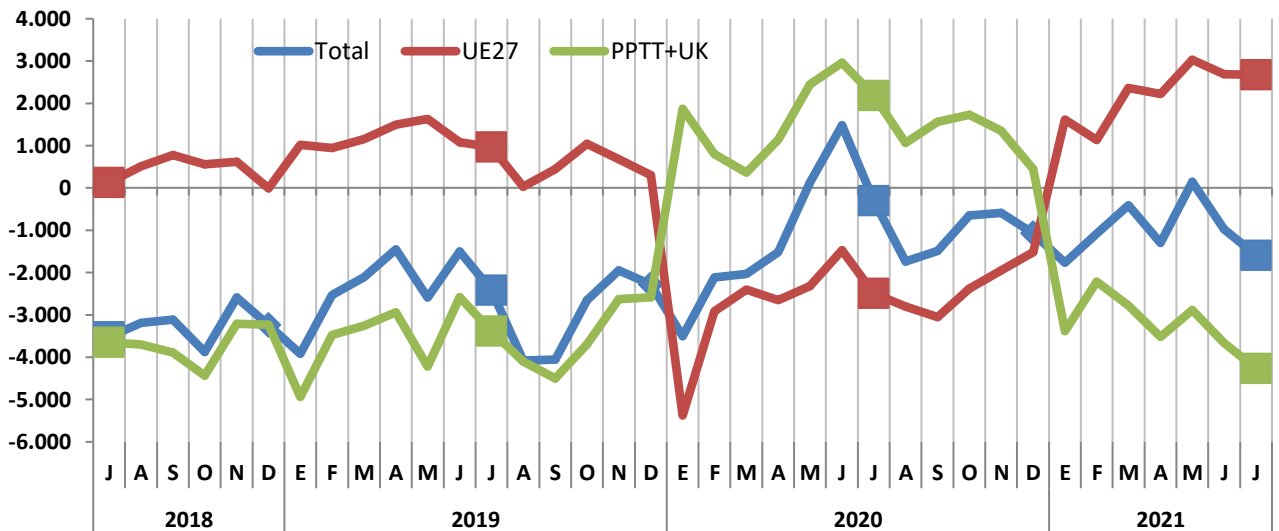

Análisis de los datos acumulados

Datos acumulados Sector Agroalimentario y Pesquero

Las exportaciones en el **año móvil** (periodo que va de agosto 2020 a julio 2021) alcanza una cifra de **56.930M€** un 7,4% superior al dato del mismo intervalo de 2020. Las importaciones disminuyen un 0,6%, lo que provoca un aumento del saldo de un 22,4%, hasta alcanzar la cifra de 20.292M€.

La participación del Sector Agroalimentario y Pesquero en las exportaciones del conjunto del comercio exterior español durante los doce meses ha sido del **18%**.

Gráfico 9.

Exportaciones acumuladas en 12 meses del Sector Agroalimentario y Pesquero.

Julio 2019 a julio 2021. Miles de M€.



Gráfico 10.

Datos de exportaciones-importaciones-saldo del Sector Agroalimentario y Pesquero.

Evolución meses de junio. 2016-2021. En M€

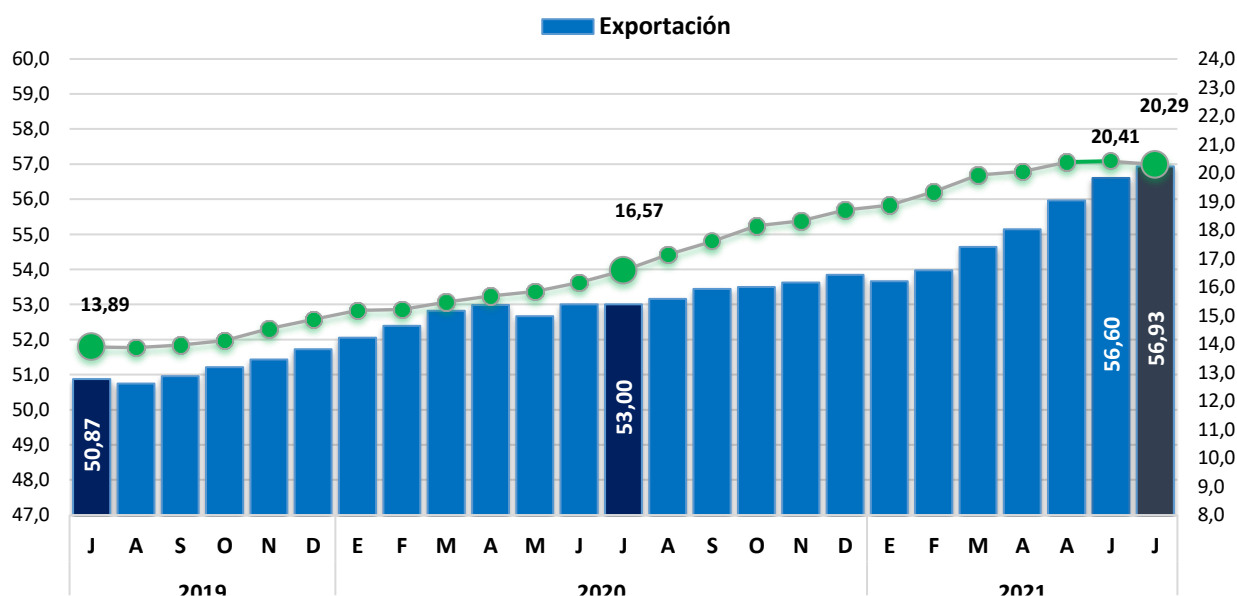
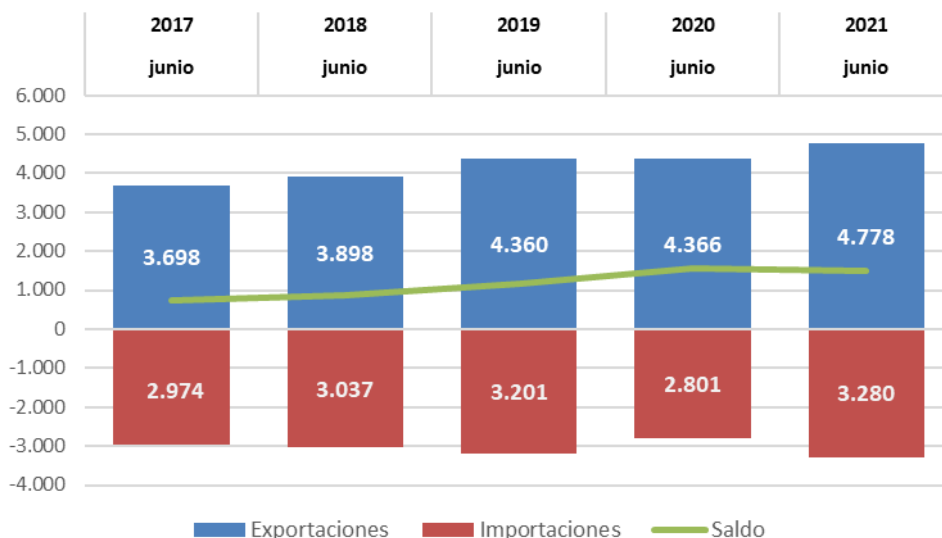

Datos acumulados de los principales grupos agroalimentarios

El **dato acumulado** de **enero-julio 2021** comparado con el mismo periodo del año anterior, muestra un **aumento de las exportaciones** prácticamente en todos los sectores: Pescados, crustáceos y moluscos (23,0%), Semillas oleaginosas (22,6%), Aceites y grasas (21,9%) Piensos (20,2%) y Bebidas (15,5%) y **disminución** de los Cereales (-27,2%).

Por su parte el dato de las **importaciones destaca el aumento generalizado de todos los sectores:** Semillas oleaginosas (25,3%), Piensos (24,0%) y Aceites y Grasas (14,7%) y el **descenso de** Hortalizas y legumbres (-7,8%) y Frutas y frutos secos (-2,9%).

Gráfico 11.

Datos acumulados Julio-Julio de las exportaciones e importaciones de los principales capítulos del Sector Alimentario Agrario y Pesquero.

Julio 2020 y 2021. M€.

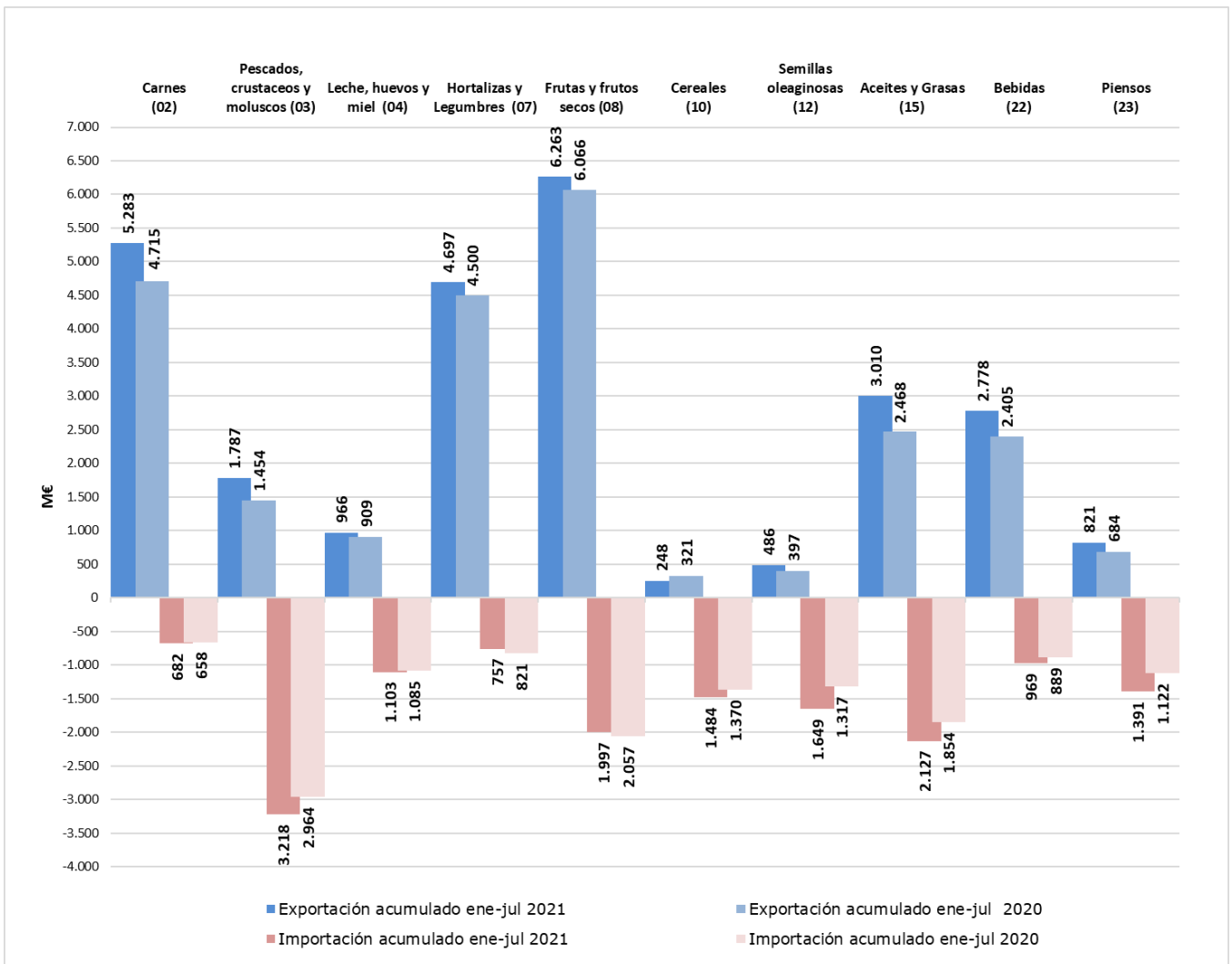

Ranking de productos del mes

EXPORTACIONES

La **Carne de porcino** es el primer producto exportado en el mes de Julio. Le siguen por este orden: Frutas de hueso, Aceite de Oliva y Vino y mosto.

IMPORTACIONES

Los Moluscos ocupan el primer lugar entre las importaciones, seguidas de Las Habas de Soja y del Aceite de Palma.

Tabla 3.
Principales productos exportados e importados del mes.
Julio 2020 y 2021.

PRINCIPALES PRODUCTOS EXPORTADOS DEL MES	Julio 21 (M€)	Julio 20 (M€)	Var. 2021/20	TARIC	PRINCIPALES PRODUCTOS IMPORTADOS DEL MES	Julio 21 (M€)	Julio 20 (M€)	Var. 2021/20	TARIC
CARNE DE PORCINO	398,26	467,05	-14,7%	02.03	MOLUSCOS	152,09	128,2	18,6%	03.07
FRUTAS DE HUESO	281,66	237,96	18,4%	08.09	HABAS DE SOJA	147,62	52,4	181,7%	12.01
ACEITE DE OLIVA	259,95	275,94	-5,8%	15.09	ACEITE DE PALMA	143,79	64,46	123,1%	15.11
VINO Y MOSTO	257,95	257,67	0,1%	22.04	MAÍZ	112,53	77,63	44,9%	10.05
MELONES Y SANDIAS	171,21	158,29	8,2%	08.07	CRUSTACEOS	109,73	96,54	13,7%	03.06
PRODUCTOS DE PANADERÍA, PASTELERÍA O GALLETERÍA	108,91	100,34	8,5%	19.05	PESCADO FRESCO O REFRIGERADO	97,59	90,56	7,8%	03.02
MOLUSCOS	107,9	89,61	20,4%	03.07	QUESOS Y REQUESÓN	94,08	89,17	5,5%	04.06
OTRAS LEGUMBRES Y HORTALIZAS EN CONSERVA	101,1	92,05	9,8%	20.05	TORTAS DE SOJA	90,28	79,96	12,9%	23.04
CÍTRICOS	93,71	81,44	15,1%	08.05	ACEITE DE GIRASOL	79,85	45,09	77,1%	15.12
BEBIDAS ESPIRITUOSAS	87,3	66,04	32,2%	22.08	CAFÉ	75,77	74,57	1,6%	09.01
CONSERVAS DE PESCADO	85,9	86,71	-0,9%	16.04	CONSERVAS DE PESCADO	75	61,51	21,9%	16.04
OTRAS HORTALIZAS FRESCAS (ESPARRAGOS, PIMIENTOS, CHAMPIÑONES, ACEITUNAS FRESCAS, ETC.)	85,1	68,23	24,7%	07.09	PREPARACIONES ALIMENTICIAS	72,95	72,52	0,6%	21.06
PREPARACIONES ALIMENTICIAS	80,63	66,86	20,6%	21.06	BEBIDAS ESPIRITUOSAS	71,01	42,79	65,9%	22.08
ZUMOS	76,12	74,85	1,7%	20.09	FILETES Y DEMÁS CARNE DE PESCADO FRESCOS, REFRIGERADOS O CONGELADOS	67,01	67,35	-0,5%	03.04
PREPARACIONES PARA ALIMENTACIÓN ANIMAL	74,98	62,36	20,2%	23.09	PRODUCTOS DE PANADERÍA, PASTELERÍA O GALLETERÍA	58,92	49,68	18,6%	19.05

Tabla 4.
Primeros productos exportados con sus principales destinos.
 Julio 2020 y 2021.

PRINCIPALES EXPORTACIONES. JULIO

PRODUCTO	PAÍS	Julio 2021(M€)	CUOTA (%)*	Julio 2020(M€)	Var. 21/20
CARNE DE PORCINO 02.03 (398,26 M€)	CHINA	104,39	26%	210,46	-50,4%
	JAPON	52,79	13%	26,77	97,2%
	FRANCIA	38,87	10%	49,34	-21,2%
	COREA DEL SUR	30,91	8%	13,2	134,1%
	ITALIA	22,78	6%	27,32	-16,6%
FRUTAS DE HUESO 08.09 (281,66 M€)	ALEMANIA	81,2	29%	78,87	3%
	FRANCIA	41,58	15%	30,56	36,1%
	REINO UNIDO	35,24	13%	24,47	44%
	ITALIA	28,02	10%	25,19	11,2%
	POLONIA	15,51	6%	10,69	45,1%
ACEITE DE OLIVA 15.09 (259,95 M€)	ITALIA	69,48	27%	71,9	-3,4%
	ESTADOS UNIDOS DE AMERICA	29,81	11%	44,59	-33,1%
	PORTUGAL	28,45	11%	24,8	14,7%
	FRANCIA	26	10%	25,07	3,7%
	JAPON	9,83	4%	11,56	-15%
VINO Y MOSTO 22.04 (257,95 M€)	REINO UNIDO	32,07	12%	32,59	-1,6%
	ALEMANIA	32,05	12%	33,57	-4,5%
	ESTADOS UNIDOS DE AMERICA	32	12%	35,76	-10,5%
	FRANCIA	18,01	7%	22,13	-18,6%
	PAISES BAJOS	11,62	5%	12,38	-6,2%
MELONES Y SANDIAS 08.07 (171,21 M€)	ALEMANIA	49,6	29%	47,27	4,9%
	FRANCIA	40,26	24%	43,24	-6,9%
	REINO UNIDO	21,28	12%	16,08	32,3%
	PAISES BAJOS	12,55	7%	10,89	15,2%
	POLONIA	7,6	4%	3,61	110,6%
PRODUCTOS DE PANADERÍA , PASTELERÍA O GALLETERÍA 19.05 (108,91 M€)	PORTUGAL	19,97	18%	18,86	5,9%
	FRANCIA	19,5	18%	19,57	-0,4%
	REINO UNIDO	10,88	10%	11,68	-6,9%
	ITALIA	8,19	8%	7,68	6,7%
	ALEMANIA	4,95	5%	3,98	24,3%
MOLUSCOS 03.07 (107,9 M€)	ITALIA	49,99	46%	46,73	7%
	PORTUGAL	12,8	12%	11,12	15,2%
	FRANCIA	12,54	12%	10,99	14,1%
	ESTADOS UNIDOS DE AMERICA	7,15	7%	0,94	663,6%
	ALEMANIA	4,54	4%	4,04	12,5%
OTRAS LEGUMBRES Y HORTALIZAS EN CONSERVA 20.05 (101,1 M€)	FRANCIA	16,02	16%	14,95	7,2%
	ESTADOS UNIDOS DE AMERICA	13,53	13%	18,29	-26%
	ITALIA	11,29	11%	10,43	8,2%
	REINO UNIDO	8,19	8%	5,26	55,7%
	ALEMANIA	6,51	6%	5,77	12,7%
CÍTRICOS 08.05 (93,71 M€)	ALEMANIA	30,94	33%	27,13	14%
	FRANCIA	27,86	30%	28,68	-2,8%
	ITALIA	7,67	8%	7,16	7,1%
	REINO UNIDO	3,38	4%	2,88	17,4%
	POLONIA	3,12	3%	1,5	107,2%
BEBIDAS ESPIRITUOSAS 22.08 (87,3 M€)	FILIPINAS	13,03	15%	8,81	47,9%
	ALEMANIA	11,48	13%	10,3	11,5%
	MEXICO	5,64	6%	5,08	11%
	LETONIA	5,54	6%	2,79	98,3%
	REINO UNIDO	5,47	6%	3,47	57,5%
CONSERVAS DE PESCADO 16.04 (85,9 M€)	ITALIA	33,08	39%	26,51	24,8%
	FRANCIA	17,83	21%	23,05	-22,6%
	PORTUGAL	8,91	10%	8,61	3,4%
	PAISES BAJOS	5,83	7%	8,82	-33,9%
	REINO UNIDO	2,48	3%	3,94	-37%
OTRAS HORTALIZAS FRESCAS (ESPARRAGOS, PIMIENTOS, CHAMPÍÑONES , ACEITUNAS FRESCAS , ETC..) 07.09 (85,1 M€)	ALEMANIA	27,82	33%	19,82	40,4%
	FRANCIA	22,91	27%	20,73	10,5%
	REINO UNIDO	7,34	9%	6,93	6%
	PORTUGAL	3,26	4%	2,9	12,4%
	AUSTRIA	2,83	3%	0,81	249,9%
PREPARACIONES ALIMENTICIAS 21.06 (80,63 M€)	FRANCIA	9,58	12%	10,67	-10,2%
	PORTUGAL	7,19	9%	6,22	15,5%
	ESTADOS UNIDOS DE AMERICA	5,66	7%	3,3	71,8%
	PAISES BAJOS	4,2	5%	2,57	63,5%
	ARGELIA	3,56	4%	2,97	19,9%
ZUMOS 20.09 (76,12 M€)	FRANCIA	17,78	23%	17,98	-1,1%
	REINO UNIDO	11,62	15%	12,67	-8,3%
	ITALIA	6,37	8%	4,94	28,8%
	ALEMANIA	6,2	8%	4,65	33,3%
	PORTUGAL	3,05	4%	2,92	4,6%
PREPARACIONES PARA ALIMENTACIÓN ANIMAL 23.09 (74,98 M€)	PORTUGAL	14,92	20%	13,65	9,3%
	FRANCIA	8,96	12%	7,85	14,1%
	ITALIA	8,74	12%	7,32	19,5%
	PAISES BAJOS	3,69	5%	1,91	93,2%
	ALEMANIA	3,48	5%	2,7	28,6%

Tabla 5.
Primeros productos importados con sus principales procedencias.
 Julio 2020 y 2021.

PRINCIPALES IMPORTACIONES. JULIO

PRODUCTO	PAÍS	Julio 2021(MC)	CUOTA (%)*	Julio 2020(MC)	Var. 21/20
MOLUSCOS 03.07 (152,09 MC)	MARRUECOS	45,72	30%	32,71	39,8%
	MALVINAS, ISLAS	27,3	18%	22,96	18,9%
	PERU	10,82	7%	7,93	36,5%
	CHINA	9,78	6%	6,08	60,9%
	PORTUGAL	9,37	6%	7,56	24%
HABAS DE SOJA 12.01 (147,62 MC)	BRASIL	145,93	99%	50,13	191,1%
	ARGENTINA	0,68	0%	-	-
	FRANCIA	0,3	0%	0,71	-57,2%
	CHINA	0,19	0%	0,22	-14,4%
	PORTUGAL	0,14	0%	0,23	-37,3%
ACEITE DE PALMA 15.11 (143,79 MC)	INDONESIA	104,41	73%	31,91	227,2%
	GUATEMALA	13,12	9%	9,14	43,6%
	GABON	5,9	4%	-	-
	LIBERIA	5,34	4%	-	-
	MALASIA	3,97	3%	4,47	-11,2%
MAÍZ 10.05 (112,53 MC)	BRASIL	61,7	55%	19,6	214,8%
	FRANCIA	16,81	15%	22,97	-26,8%
	CANADA	13,33	12%	7,01	90,3%
	BULGARIA	12,99	12%	12,88	0,8%
	UCRANIA	5,24	5%	3,54	48,3%
CRUSTACEOS 03.06 (109,73 MC)	ECUADOR	23,6	22%	26,15	-9,7%
	ARGENTINA	19,12	17%	15,56	22,9%
	CANADA	11,68	11%	5,25	122,7%
	PORTUGAL	9,71	9%	5,76	68,6%
	MARRUECOS	7,74	7%	4,58	69,1%
PESCADO FRESCO O REFRIGERADO 03.02 (97,59 MC)	FRANCIA	16,47	17%	13,82	19,2%
	NORUEGA	13,63	14%	8,73	56,2%
	GRECIA	12,48	13%	10,99	13,6%
	PORTUGAL	10,18	10%	8,89	14,6%
	SUECIA	9,68	10%	15,74	-38,5%
QUESOS Y REQUESÓN 04.06 (94,08 MC)	PAISES BAJOS	22,56	24%	16,63	35,6%
	FRANCIA	18,3	19%	18,07	1,3%
	ALEMANIA	17,18	18%	18,56	-7,4%
	ITALIA	14,96	16%	13,25	12,9%
	DINAMARCA	6,5	7%	7,07	-8,1%
TORTAS DE SOJA 23.04 (90,28 MC)	ARGENTINA	56,93	63%	37,18	53,1%
	BRASIL	27,17	30%	37,02	-26,6%
	ALEMANIA	3,44	4%	3,57	-3,6%
	PORTUGAL	1,82	2%	0,42	329,7%
	INDIA	0,46	1%	0,7	-35%
ACEITE DE GIRASOL 15.12 (79,85 MC)	UCRANIA	47,87	60%	31,19	53,5%
	BULGARIA	9,16	11%	5,12	79%
	RUMANIA	7,88	10%	0	10376540,4%
	ALEMANIA	6,07	8%	0,04	14148,3%
	PORTUGAL	3,97	5%	1,41	181,4%
CAFÉ 09.01 (75,77 MC)	VIETNAM	16,56	22%	17,98	-7,9%
	FRANCIA	15,77	21%	14,79	6,7%
	BRASIL	10,99	15%	7,98	37,7%
	ALEMANIA	5,56	7%	7,26	-23,3%
	COLOMBIA	4,71	6%	4,28	9,8%
CONSERVAS DE PESCADO 16.04 (75 MC)	ECUADOR	25,92	35%	11,3	129,5%
	PAPUA NUEVA GUINEA	8,23	11%	5,86	40,3%
	MARRUECOS	7,81	10%	8,77	-10,9%
	FILIPINAS	6,19	8%	1,58	290,4%
	CABO VERDE, REPUBLICA DE	5,01	7%	3,09	62,3%
PREPARACIONES ALIMENTICIAS 21.06 (72,95 MC)	FRANCIA	14,6	20%	14,52	0,5%
	PAISES BAJOS	13,2	18%	10,2	29,4%
	ALEMANIA	12,12	17%	11,92	1,7%
	ITALIA	7,03	10%	8,39	-16,2%
	IRLANDA	6,23	9%	2,59	140,5%
BEBIDAS ESPRITUOSAS 22.08 (71,01 MC)	REINO UNIDO	24,87	35%	11,47	116,9%
	PAISES BAJOS	8,62	12%	9,45	-8,7%
	ESTADOS UNIDOS DE AMERICA	7,73	11%	4,73	63,3%
	FRANCIA	7,44	10%	4,57	62,9%
	ITALIA	4,48	6%	1,56	187,8%
FILETES Y DEMÁS CARNE DE PESCADO FRESCOS, REFRIGERADOS O CONGELADOS 03.04 (67,01 MC)	NAMIBIA	13,86	21%	17,4	-20,4%
	NORUEGA	7,86	12%	1,12	598,7%
	CHINA	5,53	8%	5,58	-0,9%
	SUDAFRICA	3,23	5%	4,32	-25,2%
	SUECIA	3,16	5%	2,72	15,9%
PRODUCTOS DE PANADERÍA , PASTELERÍA O GALLETERÍA 19.05 (58,92 MC)	ALEMANIA	11,95	20%	12,86	-7,1%
	FRANCIA	11,17	19%	9,78	14,2%
	ITALIA	8,84	15%	6,43	37,6%
	BELGICA	6,8	12%	5,39	26,2%
	PORTUGAL	6,72	11%	5,4	24,3%

Ranking de países del mes

EXPORTACIONES

En julio **aumentan las exportaciones a la UE27** (2.975M€, 8,7%), y aumentan a **PPTT+UK** (1.707M€, 5,5%), con respecto a las cifras del año anterior.

En cuanto a la cuota de exportación, el 62% del valor corresponde a los envíos destinados a la UE27, mientras que las ventas a PPTT+UK suponen el 38%.

Francia sigue siendo el primer destino entre los países UE27 para nuestros productos, seguido de Alemania e Italia.

Respecto a PPTT+UK en primera posición aparece **Reino Unido** y en segundo lugar China.

IMPORTACIONES

Aumenta el valor de las compras a la **UE27** (7,6%) y aumenta también el de los **PPTT+UK** (25,6%).

Tabla 6.
Principales destinos y orígenes del mes.
Julio 2020 y 2021.

DESTINOS DE LAS EXPORTACIONES						ORIGEN DE LAS IMPORTACIONES					
Julio 2021		Julio 2020				Julio 2021			Julio 2020		
UE27	M€	Cuota*	M€	Cuota	Var. (M€) 21/20	UE27	M€	Cuota*	M€	Cuota	Var.(M€) 21/20
FRANCIA	782,55	26%	753,60	28%	3,8%	FRANCIA	389,38	25%	387,72	27%	0,4%
ALEMANIA	495,66	17%	464,40	17%	6,7%	PAISES BAJOS	220,39	14%	201,13	14%	9,6%
ITALIA	463,11	16%	420,49	15%	10,1%	ALEMANIA	202,31	13%	213,56	15%	-5,3%
PORTUGAL	436,57	15%	412,01	15%	6,0%	PORTUGAL	189,21	12%	152,99	10%	23,7%
PAISES BAJOS	196,81	7%	163,92	6%	20,1%	ITALIA	148,41	9%	124,10	8%	19,6%
Total UE27	2.975	64%	2.736	63%	8,7%	Total UE27	1.571	49%	1.461	53%	7,6%
PPTT+UK	M€	Cuota*	M€	Cuota	Var. (M€) 21/20	PPTT+UK	M€	Cuota*	M€	Cuota	Var.(M€) 21/20
REINO UNIDO	321,80	19%	291,54	18%	10,4%	BRASIL	268,44	16%	132,87	10%	102,0%
CHINA	223,36	13%	320,16	20%	-30,2%	INDONESIA	132,74	8%	50,01	4%	165,4%
ESTADOS UNIDOS	207,18	12%	210,23	13%	-1,5%	ARGENTINA	127,85	8%	96,65	7%	32,3%
JAPON	90,41	5%	63,39	4%	42,6%	CHINA	109,35	7%	107,29	8%	1,9%
MARRUECOS	65,19	4%	39,70	2%	64,2%	MARRUECOS	104,34	6%	89,26	7%	16,9%
Total PPTT+UK	1.707	36%	1.619	37%	5,5%	Total PPTT+UK	1.653	51%	1.316	47%	25,6%

(*) En el caso de los países, el cálculo se ha realizado sobre el total de la UE o de PPTT según corresponda. Las cuotas del 'Total UE' y 'Total PPTT' lo son sobre el total de las importaciones o exportaciones con el mundo.

Tabla 7.

Primeros destinos de las exportaciones con sus principales productos.
 Julio 2020 y 2021.

PRINCIPALES DESTINOS DE LAS EXPORTACIONES. JULIO

UNIÓN EUROPEA						
PAÍS	PRODUCTO	2021(MC)	CUOTA (%)*	2020(MC)	Var. 21/20	CÓDIGO
FRANCIA (782,55 MC)	FRUTAS DE HUESO	41,58	5,3%	30,56	36,1%	08.09
	MELONES Y SANDIAS	40,26	5,1%	43,24	-6,9%	08.07
	CARNE DE PORCINO	38,87	5,0%	49,34	-21,2%	02.03
	CÍTRICOS	27,86	3,6%	28,68	-2,9%	08.05
	ACEITE DE OLIVA	26	3,3%	25,07	3,7%	15.09
ALEMANIA (495,66 MC)	FRUTAS DE HUESO	81,2	16,4%	78,87	3,0%	08.09
	MELONES Y SANDIAS	49,6	10,0%	47,27	4,9%	08.07
	VINO Y MOSTO	32,05	6,5%	33,57	-4,5%	22.04
	CÍTRICOS	30,94	6,2%	27,13	14,0%	08.05
	OTRAS HORTALIZAS FRESCAS (ESPARRAGOS, PIMIENTOS, CHAMPIÑONES , ACEITUNAS FRESCAS , ETC..)	27,82	5,6%	19,82	40,4%	07.09
ITALIA (463,11 MC)	ACEITE DE OLIVA	69,48	15,0%	71,9	-3,4%	15.09
	MOLUSCOS	49,99	10,8%	46,73	7,0%	03.07
	CONSERVAS DE PESCADO	33,08	7,1%	26,51	24,8%	16.04
	FRUTAS DE HUESO	28,02	6,1%	25,19	11,2%	08.09
	CARNE DE PORCINO	22,78	4,9%	27,32	-16,6%	02.03
PORTUGAL (436,57 MC)	ACEITE DE OLIVA	28,45	6,5%	24,8	14,7%	15.09
	CARNE DE PORCINO	22,12	5,1%	21,86	1,2%	02.03
	PRODUCTOS DE PANADERÍA , PASTELERÍA O GALLETERÍA	19,97	4,6%	18,86	5,9%	19.05
	CARNE DE BOVINO	17,56	4,0%	20,24	-13,2%	02.01
	PREPARACIONES PARA ALIMENTACIÓN ANIMAL	14,92	3,4%	13,65	9,3%	23.09
PAISES BAJOS (196,81 MC)	GRASAS Y ACEITES COCIDOS OXIDADOS Y DESHIDRATADOS	22,95	11,7%	0,22	10247,8%	15.18
	MELONES Y SANDIAS	12,55	6,4%	10,89	15,2%	08.07
	FRUTAS DE HUESO	12,47	6,3%	10,71	16,4%	08.09
	VINO Y MOSTO	11,62	5,9%	12,38	-6,2%	22.04
	CARNE DE BOVINO	5,91	3,0%	5,02	17,6%	02.01
PAÍSES TERCEROS						
PAÍS	PRODUCTO	2021(MC)	CUOTA (%)*	2020(MC)	Var. 21/20	CÓDIGO
REINO UNIDO (321,80 MC)	FRUTAS DE HUESO	35,24	17,9%	24,47	44,0%	08.09
	VINO Y MOSTO	32,07	16,3%	32,59	-1,6%	22.04
	UVAS Y PASAS	22,57	11,5%	11,51	96,1%	08.06
	MELONES Y SANDIAS	21,28	10,8%	16,08	32,3%	08.07
	ZUMOS	11,62	5,9%	12,67	-8,3%	20.09
CHINA (223,36 MC)	CARNE DE PORCINO	104,39	46,7%	210,46	-50,4%	02.03
	DESPOJOS COMESTIBLES DE BOVINO, PORCINO, OVINO Y CAPRINO	41,14	18,4%	41,46	-0,8%	02.06
	ACEITE DE OLIVA	9,31	4,2%	14,52	-35,9%	15.09
	VINO Y MOSTO	8,79	3,9%	5,9	49,0%	22.04
	FORRAJES	8,73	3,9%	4,33	101,6%	12.14
ESTADOS UNIDOS (207,18 MC)	VINO Y MOSTO	32	15,4%	35,76	-10,5%	22.04
	ACEITE DE OLIVA	29,81	14,4%	44,59	-33,1%	15.09
	ARTICULOS DE CONFITERIA SIN CACAO	14,74	7,1%	12,19	20,9%	17.04
	OTRAS LEGUMBRES Y HORTALIZAS EN CONSERVA	13,53	6,5%	18,29	-26,0%	20.05
	JUGOS Y EXTRACTOS VEGETALES	10,52	5,1%	11,64	-9,6%	13.02
JAPON (90,41 MC)	CARNE DE PORCINO	52,79	58,4%	26,77	97,2%	02.03
	ACEITE DE OLIVA	9,83	10,9%	11,56	-15,0%	15.09
	VINO Y MOSTO	8,83	9,8%	7,52	17,4%	22.04
	ZUMOS	1,63	1,8%	1,23	32,5%	20.09
	PESCADO CONGELADO	1,56	1,7%	0,14	1014,3%	03.03
MARRUECOS (70,10 MC)	ACEITE DE SOJA	21,17	32,5%	2,91	627,5%	15.07
	LAS DEMAS PLANTAS VIVAS, ESQUEJES ESTAQUILLAS E INERTOS	4,45	6,8%	3,16	40,8%	06.02
	ANIMALES VIVOS DE LA ESPECIE BOVINA	3,66	5,6%	2,39	53,1%	01.02
	PRODUCTOS DE PANADERÍA , PASTELERÍA O GALLETERÍA	3,28	5,0%	2,87	14,3%	19.05
	PESCADO CONGELADO	2,88	4,4%	0,82	251,2%	03.03

Tabla 8.
Primeras procedencias de las importaciones con sus principales productos.
 Julio 2020 y 2021.

PRINCIPALES PROCEDENCIAS DE LAS IMPORTACIONES. JULIO

UNIÓN EUROPEA						
PAÍS	PRODUCTO	2021(MC)	CUOTA (%)*	2020(MC)	Var. 21/20	CÓDIGO
FRANCIA (398,38 M€)	PREPARACIONES PARA ALIMENTACIÓN ANIMAL	19,09	4,9%	17,6	8,5%	23.09
	TRIGO	18,62	4,8%	23,11	-19,4%	10.01
	QUESOS Y REQUESÓN	18,3	4,7%	18,07	1,3%	04.06
	VINO Y MOSTO	17,92	4,6%	7,91	126,5%	22.04
	MAÍZ	16,81	4,3%	22,97	-26,8%	10.05
PAISES BAJOS (220,39 M€)	QUESOS Y REQUESÓN	22,56	10,2%	16,63	35,7%	04.06
	PREPARACIONES ALIMENTICIAS	13,2	6,0%	10,2	29,4%	21.06
	CARNE DE BOVINO	11,99	5,4%	10,82	10,8%	02.01
	SEMILLAS , FRUTOS Y ESPORAS PARA SIEMBRA	11,25	5,1%	17,69	-36,4%	12.09
	BEBIDAS ESPIRITUOSAS	8,62	3,9%	9,45	-8,8%	22.08
ALEMANIA (202,31 M€)	QUESOS Y REQUESÓN	17,18	8,5%	18,56	-7,4%	04.06
	PREPARACIONES ALIMENTICIAS	12,12	6,0%	11,92	1,7%	21.06
	PRODUCTOS DE PANADERÍA , PASTELERÍA O GALLETERÍA	11,95	5,9%	12,86	-7,1%	19.05
	PREPARACIONES PARA ALIMENTACIÓN ANIMAL	8,46	4,2%	14,89	-43,2%	23.09
	CHOCOLATE Y PREPARACIONES ALIMENTICIAS QUE CONTENGAN CACAO	8,17	4,0%	10,56	-22,6%	18.06
PORTUGAL (189,21 M€)	ACEITE DE OLIVA	12,15	6,4%	8,24	47,4%	15.09
	PESCADO FRESCO O REFRIGERADO	10,18	5,4%	8,89	14,6%	03.02
	CRUSTACEOS	9,71	5,1%	5,76	68,6%	03.06
	MOLUSCOS	9,37	5,0%	7,56	24,0%	03.07
	LECHE Y NATA SIN CONCENTRAR	7,97	4,2%	0,61	1205,3%	04.01
ITALIA (148,41 M€)	QUESOS Y REQUESÓN	14,96	10,1%	13,25	12,9%	04.06
	PASTAS ALIMENTICIAS	10,39	7,0%	9,89	5,1%	19.02
	PRODUCTOS DE PANADERÍA , PASTELERÍA O GALLETERÍA	8,84	6,0%	6,43	37,5%	19.05
	PREPARACIONES ALIMENTICIAS	7,03	4,7%	8,39	-16,2%	21.06
	GRASAS Y ACEITES COCIDOS OXIDADOS Y DESHIDRATADOS	5,46	3,7%	0,12	4450,0%	15.18
PAÍSES TERCEROS						
PRODUCTO	PAÍS	2021(MC)	CUOTA (%)*	2020(MC)	Var. 21/20	CÓDIGO
BRASIL (268,44 M€)	HABAS DE SOJA	145,93	54,4%	50,13	1,9110969	12.01
	MAÍZ	61,70	23,0%	19,60	214,8%	10.05
	TORTAS DE SOJA	27,17	10,1%	37,02	-36,2%	23.04
	CAFÉ	10,99	4,1%	7,98	27,4%	09.01
	PIÑAS, AGUACATES Y MANGOS	4,16	1,6%	4,34	-4,0%	08.04
INDONESIA (132,74 M€)	ACEITE DE PALMA	104,41	78,7%	31,91	227,2%	15.11
	ACIDOS GRASOS MONOCARBOXÍLICOS INDUSTRIALES	11,60	8,7%	4,63	150,5%	38.23
	DEGRAS , RESIDUOS DE TRATAMIENTOS DE LAS GRASAS O CERAS	3,95	3,0%	0	100,0%	15.22
	ACEITES ESENCIALES	3,15	2,4%	2,1	50,2%	33.01
	ACEITES DE COCO Y DE ALMENDRA	1,80	1,4%	1,08	66,9%	15.13
ARGENTINA (127,85 M€)	TORTAS DE SOJA	56,93	44,5%	37,18	53,1%	23.04
	ACEITE DE SOJA	26,14	20,4%	0	-	15.07
	CRUSTACEOS	19,12	15,0%	15,56	22,9%	03.06
	TORTAS DE ACEITES VEGETALES	5,8	4,5%	1,17	395,7%	23.06
	SUBPRODUCTOS VEGETALES	5,29	4,1%	3,53	49,9%	23.08
CHINA (109,35 M€)	GRASAS Y ACEITES COCIDOS OXIDADOS Y DESHIDRATADOS	34,75	31,8%	15,75	120,6%	15.18
	MOLUSCOS	9,78	8,9%	6,08	60,9%	03.07
	PIMIENTA	8,7	8,0%	8,55	1,8%	09.04
	CRUSTACEOS	5,66	5,2%	8,26	-45,9%	03.06
	FILETES Y DEMÁS CARNE DE PESCADO FRESCOS, REFRIGERADOS O CONGELADOS	5,53	5,1%	5,58	-0,9%	03.04
MARRUECOS (104,34 M€)	MOLUSCOS	45,72	43,8%	32,71	39,8%	03.07
	CONSERVAS DE PESCADO	7,81	7,5%	8,77	-10,9%	16.04
	CRUSTACEOS	7,74	7,4%	4,58	69,0%	03.06
	LEGUMBRES FRESCAS O REFRIGERADAS	5,1	4,9%	5,38	-5,2%	07.08
	PESCADO FRESCO O REFRIGERADO	4,61	4,4%	3,76	22,6%	03.02

(*) Sobre el total de productos agroalimentarios importados de ese país.

Análisis de los principales grupos de ámbito MAPA

DESTINOS DE LA EXPORTACIÓN

63,5%

36,5%



JULIO 2021

8,7%

2.975 M€

5,5%

1.707 M€

JULIO 2021



AÑO MÓVIL

4,9%

35.278 M€

11,8%

21.652 M€

AÑO MÓVIL

UE-27

PPTT



EXPORTACIONES A UE-27

JULIO 2021. Porcentaje respecto al total

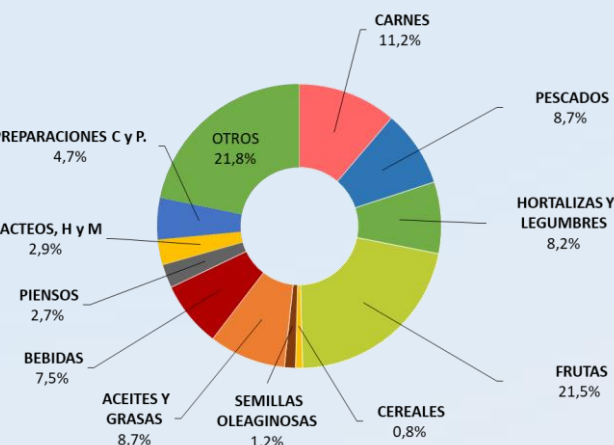

CARNES (02)	334,35 M€	▼ 1,8%
PESCADOS, MOL. Y CR. (03)	259,96 M€	▲ 12,5%
LACTEOS, HUEVOS Y MIEL (04)	85,59 M€	▼ 5,6%
HORTALIZAS Y LEGUMBR. (07)	242,59 M€	▲ 19,8%
FRUTAS (08)	639,66 M€	▲ 13,2%
CEREALES (10)	24,09 M€	▼ 33,5%
SEMILLAS OLEAG. (12)	36,96 M€	▼ 15,9%
ACEITES Y GR. (15)	260,14 M€	▲ 34,8%
PREPARACIONES C y P. (16)	140,71 M€	▲ 1,0%
BEBIDAS (22)	222,76 M€	▼ 3,9%
PIENSOS (23)	80,38 M€	▲ 16,7%



EXPORTACIONES A PPTT

JULIO 2021. Porcentaje respecto al total

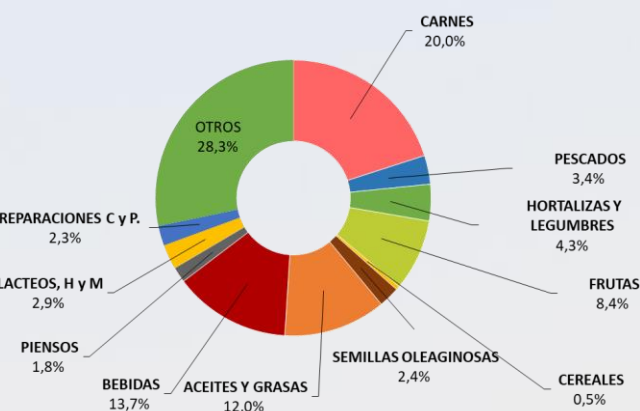

CARNES (02)	342,01 M€	▼ 10,0%
PESCADOS, MOL. Y CR. (03)	57,55 M€	▲ 26,3%
LACTEOS, HUEVOS Y MIEL (04)	49,33 M€	▼ 4,2%
HORTALIZAS Y LEGUMBR. (07)	73,21 M€	▲ 6,8%
FRUTAS (08)	143,48 M€	▲ 25,2%
CEREALES (10)	7,70 M€	▼ 25,8%
SEMILLAS OLEAG. (12)	41,81 M€	▲ 0,8%
ACEITES Y GR. (15)	204,92 M€	▲ 9,1%
PREPARACIONES C y P. (16)	39,65 M€	▲ 12,3%
BEBIDAS (22)	233,72 M€	▲ 17,8%
PIENSOS (23)	31,41 M€	▲ 15,7%



IMPORTACIONES DESDE LA UE -27

JULIO 2021. Porcentaje respecto al total

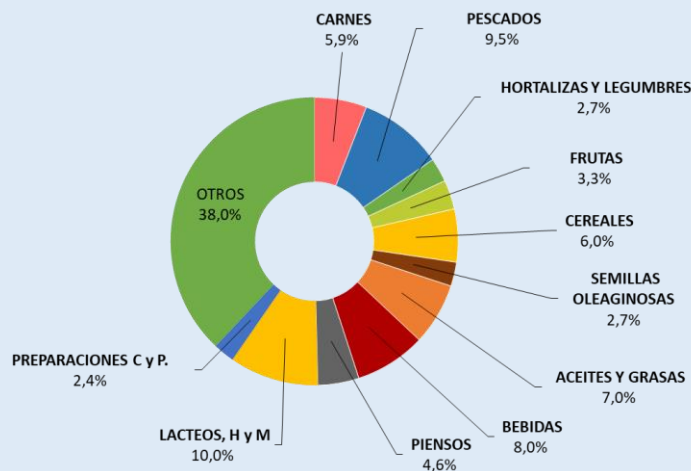

CARNES (02)	92,60 M€	▲ 3,2%
PESCADOS, MOL. Y CR. (03)	149,46 M€	▲ 8,8%
LACTEOS, HUEVOS Y MIEL (04)	157,65 M€	▲ 11,4%
HORTALIZAS Y LEGUMBR. (07)	42,36 M€	▼ 5,5%
FRUTAS (08)	51,60 M€	▼ 9,3%
CEREALES (10)	93,56 M€	▼ 4,8%
SEMILLAS OLEAG. (12)	42,40 M€	▼ 5,0%
ACEITES Y GR. (15)	109,52 M€	▲ 80,7%
PREPARACIONES C y P. (16)	37,59 M€	▼ 4,1%
BEBIDAS (22)	125,45 M€	▲ 27,2%
PIENSOS (23)	72,74 M€	▼ 3,2%



IMPORTACIONES DESDE PPTT

JULIO 2021. Porcentaje respecto al total

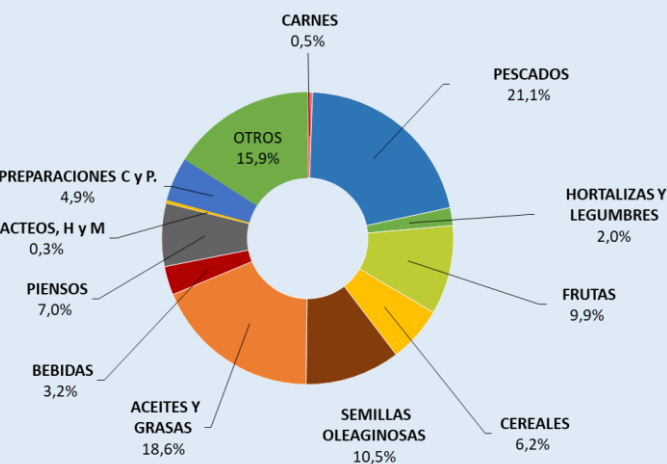

CARNES (02)	9,00 M€	▲ 7,2%
PESCADOS, MOL. Y CR. (03)	348,35 M€	▲ 10,1%
LACTEOS, HUEVOS Y MIEL (04)	5,77 M€	▼ 42,9%
HORTALIZAS Y LEGUMBR. (07)	32,73 M€	▼ 16,2%
FRUTAS (08)	162,99 M€	▼ 1,5%
CEREALES (10)	101,89 M€	▲ 56,4%
SEMILLAS OLEAG. (12)	174,05 M€	▲ 103,5%
ACEITES Y GR. (15)	306,62 M€	▲ 92,7%
PREPARACIONES C y P. (16)	80,27 M€	▲ 15,8%
BEBIDAS (22)	52,42 M€	▲ 26,4%
PIENSOS (23)	115,46 M€	▲ 20,3%

NOTA: en el presente título, incluyendo los apartados de grupos de productos, toda referencia a Unión Europea corresponde a la nueva configuración de 27 miembros, sin el Reino Unido, que pasa a estar incluido en el grupo de países terceros.

Carnes (02)

En este grupo se analizan los productos comprendidos en el capítulo 02 del TARIC, correspondiente a Carne y despojos comestibles. Por tanto, no se han incluido productos como las grasas y mantecas, que se clasifican principalmente en el capítulo 15. Para obtener información sobre los mismos se puede consultar el Anexo que acompaña al informe.

El grupo **Carnes** es un grupo exportador cuyo saldo sigue una tendencia creciente.

Gráfico 12.
Evolución del comercio exterior grupo Carnes
Años 2019, 2020 y 2021. M€



Tabla 9
Variación Interanual del Grupo Carnes.
Julio 2021.

Carnes (02)		M€			t		€/kg	
		julio 2021	(%) Sobre Total	Var. julio 2021/2020	julio 2021	Var. julio 2021/2020	julio 2021	Var. julio 2021/2020
EXP	Total	676,36		-6,1%	265.192	-11,4%	2,55	5,9%
	UE-27	334,35	49	-1,8%	122.012	-4,0%	2,74	2,3%
	PPTT	342,01	51	-10,0%	143.181	-16,8%	2,39	8,2%
IMP	Total	101,60		3,5%	34.653	0,2%	2,93	3,3%
	UE-27	92,60	91	3,2%	31.833	2,4%	2,91	0,7%
	PPTT	9,00	9	7,2%	2.821	-19,1%	3,19	32,6%
Saldo		574,76		-7,6%	230.539	-12,9%		

Tabla 10.

Distribución del comercio exterior grupo Carne.

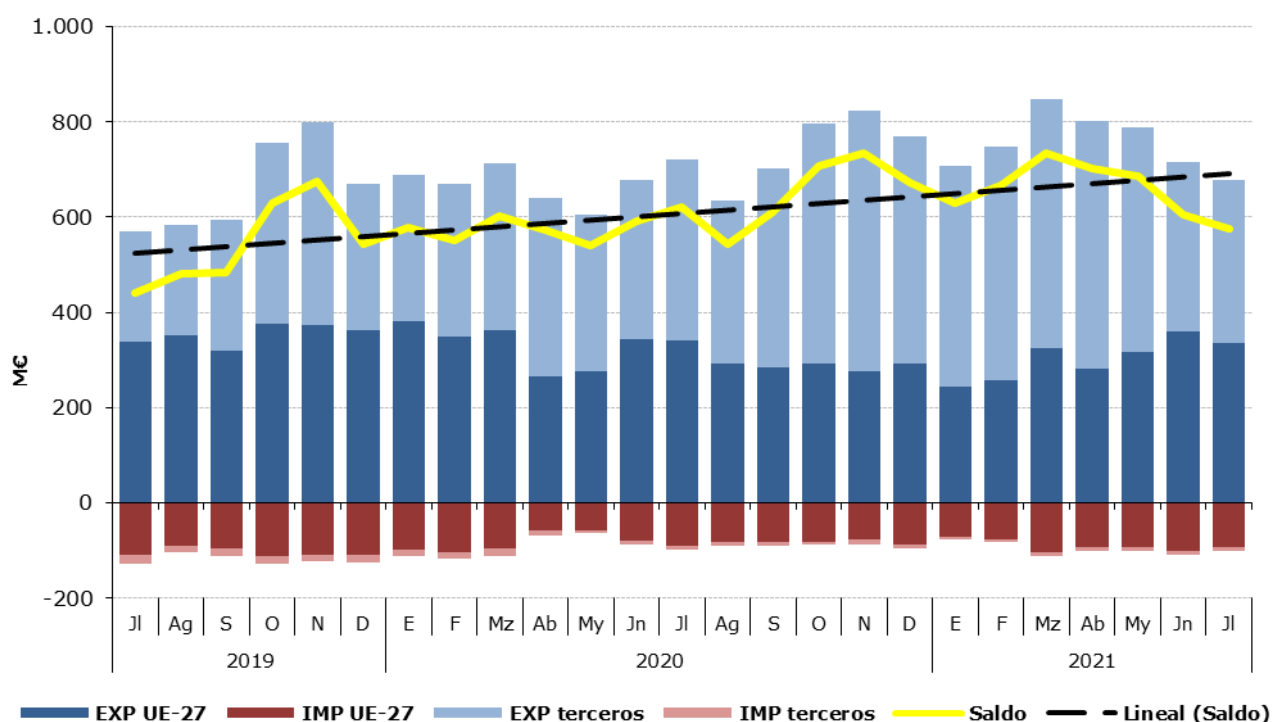
Total, UE y Países Terceros.

Julio 2021.

	JULIO 2021	Exportaciones		Importaciones		Saldo (Exp-Imp)		Precio Medio (€/kg)	
		Valor Millones €	Peso toneladas	Valor Millones €	Peso toneladas	Valor Millones €	Peso toneladas	Exportado	Importado
		TOTAL	CARNES	676,4	265.192	101,6	34.653	574,8	230.539
	Carnes de Porcino	465,7	209.643	18,0	12.189	447,7	197.454	2,22	1,47
	Carnes de Bovino	84,4	21.141	51,8	9.272	32,7	11.869	3,99	5,58
	Carnes de aves	33,9	18.953	21,1	9.093	12,8	9.861	1,79	2,32
	Otras carnes	92,3	15.455	10,8	4.100	81,6	11.355	5,97	2,62
UE-27	CARNES	334,3	122.012	92,6	31.833	241,7	90.179	2,74	2,91
	Carnes de Porcino	174,0	81.242	17,9	12.029	156,1	69.213	2,14	1,49
	Carnes de Bovino	73,0	17.786	46,1	8.364	26,9	9.421	4,11	5,51
	Carnes de aves	23,8	11.002	18,4	7.452	5,3	3.550	2,16	2,48
	Otras carnes	63,6	11.982	10,2	3.987	53,4	7.994	5,31	2,55
PAÍSES TERCEROS	CARNES	342,0	143.181	9,0	2.821	333,0	140.360	2,39	3,19
	Carnes de Porcino	291,7	128.401	0,1	159,4	291,6	128.241	2,27	0,58
	Carnes de Bovino	11,4	3.356	5,7	908	5,7	2.448	3,40	6,24
	Carnes de aves	10,2	7.952	2,7	1.641	7,5	6.311	1,28	1,62
	Otras carnes	28,8	3.473	0,6	112	28,2	3.361	8,28	5,22

Gráfico 13.

Distribución de las exportaciones e importaciones del Grupo Carnes por subgrupos

Julio de 2021



Tabla 11.

Evolución del comercio exterior Subgrupo Carne y despojos de Porcino (0203+02063000+02064100+02064900+020910)

Julio de 2019, 2020 y 2021

Exportación	julio 2019	julio 2020	julio 2021	Importación	julio 2019	julio 2020	julio 2021
Valor (M€)	395,16	539,15	465,65	Valor (M€)	16,99	16,30	17,97
Volumen (t)	170.130	246.571	209.643	Volumen (t)	9.566	9.626	12.189
Precio Medio €/kg	2,32	2,19	2,22	Precio Medio €/kg	1,78	1,69	1,47

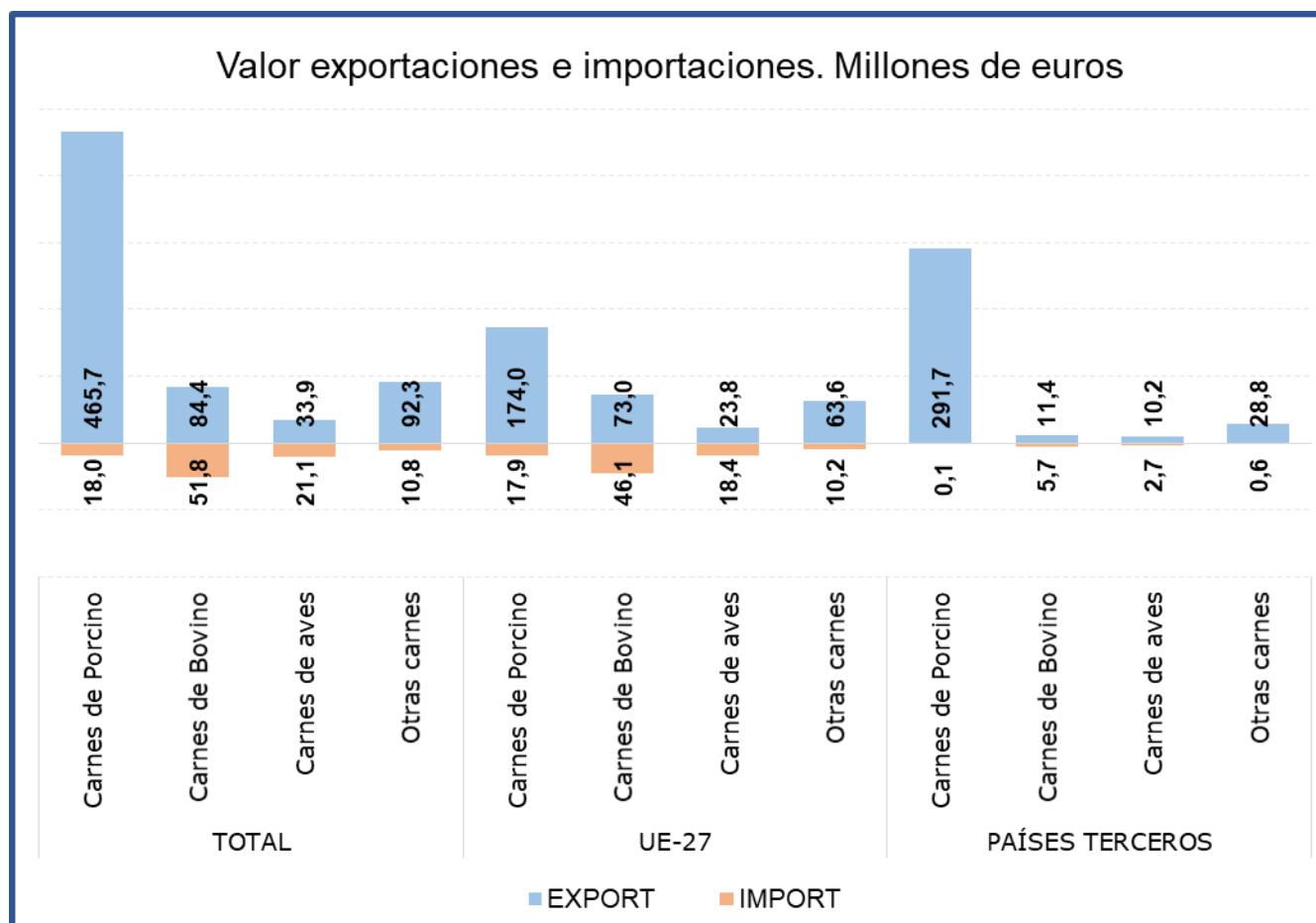
El subgrupo de **Carne y despojos de porcino** es el **mayoritario en exportaciones, suponiendo por sí sólo el 89% de las mismas**. En el mes de julio el **valor de las exportaciones se ha reducido un 13,6% con respecto a julio de 2020** como consecuencia de la **bajada del volumen exportado (-15%)**. Como en meses anteriores destaca la exportación a PP.TT. (en concreto a Asia), si bien en Julio de 2021 las exportaciones a terceros países caen por primera vez, concretamente un 15,4% con respecto a julio de 2020.

Este subgrupo también es importante en **importaciones**, llegando a alcanzar un **18% del total**.

Tabla 12.

Evolución del comercio exterior Subgrupo Carne y despojos de Bovino (0201+0202+020610+020621+020622+020629)

Julio de 2019, 2020 y 2021

Exportación	julio 2019	julio 2020	julio 2021	Importación	julio 2019	julio 2020	julio 2021
Valor (M€)	69,68	74,64	84,43	Valor (M€)	65,07	50,95	51,77
Volumen (t)	19.073	21.109	21.141	Volumen (t)	11.821	10.332	9.272
Precio Medio €/kg	3,65	3,54	3,99	Precio Medio €/kg	5,51	4,93	5,58

El subgrupo de **Carne de Bovino** es el **mayoritario en importaciones**, ya que supone el **51%** de las mismas. Por su parte, en **exportaciones representa el 12%** del total nacional de exportaciones del grupo carnes. Este mes se produce un leve **incremento del 1,6% en el valor de las importaciones** mientras que el **volumen de las mismas desciende un 10,3%**.

Tabla 13.

Evolución del comercio exterior Subgrupo Carne y despojo de Aves (0207+02109971+02109979)

Julio de 2019, 2020 y 2021

Exportación	julio 2019	julio 2020	julio 2021	Importación	julio 2019	julio 2020	julio 2021
Valor (M€)	36,50	27,12	33,95	Valor (M€)	34,90	21,89	21,10
Volumen (t)	20.951	17.687	18.953	Volumen (t)	13.811	10.859	9.093
Precio Medio €/kg	1,74	1,53	1,79	Precio Medio €/kg	2,53	2,02	2,32

En el subgrupo de **Carne de Aves de Corral**, las **importaciones representan el 21% de las totales**, mientras que las **exportaciones representan el 5% del total del grupo**.

Pescados, moluscos y crustáceos (03)

En este grupo se analizan los productos comprendidos en el capítulo 03 del TARIC, correspondiente a Pescados, crustáceos y moluscos.

El grupo **Pescados** tiene un carácter claramente importador y con tendencia a la estabilidad.

Gráfico 14.
Evolución del comercio exterior grupo Pescados, Moluscos y Crustáceos
Años 2019, 2020 y 2021. M€



Tabla 14.
Variación Interanual del Grupo Pescados, Moluscos y Crustáceos
Julio 2021

Pescados (03)	M€			t		€/kg		
	julio 2021	(%) Sobre Total	Var. julio 2021/2020	julio 2021	Var. julio 2021/2020	julio 2021	Var. julio 2021/2020	
EXP	Total	317,51		14,8%	73.659	1,0%	4,31	13,6%
	UE-27	259,96	82	12,5%	48.283	-2,4%	5,38	15,2%
	PPTT	57,55	18	26,3%	25.376	8,1%	2,27	16,9%
IMP	Total	497,80		9,7%	121.736	2,9%	4,09	6,6%
	UE-27	149,46	30	8,8%	35.736	2,6%	4,18	6,1%
	PPTT	348,35	70	10,1%	86.001	3,1%	4,05	6,8%
Saldo	-180,29		-1,9%	-48.077	-6,1%			

Tabla 15.

Distribución del comercio exterior grupo Pescados, Moluscos y Crustáceos

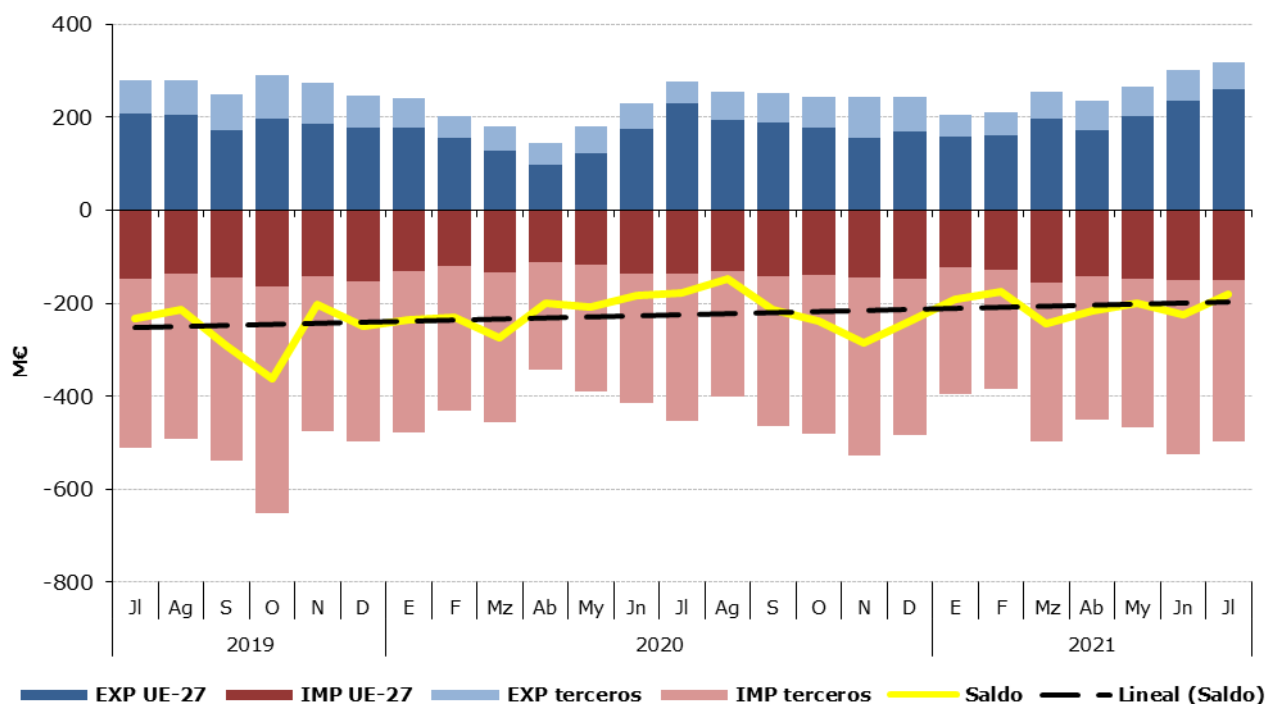
Total, UE y Países Terceros.

Julio de 2021.

	JULIO 2021	Exportaciones		Importaciones		Saldo (Exp-Imp)		Precio Medio (€/kg)	
		Valor Millones €	Peso toneladas	Valor Millones €	Peso toneladas	Valor Millones €	Peso toneladas	Exportado	Importado
		TOTAL	PESCADOS	317,5	73.659	497,8	121.736	-180,3	-48.077
	Pescado fresco	45,6	7.664	97,6	19.297	-52,0	-11.634	5,95	5,06
	Pescado congelado	61,4	31.568	55,9	32.456	5,4	-888	1,94	1,72
	Filetes de pescado	41,4	6.117	67,0	15.231	-25,6	-9.114	6,77	4,40
	Crustáceos	43,5	4.975	109,7	15.433	-66,2	-10.459	8,75	7,11
	Moluscos	107,9	21.193	152,1	36.910	-44,2	-15.716	5,09	4,12
	Otros pescados	17,7	2.142,0	15,5	2.408,9	2,3	-267	8,27	6,42
UE-27	PESCADOS	260,0	48.283	149,5	35.736	110,5	12.548	5,38	4,18
	Pescado fresco	41,3	7.063	67,0	14.396	-25,8	-7.333	5,84	4,66
	Pescado congelado	29,4	10.045	15,8	9.860	13,6	185	2,92	1,60
	Filetes de pescado	39,2	5.791	14,1	2.364	25,0	3.427	6,77	5,98
	Crustáceos	41,4	4.725	21,1	2.511	20,3	2.214	8,75	8,41
	Moluscos	92,6	18.707	23,5	5.436	69,1	13.271	4,95	4,32
	Otros pescados	16,2	1.952,1	7,9	1.168,5	8,3	784	8,32	6,80
PAÍSES TERCEROS	PESCADOS	57,5	25.376	348,3	86.001	-290,8	-60.625	2,27	4,05
	Pescado fresco	4,3	601	30,6	4.901	-26,2	-4.301	7,17	6,23
	Pescado congelado	32,0	21.523	40,1	22.595	-8,1	-1.072	1,49	1,78
	Filetes de pescado	2,2	326	52,9	12.867	-50,6	-12.541	6,87	4,11
	Crustáceos	2,2	250	88,6	12.923	-86,4	-12.673	8,73	6,86
	Moluscos	15,3	2.486	128,6	31.474	-113,3	-28.988	6,17	4,09
	Otros pescados	5,8	790,7	38,1	6.141,8	-32,3	-5.351	7,32	6,20

Gráfico 15.

Distribución de las exportaciones e importaciones del Grupo Pescados por subgrupos

Julio de 2021



Tabla 16.

Evolución del comercio exterior Subgrupo Moluscos (0307)

Julio de 2019, 2020 y 2021

Exportación	julio 2019	julio 2020	julio 2021	Importación	julio 2019	julio 2020	julio 2021
Valor (M€)	80,28	89,61	107,90	Valor (M€)	142,29	128,20	152,09
Volumen (t)	18.387	20.067	21.193	Volumen (t)	34.802	33.188	36.910
Precio Medio €/kg	4,37	4,47	5,09	Precio Medio €/kg	4,09	3,86	4,12

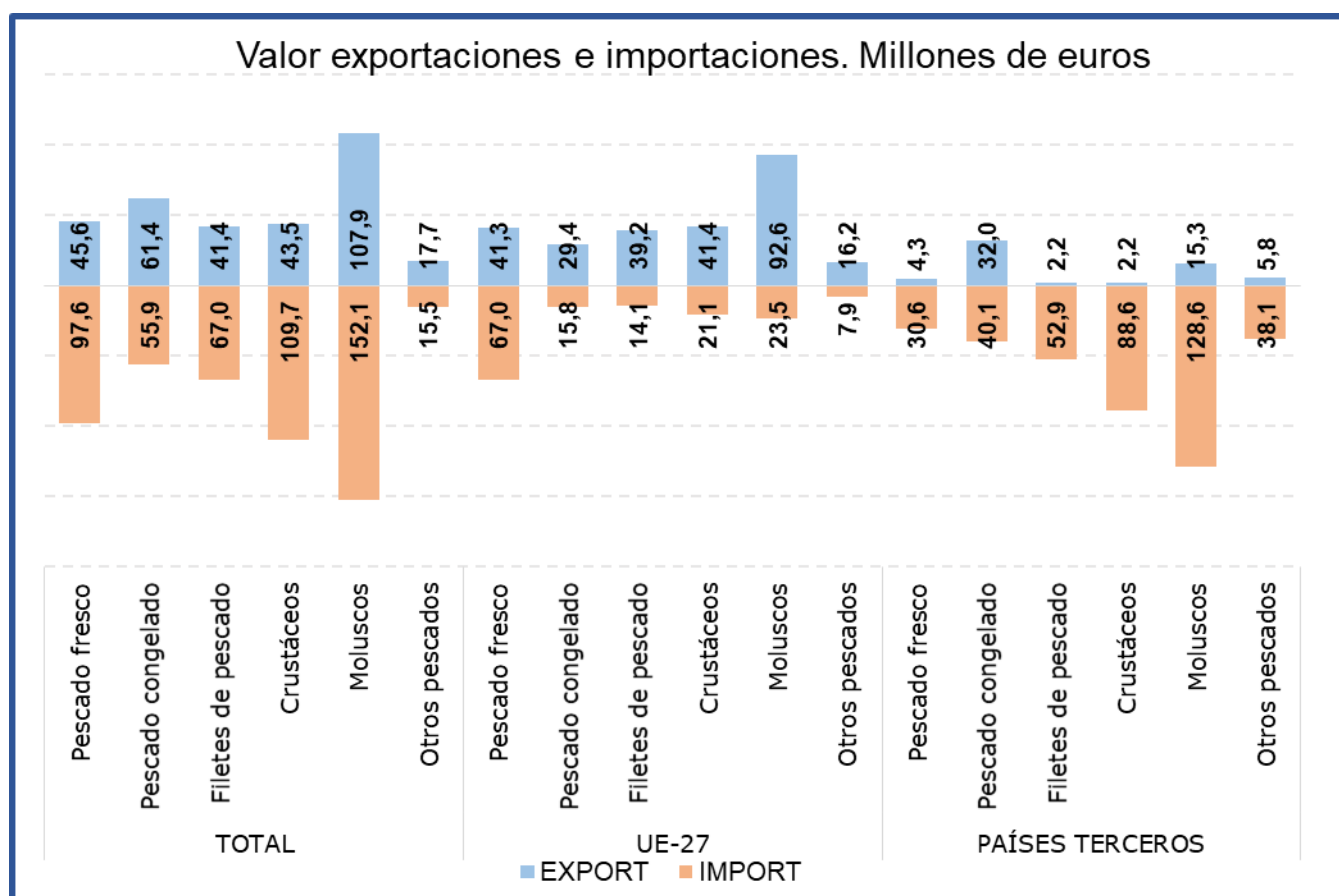
Durante el mes de julio el subgrupo de **Moluscos** ha sido el **más importante tanto desde el punto de vista exportador como desde el punto de vista importador** dentro del **grupo Pescados**, constituyendo por sí sólo el **34% de las exportaciones y el 31% de las importaciones totales del grupo**.

Durante el mes de julio destaca que las **exportaciones se han incrementado un 20,4% en valor y un 5,6% en volumen**, con respecto al mismo mes de 2020.

Por su parte las **importaciones** también se han incrementado **tanto en valor (18,6%) como en volumen (11,2%)**.

Tabla 17.

Evolución del comercio exterior Subgrupo Pescado Fresco (0302)

Julio de 2019, 2020 y 2021

Exportación	julio 2019	julio 2020	julio 2021	Importación	julio 2019	julio 2020	julio 2021
Valor (M€)	42,19	37,91	45,56	Valor (M€)	98,83	90,56	97,59
Volumen (t)	7.478	7.292	7.664	Volumen (t)	21.713	20.108	19.297
Precio Medio €/kg	5,64	5,20	5,95	Precio Medio €/kg	4,55	4,50	5,06

El subgrupo **Pescado Fresco** representa este mes el **20% de las importaciones** totales del grupo. En cuanto a las exportaciones representa el **14% del total**.

Este mes hay que destacar que **se ha incrementado el valor tanto de las exportaciones (20,2%) como de las importaciones (7,8%)**.

Tabla 18.

Evolución del comercio exterior Subgrupo Pescado Congelado (0303)

Julio de 2019, 2020 y 2021

Exportación	julio 2019	julio 2020	julio 2021	Importación	julio 2019	julio 2020	julio 2021
Valor (M€)	72,84	56,59	61,36	Valor (M€)	66,69	53,22	55,92
Volumen (t)	39.522	32.239	31.568	Volumen (t)	30.027	28.718	32.456
Precio Medio €/kg	1,84	1,76	1,94	Precio Medio €/kg	2,22	1,85	1,72

El subgrupo de **Pescado Congelado** es el **segundo en importancia desde el punto de vista exportador, ya que supone el 19% de las exportaciones** totales del grupo.

Este mes el **valor de las exportaciones se ha incrementado en un 8,4%** a pesar de que el volumen exportado se ha reducido un 2,1% con respecto a julio de 2020.

Desde el punto de vista importador, este subgrupo supone el **11% de las importaciones totales del grupo Pescados**. Respecto a julio de 2020 el **valor de las importaciones ha aumentado un 5,1%**.

Tabla 19.

Evolución del comercio exterior Subgrupo Crustáceos (0306)

Julio de 2019, 2020 y 2021

Exportación	julio 2019	julio 2020	julio 2021	Importación	julio 2019	julio 2020	julio 2021
Valor (M€)	34,43	36,92	43,55	Valor (M€)	101,28	96,54	109,73
Volumen (t)	4.209	4.805	4.975	Volumen (t)	14.126	15.879	15.433
Precio Medio €/kg	8,18	7,69	8,75	Precio Medio €/kg	7,17	6,08	7,11

El subgrupo de **Crustáceos** representa este mes el **segundo subgrupo en importancia desde el punto de vista importador con el 22% de las importaciones** totales del grupo. Este mes las **importaciones han aumentado un 13,7% en valor** con respecto a julio de 2020.

Además, este subgrupo representa el **14% de las exportaciones del grupo**. En julio de 2021 el **valor de las exportaciones ha aumentado un 17,9%** con respecto al mismo mes del año anterior, con un aumento **del volumen exportado del 3,5%**.

Tabla 20.

Evolución del comercio exterior Subgrupo Filetes de Pescado (0304)

Julio de 2019, 2020 y 2021

Exportación	julio 2019	julio 2020	julio 2021	Importación	julio 2019	julio 2020	julio 2021
Valor (M€)	35,63	39,76	41,42	Valor (M€)	82,04	67,35	67,01
Volumen (t)	5.561	5.958	6.117	Volumen (t)	19.686	17.271	15.231
Precio Medio €/kg	6,41	6,67	6,77	Precio Medio €/kg	4,17	3,90	4,40

El subgrupo **Filetes de Pescado** supone el **13% de las exportaciones y el 13% de las importaciones**. Respecto a julio de 2020, cabe destacar un **incremento del 4,2% en el valor de las exportaciones, mientras que el valor de las importaciones se ha reducido un 0,5%**.

Lácteos, Huevos y Miel (04)

En este grupo se analizan los productos comprendidos en el capítulo 04 del TARIC, correspondiente a Leche y productos lácteos; huevos de ave y miel natural.

El grupo **Lácteos, huevos y miel** es ligeramente importador y con tendencia creciente.

Gráfico 16.
Evolución del comercio exterior grupo Lácteos, Huevos y Miel
Años 2019, 2020 y 2021. M€



Tabla 21.
Variación Interanual del Grupo Lácteos, Huevos y Miel
Julio 2021

Lacteos (04)		M€			t		€/kg	
		julio 2021	(%) Sobre Total	Var. julio 2021/2020	julio 2021	Var. julio 2021/2020	julio 2021	Var. julio 2021/2020
EXP	Total	134,92		-5,1%	62.876	-15,8%	2,15	12,7%
	UE-27	85,59	63	-5,6%	43.996	-15,1%	1,95	11,3%
	PPTT	49,33	37	-4,2%	18.880	-17,2%	2,61	15,7%
IMP	Total	163,42		7,8%	72.143	15,0%	2,27	-6,3%
	UE-27	157,65	96	11,4%	69.852	19,7%	2,26	-6,9%
	PPTT	5,77	4	-42,9%	2.292	-47,3%	2,52	8,3%
Saldo		-28,50		-199,0%	-9.268	-177,6%		

Tabla 22.

Distribución del comercio exterior del grupo Lácteos, Huevos y Miel

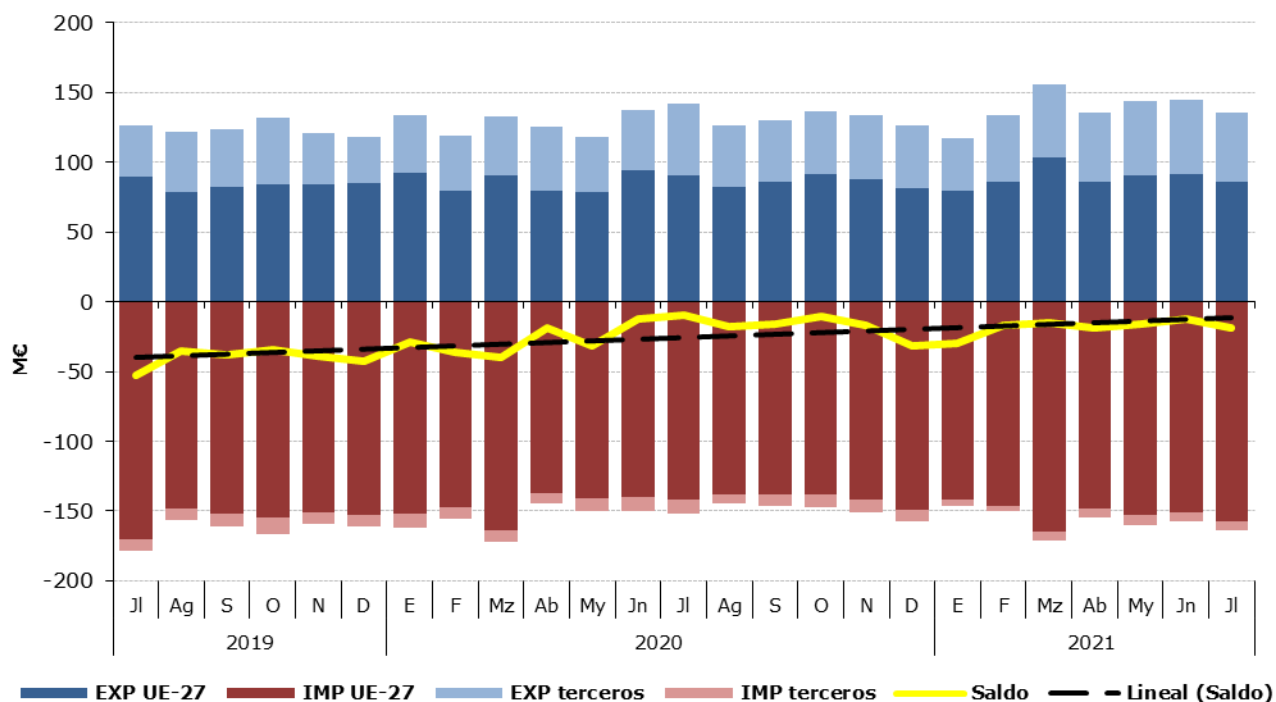
Total, UE y Países Terceros.

Julio de 2021

	JULIO 2021	Exportaciones		Importaciones		Saldo (Exp-Imp)		Precio Medio (€/kg)	
		Valor	Peso	Valor	Peso	Valor	Peso	Exportado	Importado
		Millones €	toneladas	Millones €	toneladas	Millones €	toneladas		
TOTAL	LACTEOS, H y M.	134,9	62.876	163,4	72.143	-28,5	-9.268	2,15	2,27
	Quesos	48,6	9.265	94,1	24.941	-45,5	-15.676	5,25	3,77
	Leche y Nata	29,7	19.659	27,5	24.442	2,3	-4.784	1,51	1,12
	Huevos	17,2	11.933	7,0	3.570	10,2	8.363	1,44	1,96
	Leches fermentadas	16,1	12.707	14,7	11.387	1,4	1.320	1,27	1,29
	Mantequilla	8,3	1.890	7,4	1.661	0,9	228	4,39	4,43
	Miel	7,1	2.028	3,3	1.352	3,8	676	3,49	2,41
	Otros	7,8	5.395	9,5	4.791	-1,7	605	1,45	1,99
UE-27	LACTEOS, H y M.	85,6	43.996	157,6	69.852	-72,1	-25.856	1,95	2,26
	Quesos	30,5	6.928	93,0	24.752	-62,6	-17.824	4,40	3,76
	Leche y Nata	17,6	12.573	27,5	24.438	-9,9	-11.865	1,40	1,12
	Huevos	9,8	8.073	6,5	3.532	3,3	4.541	1,22	1,84
	Leches fermentadas	13,1	10.984	14,6	11.322	-1,5	-338	1,19	1,29
	Mantequilla	6,9	1.563	7,4	1.661	-0,5	-98	4,41	4,43
	Miel	5,0	1.531	1,3	369	3,6	1.162	3,24	3,65
	Otros	2,9	2.345	7,4	3.778	-4,5	-1.433	1,22	1,96
PAÍSES TERCEROS	LACTEOS, H y M.	49,3	18.880	5,8	2.292	43,6	16.588	2,61	2,52
	Quesos	18,2	2.337	1,1	189	17,1	2.148	7,77	5,59
	Leche y Nata	12,2	7.086	0,0	4	12,2	7.082	1,72	3,46
	Huevos	7,4	3.860	0,5	37	6,9	3.822	1,92	14,05
	Leches fermentadas	3,1	1.723	0,1	66	3,0	1.658	1,80	2,00
	Mantequilla	1,4	326	0,0	0	1,4	326	4,33	33,76
	Miel	2,1	497	1,9	983	0,2	-486	4,28	1,94
	Otros	5,0	3.051	2,1	1.013	2,8	2.038	1,62	2,11

Gráfico 17.

Distribución de las exportaciones e importaciones del Grupo Lácteos, Huevos y Miel por subgrupos

Julio de 2021



Tabla 23.

Evolución del comercio exterior Subgrupo Quesos (0406)

Julio de 2019, 2020 y 2021

Exportación	julio 2019	julio 2020	julio 2021	Importación	julio 2019	julio 2020	julio 2021
Valor (M€)	49,08	44,86	48,61	Valor (M€)	104,53	89,17	94,08
Volumen (t)	10.166	9.169	9.265	Volumen (t)	29.825	24.601	24.941
Precio Medio €/kg	4,83	4,89	5,25	Precio Medio €/kg	3,50	3,62	3,77

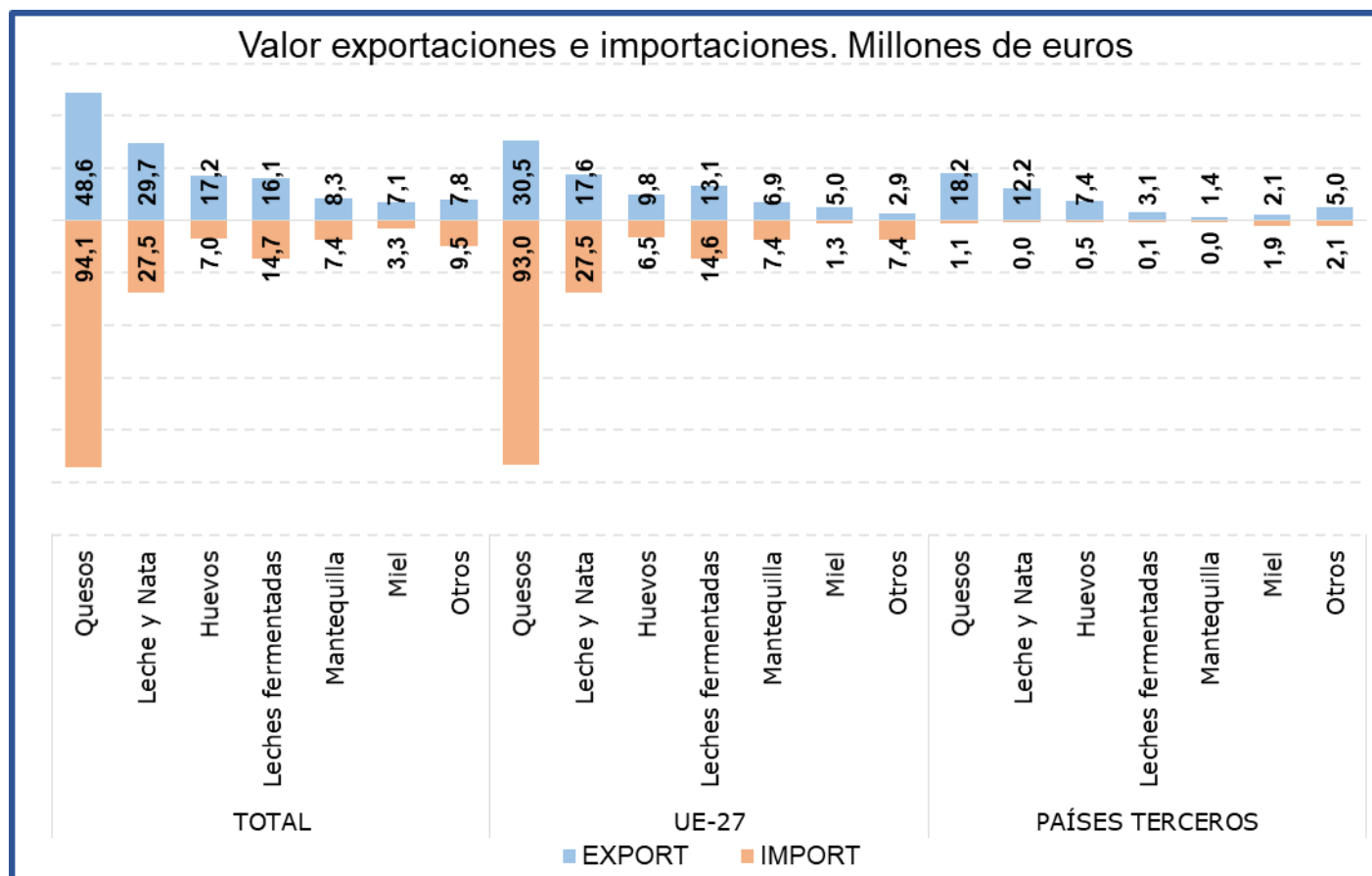
Al igual que en los meses anteriores, durante el mes de julio los **Quesos** han sido el subgrupo más importante, **representando el 36% de las exportaciones y el 58% de las importaciones totales del grupo**. Con respecto a julio de 2020 el **valor de las exportaciones se ha incrementado un 8,4% mientras que el de las importaciones lo ha hecho en un 5,5%**.

Tabla 24.

Evolución del comercio exterior Subgrupo Leche y Nata (0401+0402)

Julio de 2019, 2020 y 2021

Exportación	julio 2019	julio 2020	julio 2021	Importación	julio 2019	julio 2020	julio 2021
Valor (M€)	18,38	24,86	29,73	Valor (M€)	7,57	5,00	27,47
Volumen (t)	16.088	20.809	19.659	Volumen (t)	10.577	6.831	24.442
Precio Medio €/kg	1,14	1,19	1,51	Precio Medio €/kg	0,72	0,73	1,12

La **Leche y Nata** supone **el 22% de las exportaciones y el 17% de las importaciones totales del grupo**. Respecto a julio de 2020, cabe destacar **el fuerte incremento del valor de las importaciones (448,9%)**, asimismo **las exportaciones también han incrementado su valor (19,6%)**.

Tabla 25.

Evolución del comercio exterior Subgrupo Leches fermentadas (0403)

Julio de 2019, 2020 y 2021

Exportación	julio 2019	julio 2020	julio 2021	Importación	julio 2019	julio 2020	julio 2021
Valor (M€)	13,79	12,37	16,15	Valor (M€)	18,08	17,22	14,71
Volumen (t)	11.139	11.614	12.707	Volumen (t)	14.761	13.457	11.387
Precio Medio €/kg	1,24	1,07	1,27	Precio Medio €/kg	1,23	1,28	1,29

Las **Leches Fermentadas** suponen **el 12% de las exportaciones y el 9% de las importaciones totales del grupo**.

Tabla 26.

Evolución del comercio exterior Subgrupo Huevos (0407+0408)

Julio de 2019, 2020 y 2021

Exportación	julio 2019	julio 2020	julio 2021	Importación	julio 2019	julio 2020	julio 2021
Valor (M€)	15,96	17,96	17,22	Valor (M€)	7,98	5,68	7,01
Volumen (t)	12.276	14.495	11.933	Volumen (t)	4.005	2.525	3.570
Precio Medio €/kg	1,30	1,24	1,44	Precio Medio €/kg	1,99	2,25	1,96

Los **Huevos** suponen **el 13% de las exportaciones y el 4% de las importaciones totales del grupo**. Respecto a julio de 2020, cabe destacar que el valor de las **exportaciones ha disminuido un 4,1%** mientras que el de **las importaciones se ha incrementado en un 23,6%**.

Tabla 27.

Evolución del comercio exterior Subgrupo Mantequilla (0405)

Julio de 2019, 2020 y 2021

Exportación	julio 2019	julio 2020	julio 2021	Importación	julio 2019	julio 2020	julio 2021
Valor (M€)	8,52	7,90	8,30	Valor (M€)	10,18	6,82	7,35
Volumen (t)	2.037	2.003	1.890	Volumen (t)	2.359	1.860	1.661
Precio Medio €/kg	4,18	3,95	4,39	Precio Medio €/kg	4,32	3,67	4,43

En el mes de julio de 2021, la **Mantequilla** ha supuesto **el 6% de las exportaciones y el 4% de las importaciones totales del grupo**.

Tabla 28.

Evolución del comercio exterior Subgrupo Miel (0409)

Julio de 2019, 2020 y 2021

Exportación	julio 2019	julio 2020	julio 2021	Importación	julio 2019	julio 2020	julio 2021
Valor (M€)	6,38	8,86	7,09	Valor (M€)	4,51	4,18	3,25
Volumen (t)	1.794	2.590	2.028	Volumen (t)	2.397	2.141	1.352
Precio Medio €/kg	3,56	3,42	3,49	Precio Medio €/kg	1,88	1,95	2,41

El subgrupo de la **miel** supone, **en julio de 2021, el 5% de las exportaciones**. Además, representa el **2% de las importaciones totales del grupo**.

Hortalizas y legumbres (07)

En este grupo se analizan los productos comprendidos en el capítulo 07 del TARIC, correspondiente a Hortalizas, Plantas, Raíces y Tubérculos alimenticios, principalmente frescos, refrigerados o secos. Por tanto, no se analizan las hortalizas y legumbres en conserva u otras preparaciones que se incluyen principalmente en el capítulo 20 del TARIC.

El grupo de **Hortalizas y Legumbres** tiene un carácter marcadamente exportador y tendencia creciente.

Gráfico 18.
Evolución del comercio exterior grupo Hortalizas y Legumbres
Años 2019, 2020 y 2021. M€



Tabla 29.
Variación Interanual del grupo Hortalizas y Legumbres
Julio 2021

Hortalizas y Legumbres (07)	M€			t		€/kg	
	julio 2021	(%) Sobre Total	Var. julio 2021/2020	julio 2021	Var. julio 2021/2020	julio 2021	Var. julio 2021/2020
EXP	Total	315,80	16,6%	315.350	9,7%	1,00	6,3%
	UE-27	242,59	77	244.968	14,5%	0,99	4,7%
	PPTT	73,21	23	70.381	-4,2%	1,04	11,6%
IMP	Total	75,09	-10,5%	88.741	-21,9%	0,85	14,7%
	UE-27	42,36	56	62.562	-13,4%	0,68	9,1%
	PPTT	32,73	44	26.179	-36,9%	1,25	32,7%
Saldo	240,71		28,7%	226.609	30,4%		

Los subgrupos elegidos mensualmente en este Grupo, caracterizado por su elevada estacionalidad, son los que presentan en cada mes un mayor comercio total (exportaciones + Importaciones).

Tabla 30.

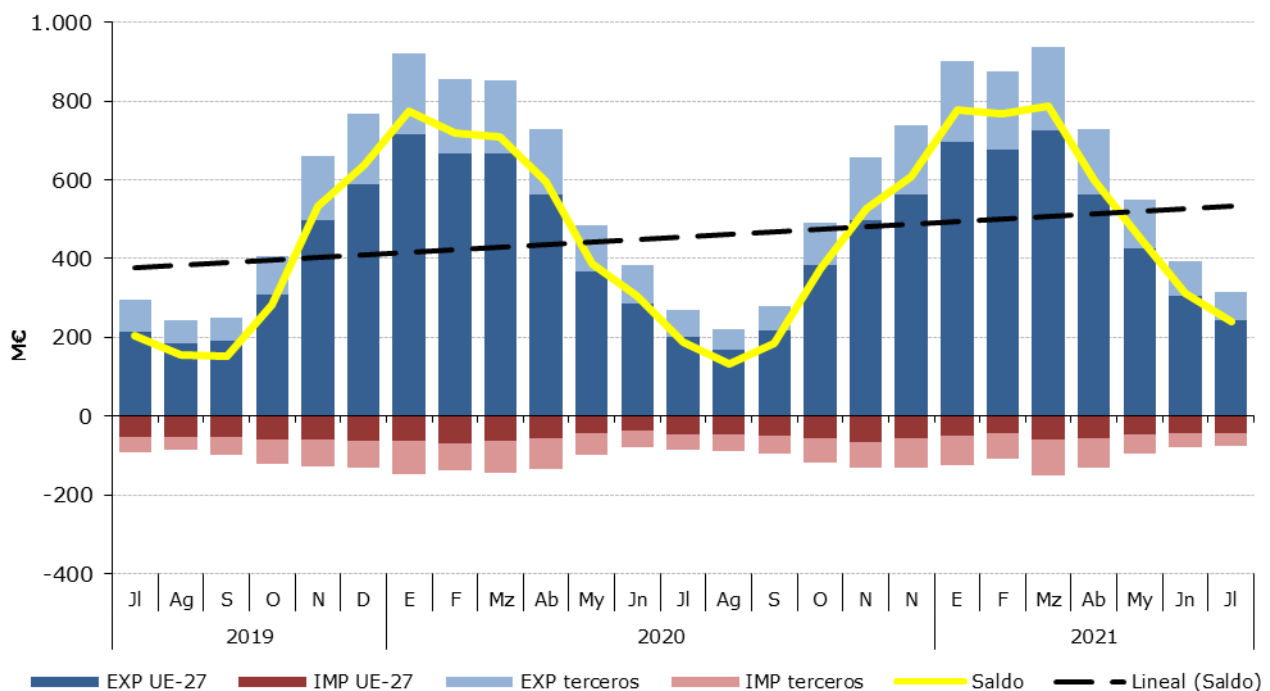
Distribución del comercio exterior grupo Hortalizas y Legumbres

Total, UE y Países Terceros.

Julio de 2021

	JULIO 2021	Exportaciones		Importaciones		Comercio Total	Precio Medio (€/kg)	
		Valor Millones €	Peso toneladas	Valor Millones €	Peso toneladas	Valor Millones €	Exportado	Importado
TOTAL	HORTALIZAS Y LEGUMBRES	315,8	315.350	75,1	88.741	391	1,00	0,85
	Hortalizas Congeladas	49,6	57.196	13,7	13.284	63	0,87	1,03
	Cebollas	58,4	64.952	1,7	1.821	60	0,90	0,94
	Pimientos	47,6	31.664	3,0	3.621	51	1,50	0,84
	Tomates	33,1	19.941	12,7	14.417	46	1,66	0,88
	Lechugas	21,4	19.699	3,6	3.237	25	1,09	1,10
	Patatas Frescas o Refrigeradas	16,1	34.099	4,2	15.707	20	0,47	0,27
	Otros	89,6	87.799	36,2	36.653	126	1,02	0,99
UE-27	HORTALIZAS Y LEGUMBRES	242,6	244.968	42,4	62.562	285	0,99	0,68
	Hortalizas Congeladas	32,9	39.074	10,5	11.343	43	0,84	0,93
	Cebollas	34,2	39.117	1,3	1.735	35	0,87	0,75
	Pimientos	41,6	28.082	0,6	526	42	1,48	1,18
	Tomates	28,8	17.895	10,9	13.093	40	1,61	0,83
	Lechugas	18,2	17.172	3,6	3.237	22	1,06	1,10
	Patatas Frescas o Refrigeradas	14,0	30.079	4,2	15.707	18	0,47	0,27
	Otros	72,8	73.551	11,3	16.920	84	0,99	0,67
PAÍSES TERCEROS	HORTALIZAS Y LEGUMBRES	73,2	70.381	32,7	26.179	106	1,04	1,25
	Hortalizas Congeladas	16,7	18.122	3,2	1.941	20	0,92	1,65
	Cebollas	24,2	25.835	0,4	86	25	0,94	4,87
	Pimientos	6,0	3.581	2,4	3.095	8	1,68	0,78
	Tomates	4,3	2.047	1,8	1.324	6	2,08	1,35
	Lechugas	3,2	2.528	0,0	0	3	1,25	14,07
	Patatas Frescas o Refrigeradas	2,1	4.020	0,0	0	2	0,51	0,00
	Otros	16,8	14.248	24,9	19.733	42	1,18	1,26

Gráfico 19.

Distribución de las exportaciones e importaciones del Grupo Hortalizas por subgrupos

Julio de 2021



Tabla 31.

Evolución del comercio exterior Pimientos (070960)

Julio de 2019, 2020 y 2021

Exportación	julio 2019	julio 2020	julio 2021	Importación	julio 2019	julio 2020	julio 2021
Valor (M€)	47,84	39,69	47,63	Valor (M€)	3,47	3,29	3,03
Volumen (t)	29.486	29.529	31.664	Volumen (t)	3.359	3.597	3.621
Precio Medio €/kg	1,62	1,34	1,50	Precio Medio €/kg	1,03	0,91	0,84

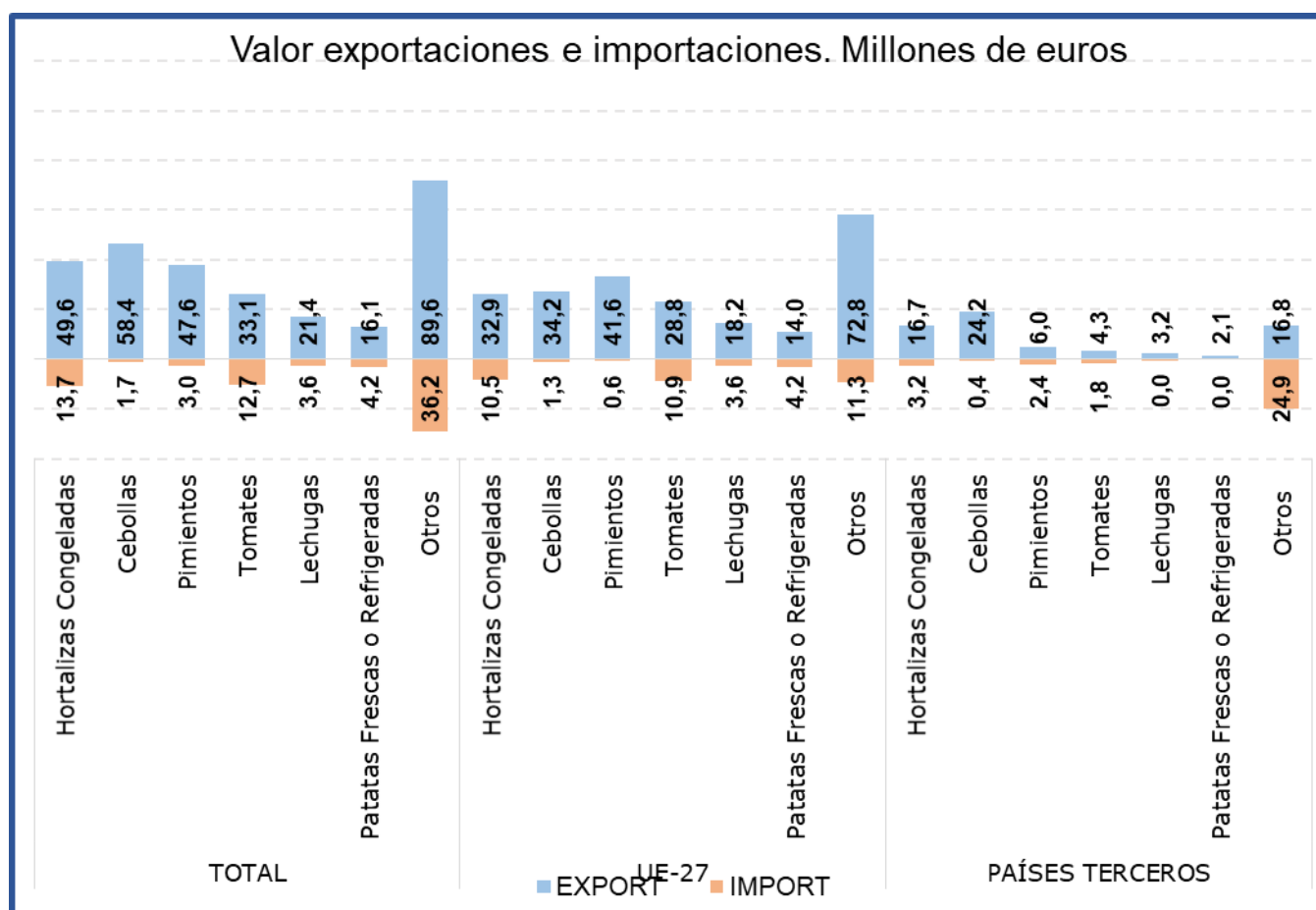
En julio el subgrupo **Pimientos** supone el **15% de las exportaciones y el 4% de las importaciones totales del grupo**. Este mes se produce un **aumento en valor del 20% de las exportaciones mientras que las importaciones se reducen un 7,7%** con respecto al año 2020.

Tabla 32.

Evolución del comercio exterior Subgrupo Lechugas (0705)

Julio de 2019, 2020 y 2021

Exportación	julio 2019	julio 2020	julio 2021	Importación	julio 2019	julio 2020	julio 2021
Valor (M€)	20,40	14,50	21,41	Valor (M€)	3,03	3,11	3,58
Volumen (t)	17.366	13.714	19.699	Volumen (t)	2.951	2.751	3.237
Precio Medio €/kg	1,17	1,06	1,09	Precio Medio €/kg	1,03	1,13	1,10

El subgrupo **Lechugas** en el mes de julio de 2021 **ha supuesto el 7% de las exportaciones y el 5% de las importaciones**.

Tabla 33.

Evolución del comercio exterior Subgrupo Patatas frescas o refrigeradas (0701)

Julio de 2019, 2020 y 2021

Exportación	julio 2019	julio 2020	julio 2021	Importación	julio 2019	julio 2020	julio 2021
Valor (M€)	11,36	15,34	16,08	Valor (M€)	6,43	5,70	4,18
Volumen (t)	19.630	31.703	34.099	Volumen (t)	20.073	20.261	15.707
Precio Medio €/kg	0,58	0,48	0,47	Precio Medio €/kg	0,32	0,28	0,27

En julio de 2021 el subgrupo **Patatas frescas o refrigeradas** ha representado el **5% de las exportaciones y el 6% de las importaciones totales del grupo**. Con respecto a julio de 2020 las **exportaciones han aumentado un 4,8% su valor mientras que las importaciones han disminuido un 26,6%**.

Tabla 34.

Evolución del comercio exterior Subgrupo Tomates (0702)

Julio de 2019, 2020 y 2021

Exportación	julio 2019	julio 2020	julio 2021	Importación	julio 2019	julio 2020	julio 2021
Valor (M€)	29,05	24,76	33,09	Valor (M€)	16,25	15,43	12,67
Volumen (t)	18.569	18.042	19.941	Volumen (t)	18.401	19.835	14.417
Precio Medio €/kg	1,56	1,37	1,66	Precio Medio €/kg	0,88	0,78	0,88

El subgrupo **Tomates** supone el **10% de las exportaciones y el 17% de las importaciones** del grupo. Con respecto a julio de 2020, el valor de las **exportaciones se ha incrementado un 33,7%** mientras que el de las **importaciones ha disminuido un 17,9%**.

Tabla 35.

Evolución del comercio exterior Subgrupo Hortalizas Congeladas (0710)

Julio de 2019, 2020 y 2021

Exportación	julio 2019	julio 2020	julio 2021	Importación	julio 2019	julio 2020	julio 2021
Valor (M€)	47,61	43,73	49,61	Valor (M€)	16,44	11,89	13,73
Volumen (t)	54.151	50.630	57.196	Volumen (t)	20.697	12.561	13.284
Precio Medio €/kg	0,88	0,86	0,87	Precio Medio €/kg	0,79	0,95	1,03

El subgrupo **Hortalizas Congeladas** es el que más comercio total presenta en julio de 2021, suponiendo este mes el **16% de las exportaciones y el 18% de las importaciones totales**. Destacar que en julio de 2021 ha aumentado el **valor tanto de las exportaciones (13,5%) como de las importaciones (15,4%)**.

Tabla 36.

Evolución del comercio exterior Subgrupo Cebollas (0703)

Julio de 2019, 2020 y 2021

Exportación	julio 2019	julio 2020	julio 2021	Importación	julio 2019	julio 2020	julio 2021
Valor (M€)	68,20	59,57	58,36	Valor (M€)	1,72	1,80	1,71
Volumen (t)	77.981	68.426	64.952	Volumen (t)	1.826	1.910	1.821
Precio Medio €/kg	0,87	0,87	0,90	Precio Medio €/kg	0,94	0,94	0,94

El subgrupo **Cebollas** representa el **18%** de las exportaciones y el **2%** de las importaciones totales. Respecto a julio de 2020 las **exportaciones han reducido su valor un 2%** mientras que las **importaciones lo han hecho en un 4,9%**.

Frutas (08)

En este grupo se analizan los productos comprendidos en el capítulo 08 del TARIC, correspondiente a Frutas y frutos comestibles, cortezas de agrios (cítricos), melones o sandías, principalmente frescos, refrigerados o secos. Por tanto, no se analizan productos en conserva u otras preparaciones que se incluyen principalmente en el capítulo 20 del TARIC. Para obtener información sobre los mismos se puede consultar el Anexo que acompaña al informe.

El grupo **Frutas** tiene un carácter netamente exportador con tendencia ligeramente creciente.

Gráfico 20.
Evolución del comercio exterior grupo Frutas
Años 2019, 2020 y 2021. M€



Tabla 37.
Variación Interanual del grupo Frutas
Julio 2021

Frutas (08)		M€			t		€/kg	
		julio 2021	(%) Sobre Total	Var. julio 2021/2020	julio 2021	Var. julio 2021/2020	julio 2021	Var. julio 2021/2020
EXP	Total	783,14		15,2%	764.305	10,8%	1,02	4,0%
	UE-27	639,66	82	13,2%	648.892	9,1%	0,99	3,7%
	PPTT	143,48	18	25,2%	115.413	20,8%	1,24	3,6%
IMP	Total	214,59		-3,5%	165.837	7,6%	1,29	-10,3%
	UE-27	51,60	24	-9,3%	41.494	-1,3%	1,24	-8,2%
	PPTT	162,99	76	-1,5%	124.343	10,9%	1,31	-11,2%
Saldo		568,55		24,4%	598.468	11,7%		

Los subgrupos elegidos mensualmente en este Grupo, que tiene una elevada estacionalidad, son los que presentan en cada mes un mayor comercio total (exportaciones + Importaciones).

Tabla 38.

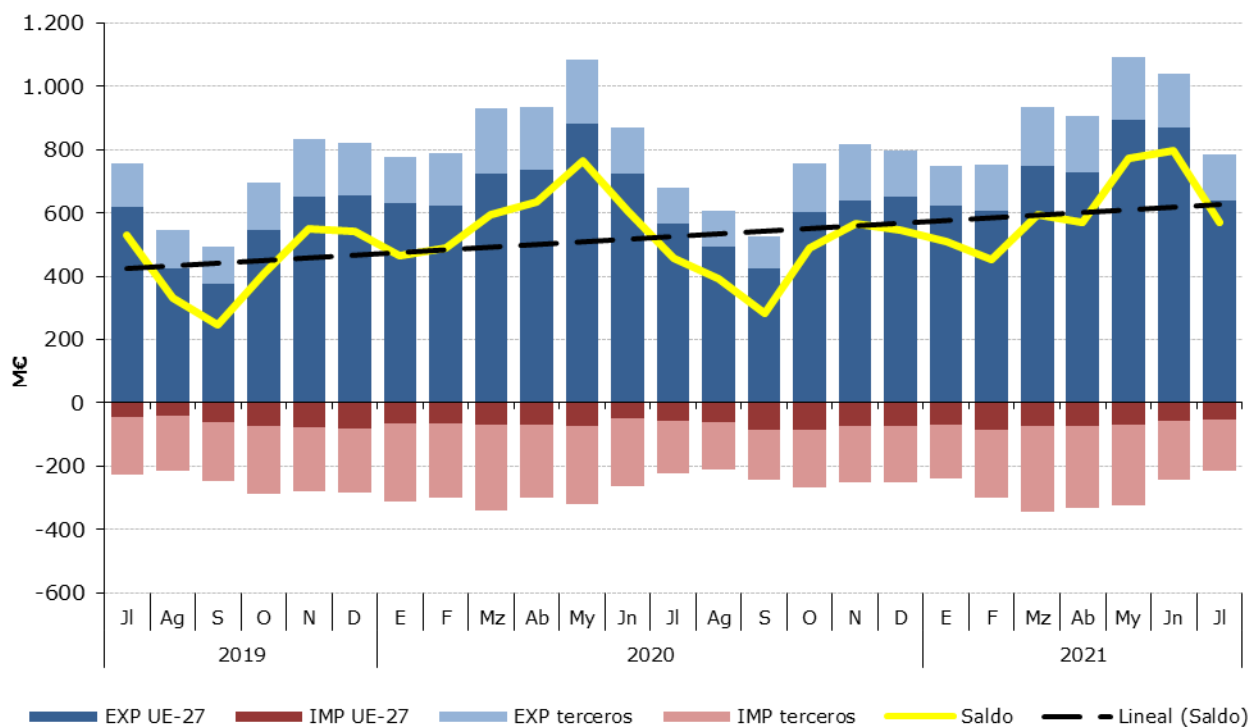
Distribución del comercio exterior grupo Frutas

Total, UE y Países Terceros.

Julio de 2021

	JULIO 2021	Exportaciones		Importaciones		Comercio Total	Precio Medio (€/kg)	
		Valor Millones €	Peso toneladas	Valor Millones €	Peso toneladas	Valor Millones €	Exportado	Importado
TOTAL	FRUTAS	783,1	764.305	214,6	165.837	997,7	1,02	1,29
	Frutas de hueso	281,7	216.350	3,5	3.461	285,1	1,30	1,00
	Melones y Sandías	171,2	335.653	4,8	9.023	176,0	0,51	0,53
	Frutos secos	57,0	10.337	62,2	14.113	119,2	5,51	4,41
	Cítricos	93,7	93.136	16,3	22.959	110,0	1,01	0,71
	Uvas	56,6	26.092	4,6	2.452	61,2	2,17	1,87
	Aguacates	20,0	9.459	37,2	23.018	57,2	2,12	1,62
	Otros	103,0	73.276	86,1	90.809	189,1	1,41	0,95
UE-27	FRUTAS	639,7	648.892	51,6	41.494	691,3	0,99	1,24
	Frutas de hueso	223,8	179.524	2,8	3.035	226,6	1,25	0,92
	Melones y Sandías	144,2	285.057	0,3	730	144,6	0,51	0,43
	Frutos secos	48,6	8.905	6,8	1.487	55,4	5,46	4,58
	Cítricos	88,4	88.094	5,7	7.910	94,0	1,00	0,72
	Uvas	29,8	15.000	1,2	728	31,1	1,99	1,70
	Aguacates	18,5	7.822	3,7	2.663	22,2	2,37	1,39
	Otros	86,3	64.490	31,1	24.942	117,3	1,34	1,25
PAÍSES TERCEROS	FRUTAS	143,5	115.413	163,0	124.343	306,5	1,24	1,31
	Frutas de hueso	57,8	36.826	0,7	427	58,5	1,57	1,59
	Melones y Sandías	27,0	50.596	4,5	8.294	31,4	0,53	0,54
	Frutos secos	8,4	1.433	55,4	12.626	63,8	5,85	4,39
	Cítricos	5,4	5.042	10,6	15.049	15,9	1,06	0,70
	Uvas	26,8	11.092	3,4	1.724	30,1	2,42	1,94
	Aguacates	1,5	1.638	33,5	20.355	34,9	0,90	1,64
	Otros	16,7	8.786	55,1	65.867	71,7	1,90	0,84

Gráfico 21.

Distribución de las exportaciones e importaciones del Grupo Frutas por subgrupos

Julio de 2021



Tabla 39.

Evolución del comercio exterior Subgrupo Frutas de Hueso (0809)

Julio de 2019, 2020 y 2021

Exportación	julio 2019	julio 2020	julio 2021	Importación	julio 2019	julio 2020	julio 2021
Valor (M€)	233,94	237,96	281,66	Valor (M€)	1,88	7,89	3,47
Volumen (t)	257.081	198.588	216.350	Volumen (t)	2.169	3.988	3.461
Precio Medio €/kg	0,91	1,20	1,30	Precio Medio €/kg	0,87	1,98	1,00

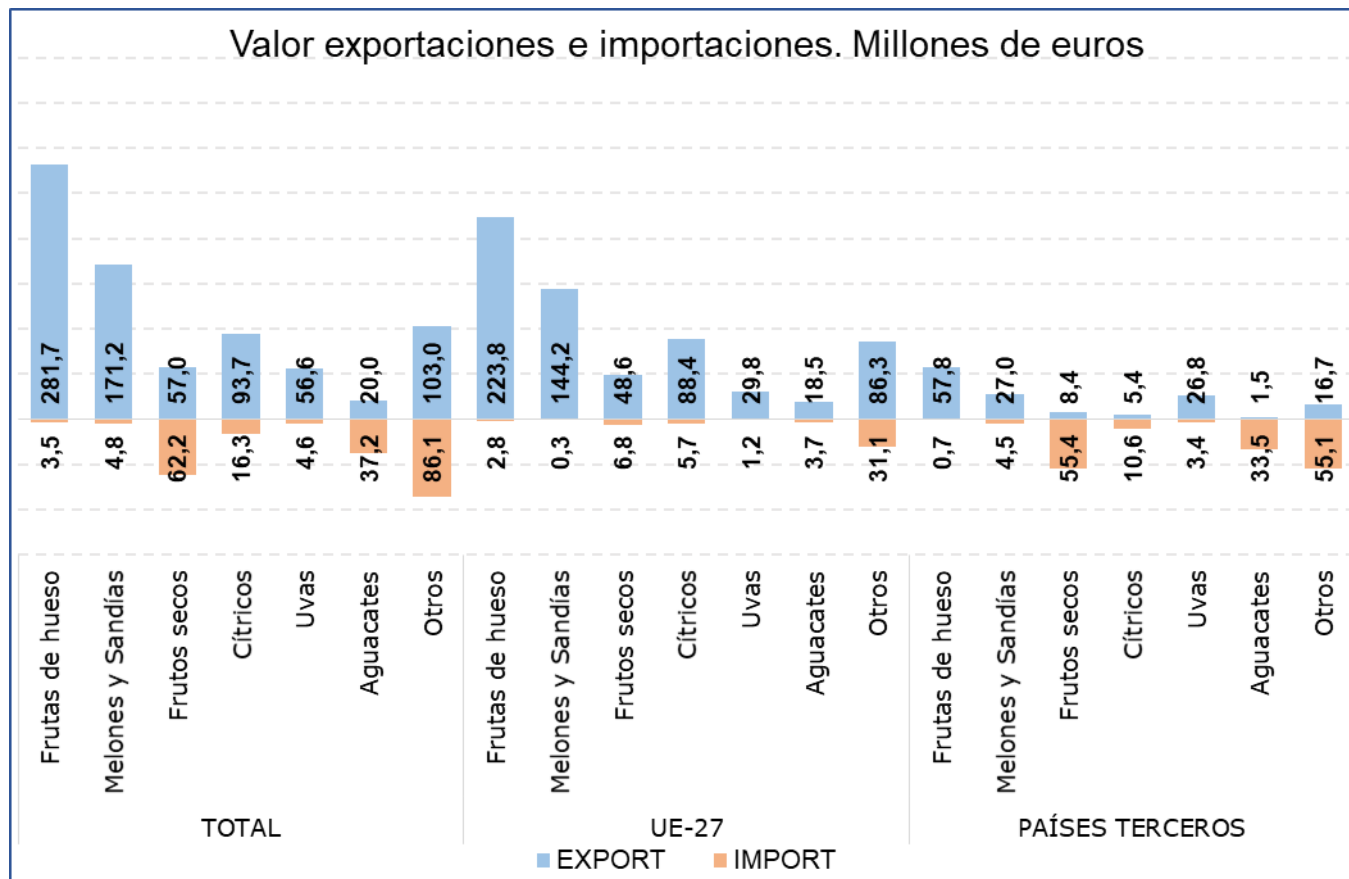
En julio, dentro del grupo Frutas, el subgrupo **Frutas de Hueso** es **el principal en importancia desde el punto de vista exportador**, representando **el 36% de las exportaciones**, mientras que **las importaciones son residuales (2%)**. **El valor de las exportaciones se ha incrementado un 18,4%** con respecto al mismo mes del año anterior.

Tabla 40.

Evolución del comercio exterior Subgrupo Cítricos (0805)

Julio de 2019, 2020 y 2021

Exportación	julio 2019	julio 2020	julio 2021	Importación	julio 2019	julio 2020	julio 2021
Valor (M€)	109,83	81,44	93,71	Valor (M€)	19,30	31,56	16,27
Volumen (t)	135.911	63.049	93.136	Volumen (t)	23.566	37.512	22.959
Precio Medio €/kg	0,81	1,29	1,01	Precio Medio €/kg	0,82	0,84	0,71

El subgrupo **Cítricos** ha representado **el 12% de las exportaciones totales y el 8% de las importaciones**. Respecto a julio de 2020 el **valor de las exportaciones se ha incrementado un 15,1%** mientras que el de las **importaciones se ha reducido en un 48,4%**.

Tabla 41.

Evolución del comercio exterior Subgrupo Melones y Sandías (0807)

Julio de 2019, 2020 y 2021

Exportación	julio 2019	julio 2020	julio 2021	Importación	julio 2019	julio 2020	julio 2021
Valor (M€)	203,46	158,29	171,21	Valor (M€)	4,15	3,06	4,78
Volumen (t)	378.250	321.084	335.653	Volumen (t)	7.593	6.114	9.023
Precio Medio €/kg	0,54	0,49	0,51	Precio Medio €/kg	0,55	0,50	0,53

El subgrupo de **Melones y Sandías** representa **el 22% de las exportaciones y el 2% de las importaciones totales del grupo Frutas**. En julio destaca el la **subida del valor tanto de exportaciones (8,2%) como de importaciones (56%)**.

Tabla 42.

Evolución del comercio exterior Subgrupo Frutos Secos (0801+0802)

Julio de 2019, 2020 y 2021

Exportación	julio 2019	julio 2020	julio 2021	Importación	julio 2019	julio 2020	julio 2021
Valor (M€)	57,04	48,93	56,97	Valor (M€)	84,64	67,83	62,20
Volumen (t)	9.331	8.382	10.337	Volumen (t)	15.738	13.867	14.113
Precio Medio €/kg	6,11	5,84	5,51	Precio Medio €/kg	5,38	4,89	4,41

Este subgrupo en **exportaciones ha alcanzado el 7% del total, incrementándose un 16,4% en valor** con respecto a julio de 2020. No obstante, este subgrupo mantiene **una clara tendencia importadora** siendo el **primero en importancia dentro del grupo**, con un **29% del total**, a pesar de que este mes se registra un **descenso del 8,3% en el valor de las importaciones**.

Tabla 43.

Evolución del comercio exterior Uvas (0806)

Julio de 2019, 2020 y 2021

Exportación	julio 2019	julio 2020	julio 2021	Importación	julio 2019	julio 2020	julio 2021
Valor (M€)	45,38	44,03	56,61	Valor (M€)	6,33	5,00	4,59
Volumen (t)	21.555	20.846	26.092	Volumen (t)	3.212	2.638	2.452
Precio Medio €/kg	2,11	2,11	2,17	Precio Medio €/kg	1,97	1,89	1,87

Este mes el subgrupo de **Uvas** representa **el 7% de las exportaciones y el 2% de las importaciones totales del grupo**. Destaca el **incremento en valor de las exportaciones (28,6%)**, mientras que las **importaciones se han reducido un 8,1%**.

Tabla 44.

Evolución del comercio exterior Subgrupo Aguacates (080440)

Julio de 2019, 2020 y 2021

Exportación	julio 2019	julio 2020	julio 2021	Importación	julio 2019	julio 2020	julio 2021
Valor (M€)	25,42	16,03	20,01	Valor (M€)	34,51	26,94	37,18
Volumen (t)	6.894	8.227	9.459	Volumen (t)	15.557	16.756	23.018
Precio Medio €/kg	3,69	1,95	2,12	Precio Medio €/kg	2,22	1,61	1,62

El subgrupo de **Aguacates** representa **el 3% de las exportaciones** y **el 17% de las importaciones totales del grupo Frutas**. Destaca el **incremento en valor tanto de las exportaciones (24,9%) como de las importaciones (38%)** con respecto a julio del año anterior.

Cereales (10)

En este grupo se analizan los productos comprendidos en el capítulo 10 del TARIC, correspondiente a Cereales.

El grupo **Cereales** mantiene su carácter **importador** y un saldo con tendencia creciente a pesar de las grandes diferencias observadas en los valores de importación.

Gráfico 22.
Evolución del comercio exterior grupo Cereales
Años 2019, 2020 y 2021. M€



Tabla 45.
Variación Interanual del grupo Cereales
Julio 2021

Cereales (10)		M€		t		€/kg		
		julio 2021	Sobre Total (%)	Var. julio 2021/2020	julio 2021	Var. julio 2021/2020	julio 2021	Var. julio 2021/2020
EXP	Total	31,79		-31,8%	73.809	-28,3%	0,43	-4,9%
	UE-27	24,09	76	-33,5%	60.072	-22,9%	0,40	-13,7%
	PPTT	7,70	24	-25,8%	13.737	-45,0%	0,56	34,9%
IMP	Total	195,45		19,6%	912.203	9,4%	0,21	9,3%
	UE-27	93,56	48	-4,8%	406.908	-21,7%	0,23	21,6%
	PPTT	101,89	52	56,4%	505.295	61,1%	0,20	-2,9%
Saldo		-163,66		-40,1%	-838.393	-14,8%		

Tabla 46.

Distribución del comercio exterior grupo Cereales

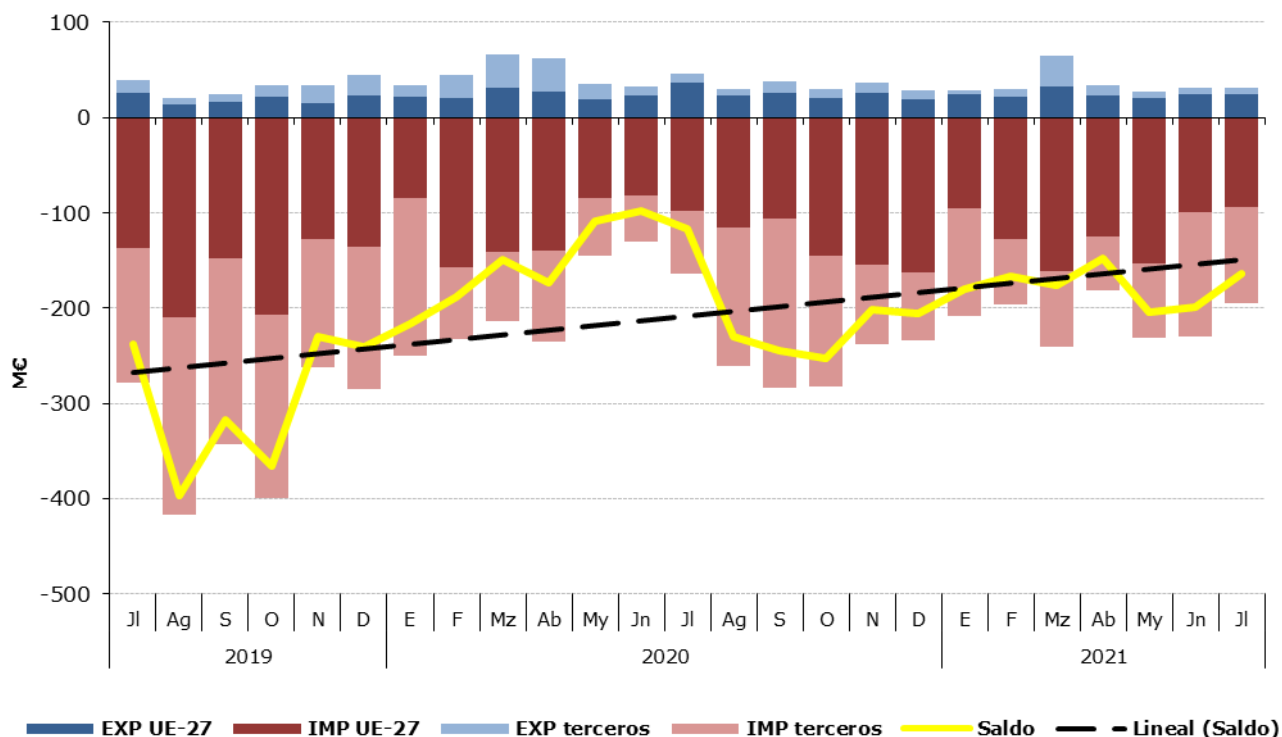
Total, UE y Países Terceros.

Julio de 2021

	JULIO 2021	Exportaciones		Importaciones		Saldo (Exp-Imp)		€/kg	
		Valor	Peso	Valor	Peso	Valor	Peso	Exportado	Importado
		Millones €	toneladas	Millones €	toneladas	Millones €	toneladas		
TOTAL	CEREALES	31,8	73.809	195,4	912.203	-163,7	-838.393	0,43	0,21
	Maíz	7,4	15.511	112,5	569.435	-105,2	-553.925	0,47	0,20
	Trigo	1,7	7.024	51,2	223.657	-49,4	-216.633	0,25	0,23
	Arroz	13,4	18.401	9,7	18.062	3,8	340	0,73	0,54
	Cebada	5,1	21.759	15,8	77.961	-10,6	-56.202	0,24	0,20
	Otros	4,1	11.114	6,3	23.088	-2,2	-11.974	0,37	0,27
UE-27	CEREALES	24,1	60.072	93,6	406.908	-69,5	-346.835	0,40	0,23
	Maíz	6,3	11.899	30,9	132.321	-24,6	-120.423	0,53	0,23
	Trigo	1,7	7.023	39,5	177.345	-37,8	-170.322	0,25	0,22
	Arroz	7,9	11.598	4,1	8.191	3,9	3.407	0,68	0,50
	Cebada	5,1	21.759	15,8	77.961	-10,6	-56.202	0,24	0,20
	Otros	3,0	7.794	3,3	11.090	-0,3	-3.296	0,38	0,30
PAÍSES TERCEROS	CEREALES	7,7	13.737	101,9	505.295	-94,2	-491.558	0,56	0,20
	Maíz	1,0	3.612	81,6	437.114	-80,6	-433.502	0,28	0,19
	Trigo	0,0	1	11,6	46.312	-11,6	-46.311	0,28	0,25
	Arroz	5,5	6.804	5,6	9.871	-0,1	-3.067	0,81	0,57
	Cebada	0,0	0	0,0	0	0,0	0	0,00	0,00
	Otros	1,2	3.320	3,0	11.998	-1,8	-8.678	0,36	0,25

Gráfico 23.

Distribución de las exportaciones e importaciones del Grupo Cereales por subgrupos

Julio de 2021



Tabla 47.

Evolución del comercio exterior Subgrupo Maíz (1005)

Julio de 2019, 2020 y 2021

Exportación	julio 2019	julio 2020	julio 2021	Importación	julio 2019	julio 2020	julio 2021
Valor (M€)	8,23	11,18	7,35	Valor (M€)	136,17	77,63	112,53
Volumen (t)	14.342	17.251	15.511	Volumen (t)	804.144	449.120	569.435
€/kg	0,57	0,65	0,47	€/kg	0,17	0,17	0,20

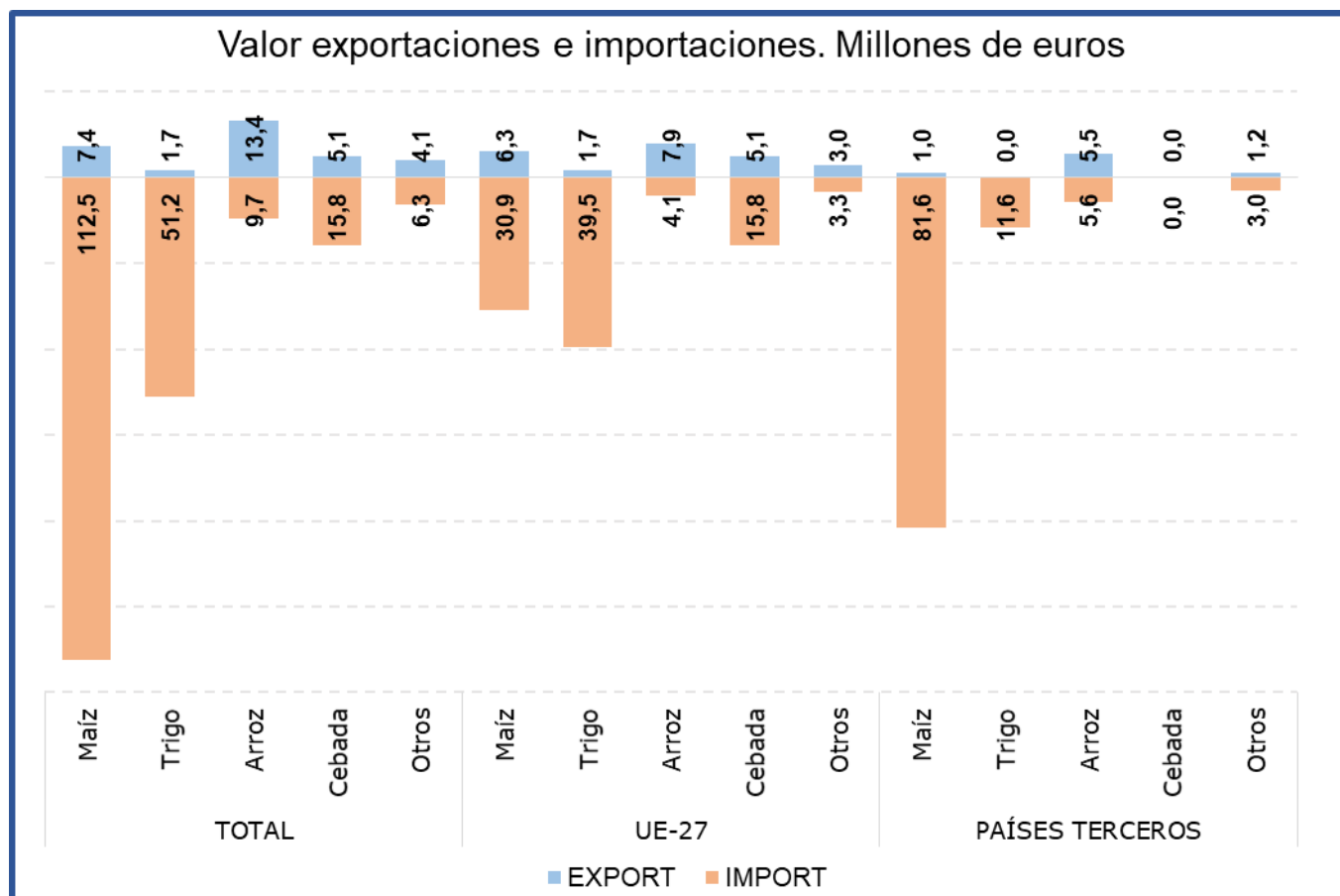
El **Maíz** es el subgrupo principal en las **importaciones representando este mes el 58% de las mismas**. Comparado con julio de 2020, el **valor de las importaciones ha aumentado un 44,9%**, motivado tanto por el **aumento del volumen importado (26,8%)** como por el **aumento del precio medio de importación (14,3%)**.

En relación con las **exportaciones** estas **han supuesto el 23%** del grupo. Comparado con julio del año anterior las **exportaciones han disminuido un 34,2% en valor**.

Tabla 48.

Evolución del comercio exterior Subgrupo Trigo (1001)

Julio de 2019, 2020 y 2021

Exportación	julio 2019	julio 2020	julio 2021	Importación	julio 2019	julio 2020	julio 2021
Valor (M€)	9,11	11,31	1,75	Valor (M€)	82,71	68,48	51,17
Volumen (t)	36.700	31.640	7.024	Volumen (t)	455.078	337.153	223.657
€/kg	0,25	0,36	0,25	€/kg	0,18	0,20	0,23

El subgrupo Trigo ha sido el **segundo en importancia desde el punto de vista importador con el 26% de las importaciones totales** del grupo Cereales. Con respecto a julio de 2020 las **importaciones han disminuido un 25,3% en valor**, motivado por la reducción del volumen importado (-33,7%) ya que el precio medio de importación ha aumentado un 12,6%.

Por su parte las **exportaciones han representado el 5%** del total del grupo, con un **fuerte descenso en valor del 84,6%**.

Tabla 49.

Evolución del comercio exterior Subgrupo Arroz (1006)

Julio de 2019, 2020 y 2021

Exportación	julio 2019	julio 2020	julio 2021	Importación	julio 2019	julio 2020	julio 2021
Valor (M€)	17,25	17,45	13,42	Valor (M€)	7,14	11,46	9,67
Volumen (t)	26.449	26.364	18.401	Volumen (t)	12.473	22.742	18.062
€/kg	0,65	0,66	0,73	€/kg	0,57	0,50	0,54

El subgrupo Arroz está integrado por variedades con comportamientos comerciales diferenciados, por una parte, los designados como de grano redondo tienen un claro comportamiento exportador y los de grano largo al contrario son de carácter importador.

Este mes el subgrupo del **Arroz es el primero en importancia en el capítulo de exportaciones dentro del grupo** representando el **42%** de las mismas. Respecto a julio de 2020 las **exportaciones han disminuido un 23,1% en valor y un 30,2% en volumen**.

En el apartado **de las importaciones** el arroz representa el **5%**.

Tabla 50.

Evolución del comercio exterior Subgrupo Cebada (1003)

Julio de 2019, 2020 y 2021

Exportación	julio 2019	julio 2020	julio 2021	Importación	julio 2019	julio 2020	julio 2021
Valor (M€)	1,50	2,95	5,13	Valor (M€)	47,46	2,82	15,77
Volumen (t)	4.964	15.613	21.759	Volumen (t)	293.033	15.611	77.961
€/kg	0,30	0,19	0,24	€/kg	0,16	0,18	0,20

El subgrupo de **Cebada** ha representado este mes el **16% de las exportaciones** totales del grupo Cereales y el **8% de las importaciones**. Al igual que ha venido ocurriendo en meses previos, se ha observado **un fuerte incremento del valor de las exportaciones (73,7%) con respecto a julio de 2020**; en el caso de las **importaciones continúa la tendencia creciente iniciada en junio, registrándose en julio un fuerte incremento en el valor de las importaciones, superior al 100%**.

Semillas Oleaginosas, Plantas Industriales y Forrajes (12)

En este grupo se analizan los productos comprendidos en el capítulo 12 del TARIC, correspondiente a Semillas y frutos oleaginosos, semillas y frutos diversos, plantas industriales o medicinales; paja y forraje.

El grupo **Semillas Oleaginosas, Plantas Industriales y Forrajes** tiene carácter importador y tendencia decreciente.

Gráfico 24.

Evolución del comercio exterior grupo Semillas Oleaginosas, Plantas Industriales y Forrajes
Años 2019, 2020 y 2021. M€



Tabla 51.

Variación Interanual del grupo Semillas Oleaginosas, Plantas Industriales y Forrajes
Julio 2021

Semillas Oleaginosas (12)	M€			t		€/kg	
	julio 2021	(%) Sobre Total	Var. julio 2021/2020	julio 2021	Var. julio 2021/2020	julio 2021	Var. julio 2021/2020
EXP							
Total	78,76		-7,8%	213.437	-12,4%	0,37	5,3%
UE-27	36,96	47	-15,9%	55.372	-24,6%	0,67	11,5%
PPTT	41,81	53	0,8%	158.064	-7,2%	0,26	8,6%
IMP							
Total	216,44		66,3%	327.026	61,6%	0,66	2,9%
UE-27	42,40	20	-5,0%	24.303	6,2%	1,74	-10,6%
PPTT	174,05	80	103,5%	302.724	68,7%	0,57	20,6%
Saldo	-137,68		-207,5%	-113.590	-374,7%		

Tabla 52.

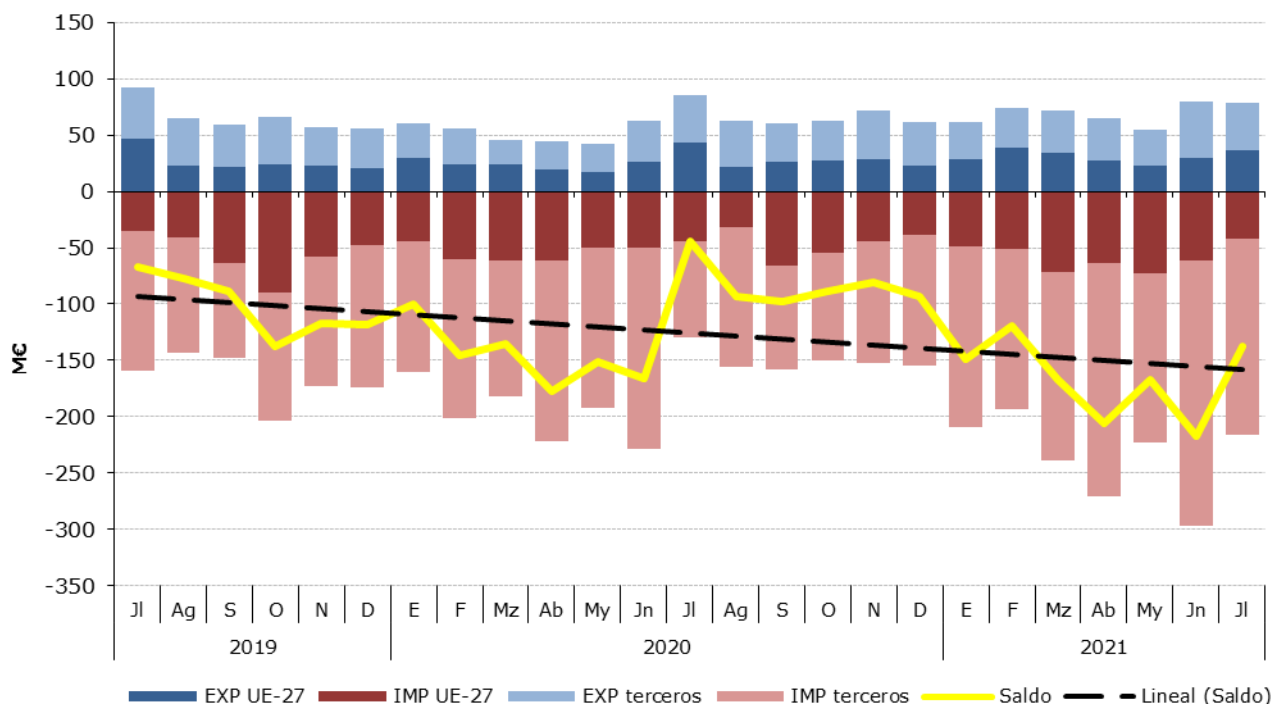
Distribución del comercio exterior grupo Semillas Oleaginosas, Plantas Industriales y Forrajes

Total, UE y Países Terceros.

Julio de 2021

	Julio2021	Exportaciones		Importaciones		Saldo (Exp-Imp)		Precio Medio (€/kg)	
		Valor Millones €	Peso toneladas	Valor Millones €	Peso toneladas	Valor Millones €	Peso toneladas	Exportado	Importado
TOTAL	SEMILLAS OLEAGINOSAS	78,8	213.437	216,4	327.026	-137,7	-113.590	0,37	0,66
	Habas de Soja	0,1	118	147,6	290.718	-147,5	-290.601	0,87	0,51
	Semillas de Girasol	3,5	1.266	13,1	16.463	-9,6	-15.197	2,74	0,79
	Forrajes	34,5	152.651	0,3	957	34,2	151.694	0,23	0,33
	Otros	40,7	59.402	55,5	18.888	-14,7	40.514	0,69	2,94
UE-27	SEMILLAS OLEAGINOSAS	37,0	55.372	42,4	24.303	-5,4	31.070	0,67	1,74
	Habas de Soja	0,1	118	0,5	957	-0,4	-839	0,86	0,52
	Semillas de Girasol	3,3	1.204	7,1	12.143	-3,8	-10.939	2,71	0,58
	Forrajes	1,9	9.995	0,3	929	1,7	9.067	0,19	0,28
	Otros	31,7	44.056	34,5	10.274	-2,9	33.782	0,72	3,36
PAÍSES TERCEROS	SEMILLAS OLEAGINOSAS	41,8	158.064	174,0	302.724	-132,2	-144.660	0,26	0,57
	Habas de Soja	0,0	0	147,1	289.761,6	-147,1	-289.762	7,06	0,51
	Semillas de Girasol	0,2	63	6,0	4.320	-5,8	-4.257	3,32	1,38
	Forrajes	32,5	142.656	0,1	29	32,5	142.627	0,23	1,76
	Otros	9,1	15.346	20,9	8.614	-11,8	6.732	0,59	2,43

Gráfico 25.

Distribución de las exportaciones e importaciones del Grupo Semillas Oleaginosas, Plantas Industriales y Forrajes por subgrupos

Julio de 2021



Tabla 53.

Evolución del comercio exterior Subgrupo Habas de Soja (1201)

Julio de 2019, 2020 y 2021

Exportación	julio 2019	julio 2020	julio 2021	Importación	julio 2019	julio 2020	julio 2021
Valor (M€)	0,73	0,15	0,10	Valor (M€)	96,32	52,40	147,62
Volumen (t)	1.066	433	118	Volumen (t)	301.284	164.206	290.718
€/kg	0,68	0,34	0,87	€/kg	0,32	0,32	0,51

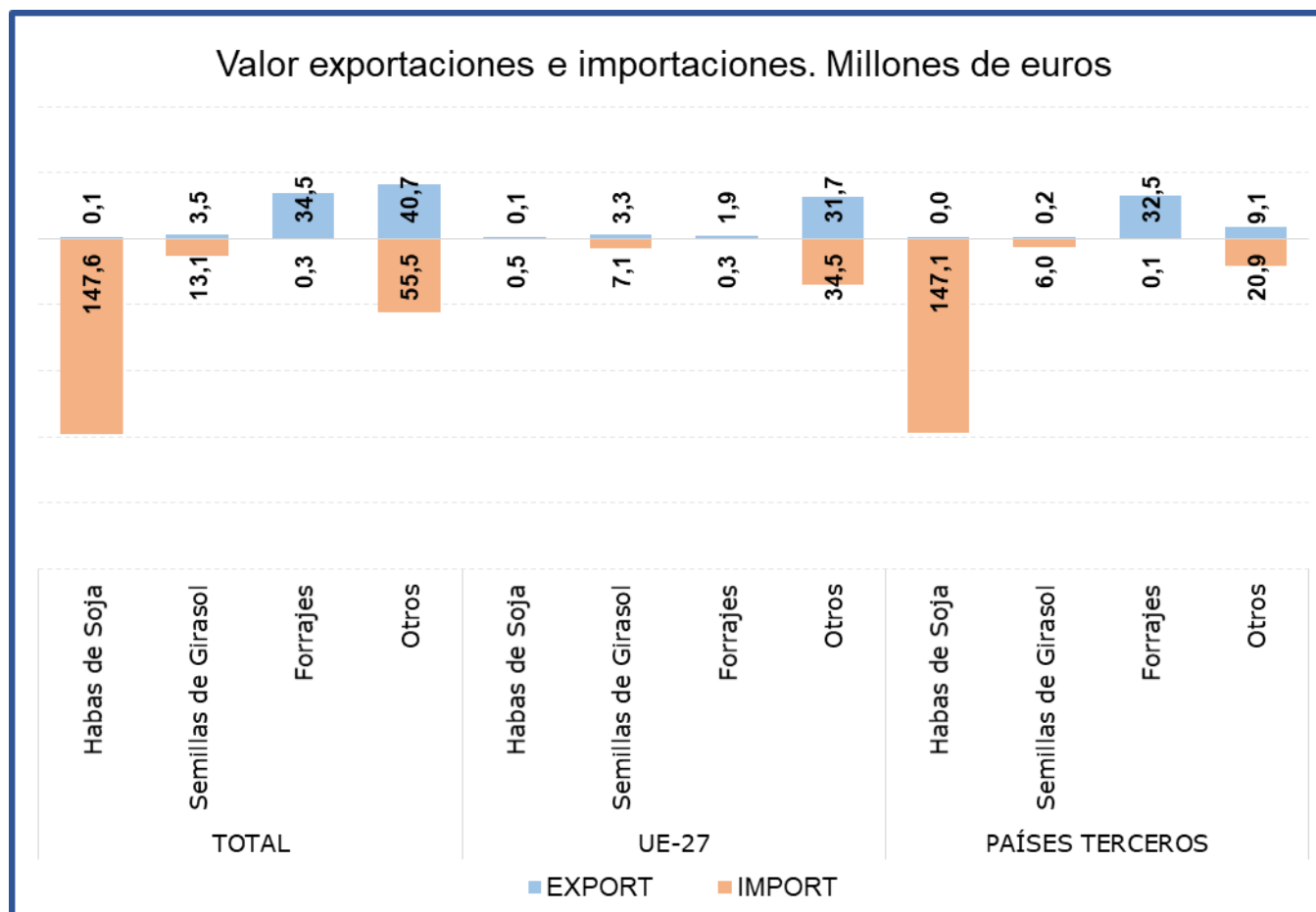
El subgrupo **Habas de Soja**, es claramente importador, siendo **el principal del grupo en el capítulo de importaciones** y representando en julio el **68% de las mismas**, principalmente procedente de **países terceros**. Respecto al mismo mes del año anterior, se observa un **fuerte incremento superior al 100% en el valor de las importaciones**.

Tabla 54.

Evolución del comercio exterior Subgrupo Semillas de Girasol (1206)

Julio de 2019, 2020 y 2021

Exportación	julio 2019	julio 2020	julio 2021	Importación	julio 2019	julio 2020	julio 2021
Valor (M€)	2,59	3,38	3,47	Valor (M€)	11,91	13,04	13,06
Volumen (t)	520	1.010	1.266	Volumen (t)	15.143	10.956	16.463
€/kg	4,97	3,34	2,74	€/kg	0,79	1,19	0,79

En el subgrupo **Semillas de Girasol**, las **exportaciones en este mes alcanzan el 4%** del total del grupo. En cuanto a las **importaciones, este mes han representado el 6%**, manteniéndose su valor **relativamente estable** con respecto a julio de 2020.

Tabla 55.

Evolución del comercio exterior Subgrupo Forrajes (1214)

Julio de 2019, 2020 y 2021

Exportación	julio 2019	julio 2020	julio 2021	Importación	julio 2019	julio 2020	julio 2021
Valor (M€)	33,49	30,41	34,46	Valor (M€)	0,49	0,49	0,31
Volumen (t)	153.728	143.925	152.651	Volumen (t)	2.339	2.085	957
€/kg	0,22	0,21	0,23	€/kg	0,21	0,23	0,33

En el subgrupo **Forrajes**, las **exportaciones** en el mes de julio han representado el **44% del total, con un incremento del 13,3% en el valor de las mismas** con respecto al mismo mes del año anterior. **Las importaciones son inapreciables**.

Aceites y grasas (15)

En este grupo se analizan los productos comprendidos en el capítulo 15 del TARIC, correspondiente a Grasas y aceites animales o vegetales, productos de su desdoblamiento; grasas alimenticias elaboradas; ceras de origen animal o vegetal.

El grupo **Aceites y Grasas**, tiene un carácter marcadamente exportador con tendencia a la estabilidad en los últimos años.

Gráfico 26.

Evolución del comercio exterior grupo Aceites y Grasas

Años 2019, 2020 y 2021. M€



Tabla 56.

Variación Interanual del grupo Aceites y Grasas

Julio 2021

Aceites y Grasas (15)		M€			t		€/kg	
		julio 2021	(%) Sobre Total	Var. julio 2021/2020	julio 2021	Var. julio 2021/2020	julio 2021	Var. julio 2021/2020
EXP	Total	465,06		22,1%	245.369	7,0%	1,90	14,1%
	UE-27	260,14	56	34,8%	145.717	14,5%	1,79	17,7%
	PPTT	204,92	44	9,1%	99.653	-2,3%	2,06	11,7%
IMP	Total	416,14		89,4%	375.388	31,9%	1,11	43,6%
	UE-27	109,52	26	80,7%	83.604	28,0%	1,31	41,2%
	PPTT	306,62	74	92,7%	291.784	33,1%	1,05	44,8%
Saldo		48,92		-69,6%	-130.018	-134,9%		

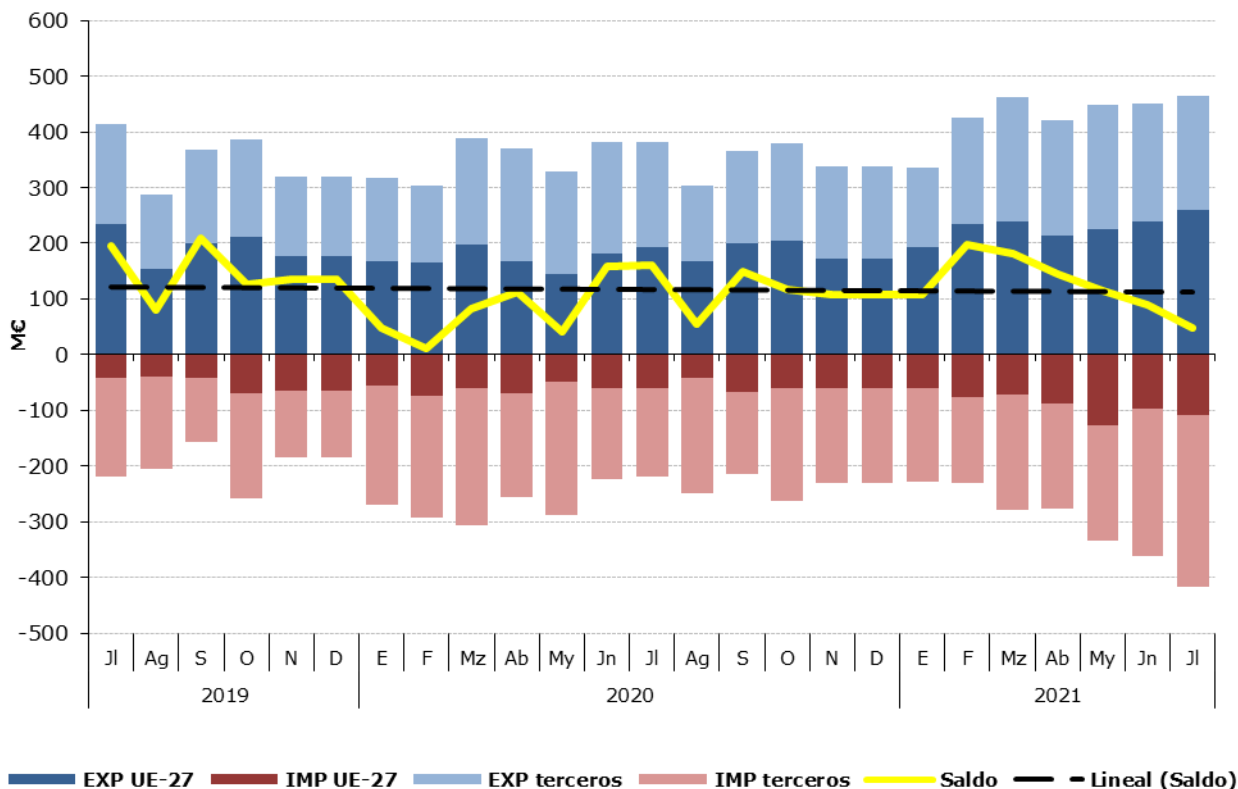
Tabla 57.

Distribución del comercio exterior grupo Aceites y Grasas

Total, UE y Países Terceros.

Julio de 2021

	JULIO 2021	Exportaciones		Importaciones		Saldo (Exp-Imp)		Precio Medio (€/kg)	
		Valor Millones €	Peso toneladas	Valor Millones €	Peso toneladas	Valor Millones €	Peso toneladas	Exportado	Importado
TOTAL	ACEITES Y GRASAS	465,1	245.369	416,1	375.388	48,9	-130.018	1,90	1,11
	Aceites de Oliva	259,9	79.946	27,3	10.458	232,6	69.488	3,25	2,61
	Aceites de Palma	6,7	5.575	143,8	158.240	-137,1	-152.665	1,21	0,91
	Aceites de Girasol	25,3	19.453	79,8	68.053	-54,5	-48.599	1,30	1,17
	Otros	173,1	140.395,2	165,2	138.637,0	7,8	1.758	1,23	1,19
UE-27	ACEITES Y GRASAS	260,1	145.717	109,5	83.604	150,6	62.113	1,79	1,31
	Aceites de Oliva	140,0	45.519	14,8	5.153	125,1	40.366	3,07	2,88
	Aceites de Palma	6	5.424	2,6	2.284	3,9	3.140	1,20	1,15
	Aceites de Girasol	15,3	11.722	31,0	24.134	-15,6	-12.412	1,31	1,28
	Otros	98,4	83.051,3	61,1	52.032,0	37,3	31.019	1,18	1,17
PAÍSES TERCEROS	ACEITES Y GRASAS	204,9	99.653	306,6	291.784	-101,7	-192.131	2,06	1,05
	Aceites de Oliva	120,0	34.427	12,5	5.305	107,5	29.122	3,49	2,35
	Aceites de Palma	0,2	151	141,2	155.956	-140,9	-155.804	1,55	0,91
	Aceites de Girasol	10,0	7.731	48,9	43.919	-38,9	-36.188	1,30	1,11
	Otros	74,7	57.343,9	104,1	86.605,0	-29,4	-29.261	1,30	1,20

Gráfico 27.

Distribución de las exportaciones e importaciones del Grupo Aceites por subgrupos

Julio de 2021



Tabla 58.

Evolución del comercio exterior Subgrupo Aceite de Oliva (1509)

Julio de 2019, 2020 y 2021

Exportación	julio 2019	julio 2020	julio 2021	Importación	julio 2019	julio 2020	julio 2021
Valor (M€)	290,67	275,94	259,95	Valor (M€)	18,14	32,63	27,30
Volumen (t)	109.359	111.966	79.946	Volumen (t)	8.617	17.476	10.458
Precio Medio €/kg	2,66	2,46	3,25	Precio Medio €/kg	2,10	1,87	2,61

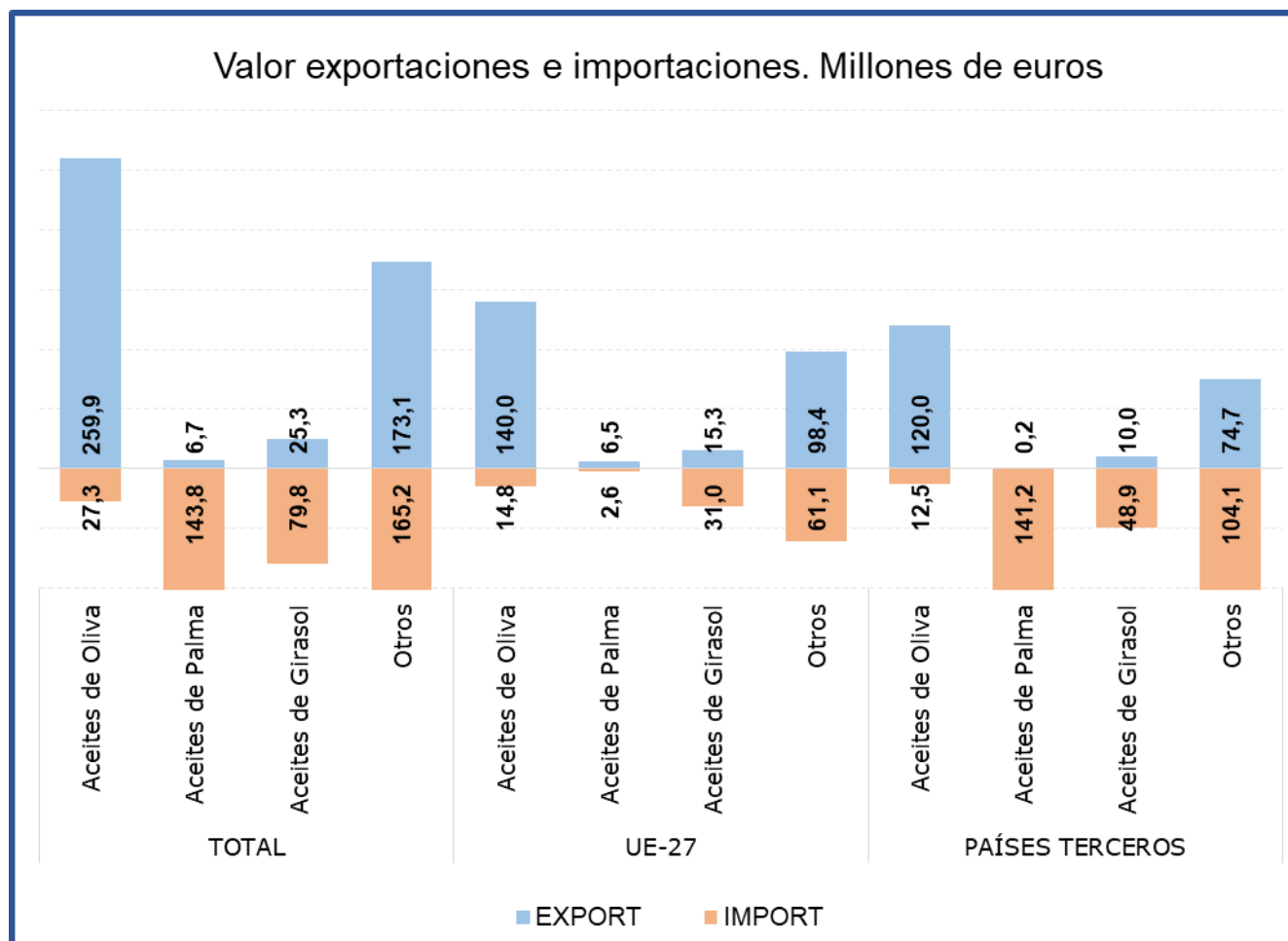
El subgrupo **Aceite de Oliva** es el principal en exportaciones al representar el **56%** de estas. Comparado con julio de 2020, el valor de las **exportaciones ha disminuido un 5,8%**, motivado por la **bajada del 28,6% del volumen exportado** ya que el **precio medio de exportación se ha incrementado un 31,9%**.

Las **importaciones**, que representan el **7% del total del grupo**, han **disminuido un 16,3% en valor y un 40,2% en volumen**, con respecto al mismo mes del año anterior. El **saldo** se sitúa en **232,65M€**.

Tabla 59.

Evolución del comercio exterior Subgrupo Aceite de Palma (1511)

Julio de 2019, 2020 y 2021

Exportación	julio 2019	julio 2020	julio 2021	Importación	julio 2019	julio 2020	julio 2021
Valor (M€)	5,77	4,26	6,73	Valor (M€)	92,51	64,46	143,79
Volumen (t)	9.137	5.686	5.575	Volumen (t)	177.240	111.417	158.240
Precio Medio €/kg	0,63	0,75	1,21	Precio Medio €/kg	0,52	0,58	0,91

El **Aceite de Palma** es el principal en las importaciones de este grupo, representando este mes el **35% de las mismas**. En julio las **importaciones han experimentado un fuerte incremento en valor, superior al 100%**, respecto al mismo mes de 2020.

Las **exportaciones** de aceite de palma únicamente **suponen el 1% de las totales del grupo**.

Tabla 60.

Evolución del comercio exterior Subgrupo Aceite de Girasol (1512)

Julio de 2019, 2020 y 2021

Exportación	julio 2019	julio 2020	julio 2021	Importación	julio 2019	julio 2020	julio 2021
Valor (M€)	16,42	21,70	25,33	Valor (M€)	48,67	45,09	79,85
Volumen (t)	17.417	24.426	19.453	Volumen (t)	68.115	61.470	68.053
Precio Medio €/kg	0,94	0,89	1,30	Precio Medio €/kg	0,71	0,73	1,17

El subgrupo **Aceite de Girasol** ha representado el **5% de las exportaciones y el 19% de las importaciones** del grupo durante el mes de julio.

Este mes las **exportaciones han aumentado un 16,7% en valor y disminuido un 20,4% en volumen**, con respecto a julio de 2020.

En cuanto a **las importaciones** destacar que se han incrementado tanto en **valor (77,1%) como en volumen (10,7%)**.

Preparaciones de carne y pescado (16)

En este grupo se analizan los productos comprendidos en el capítulo 16 del TARIC, correspondiente a Preparaciones de carne, de pescado o de crustáceos, de moluscos o de otros invertebrados acuáticos.

El grupo **Preparaciones de carne y pescado** tiene carácter exportador con tendencia creciente.

Gráfico 28

Evolución del comercio exterior grupo Preparaciones de carne y pescado

Años 2019, 2020 y 2021. M€



Tabla 61.

Variación Interanual del grupo Preparaciones de carne y pescado

Julio 2021

Preparaciones C y P.		M€			t		€/kg	
		julio 2021	(%) Sobre Total	Var. julio 2021/2020	julio 2021	Var. julio 2021/2020	julio 2021	Var. julio 2021/2020
EXP	Total	180,36		3,3%	36.900	0,4%	4,89	2,9%
	UE-27	140,71	78	1,0%	29.859	-2,1%	4,71	3,1%
	PPTT	39,65	22	12,3%	7.041	12,3%	5,63	0,0%
IMP	Total	117,86		8,6%	29.392	9,2%	4,01	-0,6%
	UE-27	37,59	32	-4,1%	10.031	-7,1%	3,75	3,2%
	PPTT	80,27	68	15,8%	19.361	20,1%	4,15	-3,6%
Saldo		62,51		-5,5%	7.508	-23,8%		

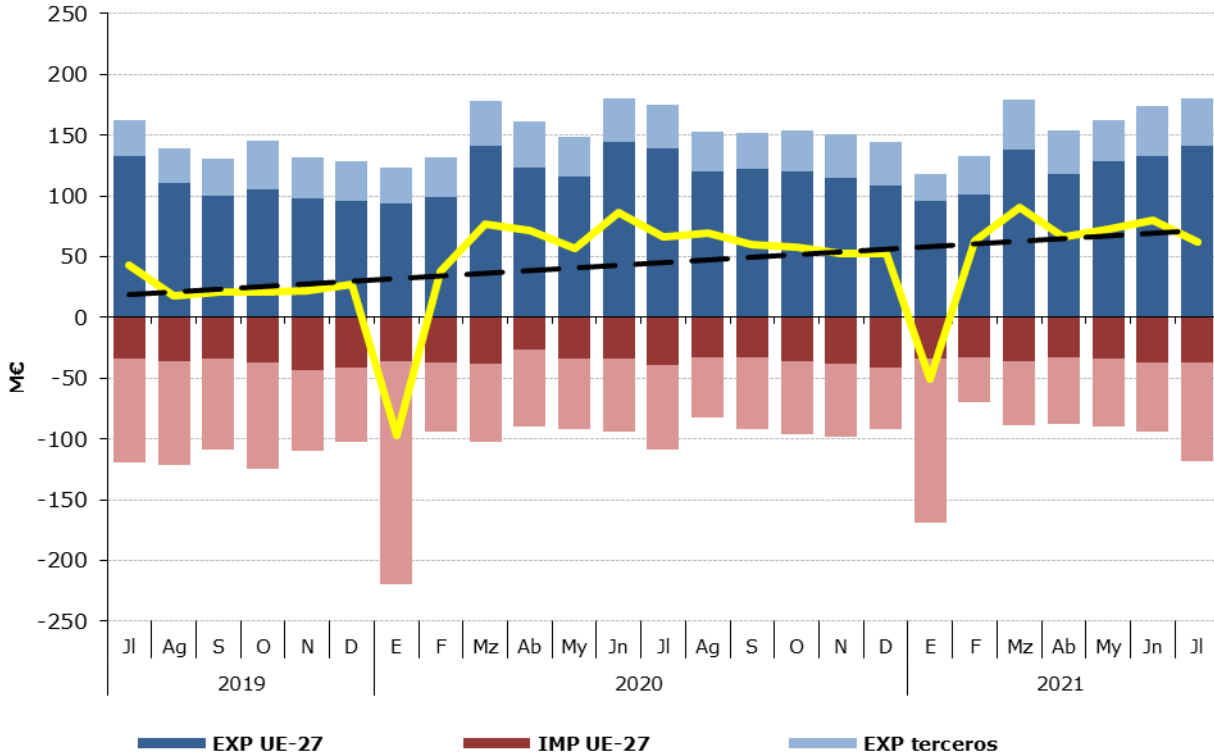
Tabla 62.

Distribución del comercio exterior grupo Preparaciones de carne y pescado

Total, UE y Países Terceros.

Julio de 2021

	JULIO 2021	Exportaciones		Importaciones		Saldo (Exp-Imp)		Precio Medio (€/kg)	
		Valor Millones €	Peso toneladas	Valor Millones €	Peso toneladas	Valor Millones €	Peso toneladas	Exportado	Importado
TOTAL	PREPARACIONES C y P.	180,4	36.900	117,9	29.392	62,5	7.508	4,89	4,01
	Embutidos de carne	47,1	7.734	7,3	1.755	39,7	5.979	6,09	4,18
	Preparaciones y conservas de pescado	85,9	16.008	75,0	18.277	10,9	-2.269	5,37	4,10
	Crustáceos y moluscos preparados o conservados	25,1	5.566	18,1	4.419	7,0	1.148	4,50	4,09
	Otros	22,3	7.592	17,4	4.941	4,9	2.651	2,94	3,53
UE-27	PREPARACIONES C y P.	140,7	29.859	37,6	10.031	103,1	19.828	4,71	3,75
	Embutidos de carne	32,9	5.420	7,3	1.723	25,6	3.697	6,07	4,23
	Preparaciones y conservas de pescado	74,8	14.208	8,8	2.707	66,0	11.501	5,26	3,23
	Crustáceos y moluscos preparados o conservados	17,1	4.491	4,6	764	12,5	3.727	3,80	5,96
	Otros	16,0	5.740	17,0	4.838	-1,0	902	2,78	3,51
PAÍSES TERCEROS	PREPARACIONES C y P.	39,7	7.041	80,3	19.361	-40,6	-12.320	5,63	4,15
	Embutidos de carne	14,2	2.314	0,1	32,6	14,2	2.281	6,14	1,64
	Preparaciones y conservas de pescado	11,1	1.800	66,2	15.570	-55,1	-13.770	6,17	4,25
	Crustáceos y moluscos preparados o conservados	8,0	1.075	13,5	3.655	-5,5	-2.580	7,43	3,70
	Otros	6,4	1.852	0,4	103	5,9	1.749	3,43	4,23

Gráfico 29.

Distribución de las exportaciones e importaciones del Grupo Preparaciones de carne y pescado por subgrupos

Julio de 2021



Tabla 63.

Evolución del comercio exterior Subgrupo Embutidos de carne (1601)

Julio de 2019, 2020 y 2021

Exportación	julio 2019	julio 2020	julio 2021	Importación	julio 2019	julio 2020	julio 2021
Valor (M€)	39,40	46,02	47,09	Valor (M€)	8,31	7,77	7,34
Volumen (t)	6.730	7.237	7.734	Volumen (t)	2.896	1.889	1.755
Precio Medio €/kg	5,85	6,36	6,09	Precio Medio €/kg	2,87	4,11	4,18

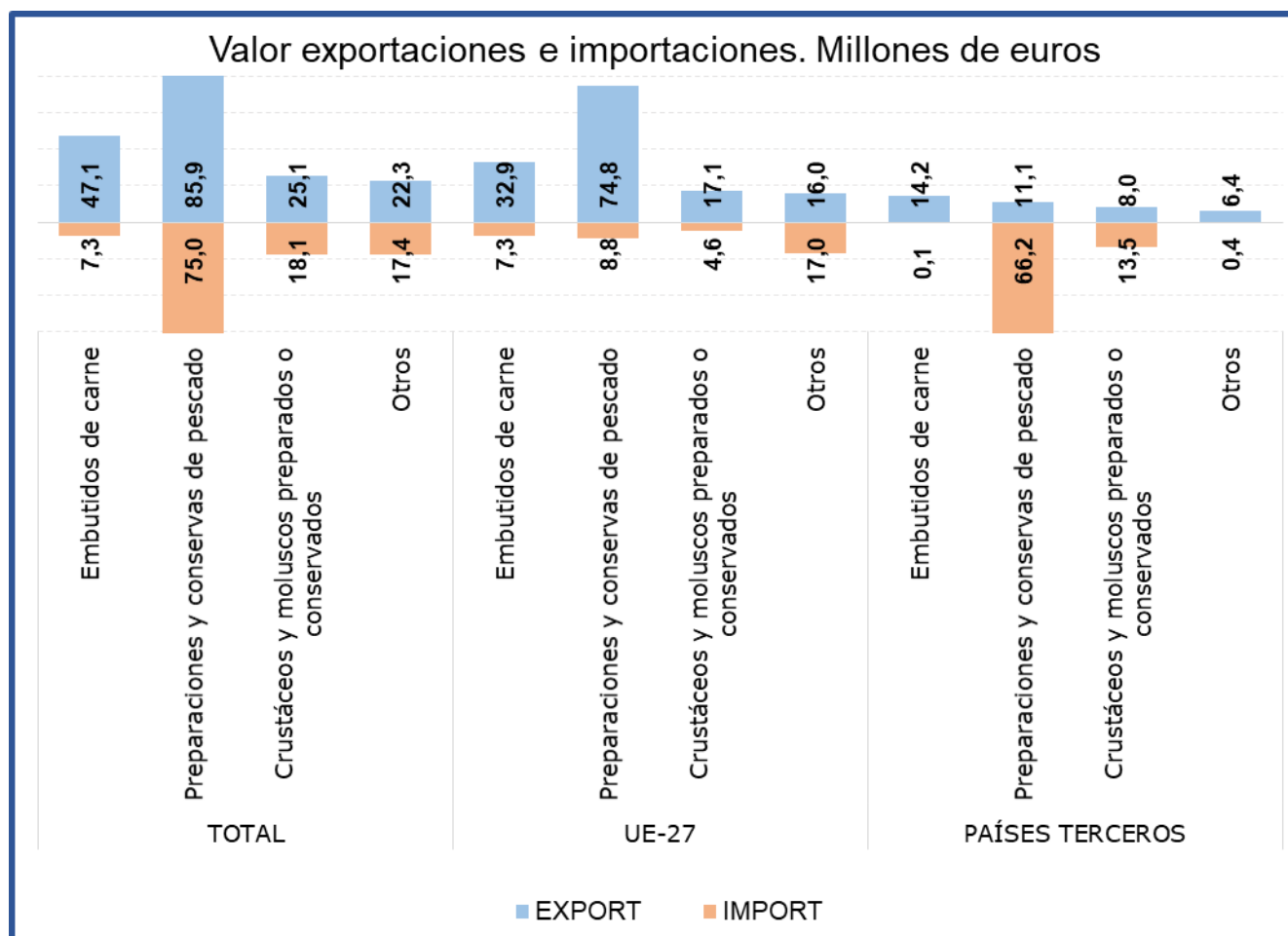
En el subgrupo **Embutidos de carne** las **exportaciones** en el mes de julio han alcanzado el **26% del total del grupo, aumentando** con respecto al mismo mes del año anterior **un 2,3% en valor**. Por su parte las **importaciones han representado el 6% del total, reduciéndose un 5,4% en valor**.

Tabla 64.

Evolución del comercio exterior Subgrupo Preparaciones y conservas de pescado (1604)

Julio de 2019, 2020 y 2021

Exportación	julio 2019	julio 2020	julio 2021	Importación	julio 2019	julio 2020	julio 2021
Valor (M€)	83,76	86,71	85,90	Valor (M€)	77,84	61,51	75,00
Volumen (t)	16.761	16.968	16.008	Volumen (t)	17.725	13.989	18.277
Precio Medio €/kg	5,00	5,11	5,37	Precio Medio €/kg	4,39	4,40	4,10

El subgrupo **Preparaciones y conservas de pescado** es el **más relevante del grupo, siendo el principal tanto en exportaciones como en importaciones**, representando este mes el **48%** y el **64% del total, respectivamente**. Destacar, que con respecto a julio de 2020, el **valor de las exportaciones se ha mantenido prácticamente estable con un leve descenso del 0,9%** mientras que el de las **importaciones se ha incrementado en un 21,9%**.

Tabla 65.

Evolución del comercio exterior Subgrupo Crustáceos y moluscos preparados o conservados (1605)

Julio de 2019, 2020 y 2021

Exportación	julio 2019	julio 2020	julio 2021	Importación	julio 2019	julio 2020	julio 2021
Valor (M€)	18,48	18,53	25,06	Valor (M€)	12,71	19,26	18,08
Volumen (t)	4.579	4.626	5.566	Volumen (t)	2.900	4.483	4.419
Precio Medio €/kg	4,03	4,01	4,50	Precio Medio €/kg	4,38	4,30	4,09

El subgrupo **Crustáceos y moluscos preparados o conservados** ha supuesto este mes el **14% de las exportaciones y el 15 % de las importaciones totales** del grupo.

Las **exportaciones han aumentado un 35,2% en valor**, con respecto a julio del año anterior. Por su parte las **importaciones se han reducido en un 6,1%**.

Bebidas (22)

En este grupo se analizan los productos comprendidos en el capítulo 22 del TARIC, correspondiente a Bebidas, líquidos alcohólicos y vinagre.

El grupo **Bebidas** tiene un carácter claramente exportador con una tendencia creciente.

Gráfico 30
Evolución del comercio exterior grupo Bebidas
Años 2019, 2020 y 2021. M€



Tabla 66.
Variación Interanual del grupo Bebidas
Julio 2021

Bebidas (22)		M€			t		€/kg	
		julio 2021	Sobre Total (%)	Var. julio 2021/2020	julio 2021	Var. julio 2021/2020	julio 2021	Var. julio 2021/2020
EXP	Total	456,48		6,1%	401.064	7,5%	1,14	-1,3%
	UE-27	222,76	49	-3,9%	254.559	1,6%	0,88	-5,4%
	PPTT	233,72	51	17,8%	146.505	19,6%	1,60	-1,5%
IMP	Total	177,87		26,9%	130.170	5,6%	1,37	20,2%
	UE-27	125,45	71	27,2%	111.134	12,6%	1,13	12,9%
	PPTT	52,42	29	26,4%	19.036	-22,4%	2,75	62,8%
Saldo		278,61		-4,0%	270.893	8,4%	-0,23	-1,00

Tabla 67.

Distribución del comercio exterior grupo Bebidas

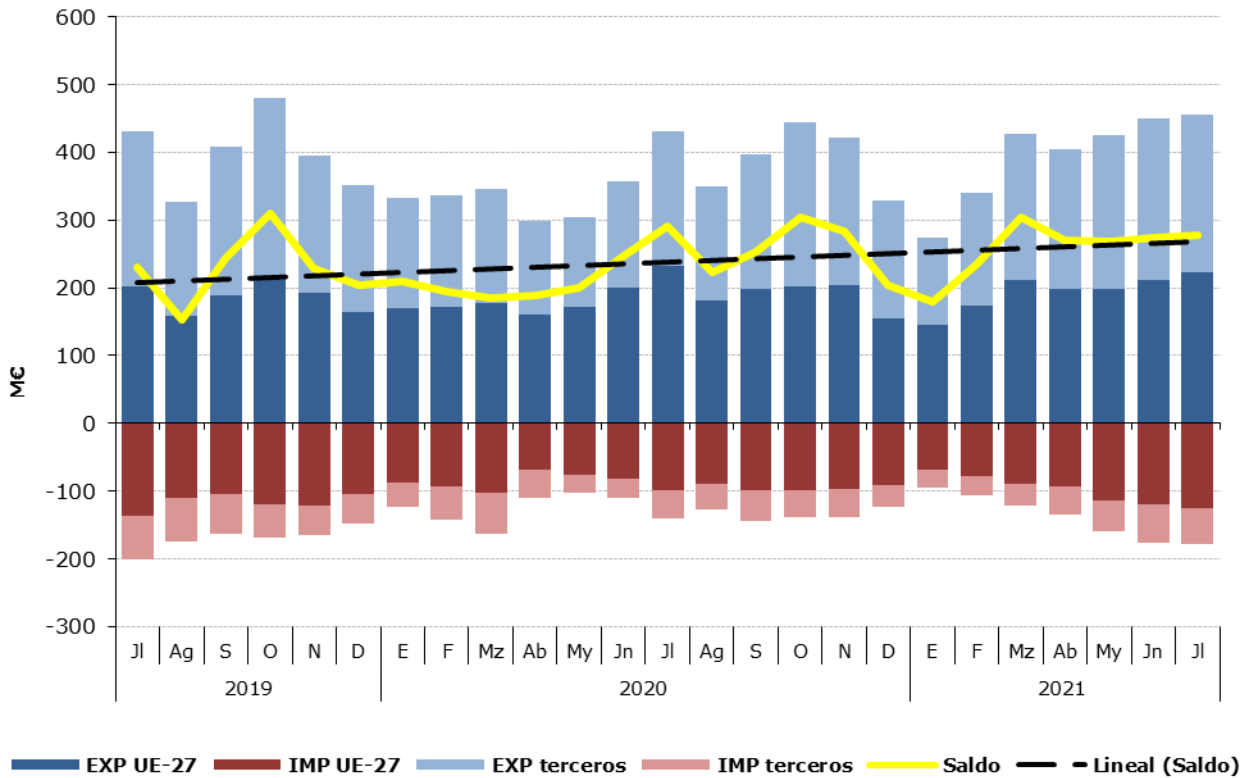
Total, UE y Países Terceros.

Julio de 2021

	JULIO 2021	Exportaciones		Importaciones		Saldo (Exp-Imp)		Precio Medio (€/kg)	
		Valor	Peso	Valor	Peso	Valor	Peso	Exportado	Importado
		Millones €	toneladas	Millones €	toneladas	Millones €	toneladas		
TOTAL	BEBIDAS	456,5	401.064	177,9	130.170	278,6	270.893	1,14	1,37
	Bebidas refrescantes	40,7	65.010	27,1	29.690	13,6	35.320	0,63	0,91
	Vinos	257,9	219.575	28,8	10.041	229,2	209.534	1,17	2,87
	Bebidas espirituosas	87,3	26.671	71,0	15.574	16,3	11.098	3,27	4,56
	Otros	70,5	89.807	51,0	74.865	19,5	14.941	0,79	0,68
UE-27	BEBIDAS	222,8	254.559	125,4	111.134	97,3	143.425	0,88	1,13
	Bebidas refrescantes	21,8	36.297	25,8	28.605	-4,0	7.692	0,60	0,90
	Vinos	115,5	155.962	25,6	9.050	89,8	146.912	0,74	2,83
	Bebidas espirituosas	45,9	10.903	29,8	6.329	16,1	4.574	4,21	4,72
	Otros	39,6	51.398	44,2	67.150	-4,6	-15.752	0,77	0,66
PAÍSES TERCEROS	BEBIDAS	233,7	146.505	52,4	19.036	181,3	127.469	1,60	2,75
	Bebidas refrescantes	18,9	28.713	1,3	1.085	17,7	27.628	0,66	1,16
	Vinos	142,5	63.613	3,2	991	139,3	62.623	2,24	3,20
	Bebidas espirituosas	41,4	15.769	41,2	9.245	0,2	6.524	2,62	4,45
	Otros	30,9	38.409	6,8	7.715	24,1	30.694	0,81	0,89

Gráfico 31.

Distribución de las exportaciones e importaciones del Grupo Bebidas por subgrupos

Julio de 2021



Tabla 68.

Evolución del comercio exterior Subgrupo Vinos y Mostos (2204)

Julio de 2019, 2020 y 2021

Exportación	julio 2019	julio 2020	julio 2021	Importación	julio 2019	julio 2020	julio 2021
Valor (M€)	253,23	257,67	257,95	Valor (M€)	23,53	15,38	28,80
Volumen (t)	211.140	201.041	219.575	Volumen (t)	5.720	7.467	10.041
Precio Medio €/kg	1,20	1,28	1,17	Precio Medio €/kg	4,11	2,06	2,87

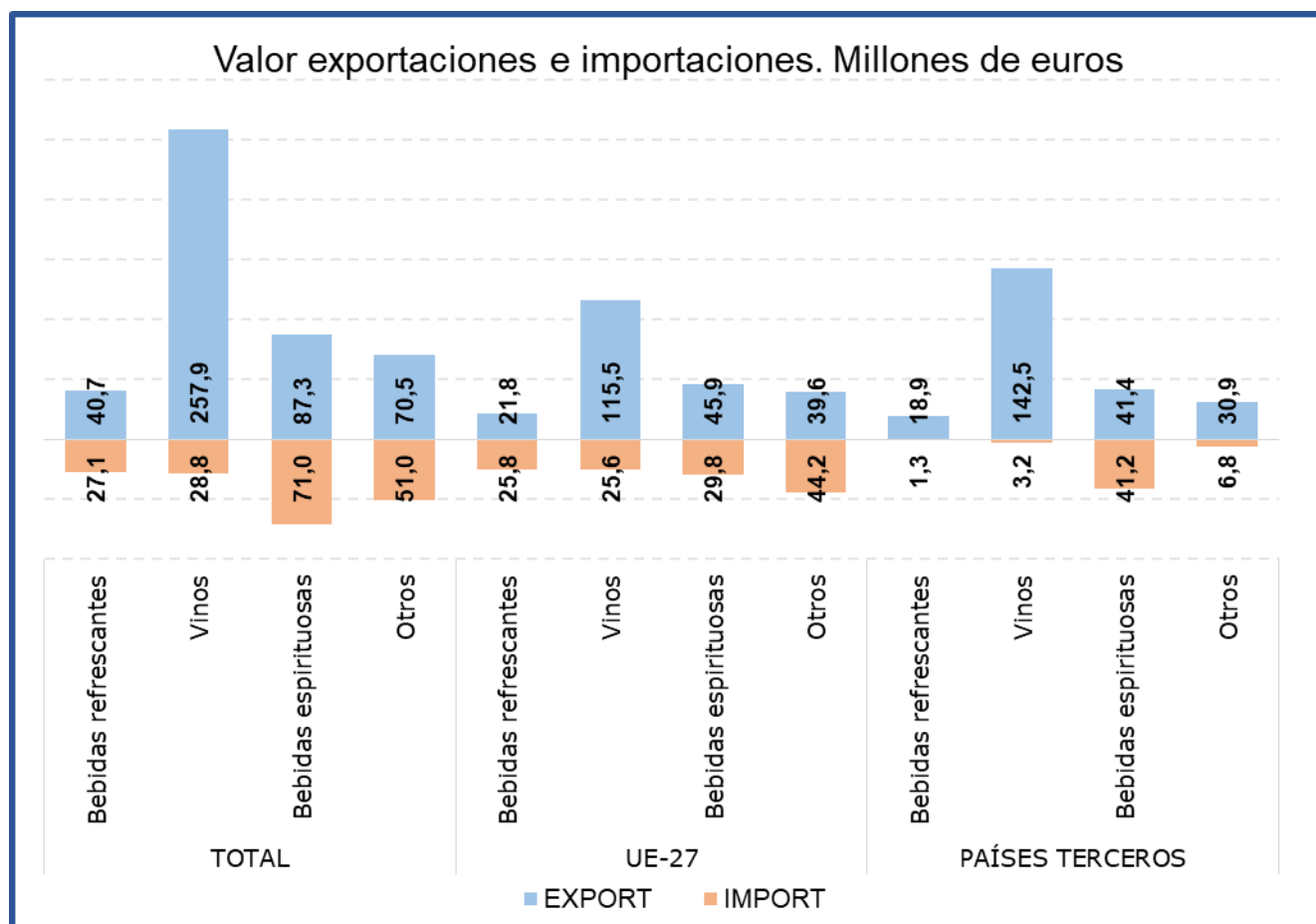
El subgrupo **Vinos y Mostos** es el más relevante de las Bebidas, principalmente en las **exportaciones** suponiendo este mes **el 57% del total del grupo**. Con respecto al mismo mes del año anterior las **exportaciones se han mantenido prácticamente estables en valor**.

Las importaciones, que suponen el **16% de las totales del grupo**, han aumentado un **87,2% en valor** con respecto a julio de 2020.

Tabla 69.

Evolución del comercio exterior Subgrupo Bebidas Espirituosas (2208)

Julio de 2019, 2020 y 2021

Exportación	julio 2019	julio 2020	julio 2021	Importación	julio 2019	julio 2020	julio 2021
Valor (M€)	87,92	66,04	87,30	Valor (M€)	83,91	42,79	71,01
Volumen (t)	25.681	19.964	26.671	Volumen (t)	19.832	11.436	15.574
Precio Medio €/kg	3,42	3,31	3,27	Precio Medio €/kg	4,23	3,74	4,56

El subgrupo de **Bebidas Espirituosas** ha supuesto en julio **el 19% de las exportaciones y el 40% de las importaciones totales**, siendo el subgrupo más importante desde el punto de vista importador.

Este mes se ha producido un aumento **del valor** de las **importaciones del 65,9%**, por su parte las **exportaciones continúan la tendencia iniciada en febrero con un incremento en el valor de las mismas del 32,2%**.

Tabla 70.

Evolución del comercio exterior Subgrupo Bebidas Refrescantes (2202)

Julio de 2019, 2020 y 2021

Exportación	julio 2019	julio 2020	julio 2021	Importación	julio 2019	julio 2020	julio 2021
Valor (M€)	31,92	31,76	40,70	Valor (M€)	33,24	24,95	27,07
Volumen (t)	48.214	52.895	65.010	Volumen (t)	31.555	24.745	29.690
Precio Medio €/kg	0,66	0,60	0,63	Precio Medio €/kg	1,05	1,01	0,91

Las **Bebidas Refrescantes** han representado **el 9% de las exportaciones y el 15% de las importaciones totales del grupo**.

En julio **se ha incrementado el valor tanto de las exportaciones (28,1%) como de las importaciones (8,5%)**.

Subproductos de la Industria Alimentaria y Piensos (23)

En este grupo se analizan los productos comprendidos en el capítulo 23 del TARIC, correspondiente a Residuos y desperdicios de las industrias alimentarias; alimentos preparados para animales.

El grupo **Subproductos de la Industria Alimentaria y Piensos** es marcadamente importador con variaciones mensuales notables.

Gráfico 32.

Evolución del comercio exterior grupo Subproductos de la Industria Alimentaria y Piensos.
Años 2019, 2020 y 2021. M€



Tabla 71.

Variación Interanual del grupo Subproductos de la Industria Alimentaria y Piensos.
Julio 2021

Piensos (23)		M€			t		€/kg	
		julio 2021	(%) Sobre Total	Var. julio 2021/2020	julio 2021	Var. julio 2021/2020	julio 2021	Var. julio 2021/2020
EXP	Total	111,79		16,4%	146.667	-7,3%	0,76	25,6%
	UE-27	80,38	72	16,7%	118.254	-3,2%	0,68	20,6%
	PPTT	31,41	28	15,7%	28.413	-21,2%	1,11	46,8%
IMP	Total	188,19		10,0%	397.392	-8,4%	0,47	20,0%
	UE-27	72,74	39	-3,2%	105.716	-7,8%	0,69	4,9%
	PPTT	115,46	61	20,3%	291.676	-8,6%	0,40	31,6%
Saldo		-76,41		-1,7%	-250.725	9,0%		

Tabla 72.

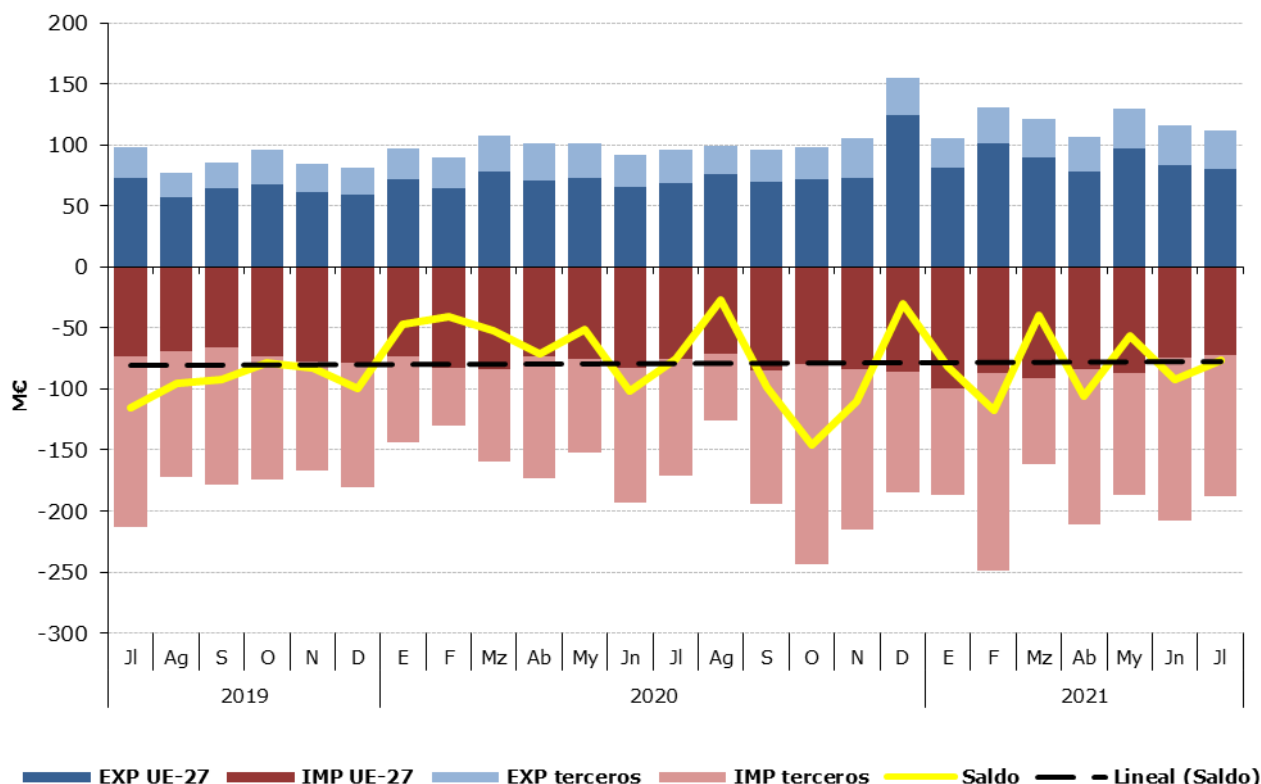
Distribución del comercio exterior grupo Subproductos de la Industria Alimentaria y Piensos.

Total, UE y Países Terceros.

Julio de 2021

	JULIO 2021	Exportaciones		Importaciones		Saldo (Exp-Imp)		€/kg	
		Valor Millones €	Peso toneladas	Valor Millones €	Peso toneladas	Valor Millones €	Peso toneladas	Exportado	Importado
TOTAL	SUBPRODUCTOS Y PIENSOS	111,8	146.667	188,2	397.392	-76,4	-250.725	0,76	0,47
	Piensos	75,0	71.871	56,4	39.502	18,5	32.368	1,04	1,43
	Tortas de Soja	7,9	22.738	90,3	211.966	-82,4	-189.227	0,35	0,43
	Otras Tortas	4,0	15.220	11,7	44.886	-7,7	-29.666	0,27	0,26
	Proteína Animal Transformada	20,2	24.761	8,4	10.395	11,9	14.366	0,82	0,81
	Otros	4,6	12.077	21,3	90.643	-16,7	-78.566	0,38	0,24
UE-27	SUBPRODUCTOS Y PIENSOS	80,4	118.254	72,7	105.716	7,6	12.538	0,68	0,69
	Piensos	49,5	52.608	50,0	35.886	-0,5	16.722	0,94	1,39
	Tortas de Soja	7,9	22.738	5,4	15.849	2,5	6.889	0,35	0,34
	Otras Tortas	4,0	15.103	5,3	19.218	-1,3	-4.115	0,26	0,28
	Proteína Animal Transformada	14,9	17.595	4,0	6.656	10,9	10.939	0,85	0,60
	Otros	4,1	10.209	8,0	28.108	-3,9	-17.898	0,40	0,28
PAÍSES TERCEROS	SUBPRODUCTOS Y PIENSOS	31,4	28.413	115,5	291.676	-84,0	-263.263	1,11	0,40
	Piensos	25,5	19.263	6,4	3.616	19,1	15.646	1,32	1,77
	Tortas de Soja	0,0	0	84,9	196.117	-84,9	-196.117	0,00	0,43
	Otras Tortas	0,1	117	6,5	25.668	-6,4	-25.551	0,72	0,25
	Proteína Animal Transformada	5,3	7.166	4,4	3.739	0,9	3.427	0,74	1,17
	Otros	0,6	1.868	13,4	62.536	-12,8	-60.668	0,30	0,21

Gráfico 33.

Distribución de las exportaciones e importaciones del Grupo Subproductos de la Industria Alimentaria y Piensos, por subgrupos

Julio de 2021



Tabla 73.

Evolución del comercio exterior Subgrupo Piensos (2309)

Julio de 2019, 2020 y 2021

Exportación	julio 2019	julio 2020	julio 2021	Importación	julio 2019	julio 2020	julio 2021
Valor (M€)	67,57	62,36	74,98	Valor (M€)	52,32	61,20	56,45
Volumen (t)	71.073	68.883	71.871	Volumen (t)	36.804	39.718	39.502
€/kg	0,95	0,91	1,04	€/kg	1,42	1,54	1,43

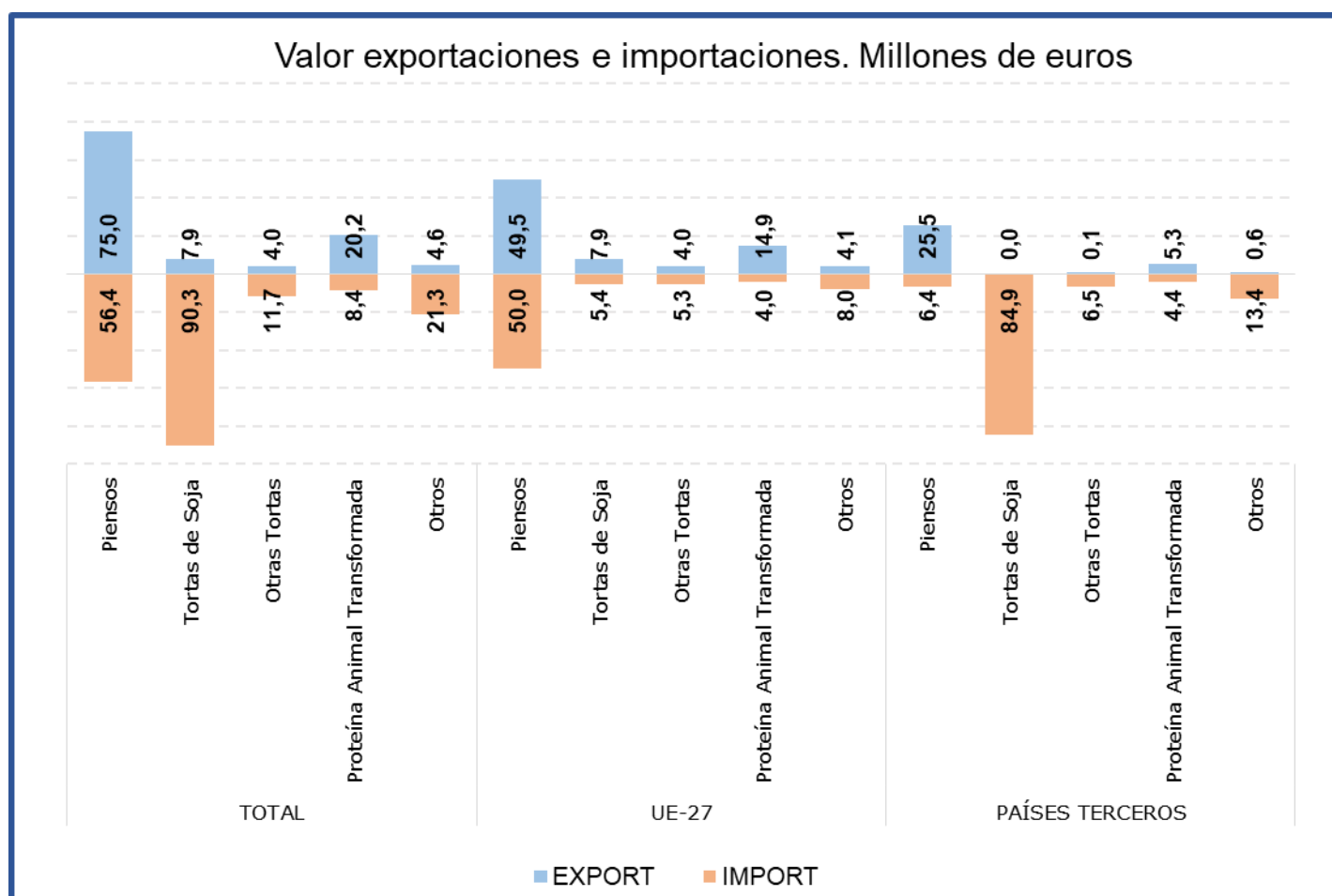
El subgrupo **Piensos** es el **principal en las exportaciones** de este grupo, representando este mes el **67% de las mismas**. Con respecto a julio del año anterior **el valor de las exportaciones se ha incrementado en un 20,2%**, debido al aumento del precio medio de exportación (15,2%) así como al aumento del volumen exportado (4,3%).

Desde el punto de vista importador este subgrupo ha sido el segundo en importancia durante el mes de julio, representando sus **importaciones el 30%** de las totales del grupo, con un **descenso del 7,8% del valor** de las mismas con respecto a julio del año anterior.

Tabla 74.

Evolución del comercio exterior Subgrupo Tortas de Soja (2304)

Julio de 2019, 2020 y 2021

Exportación	julio 2019	julio 2020	julio 2021	Importación	julio 2019	julio 2020	julio 2021
Valor (M€)	10,28	9,58	7,90	Valor (M€)	121,00	79,96	90,28
Volumen (t)	29.218	26.895	22.738	Volumen (t)	387.919	260.807	211.966
€/kg	0,35	0,36	0,35	€/kg	0,31	0,31	0,43

Las **Tortas de Soja** suponen este mes el **7% de las exportaciones y el 48% de las importaciones**, siendo el principal subgrupo desde el punto de vista importador del grupo. En julio se ha **incrementado el valor de las importaciones (12,9%)** mientras que el de las **exportaciones se ha reducido en un 17,5%**.

Tabla 75.

Evolución del comercio exterior Subgrupo Otras Tortas (2306)

Julio de 2019, 2020 y 2021

Exportación	julio 2019	julio 2020	julio 2021	Importación	julio 2019	julio 2020	julio 2021
Valor (M€)	2,31	4,18	4,04	Valor (M€)	18,17	14,37	11,75
Volumen (t)	21.682	23.870	15.220	Volumen (t)	89.915	72.008	44.886
€/kg	0,11	0,18	0,27	€/kg	0,20	0,20	0,26

Este mes, el subgrupo **Otras Tortas** representa el **4% de las exportaciones y el 6% de las importaciones totales del grupo**. Con respecto al año anterior **las exportaciones han descendido un 3,4% en valor mientras que las importaciones lo han hecho en un 18,3%**.

Tabla 76.

Evolución del comercio exterior Subgrupo Proteína Animal Transformada (2301)

Julio de 2019, 2020 y 2021

Exportación	julio 2019	julio 2020	julio 2021	Importación	julio 2019	julio 2020	julio 2021
Valor (M€)	14,94	15,75	20,23	Valor (M€)	10,12	5,59	8,38
Volumen (t)	25.924	25.456	24.761	Volumen (t)	10.290	7.537	10.395
€/kg	0,58	0,62	0,82	€/kg	0,98	0,74	0,81

La **Proteína Animal Transformada** representa el **18% de las exportaciones y el 4% de las importaciones del grupo**. Este mes **el valor de las exportaciones ha aumentado un 28,5%** con respecto a julio de 2020, mientras que **el de las importaciones se ha incrementado en un 49,9%**.

Anexo. Listado de productos

Exportación	Valor (Mill C)		Var. (%) Julio 2021/2020	Volumen (T)		Var. (%) Julio 2021/2020
	Julio 2021	Julio 2020		Julio 2021	Julio 2020	
Animales Vivos (01)	52,55	64,65	-18,7%	17.205	23.899	-28,0%
Caballos, asnos, mulos y burdéganos vivos (0101)	--	--	--	--	--	--
Animales vivos de la especie bovina (0102)	16,54	19,76	-16,3%	6.053	7.849	-22,9%
Animales vivos de la especie porcina (0103)	7,24	9,05	-20,0%	5.484	6.963	-21,2%
Animales vivos de las especies ovina o caprina (0104)	16,67	25,71	-35,2%	5.140	8.626	-40,4%
Gallos, gallinas, patos, gansos (0105)	6,81	5,61	21,4%	366	271	34,7%
Los demás animales vivos (0106)	5,29	4,52	17,1%	163	190	-14,1%
Carne y despojos comestibles (02)	676,36	720,40	-6,1%	265.192	299.215	-11,4%
Carne de bovino, fresca o refrigerada (0201)	60,46	55,74	8,5%	14.008	15.029	-6,8%
Carne de bovino congelada (0202)	18,60	15,15	22,8%	4.599	4.222	8,9%
Carne de porcino, fresca, refrigerada o congelada (0203)	398,26	467,05	-14,7%	159.593	188.028	-15,1%
Carne de ovino o caprino, fresca, refrigerada o congelada (0204)	26,50	18,73	41,5%	4.799	3.960	21,2%
Carne de animales de las especies caballar, asnal o mular, fresca o refrigerada (0205)	1,94	3,33	-41,8%	427	802	-46,8%
Despojos comestibles de animales de las especies bovina, porcina, ovina, caprina (0206)	64,97	63,86	1,7%	44.771	48.916	-8,5%
Carne y despojos comestibles de aves (0207)	33,93	27,09	25,2%	18.940	17.684	7,1%
Las demás carnes y despojos comestibles, frescos, refrigerados o congelados (0208)	4,36	3,46	26,1%	1.329	837	58,8%
Tocino sin partes magras y grasas de cerdo o de ave (0209)	10,23	14,04	-27,1%	9.910	12.856	-22,9%
Carne y despojos comestibles, salados o en salmuera, secos o ahumados (0210)	57,12	51,96	9,9%	6.817	6.882	-1,0%
Pescados y crustáceos, moluscos (03)	316,66	276,13	14,7%	73.620	72.885	1,0%
Peces vivos (0301)	5,12	5,24	-2,2%	649	886	-26,8%
Pescado fresco o refrigerado (0302)	45,56	37,91	20,2%	7.664	7.292	5,1%
Pescado congelado (0303)	61,36	56,59	8,4%	31.568	32.239	-2,1%
Filetes y demás carne de pescado frescos, refrigerados o congelados (0304)	41,42	39,76	4,2%	6.117	5.958	2,7%
Pescado seco, salado o en salmuera y ahumado (0305)	11,74	10,09	16,3%	1.455	1.638	-11,2%
Crustáceos (0306)	43,55	36,92	17,9%	4.975	4.805	3,5%
Moluscos (0307)	107,90	89,61	20,4%	21.193	20.067	5,6%
Invertebrados acuáticos (excluidos Crustáceos y Moluscos) (0308)	--	--	--	--	--	--
Leche y productos lácteos, huevos y miel (04)	134,92	142,12	-5,1%	62.876	74.648	-15,8%
Leche y nata sin concentrar (0401)	19,16	24,86	-22,9%	14.949	20.809	-28,2%
Leche y nata concentradas (0402)	10,58	18,06	-41,4%	4.709	8.306	-43,3%
Leches fermentadas (0403)	16,15	12,37	30,5%	12.707	11.614	9,4%
Lactosuero (0404)	7,03	6,41	9,7%	5.278	5.462	-3,4%
Mantequilla y demás materias grasas de la leche (0405)	8,30	7,90	5,0%	1.890	2.003	-5,7%
Quesos y requesón (0406)	48,61	44,86	8,4%	9.265	9.169	1,0%
Huevos de ave con cascarón frescos, conservados o cocidos (0407)	13,01	13,69	-5,0%	8.680	10.927	-20,6%
Huevos de ave sin cascara y yemas de huevo (0408)	4,21	4,26	-1,2%	3.253	3.569	-8,8%
Miel natural (0409)	7,09	8,86	-20,0%	2.028	2.590	-21,7%
Productos comestibles de origen animal no comprendidos en otras partidas (0410)	0,80	0,84	-5,8%	118	199	-40,8%

Exportación	Valor (Mill C)		Var. (%) Julio 2021/2020	Volumen (T)		Var. (%) Julio 2021/2020
	Julio 2021	Julio 2020		Julio 2021	Julio 2020	
Los demás productos de origen animal no comprendidos en otros capítulos (05)	28,55	26,64	7,2%	18.844	17.509	7,6%
Cabello en bruto (0501)	0,00	--	--	0	--	--
Cerdas de jabalí o de cerdo (0502)	0,00	0,00	--	0	0	--
Crin y sus desperdicios (0503)	--	--	--	--	--	--
Tripas, vejigas y estómagos de animales (0504)	16,88	17,41	-3,0%	7.022	6.242	12,5%
Pieles y otras partes de aves con las plumas o con el plumón (0505)	2,75	2,51	9,6%	1.941	1.283	51,3%
Huesos y núcleos córneos (0506)	1,36	0,99	37,6%	652	709	-8,1%
Marfil, concha de tortuga, ballenas de mamíferos marinos (0507)	0,61	0,24	151,1%	26	13	99,3%
Coral y materias similares (0508)	0,05	0,02	233,0%	0	8	-96,5%
Esponjas naturales de origen animal (0509)	--	--	--	--	--	--
Ámbar gris, castóreo, algalia y almizcle (0510)	--	--	--	--	--	--
Productos de origen animal no comprendidos en otras partidas (0511)	6,90	5,47	26,1%	9.203	9.253	-0,5%
Plantas vivas y productos de la floricultura (06)	24,42	25,04	-2,5%	14.919	15.389	-3,1%
Bulbos, cebollas, tubérculos, raíces tuberosas, garras y rizomas (0601)	0,31	0,26	22,2%	252	97	159,2%
Las demás plantas vivas, esquejes, estaquillas e injertos (0602)	19,65	18,97	3,6%	11.693	12.126	-3,6%
Flores y capullos, cortados para ramos o adornos (0603)	2,33	4,60	-49,3%	1.225	2.129	-42,5%
Follaje, hojas, ramas y demás partes de plantas (0604)	2,12	1,22	73,8%	1.749	1.037	68,7%
Legumbres y hortalizas (07)	315,80	270,95	16,6%	315.350	287.523	9,7%
Patatas frescas o refrigeradas (0701)	16,08	15,34	4,8%	34.099	31.703	7,6%
Tomates frescos o refrigerados (0702)	33,09	24,76	33,7%	19.941	18.042	10,5%
Cebollas, chalotes, ajos, puerros frescos o refrigerados (0703)	58,36	59,57	-2,0%	64.952	68.426	-5,1%
Coles, coliflores, coles rizadas, colinabos y similares (0704)	10,14	7,63	32,8%	10.736	6.551	63,9%
Lechugas y achicorias (0705)	21,41	14,50	47,7%	19.699	13.714	43,6%
Zanahorias, nabos, remolachas para ensalada (0706)	7,46	4,88	52,9%	13.200	8.191	61,2%
Pepinos y pepinillos frescos o refrigerados (0707)	19,34	14,72	31,5%	18.064	17.972	0,5%
Legumbres, incluso desvainadas, frescas o refrigeradas (0708)	2,68	3,61	-25,9%	1.793	1.953	-8,2%
Las demás hortalizas frescas o refrigeradas (0709)	85,10	68,23	24,7%	65.848	58.114	13,3%
Legumbres y hortalizas, incluso cocidas con agua o vapor, congeladas (0710)	49,61	43,73	13,5%	57.196	50.630	13,0%
Legumbres y hortalizas conservadas provisionalmente (0711)	3,93	4,83	-18,6%	3.995	6.294	-36,5%
Legumbres y hortalizas secas, incluso en trozos o en rodajas o trituradas (0712)	3,14	3,25	-3,5%	2.086	1.644	26,8%
Leguminosas grano (0713)	3,24	3,46	-6,3%	2.219	2.904	-23,6%
Raíces de mandioca (yuca), arrurruz o salep, batatas (0714)	2,21	2,44	-9,6%	1.521	1.384	9,9%
Frutas y frutos (08)	728,68	629,24	15,8%	726.706	652.111	11,4%
Cocos, nueces del Brasil y nueces de cajuil (0801)	2,92	1,53	91,3%	748	510	46,8%
Los demás frutos de cáscara frescos o secos (0802)	54,04	47,40	14,0%	9.589	7.872	21,8%
Bananas o plátanos frescos o secos (0803)	5,98	5,25	14,1%	9.657	8.091	19,3%
Dátiles, higos, piñas, aguacates, guayabas y mangos (0804)	--	--	--	--	--	--
Cítricos (0805)	93,71	81,44	15,1%	93.136	63.049	47,7%
Uvas y pasas (0806)	56,61	44,03	28,6%	26.092	20.846	25,2%

Exportación	Valor (Mill C)		Var. (%) Julio 2021/2020	Volumen (T)		Var. (%) Julio 2021/2020
	Julio 2021	Julio 2020		Julio 2021	Julio 2020	
Melones, sandías y papayas frescos (0807)	171,21	158,29	8,2%	335.653	321.084	4,5%
Frutas de pepita (0808)	11,53	14,17	-18,6%	12.545	16.104	-22,1%
Frutas de hueso (0809)	281,66	237,96	18,4%	216.350	198.588	8,9%
Frutos rojos, kiwis y caquis (0810)	37,74	26,88	40,4%	14.989	8.365	79,2%
Frutos congelados (0811)	7,77	6,57	18,3%	5.081	4.163	22,0%
Frutos conservados provisionalmente (0812)	3,76	3,68	2,0%	1.785	1.808	-1,3%
Frutos secos (excl. 0801 a 0806) mezclas de frutos secos (0813)	--	--	--	--	--	--
Cortezas de cítricos, melones y sandías frescas o congeladas (0814)	1,73	2,03	-15,0%	1.080	1.630	-33,7%
Café, te, yerba mate y especias (09)	57,98	55,58	4,3%	17.873	15.423	15,9%
Café (0901)	26,21	23,29	12,6%	6.690	5.475	22,2%
Té (0902)	1,35	0,81	67,7%	169	138	22,9%
Yerba mate (0903)	0,03	0,02	66,2%	5	4	34,9%
Pimienta (0904)	21,93	19,50	12,5%	8.664	7.529	15,1%
Vainilla (0905)	0,01	0,02	-36,2%	0	0	926,5%
Canela y flores de canelero (0906)	0,30	0,23	27,8%	62	64	-2,1%
Clavo (0907)	0,08	0,13	-35,6%	9	18	-49,4%
Nuez moscada, macis, amomos y cardamomos (0809)	0,45	0,33	37,8%	26	25	5,5%
Semillas de anís, badiana, hinojo, cilantro, comino, alcaravea y bayas de enebro (0909)	1,49	1,90	-21,3%	674	953	-29,3%
Jengibre, azafrán, cúrcuma, tomillo, hojas de laurel, curry y demás especias (0910)	6,12	9,37	-34,7%	1.573	1.218	29,2%
Cereales (10)	24,44	35,44	-31,0%	58.299	85.680	-32,0%
Trigo (1001)	1,75	11,31	-84,6%	7.024	31.640	-77,8%
Centeno (1002)	0,11	0,30	-64,5%	445	1.174	-62,1%
Cebada (1003)	5,13	2,95	73,7%	21.759	15.613	39,4%
Avena (1004)	1,57	1,35	16,4%	6.848	7.109	-3,7%
Maíz (1005)	--	--	--	--	--	--
Arroz (1006)	13,42	17,45	-23,1%	18.401	26.364	-30,2%
Sorgo para grano (1007)	0,03	0,08	-64,5%	13	163	-92,2%
Alforfón, mijo y alpiste (1008)	2,43	1,99	21,9%	3.808	3.617	5,3%
Productos de la molinería, Malta, Almidón y fécula (11)	25,50	24,59	3,7%	47.866	52.550	-8,9%
Harina de trigo y de morcajo (1101)	2,96	3,86	-23,5%	8.590	12.709	-32,4%
Harina de cereales (1102)	0,76	1,02	-25,9%	1.187	2.200	-46,0%
Grañones, sémola y pellets de cereales (1103)	5,81	4,89	18,7%	13.471	12.969	3,9%
Granos de cereales trabajados de otra forma (1104)	2,05	1,75	17,1%	4.366	4.359	0,2%
Harina, sémola, polvo, copos, gránulos y pellets de patatas (1105)	0,38	0,07	416,0%	210	52	302,9%
Harina, sémola y polvo de las legumbres secas de la partida 0713 (1106)	5,73	5,34	7,3%	1.258	1.195	5,2%
Malta (1107)	1,33	2,09	-36,5%	3.465	5.204	-33,4%
Almidón y fécula (1108)	6,39	5,46	17,1%	15.232	13.758	10,7%
Gluten de trigo (1109)	0,10	0,10	6,0%	87	105	-16,8%

Exportación	Valor (Mill C)		Var. (%) Julio 2021/2020	Volumen (T)		Var. (%) Julio 2021/2020
	Julio 2021	Julio 2020		Julio 2021	Julio 2020	
Semillas oleaginosas y plantas industriales (12)	37,84	46,89	-19,3%	55.670	95.294	-41,6%
Habas de soja (1201)	0,10	0,15	-30,6%	118	433	-72,9%
Cacahuets crudos (1202)	0,43	0,33	30,3%	255	198	28,7%
Copra (1203)	--	--	--	--	--	--
Semilla de lino (1204)	0,03	0,04	-21,6%	26	43	-38,6%
Semilla de nabo o de colza (1205)	15,94	23,79	-33,0%	22.365	50.073	-55,3%
Semilla de girasol (1206)	--	--	--	--	--	--
Las demás semillas y frutos oleaginosos (1207)	2,72	3,09	-11,8%	1.202	951	26,3%
Harina de semillas o de frutos oleaginosos (1208)	0,21	0,22	-6,1%	619	1.042	-40,6%
Semillas, frutos y esporas para siembra (1209)	9,88	9,19	7,5%	1.760	1.468	19,9%
Conos de lúpulo frescos o secos (1210)	--	--	--	--	--	--
Plantas, semillas y frutos utilizadas en perfumería, medicina o insecticidas (1211)	5,51	5,48	0,6%	1.234	1.682	-26,6%
Algarrobas, algas, remolacha azucarera y caña de azúcar, frescas o refrigeradas (1212)	--	--	--	--	--	--
Paja y cascabillo de cereales (1213)	3,02	4,60	-34,5%	28.091	39.404	-28,7%
Forrajes (1214)	--	--	--	--	--	--
Gomas, resinas y demás jugos y extractos vegetales (13)	47,58	44,48	7,0%	4.257	4.318	-1,4%
Goma laca, gomas, resinas y oleoresinas (1301)	0,20	0,48	-58,3%	39	228	-83,0%
Jugos y extractos vegetales (1302)	47,38	44,00	7,7%	4.218	4.091	3,1%
Materias trenzables y demás productos de origen vegetal (14)	1,25	1,03	21,7%	4.017	3.640	10,3%
Materias vegetales de las especias utilizadas en cestería o espartería (1401)	0,23	0,19	18,1%	959	542	76,8%
Productos vegetales no comprendidos en otras partidas (1404)	1,02	0,83	22,6%	3.058	3.098	-1,3%
Grasas y aceites (15)	427,80	351,66	21,6%	206.542	183.584	12,5%
Grasa de cerdo de ave (1501)	--	--	--	--	--	--
Grasas de bovino, ovino o caprino (1502)	0,38	0,18	112,6%	481	397	21,3%
Estearina solar y aceite de manteca de cerdo (1503)	0,01	0,15	-93,6%	3	36	-92,2%
Las demás grasas y aceites animales (1506)	12,85	0,18	7164,4%	9.878	409	2314,6%
Aceite de soja (1507)	42,82	12,56	241,0%	37.533	19.555	91,9%
Aceite de cacahuete (1508)	0,08	0,03	128,3%	26	17	50,2%
Aceite de oliva (1509+1510)	274,97	287,72	-4,4%	88.865	120.442	-26,2%
Aceite de palma (1511)	6,73	4,26	57,8%	5.575	5.686	-2,0%
Aceites de girasol (1512)	--	--	--	--	--	--
Aceites de coco, de almendra o de babasú (1513)	--	--	--	--	--	--
Aceites de nabo, colza o mostaza (1514)	3,77	0,54	591,4%	2.879	498	478,1%
Las demás grasas y aceites vegetales fijos (1515)	14,85	14,01	6,0%	5.052	5.135	-1,6%
Grasas y aceites parcial o totalmente hidrogenados (1516)	6,96	5,75	21,0%	3.418	4.591	-25,5%
Margarina y mezclas alimenticias de grasas o de aceites (1517)	17,58	13,88	26,7%	11.598	11.045	5,0%
Grasas y aceites cocidos, oxidados, deshidratados...etc. (1518)	46,81	12,40	277,5%	41.235	15.773	161,4%
Glicerol en bruto (1520)	--	--	--	--	--	--

Exportación	Valor (Mill €)		Var. (%) Julio 2021/2020	Volumen (T)		Var. (%) Julio 2021/2020
	Julio 2021	Julio 2020		Julio 2021	Julio 2020	
Ceras vegetales, de abejas u otros insectos (1521)	--	--	--	--	--	--
Degrás, residuos del tratamiento de las grasas o ceras (1522)	--	--	--	--	--	--
Conservas de carnes y pescados, crustáceos y moluscos (16)	154,61	155,28	-0,4%	31.240	31.948	-2,2%
Embutidos de carne, despojos o sangre (1601)	47,09	46,02	2,3%	7.734	7.237	6,9%
Las demás preparaciones y conservas de carne (1602)	21,62	22,55	-4,1%	7.498	7.743	-3,2%
Extractos y jugos de carnes, pescados, crustáceos o moluscos (1603)	--	--	--	--	--	--
Preparaciones y conservas de pescado, caviar y sus sucedáneos (1604)	85,90	86,71	-0,9%	16.008	16.968	-5,7%
Conservas de crustáceos y moluscos (1605)	--	--	--	--	--	--
Azúcares y artículos de confitería (17)	55,97	44,54	25,7%	20.521	17.218	19,2%
Azúcar de caña o remolacha (1701)	--	--	--	--	--	--
Los demás azúcares, (lactosa, maltosa, glucosa y fructosa) (1702)	--	--	--	--	--	--
Melaza de la extracción o refinado del azúcar (1703)	1,15	0,18	528,2%	716	519	37,9%
Artículos de confitería sin cacao (1704)	54,82	44,36	23,6%	19.805	16.699	18,6%
Cacao y sus preparaciones (18)	60,23	50,08	20,3%	18.170	17.056	6,5%
Cacao en grano entero, partido, crudo o tostado (1801)	0,00	0,19	-98,8%	0	129	-99,8%
Cáscara, películas y demás residuos de cacao (1802)	0,00	0,06	-94,9%	23	470	-95,1%
Pasta de cacao (1803)	2,55	1,47	73,8%	824	452	82,1%
Manteca, grasa y aceite de cacao (1804)	3,34	5,21	-35,8%	778	962	-19,2%
Cacao en polvo sin azucarar ni edulcorar (1805)	15,67	12,91	21,4%	7.214	6.743	7,0%
Chocolate y demás preparaciones alimenticias que contengan cacao (1806)	38,66	30,24	27,8%	9.331	8.300	12,4%
Preparaciones a base de cereales, harina, almidón, fécula o leche (19)	172,83	165,70	4,3%	82.076	78.127	5,1%
Extracto de malta y preparaciones alimenticias de harina, sémola, almidón o fécula (1901)	20,32	22,19	-8,5%	8.627	7.196	19,9%
Pastas alimenticias incluso cocidas o rellenas (1902)	13,33	12,28	8,5%	12.788	11.601	10,2%
Tapioca y sus sucedáneos con fécula, en copos, grumos o granos (1903)	0,04	0,19	-79,6%	8	35	-78,0%
Productos a base de cereales obtenidos por insuflado o tostado (1904)	30,24	30,70	-1,5%	11.032	12.148	-9,2%
Productos de panadería, pastelería o galletería (1905)	108,91	100,34	8,5%	49.622	47.147	5,2%
Conservas de legumbres, hortalizas o frutas (20)	287,93	272,79	5,5%	243.548	231.625	5,1%
Legumbres, hortalizas, frutos conservados en vinagre (2001)	6,82	7,33	-7,0%	3.353	3.160	6,1%
Tomates preparados o conservados (2002)	26,53	28,76	-7,8%	32.597	38.491	-15,3%
Setas y trufas preparadas o conservadas (2003)	6,33	4,92	28,6%	4.017	3.387	18,6%
Las demás legumbres y hortalizas preparadas o conservadas congeladas (2004)	7,93	6,84	15,9%	5.929	5.094	16,4%
Las demás legumbres y hortalizas, preparadas o conservadas sin congelar (2005)	101,10	92,05	9,8%	70.979	61.708	15,0%
Hortalizas y frutas confitados con azúcar (2006)	0,68	0,56	20,4%	326	258	26,7%
Compotas, jaleas y mermeladas, purés de frutas (2007)	20,54	15,76	30,3%	12.426	10.444	19,0%
Frutos conservados de otro modo (2008)	41,88	41,72	0,4%	25.780	22.407	15,1%
Jugos de frutas (2009)	76,12	74,85	1,7%	88.139	86.677	1,7%
Preparaciones alimenticias diversas (21)	192,83	173,62	11,1%	71.526	65.394	9,4%
Extractos, esencias y concentrados de café, té o yerba mate (2101)	37,52	42,35	-11,4%	14.872	14.653	1,5%
Levaduras (2102)	3,89	3,47	12,3%	1.698	1.540	10,3%

Exportación	Valor (Mill C)		Var. (%) Julio 2021/2020	Volumen (T)		Var. (%) Julio 2021/2020
	Julio 2021	Julio 2020		Julio 2021	Julio 2020	
Preparaciones para salsas y salsas preparadas (2103)	32,54	29,06	11,9%	21.036	19.956	5,4%
Preparaciones para sopas, potajes o caldos (2104)	13,51	13,83	-2,3%	6.903	6.181	11,7%
Helados y productos similares incluso con cacao (2105)	24,74	18,04	37,1%	7.446	6.098	22,1%
Preparaciones alimenticias no comprendidas en otras partidas (2106)	80,63	66,86	20,6%	19.571	16.965	15,4%
Bebidas (22)	456,48	430,34	6,1%	401.064	373.064	7,5%
Agua (2201)	6,52	6,11	6,8%	19.957	14.840	34,5%
Bebidas refrescantes (2202)	40,70	31,76	28,1%	65.010	52.895	22,9%
Cerveza (2203)	27,12	29,74	-8,8%	31.402	41.567	-24,5%
Vino (2204)	257,95	257,67	0,1%	219.575	201.041	9,2%
Vermut (2205)	8,11	7,44	9,1%	7.441	6.818	9,1%
Las demás bebidas fermentadas (2206)	3,38	2,40	40,6%	2.609	1.876	39,1%
Bebidas espirituosas con grado alcohólico volumétrico superior o igual al 80%vol. (2207)	20,90	24,97	-16,3%	21.283	27.562	-22,8%
Bebidas espirituosas con grado alcohólico volumétrico inferior al 80%vol. (2208)	87,30	66,04	32,2%	26.671	19.964	33,6%
Vinagre comestible y sucedáneos comestibles del vinagre (2209)	4,49	4,22	6,4%	7.114	6.502	9,4%
Subproductos de las industrias alimentarias y piensos (23)	111,79	96,00	16,4%	146.667	158.167	-7,3%
Harina, polvo y pellets de carne, despojos o pescados (2301)	20,23	15,75	28,5%	24.761	25.456	-2,7%
Salvados, moyuelos y demás residuos del tratamiento de cereales (2302)	1,19	1,90	-37,4%	4.161	6.932	-40,0%
Residuos de la industria del almidón y similares (2303)	2,69	1,26	114,4%	5.346	2.868	86,4%
Tortas y residuos sólidos de la extracción de aceite de soja (2304)	7,90	9,58	-17,5%	22.738	26.895	-15,5%
Tortas y residuos sólidos de la extracción de aceite de cacahuete (2305)	--	--	--	--	--	--
Tortas y residuos sólidos de la extracción de aceites vegetales (2306)	4,04	4,18	-3,4%	15.220	23.870	-36,2%
Lías o heces de vino (2307)	0,17	0,35	-50,9%	198	301	-34,3%
Materias vegetales, desperdicios, residuos y subproductos vegetales (2308)	0,59	0,63	-7,0%	2.372	2.962	-19,9%
Preparaciones para la alimentación animal (2309)	74,98	62,36	20,2%	71.871	68.883	4,3%
Partidas no alimentarias	224,81	186,17	20,8%	348.542	338.185	3,1%
Tabaco en rama o sin elaborar (2401)	12,86	14,43	-10,9%	4.604	4.056	13,5%
Manitol (290543)+D-glucitol (290544)+Glicerol (290545)	0,71	0,50	42,4%	892	1.017	-12,3%
Aceites esenciales (3301)	13,64	14,69	-7,2%	601	824	-27,0%
Mezclas de sustancias odoríferas utilizadas en las industrias alimentarias o de bebidas (330210)	30,71	29,34	4,7%	2.480	2.573	-3,6%
Caseína, caseinatos y demás derivados (3501)	1,63	0,42	286,1%	272	118	131,8%
Albúminas (3502)	1,59	0,66	139,2%	1.160	864	34,3%
Gelatinas (3503)	3,36	4,94	-32,0%	863	977	-11,7%
Peptonas y sus derivados (3504)	8,38	6,60	27,0%	1.785	1.641	8,8%
Dextrina y demás almidones (3505)	0,77	0,63	21,8%	737	627	17,6%
Aprestos a base de materias amiláceas (380910)	0,46	0,71	-35,0%	329	389	-15,4%
Ácidos grasos monocarboxílicos industriales (3823)	12,58	5,68	121,3%	10.294	6.597	56,0%
Sorbitol (382460)	0,03	0,09	-68,8%	20	42	-51,3%
Cueros y pieles, en bruto, de bovino o de equino (4101)	7,07	4,32	63,6%	4.422	4.581	-3,5%

Exportación	Valor (Mill C)		Var. (%) Julio 2021/2020	Volumen (T)		Var. (%) Julio 2021/2020
	Julio 2021	Julio 2020		Julio 2021	Julio 2020	
Piel en bruto de ovino frescas o saladas, secas o enaladas (4102)	2,67	1,86	43,5%	649	517	25,7%
Los demás cueros y pieles en bruto (4103)	0,97	0,61	58,6%	637	641	-0,7%
Peletería en bruto (4301)	1,15	0,43	166,0%	272	547	-50,3%
Capullos de seda devanables (5001)	--	0,00	--	--	0	--
Seda cruda sin torcer (5002)	0,00	--	--	0	--	--
Desperdicios de seda (5003)	--	--	--	--	--	--
Lana sin cardar ni peinar (5101)	1,28	0,92	38,5%	915	586	56,1%
Pelo fino u ordinario sin cardar ni peinar (5102)	0,23	0,19	16,8%	4	3	38,5%
Desperdicios de lana o de pelo fino u ordinario (5103)	0,00	0,00	--	0	0	--
Hilachas de lana o de pelo fino u ordinario (5104)	--	--	--	--	--	--
Lana y pelo fino u ordinario, cardados o peinados (5105)	0,12	0,19	-35,8%	28	65	-56,5%
Algodón sin cardar ni peinar (5201)	4,04	5,01	-19,4%	3.314	3.608	-8,2%
Desperdicios de algodón (5202)	0,92	0,32	186,3%	936	384	143,5%
Algodón cardado o peinado (5203)	0,13	0,05	168,7%	30	27	10,5%
Lino en bruto o trabajado (5301)	0,00	0,01	-57,6%	0	1	-68,5%
Cáñamo en bruto o trabajado (5302)	0,09	0,24	-60,8%	11	66	-83,7%
Yute y demás fibras textiles del líber (5303)	0,01	0,03	-66,1%	8	56	-86,3%
Coco, abacá , ramio y demás fibras textiles (5305)	0,60	0,62	-3,3%	666	553	20,4%

Importación	Valor (Mill €)		Var. (%) Julio 2021/2020	Volumen (T)		Var. (%) Julio 2021/2020
	Julio 2021	Julio 2020		Julio 2021	Julio 2020	
Animales Vivos (01)	38,23	48,05	-20,4%	13.242	20.807	-36,4%
Caballos, asnos, mulos y burdéganos vivos (0101)	--	--	--	--	--	--
Animales vivos de la especie bovina (0102)	15,07	19,62	-23,2%	4.984	6.524	-23,6%
Animales vivos de la especie porcina (0103)	13,03	18,28	-28,7%	7.020	12.448	-43,6%
Animales vivos de las especies ovina o caprina (0104)	0,21	0,69	-70,2%	53	245	-78,3%
Gallos, gallinas, patos, gansos (0105)	3,68	4,48	-17,8%	835	848	-1,5%
Los demás animales vivos (0106)	6,23	4,98	25,3%	349	742	-52,9%
Carne y despojos comestibles (02)	101,60	98,13	3,5%	34.653	34.568	0,2%
Carne de bovino, fresca o refrigerada (0201)	41,12	39,58	3,9%	6.459	7.160	-9,8%
Carne de bovino congelada (0202)	9,63	10,17	-5,3%	2.553	2.823	-9,6%
Carne de porcino, fresca, refrigerada o congelada (0203)	15,57	14,75	5,6%	9.207	8.408	9,5%
Carne de ovino o caprino, fresca, refrigerada o congelada (0204)	1,01	1,69	-40,5%	196	311	-37,1%
Carne de animales de las especies caballar, asnal o mular, fresca o refrigerada (0205)	0,08	0,03	143,1%	17	16	6,7%
Despojos comestibles de animales de las especies bovina, porcina, ovina, caprina (0206)	2,86	1,94	47,1%	2.642	1.210	118,4%
Carne y despojos comestibles de aves (0207)	21,10	21,88	-3,6%	9.093	10.859	-16,3%
Las demás carnes y despojos comestibles, frescos, refrigerados o congelados (0208)	0,56	0,80	-30,3%	189	136	38,9%
Tocino sin partes magras y grasas de cerdo o de ave (0209)	1,03	1,24	-16,4%	1.181	1.397	-15,5%
Carne y despojos comestibles, salados o en salmuera, secos o ahumados (0210)	8,64	6,05	42,9%	3.118	2.249	38,6%
Pescados y crustáceos, moluscos (03)	497,62	453,43	9,7%	121.703	118.229	2,9%
Peces vivos (0301)	3,52	3,37	4,4%	478	509	-6,1%
Pescado fresco o refrigerado (0302)	97,59	90,56	7,8%	19.297	20.108	-4,0%
Pescado congelado (0303)	55,92	53,22	5,1%	32.456	28.718	13,0%
Filetes y demás carne de pescado frescos, refrigerados o congelados (0304)	67,01	67,35	-0,5%	15.231	17.271	-11,8%
Pescado seco, salado o en salmuera y ahumado (0305)	11,75	14,18	-17,1%	1.898	2.557	-25,8%
Crustáceos (0306)	109,73	96,54	13,7%	15.433	15.879	-2,8%
Moluscos (0307)	152,09	128,20	18,6%	36.910	33.188	11,2%
Invertebrados acuáticos (excluidos Crustáceos y Moluscos) (0308)	--	--	--	--	--	--
Leche y productos lácteos, huevos y miel (04)	163,42	151,65	7,8%	72.143	62.708	15,0%
Leche y nata sin concentrar (0401)	11,65	5,00	132,7%	17.920	6.831	162,3%
Leche y nata concentradas (0402)	15,82	15,93	-0,7%	6.522	7.228	-9,8%
Leches fermentadas (0403)	14,71	17,22	-14,6%	11.387	13.457	-15,4%
Lactosuero (0404)	8,87	6,63	33,6%	4.741	4.018	18,0%

Importación	Valor (Mill €)		Var. (%) Julio 2021/2020	Volumen (T)		Var. (%) Julio 2021/2020
	Julio 2021	Julio 2020		Julio 2021	Julio 2020	
Mantequilla y demás materias grasas de la leche (0405)	7,35	6,82	7,8%	1.661	1.860	-10,7%
Quesos y requesón (0406)	94,08	89,17	5,5%	24.941	24.601	1,4%
Huevos de ave con cascara frescos, conservados o cocidos (0407)	4,50	3,27	37,7%	2.072	1.151	80,1%
Huevos de ave sin cascara y yemas de huevo (0408)	2,51	2,41	4,4%	1.497	1.374	9,0%
Miel natural (0409)	3,25	4,18	-22,2%	1.352	2.141	-36,8%
Productos comestibles de origen animal no comprendidos en otras partidas (0410)	0,68	1,02	-33,4%	49	47	4,4%
Los demás productos de origen animal no comprendidos en otros capítulos (05)	22,96	19,45	18,0%	12.861	8.991	43,0%
Cabello en bruto (0501)	0,00	--	--	0	--	--
Cerdas de jabalí o de cerdo (0502)	0,28	0,24	14,6%	21	12	74,1%
Crin y sus desperdicios (0503)	--	--	--	--	--	--
Tripas, vejigas y estómagos de animales (0504)	13,85	15,09	-8,2%	2.731	2.802	-2,5%
Piel y otras partes de aves con las plumas o con el plumón (0505)	3,68	0,56	555,0%	1.687	196	759,6%
Huesos y núcleos córneos (0506)	0,19	0,10	95,8%	227	487	-53,5%
Marfil, concha de tortuga, ballenas de mamíferos marinos (0507)	0,01	0,15	-90,4%	7	12	-45,2%
Coral y materias similares (0508)	0,02	0,02	30,5%	53	2	2937,0%
Esponjas naturales de origen animal (0509)	--	--	--	--	--	--
Ámbar gris, castóreo, algalia y almizcle (0510)	--	--	--	--	--	--
Productos de origen animal no comprendidos en otras partidas (0511)	4,92	3,30	49,4%	8.136	5.479	48,5%
Plantas vivas y productos de la floricultura (06)	18,08	16,83	7,5%	4.726	4.653	1,6%
Bulbos, cebollas, tubérculos, raíces tuberosas, garras y rizomas (0601)	1,31	1,11	18,1%	337	282	19,5%
Las demás plantas vivas, esquejes, estaquillas e injertos (0602)	9,49	9,37	1,4%	3.249	3.279	-0,9%
Flores y capullos, cortados para ramos o adornos (0603)	6,41	5,93	8,1%	1.027	1.019	0,8%
Follaje, hojas, ramas y demás partes de plantas (0604)	0,87	0,42	106,9%	113	73	54,7%
Legumbres y hortalizas (07)	75,09	83,89	-10,5%	88.741	113.687	-21,9%
Patatas frescas o refrigeradas (0701)	4,18	5,70	-26,6%	15.707	20.261	-22,5%
Tomates frescos o refrigerados (0702)	12,67	15,43	-17,9%	14.417	19.835	-27,3%
Cebollas, chalotes, ajos, puerros frescos o refrigerados (0703)	1,71	1,80	-4,9%	1.821	1.910	-4,6%
Coles, coliflores, coles rizadas, colinabos y similares (0704)	0,87	1,08	-19,1%	1.164	1.566	-25,7%
Lechugas y achicorias (0705)	3,58	3,11	15,0%	3.237	2.751	17,7%
Zanahorias, nabos, remolachas para ensalada (0706)	0,74	0,84	-11,5%	2.592	2.117	22,4%
Pepinos y pepinillos frescos o refrigerados (0707)	0,09	0,55	-83,3%	134	128	4,9%
Legumbres, incluso desvainadas, frescas o refrigeradas (0708)	6,59	6,83	-3,5%	8.560	8.633	-0,8%
Las demás hortalizas frescas o refrigeradas (0709)	13,06	11,95	9,3%	7.407	7.159	3,5%
Legumbres y hortalizas, incluso cocidas con agua o vapor, congeladas (0710)	13,73	11,89	15,4%	13.284	12.561	5,8%
Legumbres y hortalizas conservadas provisionalmente (0711)	3,64	5,31	-31,5%	4.469	7.450	-40,0%
Legumbres y hortalizas secas, incluso en trozos o en rodajas o trituradas (0712)	3,36	3,13	7,3%	2.318	2.930	-20,9%
Leguminosas grano (0713)	7,65	13,24	-42,2%	9.568	22.815	-58,1%
Raíces de mandioca (yuca), arrurruz o salep, batatas (0714)	3,21	3,03	6,1%	4.063	3.571	13,8%

Importación	Valor (Mill €)		Var. (%) Julio 2021/2020	Volumen (T)		Var. (%) Julio 2021/2020
	Julio 2021	Julio 2020		Julio 2021	Julio 2020	
Frutas y frutos (08)	158,16	176,44	-10,4%	122.394	119.392	2,5%
Cocos, nueces del Brasil y nueces de cajuil (0801)	9,29	8,11	14,6%	2.589	2.611	-0,8%
Los demás frutos de cáscara frescos o secos (0802)	52,90	59,72	-11,4%	11.524	11.256	2,4%
Bananas o plátanos frescos o secos (0803)	20,35	14,82	37,3%	36.772	26.087	41,0%
Dátiles, higos, piñas, aguacates, guayabas y mangos (0804)	--	--	--	--	--	--
Cítricos (0805)	16,27	31,56	-48,4%	22.959	37.512	-38,8%
Uvas y pasas (0806)	4,59	5,00	-8,1%	2.452	2.638	-7,1%
Melones, sandías y papayas frescos (0807)	4,78	3,06	56,0%	9.023	6.114	47,6%
Frutas de pepita (0808)	14,44	13,43	7,5%	15.102	13.047	15,8%
Frutas de hueso (0809)	3,47	7,89	-56,0%	3.461	3.988	-13,2%
Frutos rojos, kiwis y caquis (0810)	27,18	27,94	-2,7%	15.715	13.287	18,3%
Frutos congelados (0811)	4,39	3,80	15,3%	2.377	2.278	4,3%
Frutos conservados provisionalmente (0812)	0,26	0,68	-61,2%	138	206	-33,4%
Frutos secos (excl. 0801 a 0806) mezclas de frutos secos (0813)	--	--	--	--	--	--
Cortezas de cítricos, melones y sandías frescas o congeladas (0814)	0,24	0,43	-44,6%	282	367	-23,4%
Café, te, yerba mate y especias (09)	101,66	101,48	0,2%	43.031	43.584	-1,3%
Café (0901)	75,77	74,57	1,6%	32.175	31.159	3,3%
Té (0902)	3,65	3,26	11,9%	695	524	32,7%
Yerba mate (0903)	0,59	0,35	68,9%	226	128	76,5%
Pimienta (0904)	14,34	14,91	-3,8%	7.666	9.243	-17,1%
Vainilla (0905)	0,56	0,22	155,5%	5	3	52,1%
Canela y flores de canelero (0906)	0,87	1,65	-47,1%	204	418	-51,2%
Clavo (0907)	0,27	0,25	9,7%	53	53	-0,4%
Nuez moscada, macis, amomos y cardamomos (0809)	0,31	0,46	-32,1%	36	40	-11,2%
Semillas de anís, badiana, hinojo, cilantro, comino, alcaravea y bayas de enebro (0909)	1,26	1,09	15,3%	571	479	19,3%
Jengibre, azafrán, cúrcuma, tomillo, hojas de laurel, curry y demás especias (0910)	4,05	4,73	-14,3%	1.401	1.536	-8,8%
Cereales (10)	82,92	85,77	-3,3%	342.767	384.379	-10,8%
Trigo (1001)	51,17	68,48	-25,3%	223.657	337.153	-33,7%
Centeno (1002)	2,25	0,03	8007,4%	11.574	162	7043,1%
Cebada (1003)	15,77	2,82	459,9%	77.961	15.611	399,4%
Avena (1004)	2,03	0,41	393,9%	7.097	1.606	341,8%
Maíz (1005)	--	--	--	--	--	--
Arroz (1006)	9,67	11,46	-15,7%	18.062	22.742	-20,6%
Sorgo para grano (1007)	0,56	0,40	41,2%	2.103	2.204	-4,6%
Alforfón, mijo y alpiste (1008)	1,48	2,18	-32,4%	2.314	4.901	-52,8%
Productos de la molinería, Malta, Almidón y fécula (11)	19,14	18,66	2,6%	34.433	38.376	-10,3%
Harina de trigo y de morcajo (1101)	3,33	2,68	24,2%	7.039	6.805	3,4%
Harina de cereales (1102)	3,19	3,14	1,4%	6.439	6.967	-7,6%
Grañones, sémola y pellets de cereales (1103)	1,49	1,58	-5,9%	5.146	7.594	-32,2%

Importación	Valor (Mill €)		Var. (%) Julio 2021/2020	Volumen (T)		Var. (%) Julio 2021/2020
	Julio 2021	Julio 2020		Julio 2021	Julio 2020	
Granos de cereales trabajados de otra forma (1104)	1,78	1,56	13,7%	2.298	2.658	-13,5%
Harina, sémola, polvo, copos, gránulos y pellets de patatas (1105)	1,38	1,45	-4,7%	1.895	1.134	67,1%
Harina, sémola y polvo de las legumbres secas de la partida 0713 (1106)	0,51	0,32	58,0%	280	152	84,9%
Malta (1107)	1,16	1,84	-36,8%	2.426	5.731	-57,7%
Almidón y fécula (1108)	4,73	4,55	4,0%	7.727	6.070	27,3%
Gluten de trigo (1109)	1,57	1,53	2,7%	1.183	1.265	-6,5%
Semillas oleaginosas y plantas industriales (12)	190,71	106,61	78,9%	306.950	186.362	64,7%
Habas de soja (1201)	147,62	52,40	181,7%	290.718	164.206	77,0%
Cacahuets crudos (1202)	4,79	6,85	-30,0%	3.302	4.644	-28,9%
Copra (1203)	--	--	--	--	--	--
Semilla de lino (1204)	0,49	0,46	7,0%	518	467	10,8%
Semilla de nabo o de colza (1205)	1,71	3,44	-50,3%	1.756	7.036	-75,0%
Semilla de girasol (1206)	--	--	--	--	--	--
Las demás semillas y frutos oleaginosos (1207)	4,62	5,73	-19,3%	3.119	3.470	-10,1%
Harina de semillas o de frutos oleaginosos (1208)	1,67	0,67	151,6%	3.753	2.150	74,6%
Semillas, frutos y esporas para siembra (1209)	23,92	30,89	-22,6%	900	1.805	-50,1%
Conos de lúpulo frescos o secos (1210)	--	--	--	--	--	--
Plantas, semillas y frutos utilizadas en perfumería, medicina o insecticidas (1211)	5,73	6,05	-5,2%	2.088	1.661	25,7%
Algarrobos, algas, remolacha azucarera y caña de azúcar, frescas o refrigeradas (1212)	--	--	--	--	--	--
Paja y cascabillo de cereales (1213)	0,16	0,14	18,7%	795	923	-13,8%
Forrajes (1214)	--	--	--	--	--	--
Gomas, resinas y demás jugos y extractos vegetales (13)	18,82	21,07	-10,7%	2.005	2.664	-24,8%
Materias trenzables y demás productos de origen vegetal (14)	5,32	3,01	77,1%	10.649	5.943	79,2%
Materias vegetales de las especias utilizadas en cestería o espartería (1401)	1,06	1,04	1,4%	631	1.122	-43,8%
Productos vegetales no comprendidos en otras partidas (1404)	4,26	1,96	117,3%	10.018	4.821	107,8%
Grasas y aceites (15)	309,39	160,65	92,6%	283.068	203.058	39,4%
Grasa de cerdo de ave (1501)	--	--	--	--	--	--
Grasas de bovino, ovino o caprino (1502)	7,21	2,32	210,9%	6.543	3.907	67,5%
Estearina solar y aceite de manteca de cerdo (1503)	0,03	0,08	-68,9%	26	94	-72,3%
Grasas y aceites de pescado o mamíferos marinos (1504)	--	--	--	--	--	--
Grasa de lana (1505)	0,41	0,14	197,6%	44	11	297,0%
Las demás grasas y aceites animales (1506)	2,38	1,77	34,5%	2.478	2.912	-14,9%
Aceite de soja (1507)	36,35	4,61	689,2%	29.528	6.893	328,4%
Aceite de cacahuete (1508)	0,14	0,06	137,4%	61	31	94,2%
Aceite de oliva (1509+1510)	33,27	35,77	-7,0%	16.086,15	23.101,92	-30,4%
Aceite de palma (1511)	143,79	64,46	123,1%	158.240	111.417	42,0%

Importación	Valor (Mill €)		Var. (%)	Volumen (T)		Var. (%)
	Julio 2021	Julio 2020	Julio 2021/2020	Julio 2021	Julio 2020	Julio 2021/2020
Aceites de girasol (1512)	--	--	--	--	--	--
Aceites de coco, de almendra o de babasú (1513)	--	--	--	--	--	--
Aceites de nabo, colza o mostaza (1514)	5,28	1,20	341,2%	4.628	1.335	246,6%
Las demás grasas y aceites vegetales fijos (1515)	12,88	8,23	56,5%	4.834	4.628	4,4%
Grasas y aceites parcial o totalmente hidrogenados (1516)	7,22	1,81	298,8%	5.176	770	572,4%
Margarina y mezclas alimenticias de grasas o de aceites (1517)	8,27	6,95	19,1%	5.247	4.735	10,8%
Grasas y aceites cocidos, oxidados, deshidratados...etc. (1518)	51,53	32,77	57,3%	50.043	42.963	16,5%
Glicerol en bruto (1520)	--	--	--	--	--	--
Ceras vegetales, de abejas u otros insectos (1521)	0,63	0,48	31,0%	135	260	-48,3%
Degrás, residuos del tratamiento de las grasas o ceras (1522)	--	--	--	--	--	--
Conservas de carnes y pescados, crustáceos y moluscos (16)	99,45	88,87	11,9%	24.938	22.410	11,3%
Embutidos de carne, despojos o sangre (1601)	7,34	7,77	-5,4%	1.755	1.889	-7,1%
Las demás preparaciones y conservas de carne (1602)	17,10	19,60	-12,7%	4.906	6.532	-24,9%
Extractos y jugos de carnes, pescados, crustáceos o moluscos (1603)	--	--	--	--	--	--
Preparaciones y conservas de pescado, caviar y sus sucedáneos (1604)	75,00	61,51	21,9%	18.277	13.989	30,7%
Conservas de crustáceos y moluscos (1605)	--	--	--	--	--	--
Azúcares y artículos de confitería (17)	14,72	12,46	18,2%	36.100	26.417	36,7%
Azúcar de caña o remolacha (1701)	--	--	--	--	--	--
Los demás azúcares, (lactosa, maltosa, glucosa y fructosa) (1702)	--	--	--	--	--	--
Melaza de la extracción o refinado del azúcar (1703)	5,00	3,55	41,0%	33.111	23.883	38,6%
Artículos de confitería sin cacao (1704)	9,72	8,91	9,1%	2.989	2.534	18,0%
Cacao y sus preparaciones (18)	89,16	78,44	13,7%	33.644	30.159	11,6%
Cacao en grano entero, partido, crudo o tostado (1801)	26,40	17,38	51,9%	11.664	7.080	64,8%
Cáscara, películas y demás residuos de cacao (1802)	0,00	0,00	--	0	0	--
Pasta de cacao (1803)	14,78	15,73	-6,0%	7.996	9.969	-19,8%
Manteca, grasa y aceite de cacao (1804)	3,49	3,82	-8,8%	1.153	740	55,9%
Cacao en polvo sin azucarar ni edulcorar (1805)	4,34	2,06	111,0%	1.628	797	104,3%
Chocolate y demás preparaciones alimenticias que contengan cacao (1806)	40,15	39,45	1,8%	11.204	11.574	-3,2%
Preparaciones a base de cereales, harina, almidón, fécula o leche (19)	1.532,29	1.409,87	8,7%	746.883	701.043	6,5%
Extracto de malta y preparaciones alimenticias de harina, sémola, almidón o fécula (1901)	20,77	23,09	-10,0%	10.302	10.322	-0,2%
Pastas alimenticias incluso cocidas o rellenas (1902)	17,31	17,06	1,5%	8.496	9.545	-11,0%
Tapioca y sus sucedáneos con fécula, en copos, grumos o granos (1903)	0,16	0,27	-40,6%	82	146	-44,2%
Productos a base de cereales obtenidos por insuflado o tostado (1904)	12,70	12,52	1,5%	6.184	5.903	4,8%
Productos de panadería, pastelería o galletería (1905)	58,92	49,68	18,6%	23.806	21.335	11,6%
Conservas de legumbres, hortalizas o frutas (20)	102,03	106,34	-4,1%	78.758	72.449	8,7%
Legumbres, hortalizas, frutos conservados en vinagre (2001)	3,26	2,79	16,5%	2.986	2.773	7,7%
Tomates preparados o conservados (2002)	7,49	2,66	181,8%	9.327	3.928	137,5%
Setas y trufas preparadas o conservadas (2003)	0,61	0,35	74,6%	194	147	31,6%
Las demás legumbres y hortalizas preparadas o conservadas congeladas (2004)	15,35	12,22	25,6%	19.075	14.486	31,7%

Importación	Valor (Mill €)		Var. (%) Julio 2021/2020	Volumen (T)		Var. (%) Julio 2021/2020
	Julio 2021	Julio 2020		Julio 2021	Julio 2020	
Las demás legumbres y hortalizas, preparadas o conservadas sin congelar (2005)	23,41	27,75	-15,6%	13.926	15.368	-9,4%
Hortalizas y frutas confitados con azúcar (2006)	0,28	1,53	-81,8%	100	1.379	-92,8%
Compotas, jaleas y mermeladas, purés de frutas (2007)	5,61	5,28	6,3%	2.889	2.640	9,4%
Frutos conservados de otro modo (2008)	25,41	23,91	6,2%	13.404	13.203	1,5%
Jugos de frutas (2009)	20,62	29,84	-30,9%	16.856	18.525	-9,0%
Preparaciones alimenticias diversas (21)	136,45	133,11	2,5%	43.701	41.942	4,2%
Extractos, esencias y concentrados de café, té o yerba mate (2101)	8,67	7,73	12,2%	2.919	1.437	103,2%
Levaduras (2102)	7,21	5,99	20,4%	2.577	2.936	-12,2%
Preparaciones para salsas y salsas preparadas (2103)	17,65	16,18	9,1%	8.550	8.564	-0,2%
Preparaciones para sopas, potajes o caldos (2104)	2,31	2,93	-21,2%	1.086	1.316	-17,4%
Helados y productos similares incluso con cacao (2105)	27,65	27,76	-0,4%	10.183	10.485	-2,9%
Preparaciones alimenticias no comprendidas en otras partidas (2106)	72,95	72,52	0,6%	18.385	17.204	6,9%
Bebidas (22)	177,87	140,11	26,9%	130.170	123.211	5,6%
Agua (2201)	2,96	2,23	32,6%	6.519	4.950	31,7%
Bebidas refrescantes (2202)	27,07	24,95	8,5%	29.690	24.745	20,0%
Cerveza (2203)	33,90	30,14	12,5%	55.831	53.098	5,1%
Vino (2204)	28,80	15,38	87,2%	10.041	7.467	34,5%
Vermut (2205)	2,31	2,94	-21,4%	902	1.224	-26,3%
Bebidas espirituosas con grado alcohólico volumétrico inferior al 80%vol. (2208)	71,01	42,79	65,9%	15.574	11.436	36,2%
Vinagre comestible y sucedáneos comestibles del vinagre (2209)	1,73	1,59	8,7%	2.295	2.006	14,4%
Subproductos de las industrias alimentarias y piensos (23)	188,09	171,14	9,9%	397.347	433.768	-8,4%
Harina, polvo y pellets de carne, despojos o pescados (2301)	8,38	5,59	49,9%	10.395	7.537	37,9%
Salvados, moyuelos y demás residuos del tratamiento de cereales (2302)	2,99	2,07	44,4%	13.022	10.541	23,5%
Residuos de la industria del almidón y similares (2303)	12,27	3,80	223,3%	45.886	17.021	169,6%
Tortas y residuos sólidos de la extracción de aceite de soja (2304)	90,28	79,96	12,9%	211.966	260.807	-18,7%
Tortas y residuos sólidos de la extracción de aceite de cacahuete (2305)	--	--	--	--	--	--
Tortas y residuos sólidos de la extracción de aceites vegetales (2306)	11,75	14,37	-18,3%	44.886	72.008	-37,7%
Lías o heces de vino (2307)	0,21	0,24	-14,5%	354	441	-19,8%
Materias vegetales, desperdicios, residuos y subproductos vegetales (2308)	5,77	3,91	47,5%	31.336	25.695	22,0%
Preparaciones para la alimentación animal (2309)	56,45	61,20	-7,8%	39.502	39.718	-0,5%
Partidas no alimentarias	264,47	208,60	26,8%	297.785	245.659	21,2%
Tabaco en rama o sin elaborar (2401)	2,07	3,54	-41,7%	97	149	-35,2%
Manitol (290543)+D-glucitol (290544)+Glicerol (290545)	4,44	4,83	-8,0%	4.954	5.669	-12,6%
Aceites esenciales (3301)	15,20	13,76	10,4%	678	708	-4,2%
Mezclas de sustancias odoríferas utilizadas en las industrias alimentarias o de bebidas (330210)	47,88	49,17	-2,6%	2.524	2.311	9,2%
Caseína, caseinatos y demás derivados (3501)	7,93	4,48	76,7%	1.072	673	59,3%

Importación	Valor (Mill €)		Var. (%) Julio 2021/2020	Volumen (T)		Var. (%) Julio 2021/2020
	Julio 2021	Julio 2020		Julio 2021	Julio 2020	
Albúminas (3502)	4,91	3,23	52,0%	726	505	43,6%
Gelatinas (3503)	5,33	5,25	1,6%	1.318	992	32,8%
Peptonas y sus derivados (3504)	5,66	6,23	-9,2%	968	1.682	-42,5%
Dextrina y demás almidones (3505)	6,49	5,23	24,2%	6.626	5.091	30,1%
Aprestos a base de materias amiláceas (380910)	0,07	0,01	1044,9%	15	6	138,6%
Ácidos grasos monocarboxílicos industriales (3823)	27,34	20,40	34,0%	23.871	24.827	-3,8%
Sorbitol (382460)	1,60	1,51	6,0%	1.480	1.363	8,6%
Cueros y pieles, en bruto, de bovino o de equino (4101)	3,10	1,69	83,6%	2.401	2.340	2,6%
Pieles en bruto de ovino frescas o saladas, secas o encladas (4102)	3,03	1,71	76,6%	553	509	8,6%
Los demás cueros y pieles en bruto (4103)	0,04	0,02	150,6%	0	7	-98,1%
Peletería en bruto (4301)	0,00	0,00	--	0	0	--
Capullos de seda devanables (5001)	--	0,00	--	--	0	--
Seda cruda sin torcer (5002)	0,00	--	--	0	--	--
Desperdicios de seda (5003)	--	--	--	--	--	--
Lana sin cardar ni peinar (5101)	0,17	0,22	-20,7%	210	94	123,8%
Pelo fino u ordinario sin cardar ni peinar (5102)	0,06	0,03	139,8%	0	0	-2,7%
Desperdicios de lana o de pelo fino u ordinario (5103)	0,09	0,00	5173,0%	17	0	3926,6%
Hilachas de lana o de pelo fino u ordinario (5104)	--	--	--	--	--	--
Lana y pelo fino u ordinario, cardados o peinados (5105)	1,14	0,38	197,3%	227	97	133,3%
Algodón sin cardar ni peinar (5201)	0,48	0,41	15,8%	238	286	-16,9%
Desperdicios de algodón (5202)	0,47	0,40	17,6%	517	381	35,9%
Algodón cardado o peinado (5203)	1,05	0,60	76,3%	893	623	43,3%
Lino en bruto o trabajado (5301)	0,43	0,47	-10,0%	499	679	-26,5%
Cáñamo en bruto o trabajado (5302)	0,30	0,59	-48,3%	676	1.467	-53,9%
Yute y demás fibras textiles del líber (5303)	0,12	0,16	-24,8%	102	191	-46,7%
Coco, abacá, ramio y demás fibras textiles (5305)	2,22	2,14	3,6%	2.713	4.091	-33,7%