

# INFORME MENSUAL DE COMERCIO EXTERIOR AGROALIMENTARIO Y PESQUERO:

## DICIEMBRE 2021

Datos extraídos el 22 de febrero de 2022  
Publicado el 7 de marzo 2022



GOBIERNO  
DE ESPAÑA

MINISTERIO  
DE AGRICULTURA, PESCA  
Y ALIMENTACIÓN

**Nota metodológica:**

[Para obtener la nota metodológica pinchar AQUI](#)

**Datos 2020 provisionales (EXTRAÍDOS EL 21/02/2022, base de datos de Comercio Exterior MAPA).**

\* **Desde el 1 de febrero de 2021** el Reino Unido dejó de formar parte de la Unión Europea, por lo que, en el presente título, toda referencia a Unión Europea corresponde a la nueva configuración de 27 miembros, sin el Reino Unido, que pasa a estar incluido en el grupo de países terceros.

**\*\*Sector Agroalimentario y Pesquero:** así mismo y por reestructuración de los departamentos ministeriales según se establece por el Real Decreto 2/2020, de 12 de enero, el Ministerio de Agricultura Pesca y Alimentación, pierde las competencias en materia Forestal y por lo tanto, dejan de formar parte de este departamento, por lo que la información de comercio exterior incluida en este documento deja de contemplar datos de productos forestales en toda la serie histórica.

Los precios expuestos en el presente informe son precios medios obtenidos a partir de los datos de valor y peso de las partidas objeto de comercio internacional. En ningún caso proceden de muestreo de mercado.

Todos los gráficos y tablas de este informe han sido elaborados por la Subdirección General de Análisis, Coordinación y Estadística a partir de datos del Departamento de Aduanas e Impuestos especiales (AEAT).

A efectos de este informe, se entiende como Sector Agroalimentario y Pesquero aquel que incluye el conjunto de todos los Subsectores del Ámbito MAPA.

Se autoriza su utilización siempre que se cite expresan ente su origen. Referenciar documento como "Informe mensual de Comercio Exterior Agroalimentario y Pesquero: Diciembre 2021" Subdirección General de Análisis, Coordinación y Estadística — Subsecretaría — MAPA. (Correo electrónico: [sgapc@mapama.es](mailto:sgapc@mapama.es) ).

Edita: Ministerio de Agricultura, Pesca y Alimentación. NIPO: 003190401.

Catálogo de publicaciones AGE: <https://cpage.mpr.gob.es/>

## **OTROS INFORMES DE COMERCIO EXTERIOR**

---

### **Serie** Informes Bilaterales

#### **Países Comunitarios:**

- [Italia 2020](#)
- [Alemania 2020](#)
- [Portugal 2020](#)
- [Polonia 2020](#)
- [Informes anteriores](#)
- 

#### **Terceros Países:**

- [Japón 2020](#)
- [Corea del Sur 2020](#)
- [Canadá 2020](#)
- [México 2020](#)
- [Turquía 2020](#)
- [Informes anteriores](#)

### **Serie** Informes Mensuales

- [Noviembre 2021](#)
- [Octubre 2021](#)
- [Septiembre 2021](#)
- [Agosto 2021](#)
- [Julio 2021](#)
- [Junio 2021](#)
- [Informes anteriores](#)

### **Serie** Informes Anuales

- [2020](#)
- [2019](#)
- [2018](#)
- [2017](#)
- [Informes anteriores](#)

### **Otros enlaces de interés:**

---

**MAPA:** Páginas de comercio exterior. [ENLACE.](#)

**MINCOTUR:** Informes Mensuales de Comercio Exterior. [ENLACE.](#)



## Contenidos

---

|   |    |
|---|----|
| • “DICIEMBRE en cifras...” .....  | 6  |
| • Principales datos de Diciembre 2021.....  | 8  |
| • Evolución del saldo comercial con la Unión Europea 27 y con países terceros (+UK) ..... | 12 |
| • Análisis de los datos acumulados .....  | 14 |
| • Ranking de productos del mes .....  | 16 |
| • Ranking de países del mes .....   | 19 |
| <i>Carnes (02)</i> .....  | 24 |
| <i>Pescados, moluscos y crustáceos (03)</i> .....   | 27 |
| <i>Lácteos, Huevos y Miel (04)</i> .....  | 31 |
| <i>Hortalizas y legumbres (07)</i> .....  | 35 |
| <i>Frutas (08)</i> .....  | 39 |
| <i>Cereales (10)</i> .....  | 43 |
| <i>Semillas Oleaginosas, Plantas Industriales y Forrajes (12)</i> .....                   | 46 |
| <i>Aceites y grasas (15)</i> .....  | 49 |
| <i>Preparaciones de carne y pescado (16)</i> .....  | 52 |
| <i>Bebidas (22)</i> .....   | 55 |
| <i>Subproductos de la Industria Alimentaria y Piensos (23)</i> .....                      | 58 |
| • Anexo. Listado de productos .....   | 61 |

# SGACyE COMERCIO EXTERIOR AGROALIMENTARIO Y PESQUERO Diciembre

2021

"DICIEMBRE en cifras..."

## DATOS MENSUALES Diciembre 2021 SECTOR AGROALIMENTARIO (AGRÍCOLA+GANADERO+PESQUERO) (\*\*)

**EXPORTACIONES** 5.317 M€ ▲ 14,9%      **SALDO** 1.181 M€ ▼ 31,5%  
**IMPORTACIONES** 4.137 M€ ▲ 42,4%

## AÑO MÓVIL (Enero 21-Diciembre 21)

**EXPORTACIONES** 60.118 M€ ▲ 11,6 %      **SALDO** 18.948 M€ ▲ 1,4 %  
**IMPORTACIONES** 41.169 M€ ▲ 17,1 %

## DATOS DE EXPORTACIÓN SUBSECTORES Diciembre 2021

|                                   |       |    |       |   |
|-----------------------------------|-------|----|-------|---|
| <b>ALIMENTARIO</b>                | 5.062 | M€ | 13,5% | ▲ |
| <b>ALIMENTARIO AGRARIO</b>        | 4.642 | M€ | 12,4% | ▲ |
| <b>TRANSFORMADO</b>               | 2.758 | M€ | 9,1%  | ▲ |
| <b>NO TRANSFORMADO</b>            | 1.884 | M€ | 17,7% | ▲ |
| <b>ALIMENTARIO PESQUERO</b>       | 421   | M€ | 27,0% | ▲ |
| <b>TRANSFORMADO</b>               | 343   | M€ | 28,9% | ▲ |
| <b>NO TRANSFORMADO</b>            | 78    | M€ | 19,3% | ▲ |
| Σ <b>ALIMENTARIO TRANSFORMADO</b> | 3.101 | M€ | 11,0% | ▲ |
| Σ <b>ALIMENT. NO TRANSFORMADO</b> | 1.961 | M€ | 17,7% | ▲ |
| <b>NO ALIMENTARIO</b>             | 255   | M€ | 51,5% | ▲ |
| <b>NO ALIMENTARIO AGRARIO</b>     | 249   | M€ | 53,0% | ▲ |
| <b>NO ALIMENTARIO PESQUERO</b>    | 6     | M€ | 8,9%  | ▲ |

## RANKING PAÍSES

### EXPORTACIONES A LA UE 27 (cuota exportaciones 63%)



|                     |       |    |       |   |
|---------------------|-------|----|-------|---|
| <b>FRANCIA</b>      | 765   | M€ | 12,6% | ▲ |
| <b>ALEMANIA</b>     | 650   | M€ | 17,1% | ▲ |
| <b>TOTAL A UE27</b> | 3.370 | M€ | 19,8% | ▲ |

### EXPORTACIONES A PPTT (+UK) (cuota exportaciones 38%)



|                           |       |    |       |   |
|---------------------------|-------|----|-------|---|
| <b>REINO UNIDO</b>        | 389   | M€ | 8,1%  | ▲ |
| <b>ESTADOS UNIDOS</b>     | 221   | M€ | 27,2% | ▲ |
| <b>TOTAL DE PPTT(+UK)</b> | 1.947 | M€ | 7,2%  | ▲ |

### IMPORTACIONES DESDE LA UE 27 (cuota importaciones 52%)



|                      |       |    |       |   |
|----------------------|-------|----|-------|---|
| <b>FRANCIA</b>       | 527   | M€ | 28,7% | ▲ |
| <b>PAISES BAJOS</b>  | 282   | M€ | 39,2% | ▲ |
| <b>TOTAL DE UE27</b> | 2.041 | M€ | 31,7% | ▲ |

### IMPORTACIONES DESDE PPTT (+UK) (cuota importaciones 48%)



|                           |       |    |        |   |
|---------------------------|-------|----|--------|---|
| <b>ESTADOS UNIDOS</b>     | 241   | M€ | 76,8%  | ▲ |
| <b>UCRANIA</b>            | 221   | M€ | 245,5% | ▲ |
| <b>TOTAL DE PPTT(+UK)</b> | 2.095 | M€ | 54,6%  | ▲ |

## A destacar

### Exportaciones DICIEMBRE 2021. Valor en M€ y variación 2020

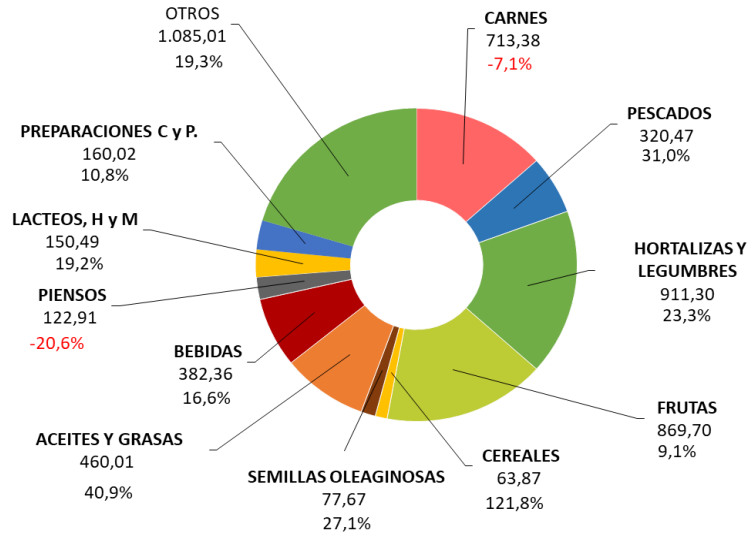

### Importaciones DICIEMBRE 2021. Valor en M€ y variación 2020

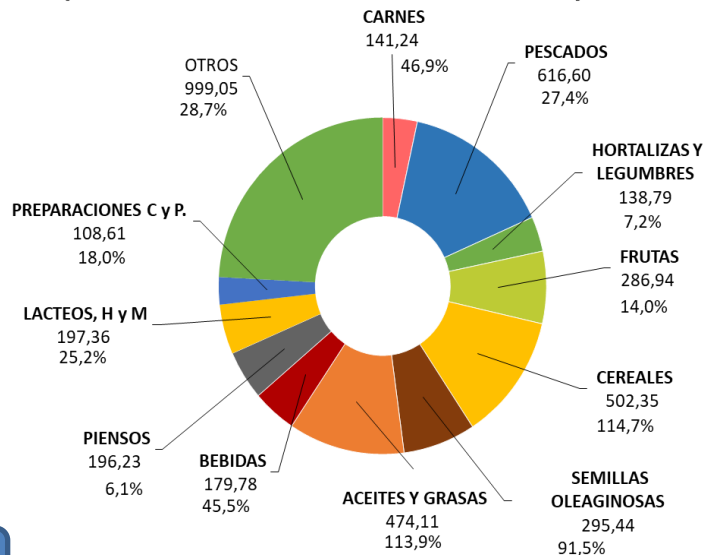

## A destacar

- Durante el mes de diciembre las exportaciones agroalimentarias y pesqueras se han incrementado un 14,9% respecto al mismo mes de 2020, ascendiendo a 5.317 M€.
- Por séptimo mes consecutivo desciende la exportación del producto agroalimentario más exportado, la carne de porcino (-15%).
- Destaca el aumento de la importación de moluscos, crustáceos, pescado fresco y filetes de pescado. Aumento de la exportación de moluscos.
- Aumenta la importación de queso.
- La exportación de tomates, lechugas, coles, pepinos y pimientos se incrementa.
- Resalta el aumento de las exportaciones de cítricos y frutos rojos.
- Incremento de la importación de maíz, trigo y cebada.
- Fuerte incremento de la importación de habas de soja.
- Crecen las exportaciones e importaciones de vino y bebidas espirituosas.
- Aumenta la importación de aceite de oliva, aceite de palma y aceite de girasol. La exportación de aceite de oliva incrementa su valor con respecto a 2020, continuando en registros elevados.
- Disminuye la exportación de piensos mientras que se incrementa su importación.

## Principales datos de Diciembre 2021

### TOTAL ECONOMÍA

Las **exportaciones del conjunto de todos los sectores que componen la economía** aumentan un 21,3% anual, situándose en 27.618M€. Las **importaciones** también aumentan (38,3%) hasta los 32.960M€. El **saldo** comercial resultante disminuye un 397,9% comparando con diciembre de 2020, pasando de -1.073M€ a -5.342M€.

En el periodo que va de enero 2021 a diciembre 2021, **año móvil**, suben las exportaciones siendo estas 316.609M€ (21,2%) y las importaciones (24,8%) alcanzando la cifra de 342.787M€. En consecuencia, el saldo disminuye un 95% hasta los -26.178M€.

### SECTORES AGROALIMENTARIO Y PESQUERO

Las exportaciones del **\*\*Sector Agroalimentario Pesquero (AAP) aumentan un 14,9%** respecto a los valores de diciembre de 2020, pasando de 4.629M€ a **5.317M€** y siendo superior a la media de los tres últimos meses de diciembre (4.494M€).

Las **importaciones aumentan un 42,4%** y pasan de 2.905M€ en diciembre de 2020 a **4.137M€** este año. El **saldo** resultante **disminuye un 31,5%** interanual hasta la cifra de **1.181M€** (Véase tabla 1).

Fijando como referencia el mes anterior (noviembre 2021), la variación intermensual de las **exportaciones** de productos agroalimentarios y pesqueros presentan una **disminución de 2,3%** y las **importaciones un aumento del 4%**. Todo ello conduce a una evolución intermensual del **saldo negativo de 19,4%**.

Gráfico 1.

**Datos de comercio exterior Agroalimentario y Pesquero.**  
Diciembre 2020 a Diciembre 2021. M€.





Tabla 1.

**Evolución del Sector Agroalimentario y Pesquero y sus subsectores\*\***

Diciembre 2021 y 2020. Media meses de Diciembre 2019, 2020 y 2021. M€.

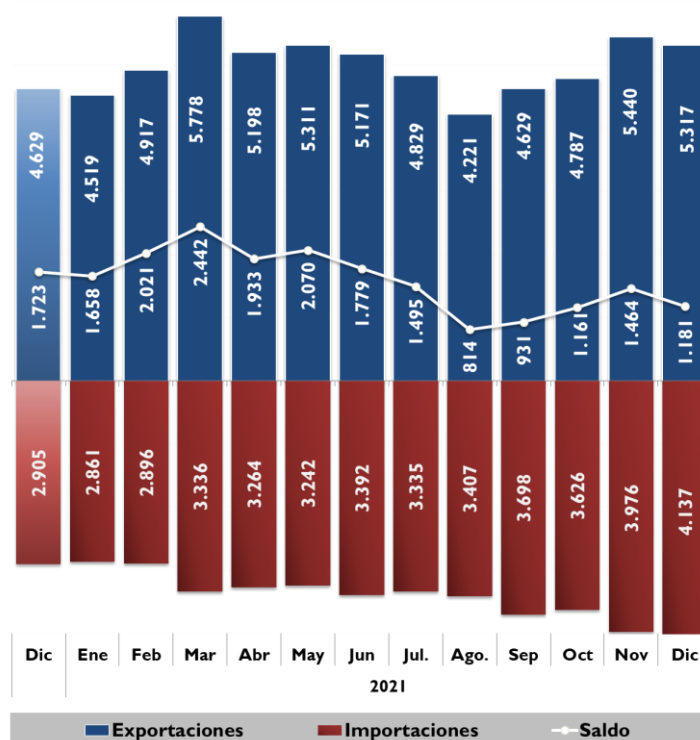
|   |       | 2021      | 2020      | Variación<br>2020/2021<br>(%) | Año<br>móvil<br>ene21-<br>dic21 | Año<br>móvil<br>ene20-<br>dic20 | Variación<br>Año móvil<br>2020/2021<br>(%) | *Contrib | 2019-2021                        |
|---|-------|-----------|-----------|-------------------------------|---------------------------------|---------------------------------|--|----------|----------------------------------|
|   |       | DICIEMBRE | DICIEMBRE |                               |                                 |                                 |  |          | Media dic<br>(últimos 3<br>años) |
| <b>Total España Comercio Exterior</b>                 | EXP   | 27.618    | 22.762    | 21,3                          | 316.609                         | 261.175                         | 21,2                                       |          | 24.243                           |
|   | IMP   | 32.960    | 23.835    | 38,3                          | 342.787                         | 274.598                         | 24,8                                       |          | 27.141                           |
|   | Saldo | -5.342    | -1.073    | -397,9                        | -26.178                         | -13.422                         | -95,0                                      |          | -2.898                           |
| <b>Sector Agroalimentario y Pesquero (A+B)</b>        | EXP   | 5.317     | 4.629     | 14,9                          | 60.118                          | 53.848                          | 11,6                                       |          | 4.494                            |
|   | IMP   | 4.137     | 2.905     | 42,4                          | 41.169                          | 35.155                          | 17,1                                       |          | 3.090                            |
|   | Saldo | 1.181     | 1.723     | -31,5                         | 18.948                          | 18.693                          | 1,4  |          | 1.403                            |
| <b>A. Subsector Alimentario (a+b)</b>                 | EXP   | 5.062     | 4.461     | 13,5                          | 57.156                          | 51.501                          | 11,0                                       | 13,0     | 4.592                            |
|   | IMP   | 3.856     | 2.714     | 42,1                          | 38.205                          | 32.745                          | 16,7                                       | 39,3     | 3.156                            |
|   | Saldo | 1.207     | 1.747     | -30,9                         | 18.951                          | 18.756                          | 1,0  |          | 1.436                            |
| <b>a. Alimentario Agrario (a1+a2)</b>                 | EXP   | 4.642     | 4.129     | 12,4                          | 52.425                          | 47.585                          | 10,2                                       | 11,1     | 4.234                            |
|   | IMP   | 3.153     | 2.156     | 46,2                          | 30.715                          | 26.352                          | 16,6                                       | 34,3     | 2.545                            |
|   | Saldo | 1.488     | 1.973     | -24,6                         | 21.710                          | 21.233                          | 2,2  |          | 1.689                            |
| <b>a1. Sector Alimentario Agrario No Transformado</b> | EXP   | 1.884     | 1.601     | 17,7                          | 18.548                          | 17.308                          | 7,2  | 6,1      | 1.723                            |
|   | IMP   | 1.276     | 810       | 57,6                          | 11.428                          | 9.999                           | 14,3                                       | 16,1     | 998                              |
|   | Saldo | 607       | 791       | -23,2                         | 7.121                           | 7.309                           | -2,6                                       |          | 725                              |
| <b>a2. Sector Alimentario Agrario Transformado</b>    | EXP   | 2.758     | 2.528     | 9,1                           | 33.877                          | 30.277                          | 11,9                                       | 5,0      | 2.511                            |
|   | IMP   | 1.877     | 1.347     | 39,4                          | 19.287                          | 16.353                          | 17,9                                       | 18,3     | 1.546                            |
|   | Saldo | 881       | 1.182     | -25,5                         | 14.590                          | 13.924                          | 4,8  |          | 964                              |
| <b>b. Alimentario Pesquero (b1+b2)</b>                | EXP   | 421       | 331       | 27,0                          | 4.731                           | 3.916                           | 20,8                                       | 1,9      | 358                              |
|   | IMP   | 702       | 558       | 25,9                          | 7.490                           | 6.393                           | 17,2                                       | 5,0      | 612                              |
|   | Saldo | -282      | -227      | -24,2                         | -2.760                          | -2.477                          | -11,4                                      |          | -253                             |
| <b>b1. Alimentario Pesquero No Transformado</b>       | EXP   | 78        | 65        | 19,3                          | 787                             | 593                             | 32,6                                       | 0,3      | 67                               |
|   | IMP   | 169       | 142       | 19,2                          | 1.653                           | 1.387                           | 19,2                                       | 0,9      | 152                              |
|   | Saldo | -91       | -77       | -19,2                         | -866                            | -793                            | -9,1                                       |          | -85                              |
| <b>b2. Alimentario Pesquero Transformado</b>          | EXP   | 343       | 266       | 28,9                          | 3.944                           | 3.323                           | 18,7                                       | 1,7      | 291                              |
|   | IMP   | 533       | 416       | 28,1                          | 5.838                           | 5.006                           | 16,6                                       | 4,0      | 460                              |
|   | Saldo | -190      | -150      | -26,7                         | -1.894                          | -1.683                          | -12,5                                      |          | -168                             |
| <b>B. Subsector NO Alimentario (c+d)</b>              | EXP   | 255       | 168       | 51,5                          | 2.962                           | 2.347                           | 26,2                                       | 1,9      | 187                              |
|   | IMP   | 281       | 191       | 46,9                          | 2.964                           | 2.411                           | 23,0                                       | 3,1      | 198                              |
|   | Saldo | -26       | -23       | -12,9                         | -2                              | -63                             | 96,5                                       |          | -11                              |
| <b>c. No Alimentario Agrario</b>                      | EXP   | 249       | 163       | 53,0                          | 2.899                           | 2.287                           | 26,8                                       | 1,9      | 187                              |
|   | IMP   | 277       | 188       | 47,8                          | 2.925                           | 2.379                           | 22,9                                       | 3,1      | 208                              |
|   | Saldo | -29       | -25       | -14,3                         | -26                             | -92                             | 72,3                                       |          | -21                              |
| <b>d. No Alimentario Pesquero</b>                     | EXP   | 6         | 5         | 8,9                           | 63                              | 61                              | 4,3  | 0,0      | 5                                |
|   | IMP   | 3         | 4         | -3,5                          | 40                              | 32                              | 25,5                                       | 0,0      | 4                                |
|   | Saldo | 3         | 2         | 32,1                          | 23                              | 29                              | -19,1                                      |          | 1                                |

\*Contribución de cada subsector a la tasa de variación de las exportaciones/importaciones, respecto al mismo mes del año anterior, del sector agrario y pesquero, en puntos porcentuales.

\*\*A partir de enero 2021 los datos de productos forestales dejan de formar parte de la información del ámbito del Ministerio de Agricultura Pesca y Alimentación.

**EXPORTACIONES POR  
SUBSECTORES**

Gráfico 2.  
**Distribución de las exportaciones del Sector Agroalimentario y Pesquero y sus subsectores.** Diciembre 2020 y diciembre 2021. M€.

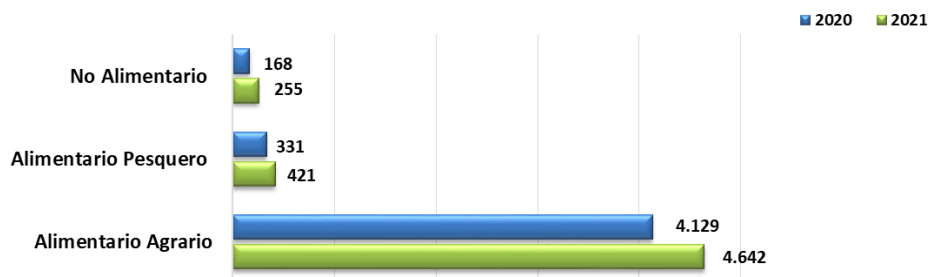

**SUBSECTOR  
TRANSFORMADO  
AGROALIMENTARIO Y  
PESQUERO**

Las ventas al exterior de los Subsectores Alimentarios Transformados (agrario y pesquero) suponen 3.101M€, un 11% más que en diciembre de 2020. Las importaciones aumentan (36,7%) y se sitúan en 2.411M€. Esto conduce a una evolución del saldo negativa de 691M€ (-33%).

En los últimos doce meses (año móvil) aumentan las exportaciones (12,6%) y las importaciones (17,6 %), resultando un saldo positivo (3,7%).

Tabla 2

**Evolución del Subsector Agroalimentario y Pesquero Transformado**  
Diciembre 2020 y 2021 y año móvil. Media meses de diciembre 2019, 2020 y 2021 (M€).

|              | 2021      | 2020      | Variación     | Año móvil   | Año móvil   | Variación Año       | *Contrib | 2019-2021                  |
|--------------|-----------|-----------|---------------|-------------|-------------|---------------------|----------|----------------------------|
|              | DICIEMBRE | DICIEMBRE | 2019/2018 (%) | ene21-dic21 | ene20-dic20 | móvil 2020/2021 (%) |          | Media dic (últimos 3 años) |
| <b>EXP</b>   | 3.101     | 2.795     | 11,0          | 37.821      | 33.600      | 12,6                | 6,6      | 2.802                      |
| <b>IMP</b>   | 2.411     | 1.763     | 36,7          | 25.125      | 21.359      | 17,6                | 22,3     | 2.006                      |
| <b>SALDO</b> | 691       | 1.032     | -33,0         | 12.696      | 12.241      | 3,7                 |          | 796                        |

\*Contribución de cada subsector a la tasa de variación de las exportaciones/importaciones del Sector Agrario y Pesquero, en puntos porcentuales.

Gráfico 3  
**Exportación/importación de los Sectores Alimentarios Transformados**  
Diciembre 2020 y diciembre 2021. Millones de euros.

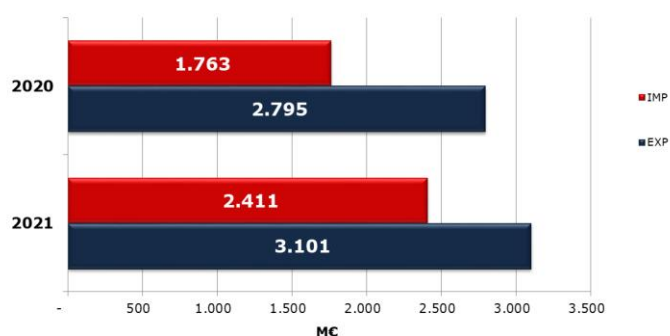

En este mes de diciembre 2021, la mayor contribución al crecimiento de la exportación se debe al **Subsector Alimentario Agrario No Transformado** (41%).

Gráfico 4

**Contribución de los distintos subsectores a la evolución interanual de las exportaciones e importaciones.** Diciembre 2021. Contribuciones expresadas en puntos porcentuales. Crecimiento total en %.

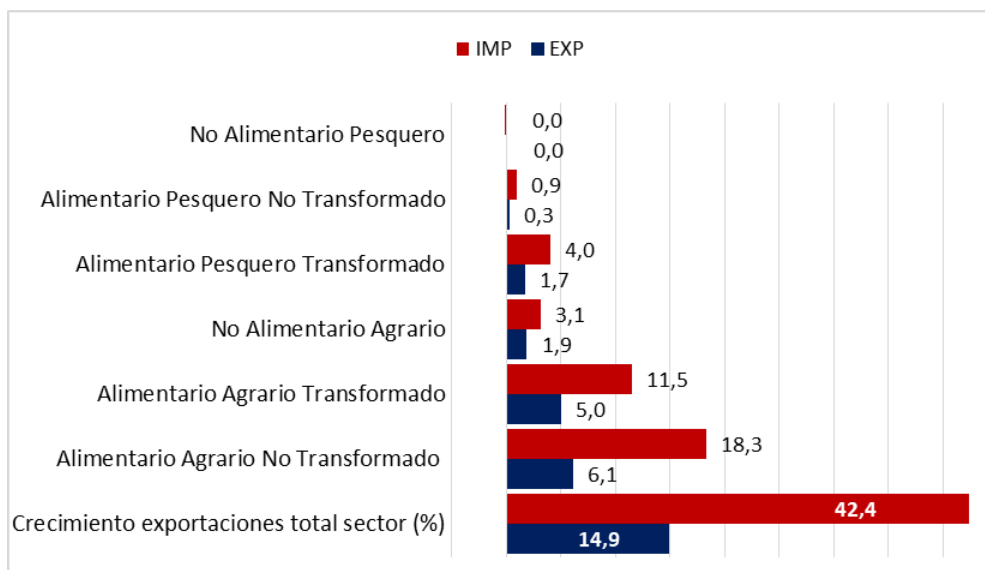

El valor de las **exportaciones** del **Subsector Transformado** tiene un peso del **58,3%** sobre el total del Sector, al igual que las **importaciones**. Este dato es ligeramente inferior al de diciembre del 2020 tanto en exportación como en importación.

Las **exportaciones** del subsector **Alimentario Agrario Transformado** **aumentan un 9,1%** y contribuyen en 5 puntos a la evolución de Sector Agroalimentario en general.

Las ventas al exterior efectuadas por el subsector **Alimentario Pesquero Transformado** **aumentan un 28,9%** con respecto al mes de diciembre del año 2020 siendo su aportación a la evolución del Sector de **1,7** puntos porcentuales.

Las **importaciones** de productos **Alimentario Agrario Transformado** **aumentan un 39,4%** contribuyendo así en **18,3** puntos porcentuales a la evolución de las importaciones.

Las **importaciones** de productos **Alimentario Pesquero Transformado**, **aumentan un 28,1%**, lo que supone una contribución de **4** puntos porcentuales.

Gráfico 5.

**Contribución de los distintos Subsectores Agroalimentarios a las exportaciones** Diciembre 2021. Contribución expresada en M€.

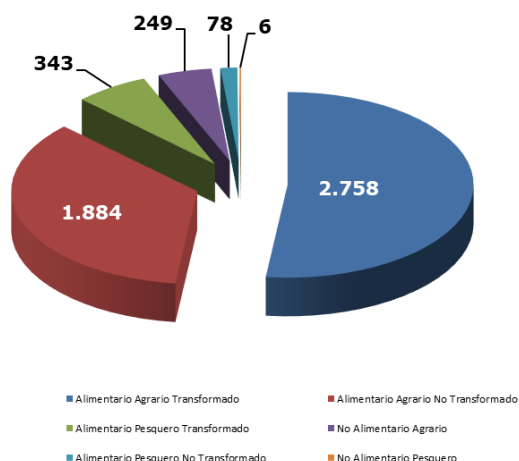

## ***Evolución del saldo comercial con la Unión Europea 27 y con países terceros (PPTT+UK)***

En diciembre 2021 se produce una disminución del saldo del 397,9 % (respecto a 2020) del Total de sectores que componen la economía, situándose en -5.342M€. Esta disminución obedece al aumento del saldo con los UE27 (188,9%) y a la disminución en el saldo con la PPT+UK (1.693%).

La evolución mensual del saldo total (respecto a noviembre 2021) muestra una disminución del 27%, fruto la disminución de la UE27 (40,6%) y de la disminución de PPTT+UK (3,4%).

Gráfico 6.  
**Saldo comercial del Total de sectores de la Economía**  
Diciembre 2018- Diciembre 2021. Total, UE27+UK y PPTT. M€.

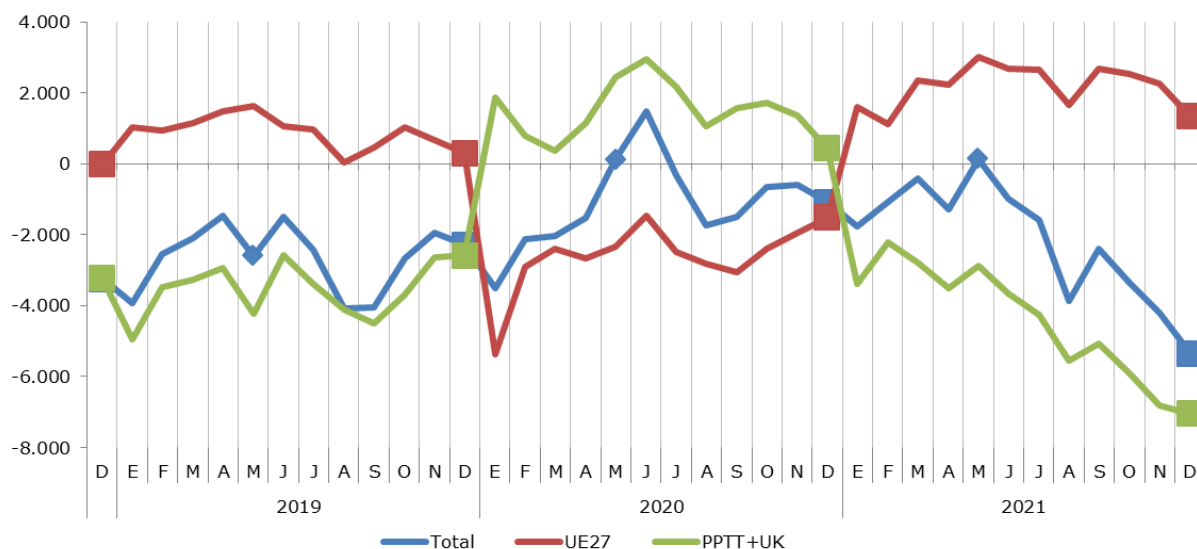

El saldo del **Sector Agroalimentario y Pesquero** en su conjunto **disminuye** un 31,5% respecto a diciembre 2020 (véase tabla 1) como resultado del aumento del saldo con la UE27 (5,3%) y de la disminución con PPTT+UK (132,1%).

El saldo del sector **Alimentario Agrario disminuye** un 24,6% respecto a diciembre 2020. Desagregando este saldo encontramos una disminución del saldo con la UE27 (1,1%) y una disminución del saldo de los PPTT+UK (66,7%).

Respecto a noviembre 2021, el saldo del subsector **disminuye** un 16,7% por el aumento con UE27 (6,2%) y la disminución con los PPTT+UK (59,8%).

Gráfico 7.  
**Saldo comercial del sector Alimentario Agrario**  
 Diciembre 2018- Diciembre 2021. Total, UE27+UK y PPTT. M€.

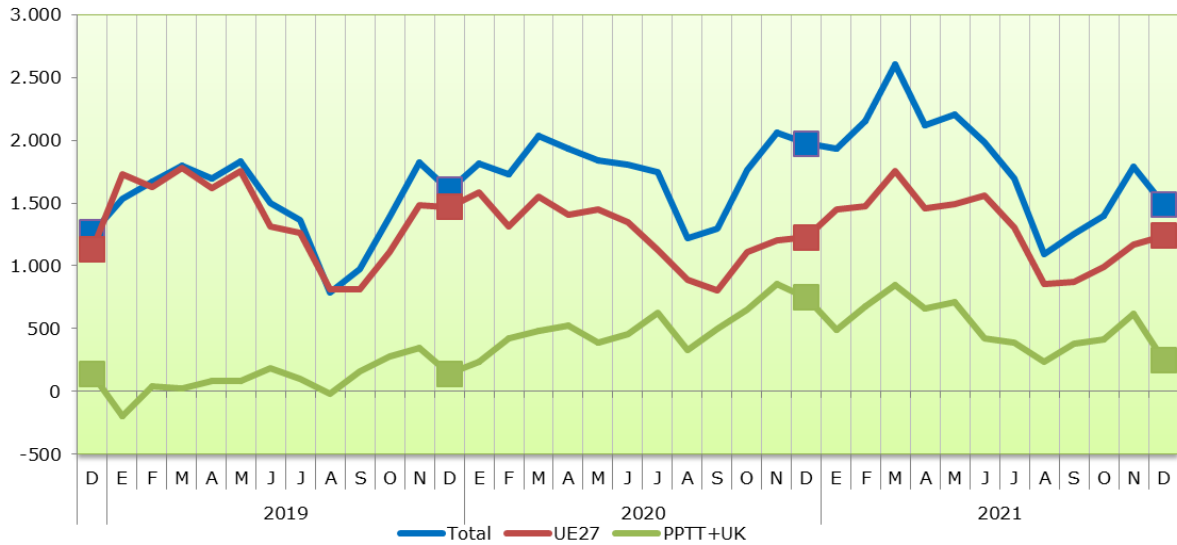

El saldo del Subsector **Alimentario Pesquero disminuye** un 24,2% respecto a diciembre 2020, como resultado del aumento del saldo con UE27 (42,8%) y de la disminución del saldo con los PPTT+UK (28,7%).

En lo que se refiere la **evolución mensual** (respecto noviembre 2021), se observa un **aumento** del 18,6% en el saldo total, como consecuencia de la disminución del 14,3% con la UE27 y del aumento del 17,5% con los PPTT+UK

Gráfico 8.  
**Saldo comercial del sector Alimentario Pesquero**  
 Diciembre 2018- Diciembre 2021. Total, UE27+UK y PPTT. M€.

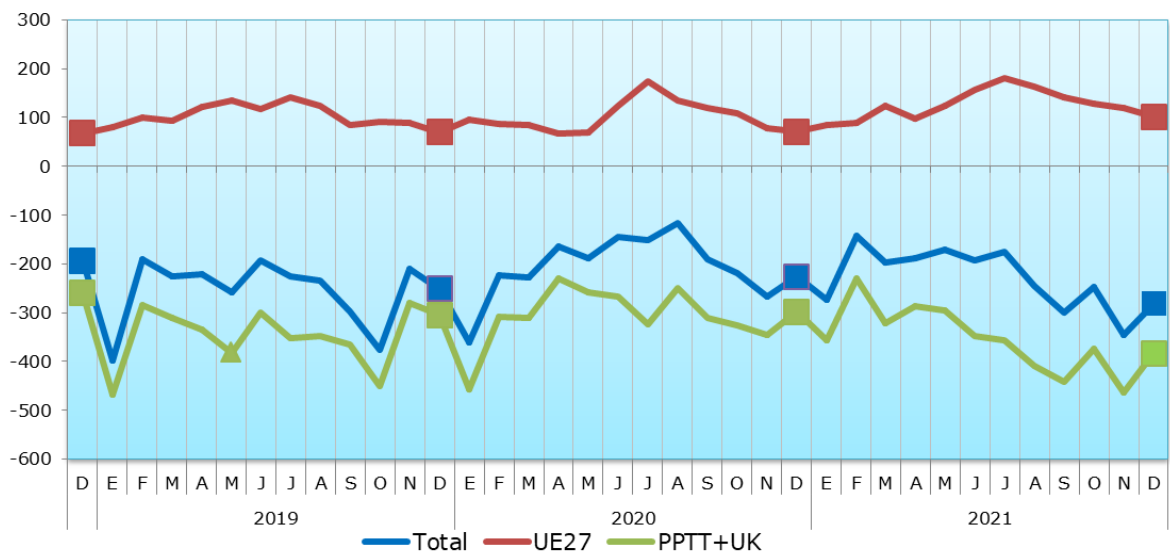

## Análisis de los datos acumulados

### Datos acumulados Sector Agroalimentario y Pesquero

Las exportaciones en el **año móvil** (periodo que va de enero 2021 a diciembre 2021) alcanza una cifra record de **60.118M€** un 11,6% superior al dato del mismo intervalo de 2020. Las importaciones aumentan un 17,1% (41.169M€), lo que provoca un aumento del saldo de un 1,4%, hasta alcanzar la cifra de 18.948M€.

La participación del Sector Agroalimentario y Pesquero en las exportaciones del conjunto del comercio exterior español durante los doce meses ha sido del **19%**.

Gráfico 9.  
**Exportaciones acumuladas en 12 meses del Sector Agroalimentario y Pesquero.**  
Diciembre 2019 a diciembre 2021. Miles de M€.



Gráfico 10.  
**Datos de exportaciones-importaciones-saldo del Sector Agroalimentario y Pesquero.**  
**Evolución meses de diciembre. 2017-2021. En M€**



## Datos acumulados de los principales grupos agroalimentarios

El **dato acumulado** de **enero-diciembre 2021** comparado con el mismo periodo del año anterior, muestra un **aumento de las exportaciones** prácticamente en todos los sectores: Semillas oleaginosas (33%), Pescados, crustáceos y moluscos (29,5%), Aceites y grasas (28,1%), Piensos (19,3%), y Bebidas (14,2%) y **disminución** de los Cereales (-6,9%).

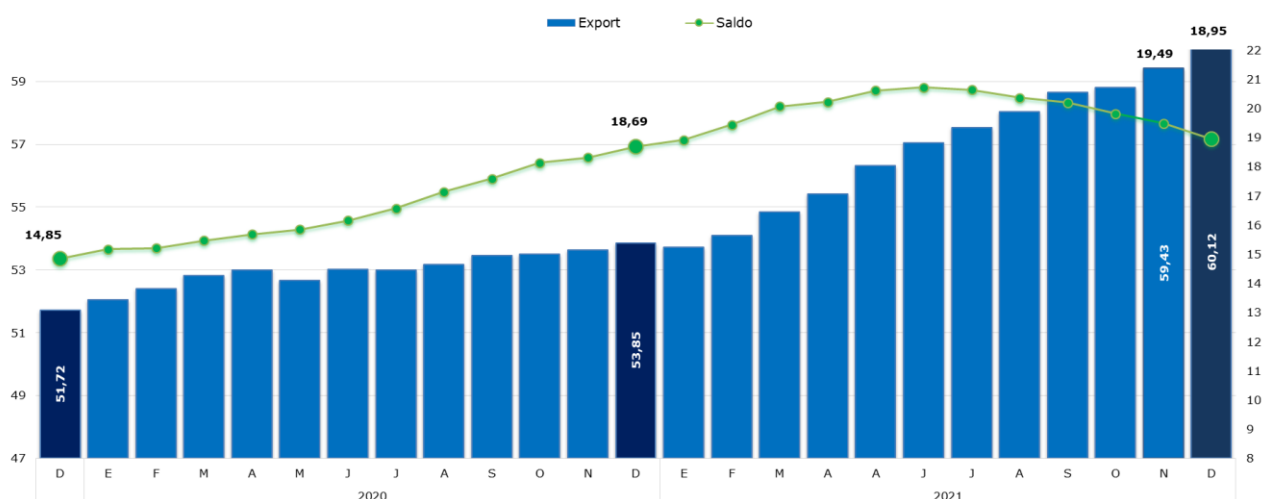
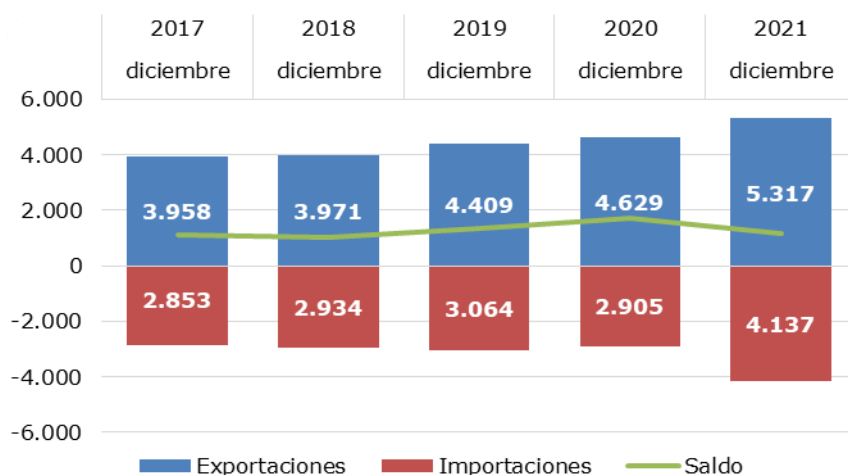
Por su parte el dato de las **importaciones** destaca también el **aumento generalizado de todos los sectores**: Aceites y Grasas (38,7%), Semillas oleaginosas (34,9%), Cereales (25,3%), Piensos (20,3%), Pescados y crustáceos (20,2%) y Carnes (18,4%) y el **descenso** de Hortalizas y legumbres (-3,8%).

Gráfico 11.

**Datos acumulados Diciembre-Diciembre de las exportaciones e importaciones de los principales capítulos del Sector Alimentario Agrario y Pesquero.**  
Diciembre 2020 y 2021. M€.

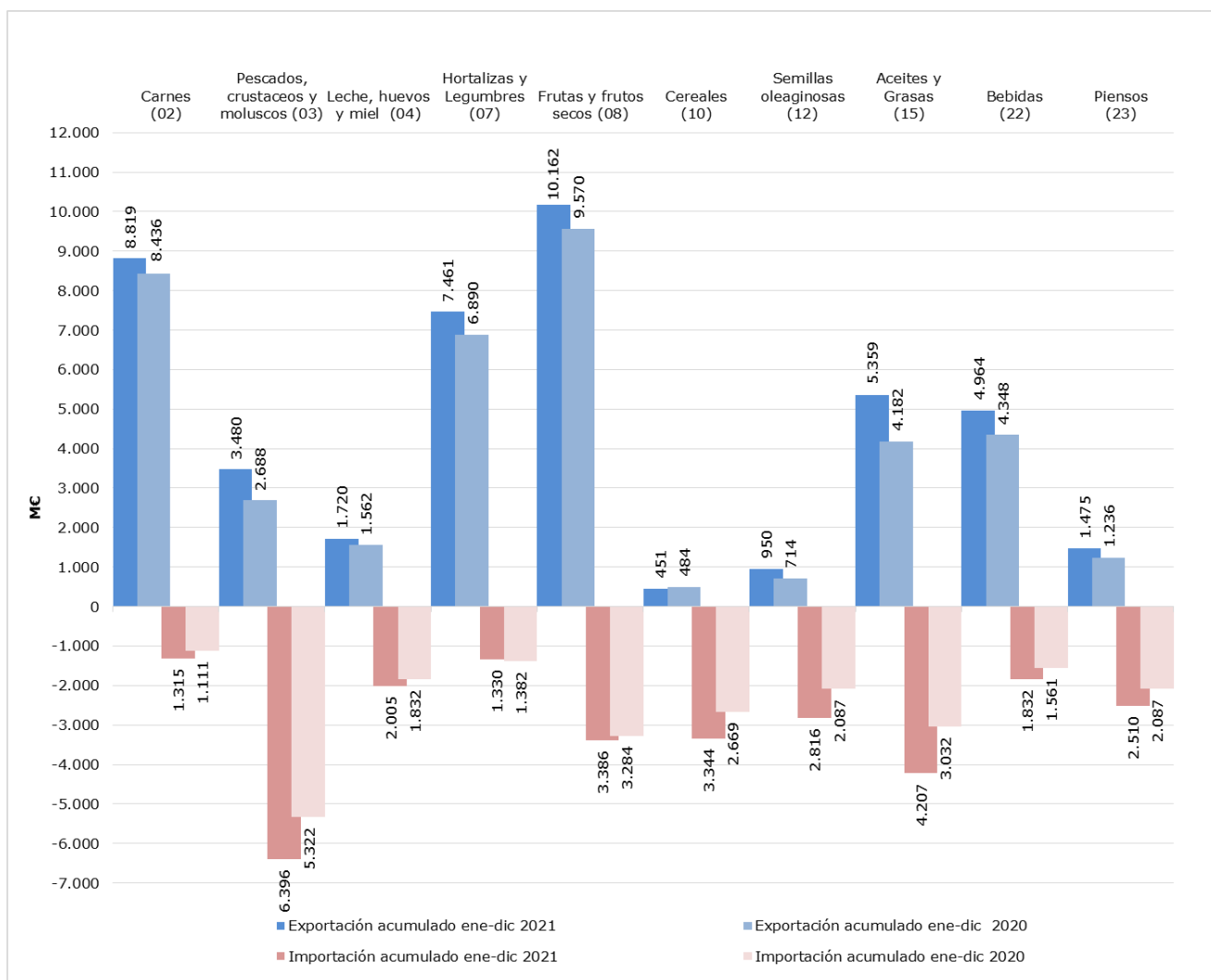

## Ranking de productos del mes

### EXPORTACIONES

Los **Cítricos** son el primer producto exportado en el mes de Diciembre. Le siguen por este orden: Carne de porcino, Otras hortalizas frescas y Aceite de Oliva.

### IMPORTACIONES

El **Maíz** ocupa el primer lugar entre las importaciones, seguido de las Habas de soja y en tercer lugar los Moluscos.

Tabla 3.  
Principales productos exportados e importados del mes.  
Diciembre 2020 y 2021.

| PRINCIPALES PRODUCTOS EXPORTADOS DEL MES   | Diciembre 21 (M€) | Diciembre 20 (M€) | Var. 2021/20 | TARIC | PRINCIPALES PRODUCTOS IMPORTADOS DEL MES                            | Diciembre 21 (M€) | Diciembre 20 (M€) | Var. 2021/20 | TARIC |
|--|-------------------|-------------------|--------------|-------|---|-------------------|-------------------|--------------|-------|
| Cítricos   | 551,15            | 515,13            | 7%           | 08.05 | Maíz  | 287,63            | 114,91            | 150,3%       | 10.05 |
| Carne de porcino   | 440,93            | 518,93            | -15%         | 02.03 | Habas de soja   | 203,33            | 91,95             | 121,1%       | 12.01 |
| Otras hortalizas frescas (espárragos, pimientos, champiñones, aceitunas frescas, etc...) (07.09) | 305,64            | 230,07            | 32,8%        | 07.09 | Moluscos  | 185,72            | 146,63            | 26,7%        | 03.07 |
| Aceite de oliva  | 249,15            | 219,44            | 13,5%        | 15.09 | Crustáceos  | 150,36            | 112,83            | 33,3%        | 03.06 |
| Vino y mosto   | 216,57            | 212,17            | 2,1%         | 22.04 | Trigo   | 133,79            | 76,5              | 74,9%        | 10.01 |
| Frutos rojos, kiwi y caqui   | 147,43            | 129,51            | 13,8%        | 08.10 | Pescado fresco o refrigerado  | 115,37            | 95,8              | 20,4%        | 03.02 |
| Tomates frescos o refrigerados   | 130,35            | 124,6             | 4,6%         | 07.02 | Aceite de palma   | 107               | 72,61             | 47,4%        | 15.11 |
| Pepinos y pepinillos   | 125,13            | 79,44             | 57,5%        | 07.07 | Quesos y requesón   | 106,89            | 94,16             | 13,5%        | 04.06 |
| Lechugas y achicorias  | 124,43            | 93,36             | 33,3%        | 07.05 | Café  | 100,39            | 74,63             | 34,5%        | 09.01 |
| Productos de panadería, pastelería o galletería  | 105,32            | 89,32             | 17,9%        | 19.05 | Aceite de oliva   | 94                | 44,91             | 109,3%       | 15.09 |
| Otras legumbres y hortalizas en conserva   | 95,74             | 67,1              | 42,7%        | 20.05 | Filetes y demás carne de pescado frescos, refrigerados o congelados | 88,24             | 62                | 42,3%        | 03.04 |
| Moluscos   | 88,36             | 61,08             | 44,7%        | 03.07 | Bebidas espirituosas  | 82,52             | 42,52             | 94,1%        | 22.08 |
| Preparaciones para alimentación animal   | 83,75             | 118,78            | -29,5%       | 23.09 | Azúcar de caña o remolacha  | 79,9              | 32,04             | 149,3%       | 17.01 |
| Coles  | 82,61             | 68,29             | 21%          | 07.04 | Preparaciones para alimentación animal                              | 79,29             | 65,32             | 21,4%        | 23.09 |
| Preparaciones alimenticias   | 77,57             | 61,29             | 26,6%        | 21.06 | Aceite de girasol   | 77,86             | 35,21             | 121,1%       | 15.12 |



Tabla 4.  
**Primeros productos exportados con sus principales destinos.**  
 Diciembre 2020 y 2021.

**PRINCIPALES EXPORTACIONES.DICIEMBRE**

| PRODUCTO  | PAÍS           | Diciembre 2021 (M€) | CUOTA (%)* | Diciembre 2020(M€) | Var. 21/20 |
|---|----------------|---------------------|------------|--------------------|------------|
| <b>Cítricos (08.05)</b><br>(551,15 M€)  | ALEMANIA       | 179,22              | 33%        | 171,73             | 4,4%       |
|   | FRANCIA        | 110,25              | 20%        | 102,76             | 7,3%       |
|   | REINO UNIDO    | 49,95               | 9%         | 37                 | 35%        |
|   | POLONIA        | 37,12               | 7%         | 36,52              | 1,6%       |
|   | PAISES BAJOS   | 27,79               | 5%         | 28,43              | -2,2%      |
| <b>Carne de porcino (02.03)</b><br>(440,93 M€)  | CHINA          | 78,81               | 18%        | 284,16             | -72,3%     |
|   | JAPON          | 54,59               | 12%        | 35,69              | 53%        |
|   | COREA DEL SUR  | 53,1                | 12%        | 21,76              | 144%       |
|   | FRANCIA        | 38,41               | 9%         | 34,77              | 10,5%      |
|   | ITALIA         | 25,58               | 6%         | 16,51              | 55%        |
| <b>Otras hortalizas frescas (espárragos, pimientos, champiñones , aceitunas frescas , etc..) (07.09)</b><br>(305,64 M€) | ALEMANIA       | 80,19               | 26%        | 62,8               | 27,7%      |
|   | REINO UNIDO    | 51,43               | 17%        | 35,39              | 45,3%      |
|   | FRANCIA        | 48,16               | 16%        | 34,94              | 37,8%      |
|   | PAISES BAJOS   | 30,78               | 10%        | 28,83              | 6,8%       |
|   | ITALIA         | 24,47               | 8%         | 11,4               | 114,6%     |
| <b>Aceite de oliva (15.09)</b><br>(249,15 M€)   | ITALIA         | 69,53               | 28%        | 57,47              | 21%        |
|   | ESTADOS UNIDOS | 45,99               | 18%        | 37,45              | 22,8%      |
|   | FRANCIA        | 16,31               | 7%         | 16,29              | 0,2%       |
|   | PORTUGAL       | 16,26               | 7%         | 25,42              | -36%       |
|   | JAPON          | 12,38               | 5%         | 7,32               | 69,2%      |
| <b>Vino y mosto (22.04)</b><br>(216,57 M€)  | ALEMANIA       | 23,9                | 11%        | 25,39              | -5,9%      |
|   | REINO UNIDO    | 20,31               | 9%         | 22,52              | -9,8%      |
|   | FRANCIA        | 19,01               | 9%         | 16,82              | 13%        |
|   | ESTADOS UNIDOS | 17,89               | 8%         | 20,47              | -12,6%     |
|   | SUIZA          | 12,51               | 6%         | 10,07              | 24,2%      |
| <b>Frutos rojos , kiwi y caqui (08.10)</b><br>(147,43 M€)   | ALEMANIA       | 40,74               | 28%        | 30,43              | 33,9%      |
|   | FRANCIA        | 18,34               | 12%        | 17,35              | 5,7%       |
|   | REINO UNIDO    | 14,96               | 10%        | 21,53              | -30,5%     |
|   | PAISES BAJOS   | 14,17               | 10%        | 11,97              | 18,3%      |
|   | ITALIA         | 11,8                | 8%         | 9,56               | 23,4%      |
| <b>Tomates frescos o refrigerados (07.02)</b><br>(130,35 M€)  | ALEMANIA       | 37,45               | 29%        | 40,79              | -8,2%      |
|   | REINO UNIDO    | 18,61               | 14%        | 14,39              | 29,4%      |
|   | PAISES BAJOS   | 15,87               | 12%        | 13,38              | 18,6%      |
|   | FRANCIA        | 12,86               | 10%        | 14,31              | -10,2%     |
|   | POLONIA        | 9,08                | 7%         | 10,41              | -12,8%     |
| <b>Pepinos y pepinillos (07.07)</b><br>(125,13 M€)  | ALEMANIA       | 52,91               | 42%        | 30,16              | 75,4%      |
|   | REINO UNIDO    | 17,99               | 14%        | 12,56              | 43,3%      |
|   | PAISES BAJOS   | 14,55               | 12%        | 10,62              | 36,9%      |
|   | FRANCIA        | 8,18                | 7%         | 5,66               | 44,4%      |
|   | POLONIA        | 5,74                | 5%         | 3,96               | 44,9%      |
| <b>Lechugas y achicorias (07.05)</b><br>(124,43 M€)   | ALEMANIA       | 34,71               | 28%        | 27,58              | 25,9%      |
|   | REINO UNIDO    | 20,24               | 16%        | 15,23              | 32,9%      |
|   | FRANCIA        | 18,55               | 15%        | 15,62              | 18,8%      |
|   | ITALIA         | 9,56                | 8%         | 4,8                | 99,1%      |
|   | PAISES BAJOS   | 9,37                | 8%         | 7,33               | 27,8%      |
| <b>Productos de panadería , pastelería o galletería (19.05)</b><br>(105,32 M€)  | PORTUGAL       | 20,25               | 19%        | 17,63              | 14,8%      |
|   | FRANCIA        | 15,87               | 15%        | 15,49              | 2,4%       |
|   | REINO UNIDO    | 10,84               | 10%        | 9,79               | 10,7%      |
|   | ITALIA         | 8,16                | 8%         | 6,1                | 33,6%      |
|   | MARRUECOS      | 5,1                 | 5%         | 4                  | 27,5%      |
| <b>Otras legumbres y hortalizas en conserva (20.05)</b><br>(95,74 M€)   | ESTADOS UNIDOS | 16,46               | 17%        | 15,05              | 9,4%       |
|   | FRANCIA        | 12,67               | 13%        | 8,72               | 45,4%      |
|   | REINO UNIDO    | 7,32                | 8%         | 3,46               | 111,8%     |
|   | ITALIA         | 6,92                | 7%         | 3,6                | 92,2%      |
|   | ALEMANIA       | 5,7                 | 6%         | 3,9                | 46,1%      |
| <b>Moluscos (03.07)</b><br>(88,36 M€)   | ITALIA         | 37,97               | 43%        | 26,23              | 44,7%      |
|   | PORTUGAL       | 14,99               | 17%        | 14,5               | 3,3%       |
|   | FRANCIA        | 6,96                | 8%         | 4,06               | 71,4%      |
|   | ESTADOS UNIDOS | 6,03                | 7%         | 2,19               | 175,9%     |
|   | MARRUECOS      | 3,22                | 4%         | 1,87               | 72,4%      |
| <b>Preparaciones para alimentación animal (23.09)</b><br>(83,75 M€)   | PORTUGAL       | 17,63               | 21%        | 14,29              | 23,4%      |
|   | FRANCIA        | 10,38               | 12%        | 59,62              | -82,6%     |
|   | ITALIA         | 8,53                | 10%        | 7,21               | 18,3%      |
|   | PAISES BAJOS   | 4,85                | 6%         | 1,94               | 150%       |
|   | ALEMANIA       | 3                   | 4%         | 3,04               | -1,4%      |
| <b>Coles (07.04)</b><br>(82,61 M€)  | REINO UNIDO    | 29,36               | 36%        | 24                 | 22,3%      |
|   | ALEMANIA       | 16,16               | 20%        | 12,58              | 28,5%      |
|   | PAISES BAJOS   | 9,65                | 12%        | 8,82               | 9,4%       |
|   | FRANCIA        | 6,97                | 8%         | 5,21               | 33,7%      |
|   | POLONIA        | 2,89                | 3%         | 2,21               | 30,8%      |
| <b>Preparaciones alimenticias (21.06)</b><br>(77,57 M€)   | PORTUGAL       | 8,17                | 11%        | 5,35               | 52,7%      |
|   | FRANCIA        | 6,82                | 9%         | 6,76               | 0,8%       |
|   | ARABIA SAUDI   | 5,27                | 7%         | 1,48               | 257,2%     |
|   | ESTADOS UNIDOS | 4,75                | 6%         | 4,48               | 6,2%       |
|   | PAISES BAJOS   | 3,04                | 4%         | 1,75               | 74,1%      |

(\*) Sobre el total de ese exportado de ese producto.

Tabla 5.

**Primeros productos importados con sus principales procedencias.**

Diciembre 2020 y 2021.

**PRINCIPALES IMPORTACIONES.DICIEMBRE**

| PRODUCTO   | PAÍS            | Diciembre 2021(MC) | CUOTA (%)* | Diciembre 2020(MC) | Var. 21/20 |
|--|-----------------|--------------------|------------|--------------------|------------|
| <b>Maíz (10.05)</b><br>(287,63 MC)   | UCRANIA         | 153,01             | 53%        | 28,18              | 443%       |
|  | FRANCIA         | 41,34              | 14%        | 23,05              | 79,4%      |
|  | BRASIL          | 39,61              | 14%        | 19                 | 108,5%     |
|  | RUMANIA         | 16,4               | 6%         | 27,39              | -40,1%     |
|  | PAISES BAJOS    | 12,69              | 4%         | 0,04               | 33991,1%   |
| <b>Habas de soja (12.01)</b><br>(203,33 MC)  | ESTADOS UNIDOS  | 165,35             | 81%        | 54,51              | 203,3%     |
|  | BRASIL          | 25,7               | 13%        | 10,9               | 135,8%     |
|  | CANADA          | 10,98              | 5%         | 19,75              | -44,4%     |
|  | FRANCIA         | 0,51               | 0%         | 2,18               | -76,5%     |
|  | CHINA           | 0,29               | 0%         | 0,27               | 5,6%       |
| <b>Moluscos (03.07)</b><br>(185,72 MC)   | MAURITANIA      | 35,58              | 19%        | 8,87               | 300,9%     |
|  | MARRUECOS       | 26,64              | 14%        | 22,05              | 20,8%      |
|  | INDIA           | 20,15              | 11%        | 14,04              | 43,5%      |
|  | MALVINAS, ISLAS | 18,03              | 10%        | 37,3               | -51,7%     |
|  | FRANCIA         | 13,08              | 7%         | 8,6                | 52,1%      |
| <b>Crustáceos (03.06)</b><br>(150,36 MC)   | ECUADOR         | 29,49              | 20%        | 13,5               | 118,4%     |
|  | ARGENTINA       | 22,93              | 15%        | 28,98              | -20,9%     |
|  | CHINA           | 13,65              | 9%         | 7,38               | 85%        |
|  | MARRUECOS       | 9,49               | 6%         | 5,55               | 71%        |
|  | PORTUGAL        | 8,76               | 6%         | 4,49               | 95,3%      |
| <b>Trigo (10.01)</b><br>(133,79 MC)  | LITUANIA        | 41,07              | 31%        | 14,15              | 190,2%     |
|  | FRANCIA         | 22,58              | 17%        | 24,7               | -8,6%      |
|  | LETONIA         | 17,93              | 13%        | -                  | -          |
|  | POLONIA         | 14,25              | 11%        | 6,24               | 128,2%     |
|  | REINO UNIDO     | 11,71              | 9%         | 0,01               | 223551,4%  |
| <b>Pescado fresco o refrigerado (03.02)</b><br>(115,37 MC)                                       | NORUEGA         | 18,79              | 16%        | 12,43              | 51,2%      |
|  | FRANCIA         | 17,63              | 15%        | 16,73              | 5,4%       |
|  | GRECIA          | 15,79              | 14%        | 11,71              | 34,8%      |
|  | SUECIA          | 13,93              | 12%        | 11,36              | 22,6%      |
|  | PORTUGAL        | 8,61               | 7%         | 6,9                | 24,8%      |
| <b>Aceite de palma (15.11)</b><br>(107 MC)   | INDONESIA       | 79,31              | 74%        | 39,52              | 100,7%     |
|  | GUATEMALA       | 14,75              | 14%        | 12,99              | 13,5%      |
|  | CAMERUN         | 3,34               | 3%         | 0,17               | 1869,5%    |
|  | MALASIA         | 2,26               | 2%         | 12,05              | -81,2%     |
|  | LIBERIA         | 1,82               | 2%         | -                  | -          |
| <b>Quesos y requesón (04.06)</b><br>(106,89 MC)  | PAISES BAJOS    | 23,11              | 22%        | 21,72              | 6,4%       |
|  | FRANCIA         | 20,48              | 19%        | 20,07              | 2,1%       |
|  | ALEMANIA        | 20,34              | 19%        | 17,36              | 17,2%      |
|  | ITALIA          | 16,1               | 15%        | 13,35              | 20,6%      |
|  | DINAMARCA       | 8,54               | 8%         | 6,72               | 27,1%      |
| <b>Café (09.01)</b><br>(100,39 MC)   | FRANCIA         | 18,73              | 19%        | 23,31              | -19,6%     |
|  | VIETNAM         | 13,95              | 14%        | 9,08               | 53,6%      |
|  | BRASIL          | 11,72              | 12%        | 6,29               | 86,3%      |
|  | INDONESIA       | 9,99               | 10%        | 1,38               | 623,8%     |
|  | COLOMBIA        | 7,26               | 7%         | 6,18               | 17,3%      |
| <b>Aceite de oliva (15.09)</b><br>(94 MC)  | PORTUGAL        | 52,94              | 56%        | 20,93              | 152,9%     |
|  | TUNEZ           | 32,61              | 35%        | 19,34              | 68,6%      |
|  | ITALIA          | 4,97               | 5%         | 1,9                | 161,4%     |
|  | ARGENTINA       | 1,89               | 2%         | 1,3                | 45%        |
|  | CHILE           | 0,55               | 1%         | 0,79               | -30%       |
| <b>Filetes y demás carne de pescado frescos, refrigerados o congelados (03.04)</b><br>(88,24 MC) | PAISES BAJOS    | 11,82              | 13%        | 5,51               | 114,4%     |
|  | NAMIBIA         | 11,15              | 13%        | 15,44              | -27,8%     |
|  | CHINA           | 9,13               | 10%        | 5,01               | 82,3%      |
|  | NORUEGA         | 8,08               | 9%         | 5,3                | 52,5%      |
|  | MEXICO          | 5,27               | 6%         | 2,92               | 80,6%      |
| <b>Bebidas espirituosas (22.08)</b><br>(82,52 MC)  | REINO UNIDO     | 24,71              | 30%        | 9,26               | 166,7%     |
|  | PAISES BAJOS    | 10,95              | 13%        | 14,78              | -25,9%     |
|  | ESTADOS UNIDOS  | 8,78               | 11%        | 6,94               | 26,4%      |
|  | FRANCIA         | 6,54               | 8%         | 1,98               | 229,6%     |
|  | ALEMANIA        | 5,29               | 6%         | 2,37               | 123,5%     |
| <b>Azúcar de caña o remolacha (17.01)</b><br>(79,9 MC)   | FRANCIA         | 20,86              | 26%        | 14,16              | 47,3%      |
|  | SUAZILANDIA     | 16,1               | 20%        | -                  | -          |
|  | BRASIL          | 15,2               | 19%        | 2,04               | 646,7%     |
|  | ALEMANIA        | 6,05               | 8%         | 1,75               | 246,7%     |
|  | PORTUGAL        | 4,59               | 6%         | 3,08               | 49,1%      |
| <b>Preparaciones para alimentación animal (23.09)</b><br>(79,29 MC)                              | FRANCIA         | 24,55              | 31%        | 18,82              | 30,4%      |
|  | ALEMANIA        | 17,39              | 22%        | 8,02               | 116,9%     |
|  | PAISES BAJOS    | 10,32              | 13%        | 10,35              | -0,3%      |
|  | PORTUGAL        | 4,42               | 6%         | 4,49               | -1,6%      |
|  | BELGICA         | 4,08               | 5%         | 3                  | 36%        |
| <b>Aceite de girasol (15.12)</b><br>(77,86 MC)   | UCRANIA         | 51,06              | 66%        | 25,31              | 101,7%     |
|  | BULGARIA        | 8                  | 10%        | 5,98               | 33,8%      |
|  | MOLDAVIA        | 7,2                | 9%         | -                  | -          |
|  | ESTADOS UNIDOS  | 4,09               | 5%         | -                  | -          |
|  | FRANCIA         | 2,85               | 4%         | 1,54               | 84,8%      |

(\*) Sobre el total de ese importado de ese producto.

## Ranking de países del mes

### EXPORTACIONES

En diciembre **aumentan las exportaciones a la UE27** (3.370M€ un 19,8%), y también a los **PPTT+UK** (1.947M€, 7,2%), con respecto a las cifras del año anterior.

En cuanto a la cuota de exportación, el 63,4% del valor corresponde a los envíos destinados a la UE27, mientras que las ventas a PPTT+UK suponen el 36,6%.

**Francia** sigue siendo el primer destino entre los países UE27 para nuestros productos, seguido de Alemania e Italia

Respecto a PPTT+UK en primera posición aparece **Reino Unido** y en segundo lugar Estados Unidos.

### IMPORTACIONES

**Aumenta** el valor de las compras a la **UE27** (31,7 %) y aumenta también el de los **PPTT+UK** (54,6%).

En cuanto a la cuota de importación, el 49,3% del valor corresponde a los envíos destinados a la UE27, y las ventas a PPTT+UK un 50,7%.

Tabla 6.  
**Principales destinos y orígenes del mes.**  
Diciembre 2020 y 2021.

| DESTINOS DE LAS EXPORTACIONES |              |                |              |            |                | ORIGEN DE LAS IMPORTACIONES |              |                |              |            |              |
|-------------------------------|--------------|----------------|--------------|------------|----------------|-----------------------------|--------------|----------------|--------------|------------|--------------|
| Diciembre 2021                |              | Diciembre 2020 |              |            |                | Diciembre 2021              |              | Diciembre 2020 |              |            |              |
| UE27                          | M€           | Cuota*         | M€           | Cuota      | Var.(M€) 21/20 | UE27                        | M€           | Cuota*         | M€           | Cuota      | Var.M€ 21/20 |
| FRANCIA                       | 765,17       | 23%            | 679,30       | 24%        | 12,6%          | FRANCIA                     | 527,07       | 26%            | 409,68       | 26%        | 28,7%        |
| ALEMANIA                      | 650,33       | 19%            | 555,50       | 20%        | 17,1%          | PAISES BAJOS                | 281,57       | 14%            | 202,29       | 13%        | 39,2%        |
| ITALIA                        | 483,06       | 14%            | 352,14       | 13%        | 37,2%          | PORTUGAL                    | 259,81       | 13%            | 169,47       | 11%        | 53,3%        |
| PORTUGAL                      | 436,51       | 13%            | 380,27       | 14%        | 14,8%          | ALEMANIA                    | 236,05       | 12%            | 195,98       | 13%        | 20,4%        |
| PAISES BAJOS                  | 280,94       | 8%             | 236,13       | 8%         | 19,0%          | ITALIA                      | 187,23       | 9%             | 150,37       | 10%        | 24,5%        |
| <b>Total UE27</b>             | <b>3.370</b> | <b>63%</b>     | <b>2.812</b> | <b>61%</b> | <b>19,8%</b>   | <b>Total UE27</b>           | <b>2.041</b> | <b>49%</b>     | <b>1.550</b> | <b>53%</b> | <b>31,7%</b> |
| PPTT+UK                       | M€           | Cuota*         | M€           | Cuota      | Var.(M€) 21/20 | PPTT+UK                     | M€           | Cuota*         | M€           | Cuota      | Var.M€ 21/20 |
| REINO UNIDO                   | 389,44       | 20%            | 360,17       | 20%        | 8,1%           | ESTADOS UNIDOS              | 240,70       | 11%            | 136,15       | 10%        | 76,8%        |
| ESTADOS UNIDOS                | 221,28       | 11%            | 173,92       | 10%        | 27,2%          | UCRANIA                     | 220,66       | 11%            | 63,87        | 5%         | 245,5%       |
| CHINA                         | 186,71       | 10%            | 386,49       | 21%        | -51,7%         | BRASIL                      | 189,75       | 9%             | 63,05        | 5%         | 201,0%       |
| MARRUECOS                     | 107,50       | 6%             | 57,75        | 3%         | 86,2%          | CHINA                       | 153,86       | 7%             | 74,24        | 5%         | 107,2%       |
| JAPON                         | 103,50       | 5%             | 87,98        | 5%         | 17,6%          | INDONESIA                   | 153,04       | 7%             | 62,76        | 5%         | 143,8%       |
| <b>Total PPTT+UK</b>          | <b>1.947</b> | <b>37%</b>     | <b>1.816</b> | <b>39%</b> | <b>7,2%</b>    | <b>Total PPTT+UK</b>        | <b>2.095</b> | <b>51%</b>     | <b>1.355</b> | <b>47%</b> | <b>54,6%</b> |

(\*) En el caso de los países, el cálculo se ha realizado sobre el total de la UE27 o PPT+UK según corresponda. Las cuotas del Total UE27 y Total PPTT+UK lo son sobre el total de las importaciones o exportaciones con el mundo.

Tabla 7.  
**Primeros destinos de las exportaciones con sus principales productos.**  
 Diciembre 2020 y 2021.

**PRINCIPALES DESTINOS DE LAS EXPORTACIONES.DICIEMBRE**

| PAÍS                                  | UNIÓN EUROPEA  |          | CUOTA (%)* | 2020(MC) | Var. 21/20  | CÓDIGO |
|---------------------------------------|--|----------|------------|----------|-------------|--------|
|                                       | PRODUCTO   | 2021(MC) |            |          |             |        |
| <b>FRANCIA<br/>(765,17 MC)</b>        | Cítricos   | 110,25   | 14%        | 102,76   | <b>7%</b>   | 08.05  |
|                                       | Otras hortalizas frescas (espárragos, pimientos, champiñones ,<br>aceitunas frescas , etc..) | 48,16    | 6%         | 34,94    | <b>38%</b>  | 07.09  |
|                                       | Carne de porcino   | 38,41    | 5%         | 34,77    | <b>10%</b>  | 02.03  |
|                                       | Vino y mosto   | 19,01    | 2%         | 16,82    | <b>13%</b>  | 22.04  |
|                                       | Lechugas y achicorias  | 18,55    | 2%         | 15,62    | <b>19%</b>  | 07.05  |
| <b>ALEMANIA<br/>(650,33 MC)</b>       | Cítricos   | 179,22   | 28%        | 171,73   | <b>4%</b>   | 08.05  |
|                                       | Otras hortalizas frescas (espárragos, pimientos, champiñones ,<br>aceitunas frescas , etc..) | 80,19    | 12%        | 62,8     | <b>28%</b>  | 07.09  |
|                                       | Pepinos y pepinillos   | 52,91    | 8%         | 30,16    | <b>75%</b>  | 07.07  |
|                                       | Frutos rojos , kiwi y caqui  | 40,74    | 6%         | 30,43    | <b>34%</b>  | 08.10  |
|                                       | Tomates frescos o refrigerados   | 37,45    | 6%         | 40,79    | <b>-8%</b>  | 07.02  |
| <b>ITALIA<br/>(483,06 MC)</b>         | Aceite de oliva  | 69,53    | 14%        | 57,47    | <b>21%</b>  | 15.09  |
|                                       | Moluscos   | 37,97    | 8%         | 26,23    | <b>45%</b>  | 03.07  |
|                                       | Carne de porcino   | 25,58    | 5%         | 16,51    | <b>55%</b>  | 02.03  |
|                                       | Otras hortalizas frescas (espárragos, pimientos, champiñones ,<br>aceitunas frescas , etc..) | 24,47    | 5%         | 11,4     | <b>115%</b> | 07.09  |
|                                       | Conservas de pescado   | 23,49    | 5%         | 18,92    | <b>24%</b>  | 16.04  |
| <b>PORTUGAL<br/>(436,51 MC)</b>       | Crustáceos   | 24,65    | 6%         | 14,74    | <b>67%</b>  | 03.06  |
|                                       | Carne de bovino  | 21,67    | 5%         | 20,03    | <b>8%</b>   | 02.01  |
|                                       | Carne de porcino   | 20,63    | 5%         | 18,94    | <b>9%</b>   | 02.03  |
|                                       | Productos de panadería , pastelería o galletería   | 20,25    | 5%         | 17,63    | <b>15%</b>  | 19.05  |
|                                       | Preparaciones para alimentación animal   | 17,63    | 4%         | 14,29    | <b>23%</b>  | 23.09  |
| <b>PAISES BAJOS<br/>(280,94 MC)</b>   | Otras hortalizas frescas (espárragos, pimientos, champiñones ,<br>aceitunas frescas , etc..) | 30,8     | 11%        | 28,83    | <b>7%</b>   | 07.09  |
|                                       | Grasas y aceites cocidos oxidados y deshidratados  | 30,4     | 11%        | 5,65     | <b>438%</b> | 15.18  |
|                                       | Cítricos   | 27,8     | 10%        | 28,43    | <b>-2%</b>  | 08.05  |
|                                       | Tomates frescos o refrigerados   | 15,9     | 6%         | 13,38    | <b>19%</b>  | 07.02  |
|                                       | Pepinos y pepinillos   | 14,5     | 5%         | 10,62    | <b>37%</b>  | 07.07  |
| PAÍSES TERCEROS                       |  |          |            |          |             |        |
| PAÍS                                  | PRODUCTO   | 2021(MC) | CUOTA (%)* | 2020(MC) | Var. 21/20  | CÓDIGO |
| <b>REINO UNIDO<br/>(389,44 MC)</b>    | Otras hortalizas frescas (espárragos, pimientos, champiñones ,<br>aceitunas frescas , etc..) | 51,43    | 13%        | 35,39    | <b>45%</b>  | 07.09  |
|                                       | Cítricos   | 49,95    | 13%        | 37       | <b>35%</b>  | 08.05  |
|                                       | Coles  | 29,36    | 8%         | 24       | <b>22%</b>  | 07.04  |
|                                       | Vino y mosto   | 20,31    | 5%         | 22,52    | <b>-10%</b> | 22.04  |
|                                       | Lechugas y achicorias  | 20,24    | 5%         | 15,23    | <b>33%</b>  | 07.05  |
| <b>ESTADOS UNIDOS<br/>(221,28 MC)</b> | Aceite de oliva  | 45,99    | 21%        | 37,45    | <b>23%</b>  | 15.09  |
|                                       | Vino y mosto   | 17,89    | 8%         | 20,47    | <b>-13%</b> | 22.04  |
|                                       | Otras legumbres y hortalizas en conserva   | 16,46    | 7%         | 15,05    | <b>9%</b>   | 20.05  |
|                                       | Jugos y extractos vegetales  | 15,65    | 7%         | 11,62    | <b>35%</b>  | 13.02  |
|                                       | Artículos de confitería sin cacao  | 8,98     | 4%         | 7,88     | <b>14%</b>  | 17.04  |
| <b>CHINA<br/>(186,71 MC)</b>          | Carne de porcino   | 78,81    | 42%        | 284,16   | <b>-72%</b> | 02.03  |
|                                       | Despojos comestibles de bovino, porcino, ovino y caprino                                     | 40,23    | 22%        | 42,43    | <b>-5%</b>  | 02.06  |
|                                       | Tripas, vejigas y estómagos de animales  | 11,31    | 6%         | 7,73     | <b>46%</b>  | 05.04  |
|                                       | Vino y mosto   | 9,51     | 5%         | 9,69     | <b>-2%</b>  | 22.04  |
|                                       | Aceite de oliva  | 6,75     | 4%         | 4,62     | <b>46%</b>  | 15.09  |
| <b>MARRUECOS<br/>(107,50 MC)</b>      | Aceite de soja   | 47,69    | 44%        | 7,95     | <b>500%</b> | 15.07  |
|                                       | Animales vivos de la especie bovina  | 5,86     | 5%         | 1,93     | <b>204%</b> | 01.02  |
|                                       | Productos de panadería , pastelería o galletería   | 5,1      | 5%         | 4        | <b>28%</b>  | 19.05  |
|                                       | Moluscos   | 3,22     | 3%         | 1,87     | <b>72%</b>  | 03.07  |
|                                       | Chocolate y preparaciones alimenticias que contengan cacao                                   | 3,12     | 3%         | 2,91     | <b>7%</b>   | 18.06  |
| <b>JAPON<br/>(103,50 MC)</b>          | Carne de porcino   | 54,59    | 53%        | 35,69    | <b>53%</b>  | 02.03  |
|                                       | Aceite de oliva  | 12,38    | 12%        | 7,32     | <b>69%</b>  | 15.09  |
|                                       | Filetes y demás carne de pescado frescos, refrigerados o<br>congelados                       | 8,95     | 9%         | 9,11     | <b>-2%</b>  | 03.04  |
|                                       | Vino y mosto   | 7,81     | 8%         | 7,01     | <b>11%</b>  | 22.04  |
|                                       | Tomates en conserva  | 1,75     | 2%         | 0,91     | <b>92%</b>  | 20.02  |

(\*) Sobre el total de productos agroalimentarios exportados de ese país.

Tabla 8.

**Primeras procedencias de las importaciones con sus principales productos.**

Diciembre 2020 y 2021.

**PRINCIPALES PROCEDENCIAS DE LAS IMPORTACIONES.DICIEMBRE**

| UNIÓN EUROPEA                        |   |          |            |          |               |        |
|--------------------------------------|---|----------|------------|----------|---------------|--------|
| PAÍS                                 | PRODUCTO  | 2021(M€) | CUOTA (%)* | 2020(M€) | Var. 21/20    | CÓDIGO |
| <b>FRANCIA</b><br>(527,07 M€)        | Maíz  | 41,34    | 8%         | 23,05    | <b>79%</b>    | 10.05  |
|                                      | Aceites de nabo, colza o mostaza                                    | 30,69    | 6%         | 0,54     | <b>5583%</b>  | 15.14  |
|                                      | Preparaciones para alimentación animal                              | 24,55    | 5%         | 18,82    | <b>30%</b>    | 23.09  |
|                                      | Trigo   | 22,58    | 4%         | 24,7     | <b>-9%</b>    | 10.01  |
|                                      | Patatas frescas o refrigeradas                                      | 21,75    | 4%         | 18,86    | <b>15%</b>    | 07.01  |
| <b>PAISES BAJOS</b><br>(281,57 M€)   | Quesos y requesón   | 23,11    | 8%         | 21,72    | <b>6%</b>     | 04.06  |
|                                      | Carne de bovino   | 14,77    | 5%         | 12,26    | <b>20%</b>    | 02.01  |
|                                      | Preparaciones alimenticias  | 13,38    | 5%         | 9,59     | <b>40%</b>    | 21.06  |
|                                      | Maíz  | 12,69    | 5%         | 0,04     | <b>31625%</b> | 10.05  |
|                                      | Filetes y demás carne de pescado frescos, refrigerados o congelados | 11,82    | 4%         | 5,51     | <b>115%</b>   | 03.04  |
| <b>PORTUGAL</b><br>(259,81 M€)       | Aceite de oliva   | 52,94    | 20%        | 20,93    | <b>153%</b>   | 15.09  |
|                                      | Moluscos  | 12,20    | 5%         | 7,65     | <b>59%</b>    | 03.07  |
|                                      | Leche y nata sin concentrar   | 11,42    | 4%         | 1,27     | <b>801%</b>   | 04.01  |
|                                      | Productos de panadería , pastelería o galletería                    | 9,44     | 4%         | 7,60     | <b>24%</b>    | 19.05  |
|                                      | Maíz  | 9,30     | 4%         | 2,81     | -             | 10.05  |
| <b>ALEMANIA</b><br>(236,05 M€)       | Quesos y requesón   | 20,34    | 9%         | 17,36    | <b>17%</b>    | 04.06  |
|                                      | Cebada  | 19,84    | 8%         | 0        | <b>0%</b>     | 10.03  |
|                                      | Preparaciones para alimentación animal                              | 17,39    | 7%         | 8,02     | <b>117%</b>   | 23.09  |
|                                      | Productos de panadería , pastelería o galletería                    | 14,79    | 6%         | 13,89    | <b>6%</b>     | 19.05  |
|                                      | Preparaciones alimenticias  | 12,42    | 5%         | 12,17    | <b>2%</b>     | 21.06  |
| <b>ITALIA</b><br>(187,23 M€)         | Quesos y requesón   | 16,1     | 9%         | 13,35    | <b>21%</b>    | 04.06  |
|                                      | Productos de panadería , pastelería o galletería                    | 13,59    | 7%         | 11,47    | <b>18%</b>    | 19.05  |
|                                      | Chocolate y preparaciones alimenticias que contengan cacao          | 12,46    | 7%         | 8,49     | <b>47%</b>    | 18.06  |
|                                      | Pastas alimenticias   | 12,18    | 7%         | 10,04    | <b>21%</b>    | 19.02  |
|                                      | Preparaciones alimenticias  | 8,2      | 4%         | 10,28    | <b>-20%</b>   | 21.06  |
| PAÍSES TERCEROS                      |   |          |            |          |               |        |
| PRODUCTO                             | PAÍS  | 2021(M€) | CUOTA (%)* | 2020(M€) | Var. 21/20    | CÓDIGO |
| <b>ESTADOS UNIDOS</b><br>(240,70 M€) | Habas de soja   | 165,35   | 69%        | 54,51    | <b>203%</b>   | 12.01  |
|                                      | Frutos secos  | 37,47    | 16%        | 34,88    | <b>7%</b>     | 08.02  |
|                                      | Bebidas espirituosas  | 8,78     | 4%         | 6,94     | <b>21%</b>    | 22.08  |
|                                      | Filetes y demás carne de pescado frescos, refrigerados o congelados | 5,13     | 2%         | 3,45     | <b>33%</b>    | 03.04  |
|                                      | Aceite de girasol   | 4,09     | 2%         | 0,00     | <b>0%</b>     | 15.12  |
| <b>UCRANIA</b><br>(220,66 M€)        | Maíz  | 153,01   | 69%        | 28,18    | <b>443%</b>   | 10.05  |
|                                      | Aceite de girasol   | 51,06    | 23%        | 25,31    | <b>102%</b>   | 15.12  |
|                                      | Cebada  | 7,55     | 3%         | 0,00     | <b>100%</b>   | 10.03  |
|                                      | Tortas de aceites vegetales   | 4,16     | 2%         | 7,21     | <b>-42%</b>   | 23.06  |
|                                      | Centeno   | 1,34     | 1%         | 0,00     | <b>0%</b>     | 10.02  |
| <b>BRASIL</b><br>(189,75 M€)         | Tortas de soja  | 49,83    | 26%        | 0        | <b>0%</b>     | 23.04  |
|                                      | Maíz  | 39,61    | 21%        | 19       | <b>108%</b>   | 10.05  |
|                                      | Habas de soja   | 25,7     | 14%        | 10,9     | <b>136%</b>   | 12.01  |
|                                      | Melones y sandías   | 16,4     | 9%         | 8,15     | <b>101%</b>   | 08.07  |
|                                      | Azúcar de caña o remolacha  | 15,2     | 8%         | 2,04     | <b>645%</b>   | 17.01  |
| <b>CHINA</b><br>(153,86 M€)          | Grasas y aceites cocidos oxidados y deshidratados                   | 49,49    | 32%        | 8        | <b>519%</b>   | 15.18  |
|                                      | Crustáceos  | 13,65    | 9%         | 7,38     | <b>85%</b>    | 03.06  |
|                                      | Moluscos  | 10,16    | 7%         | 6,33     | <b>61%</b>    | 03.07  |
|                                      | Otras legumbres y hortalizas en conserva                            | 9,25     | 6%         | 3,33     | <b>64%</b>    | 20.05  |
|                                      | Filetes y demás carne de pescado frescos, refrigerados o congelados | 9,13     | 6%         | 5,01     | <b>45%</b>    | 03.04  |
| <b>INDONESIA</b><br>(153,04 M€)      | Aceite de palma   | 79,31    | 52%        | 39,52    | <b>101%</b>   | 15.11  |
|                                      | Ácidos Grasos Mono carboxílicos Industriales                        | 19,55    | 13%        | 7,03     | <b>178%</b>   | 38.23  |
|                                      | Degras , residuos de tratamientos de las grasas o ceras             | 12,23    | 8%         | 0        | -             | 15.22  |
|                                      | Grasas y aceites cocidos oxidados y deshidratados                   | 10,28    | 7%         | 0        | <b>0%</b>     | 15.18  |
|                                      | Café  | 9,99     | 7%         | 1,38     | <b>624%</b>   | 09.01  |

(\*) Sobre el total de productos agroalimentarios importados de ese país.

# Análisis de los principales grupos de ámbito MAPA

## DESTINOS DE LA EXPORTACIÓN

**63,4%**

**36,6%**



DICIEMBRE 2021

19,8%

3.370 M€

7,2%

1.947 M€

DICIEMBRE 2021



AÑO MÓVIL

12,3%

37.915 M€

10,5%

22.203 M€

AÑO MÓVIL

**UE-27**

**PPTT**

## EXPORTACIONES A UE-27

DICIEMBRE 2021. Porcentaje respecto al total

|                             |           |         |
|-----------------------------|-----------|---------|
| CARNES (02)                 | 366,46 M€ | ▲ 25,0% |
| PESCADOS, MOL. Y CR. (03)   | 237,12 M€ | ▲ 40,8% |
| LACTEOS, HUEVOS Y MIEL (04) | 95,38 M€  | ▲ 17,8% |
| HORTALIZAS Y LEGUMBR. (07)  | 700,35 M€ | ▲ 24,3% |
| FRUTAS (08)                 | 721,69 M€ | ▲ 10,6% |
| CEREALES (10)               | 31,97 M€  | ▲ 68,6% |
| SEMILLAS OLEAG. (12)        | 29,10 M€  | ▲ 29,4% |
| ACEITES Y GR. (15)          | 215,28 M€ | ▲ 34,6% |
| PREPARACIONES C y P. (16)   | 120,09 M€ | ▲ 11,2% |
| BEBIDAS (22)                | 189,04 M€ | ▲ 21,8% |
| PIENSOS (23)                | 85,06 M€  | ▼ 31,3% |

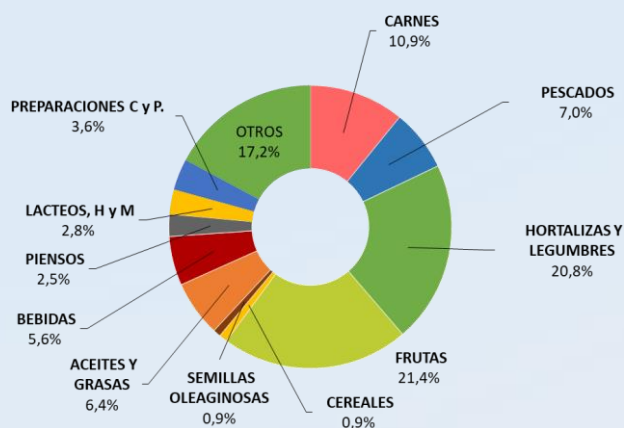

## EXPORTACIONES A PPTT

DICIEMBRE 2021. Porcentaje respecto al total

|                             |           |          |
|-----------------------------|-----------|----------|
| CARNES (02)                 | 346,91 M€ | ▼ 27,0%  |
| PESCADOS, MOL. Y CR. (03)   | 83,35 M€  | ▲ 9,3%   |
| LACTEOS, HUEVOS Y MIEL (04) | 55,11 M€  | ▲ 21,5%  |
| HORTALIZAS Y LEGUMBR. (07)  | 210,95 M€ | ▲ 20,3%  |
| FRUTAS (08)                 | 148,02 M€ | ▲ 2,2%   |
| CEREALES (10)               | 31,90 M€  | ▲ 224,6% |
| SEMILLAS OLEAG. (12)        | 48,58 M€  | ▲ 25,7%  |
| ACEITES Y GR. (15)          | 244,73 M€ | ▲ 46,9%  |
| PREPARACIONES C y P. (16)   | 39,93 M€  | ▲ 9,7%   |
| BEBIDAS (22)                | 193,31 M€ | ▲ 11,9%  |
| PIENSOS (23)                | 37,84 M€  | ▲ 22,2%  |

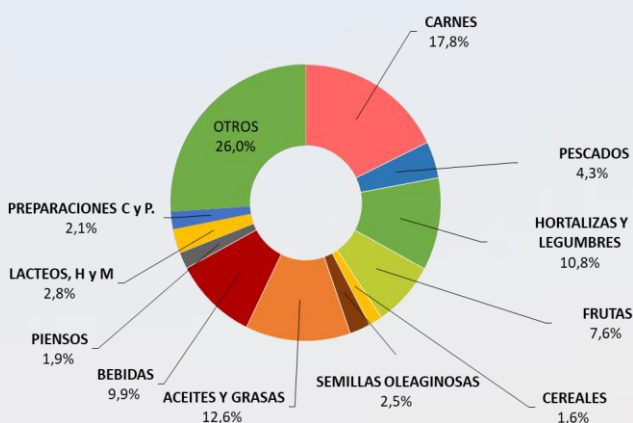



## IMPORTACIONES DESDE LA UE -27

### DICIEMBRE 2021. Porcentaje respecto al total

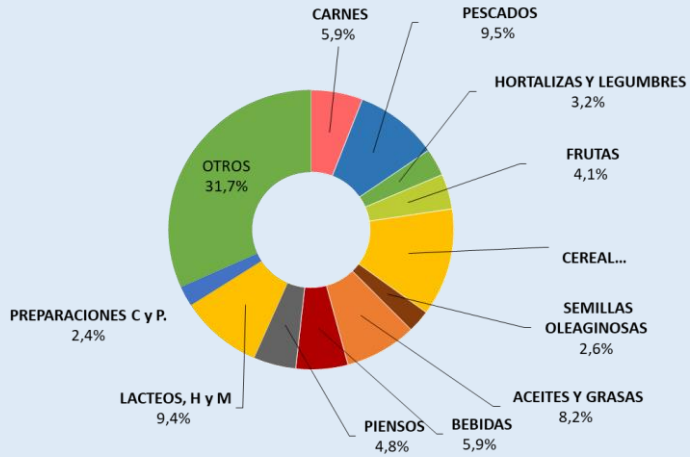

|                                    |                  |                 |
|------------------------------------|------------------|-----------------|
| <b>CARNES (02)</b>                 | <b>119,61 M€</b> | <b>▲ 35,2%</b>  |
| <b>PESCADOS, MOL. Y CR. (03)</b>   | <b>194,41 M€</b> | <b>▲ 32,4%</b>  |
| <b>LACTEOS, HUEVOS Y MIEL (04)</b> | <b>191,25 M€</b> | <b>▲ 28,3%</b>  |
| <b>HORTALIZAS Y LEGUMBR. (07)</b>  | <b>64,54 M€</b>  | <b>▲ 15,4%</b>  |
| <b>FRUTAS (08)</b>                 | <b>82,83 M€</b>  | <b>▲ 10,5%</b>  |
| <b>CEREALES (10)</b>               | <b>254,42 M€</b> | <b>▲ 56,3%</b>  |
| <b>SEMILLAS OLEAG. (12)</b>        | <b>52,96 M€</b>  | <b>▲ 35,4%</b>  |
| <b>ACEITES Y GR. (15)</b>          | <b>166,81 M€</b> | <b>▲ 131,5%</b> |
| <b>PREPARACIONES C y P. (16)</b>   | <b>48,03 M€</b>  | <b>▲ 16,5%</b>  |
| <b>BEBIDAS (22)</b>                | <b>120,14 M€</b> | <b>▲ 31,5%</b>  |
| <b>PIENSOS (23)</b>                | <b>98,88 M€</b>  | <b>▲ 15,6%</b>  |



## IMPORTACIONES DESDE PPTT

### DICIEMBRE 2021. Porcentaje respecto al total

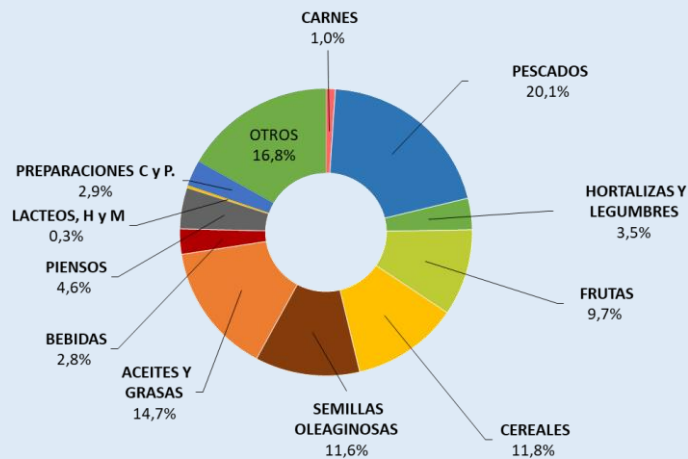

|                                    |                  |                 |
|------------------------------------|------------------|-----------------|
| <b>CARNES (02)</b>                 | <b>21,63 M€</b>  | <b>▲ 181,2%</b> |
| <b>PESCADOS, MOL. Y CR. (03)</b>   | <b>422,19 M€</b> | <b>▲ 25,2%</b>  |
| <b>LACTEOS, HUEVOS Y MIEL (04)</b> | <b>6,11 M€</b>   | <b>▼ 28,2%</b>  |
| <b>HORTALIZAS Y LEGUMBR. (07)</b>  | <b>74,24 M€</b>  | <b>▲ 0,9%</b>   |
| <b>FRUTAS (08)</b>                 | <b>204,10 M€</b> | <b>▲ 15,5%</b>  |
| <b>CEREALES (10)</b>               | <b>247,93 M€</b> | <b>▲ 248,3%</b> |
| <b>SEMILLAS OLEAG. (12)</b>        | <b>242,48 M€</b> | <b>▲ 110,6%</b> |
| <b>ACEITES Y GR. (15)</b>          | <b>307,31 M€</b> | <b>▲ 105,4%</b> |
| <b>PREPARACIONES C y P. (16)</b>   | <b>60,58 M€</b>  | <b>▲ 19,2%</b>  |
| <b>BEBIDAS (22)</b>                | <b>59,64 M€</b>  | <b>▲ 85,6%</b>  |
| <b>PIENSOS (23)</b>                | <b>97,35 M€</b>  | <b>▼ 2,1%</b>   |

NOTA: en el presente título, incluyendo los apartados de grupos de productos, toda referencia a Unión Europea corresponde a la nueva configuración de 27 miembros, sin el Reino Unido, que pasa a estar incluido en el grupo de países terceros.

## Carnes (02)

En este grupo se analizan los productos comprendidos en el capítulo 02 del TARIC, correspondiente a Carne y despojos comestibles. Por tanto, no se han incluido productos como las grasas y mantecas, que se clasifican principalmente en el capítulo 15. Para obtener información sobre los mismos se puede consultar el Anexo que acompaña al informe.

El grupo **Carnes** es un grupo exportador cuyo saldo sigue una tendencia ligeramente creciente.

Gráfico 12.  
**Evolución del comercio exterior grupo Carnes**  
Años 2019, 2020 y 2021. M€



Tabla 9  
**Variación Interanual del Grupo Carnes.**  
Diciembre 2021.

| Carnes (02)  |       | M€             |                    |                             | t              |                             | €/kg           |                             |
|--------------|-------|----------------|--------------------|-----------------------------|----------------|-----------------------------|----------------|-----------------------------|
|              |       | diciembre 2021 | (%)<br>Sobre Total | Var. diciembre<br>2021/2020 | diciembre 2021 | Var. diciembre<br>2021/2020 | diciembre 2021 | Var. diciembre<br>2021/2020 |
| EXP          | Total | 713,38         |                    | -7,1%                       | 291.161        | -6,9%                       | 2,45           | -0,2%                       |
|              | UE-27 | 366,46         | 51                 | 25,0%                       | 143.466        | 30,7%                       | 2,55           | -4,3%                       |
|              | PPTT  | 346,91         | 49                 | -27,0%                      | 147.696        | -27,3%                      | 2,35           | 0,4%                        |
| IMP          | Total | 141,24         |                    | 46,9%                       | 42.126         | 12,3%                       | 3,35           | 30,8%                       |
|              | UE-27 | 119,61         | 85                 | 35,2%                       | 36.923         | 8,7%                        | 3,24           | 24,3%                       |
|              | PPTT  | 21,63          | 15                 | 181,2%                      | 5.203          | 46,3%                       | 4,16           | 92,2%                       |
| <b>Saldo</b> |       | 572,14         |                    | -14,9%                      | 249.035        | -9,6%                       |                |                             |

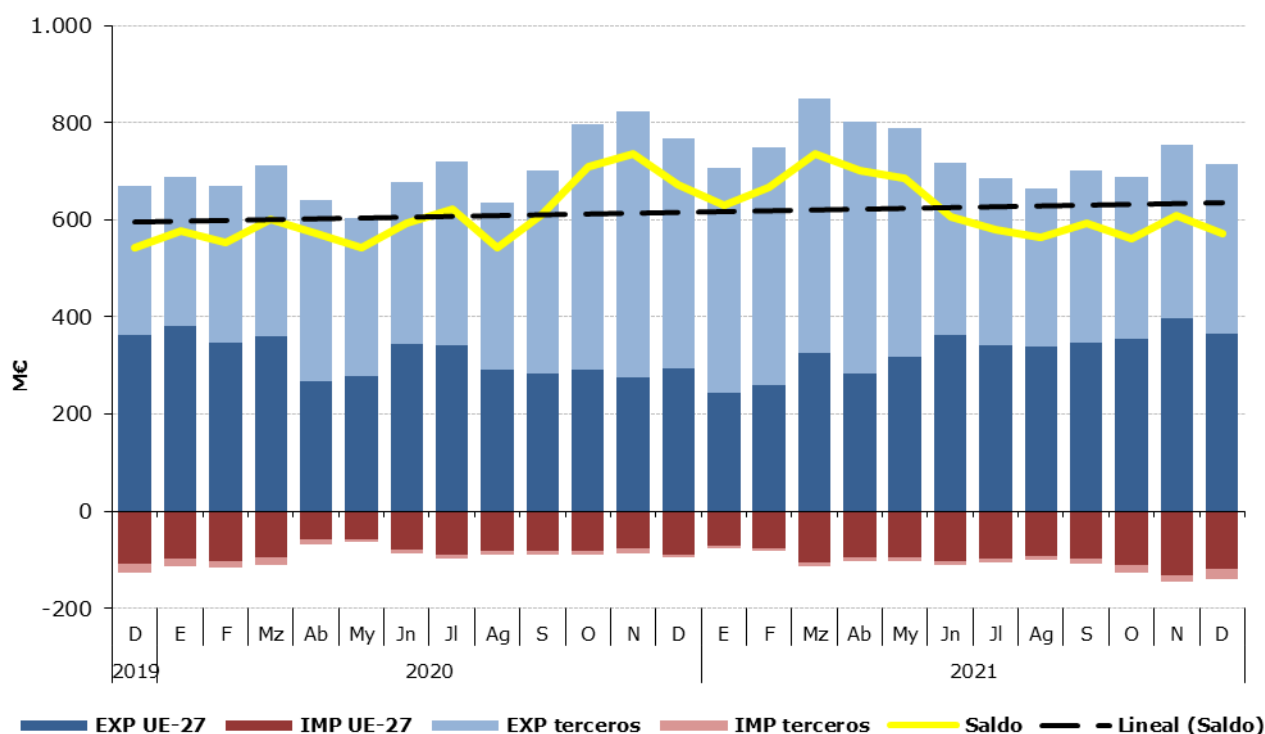

Tabla 10.

**Distribución del comercio exterior grupo Carne.**

Total, UE y Países Terceros.

Diciembre 2021.

|                        | DICIEMBRE 2021    | Exportaciones       |                   | Importaciones       |                   | Saldo (Exp-Imp)     |                   | Precio Medio (€/kg) |             |
|------------------------|-------------------|---------------------|-------------------|---------------------|-------------------|---------------------|-------------------|---------------------|-------------|
|                        |                   | Valor<br>Millones € | Peso<br>toneladas | Valor<br>Millones € | Peso<br>toneladas | Valor<br>Millones € | Peso<br>toneladas | Exportado           | Importado   |
| <b>TOTAL</b>           | <b>CARNES</b>     | <b>713,4</b>        | <b>291.161</b>    | <b>141,2</b>        | <b>42.126</b>     | <b>572,1</b>        | <b>249.035</b>    | <b>2,45</b>         | <b>3,35</b> |
|                        | Carnes de Porcino | 511,1               | 242.865           | 17,6                | 11.870            | 493,6               | 230.995           | 2,10                | 1,48        |
|                        | Carnes de Bovino  | 82,9                | 18.299            | 69,9                | 11.153            | 13,0                | 7.147             | 4,53                | 6,27        |
|                        | Carnes de aves    | 31,0                | 16.065            | 32,9                | 14.623            | -1,9                | 1.442             | 1,93                | 2,25        |
|                        | Otras carnes      | 88,3                | 13.932            | 20,8                | 4.480             | 67,5                | 9.452             | 6,34                | 4,65        |
| <b>UE-27</b>           | <b>CARNES</b>     | <b>366,5</b>        | <b>143.466</b>    | <b>119,6</b>        | <b>36.923</b>     | <b>246,9</b>        | <b>106.542</b>    | <b>2,55</b>         | <b>3,24</b> |
|                        | Carnes de Porcino | 205,6               | 105.423           | 17,6                | 11.798            | 188,0               | 93.625            | 1,95                | 1,49        |
|                        | Carnes de Bovino  | 74,3                | 16.251            | 54,1                | 8.735             | 20,2                | 7.516             | 4,57                | 6,19        |
|                        | Carnes de aves    | 23,1                | 10.359            | 28,0                | 12.153            | -5,0                | -1.794            | 2,23                | 2,31        |
|                        | Otras carnes      | 63,6                | 11.432            | 20,0                | 4.238             | 43,6                | 7.195             | 5,56                | 4,71        |
| <b>PAÍSES TERCEROS</b> | <b>CARNES</b>     | <b>346,9</b>        | <b>147.696</b>    | <b>21,6</b>         | <b>5.203</b>      | <b>325,3</b>        | <b>142.493</b>    | <b>2,35</b>         | <b>4,16</b> |
|                        | Carnes de Porcino | 305,6               | 137.441           | 0,0                 | 71,9              | 305,6               | 137.369           | 2,22                | 0,24        |
|                        | Carnes de Bovino  | 8,7                 | 2.048             | 15,9                | 2.418             | -7,2                | -370              | 4,23                | 6,57        |
|                        | Carnes de aves    | 8,0                 | 5.706             | 4,9                 | 2.470             | 3,1                 | 3.236             | 1,39                | 1,98        |
|                        | Otras carnes      | 24,7                | 2.500             | 0,9                 | 243               | 23,9                | 2.258             | 9,89                | 3,51        |

Gráfico 13.

**Distribución de las exportaciones e importaciones del Grupo Carnes por subgrupos**

Diciembre de 2021



Tabla 11.

**Evolución del comercio exterior Subgrupo Carne y despojos de Porcino (0203+02063000+02064100+02064900+020910)**

Diciembre de 2019, 2020 y 2021

| Exportación       | diciembre 2019 | diciembre 2020 | diciembre 2021 | Importación       | diciembre 2019 | diciembre 2020 | diciembre 2021 |
|-------------------|----------------|----------------|----------------|-------------------|----------------|----------------|----------------|
| Valor (M€)        | 506,60         | 594,63         | 511,13         | Valor (M€)        | 18,57          | 14,51          | 17,58          |
| Volumen (t)       | 175.797        | 264.055        | 242.865        | Volumen (t)       | 8.000          | 10.486         | 11.870         |
| Precio Medio €/kg | 2,88           | 2,25           | 2,10           | Precio Medio €/kg | 2,32           | 1,38           | 1,48           |

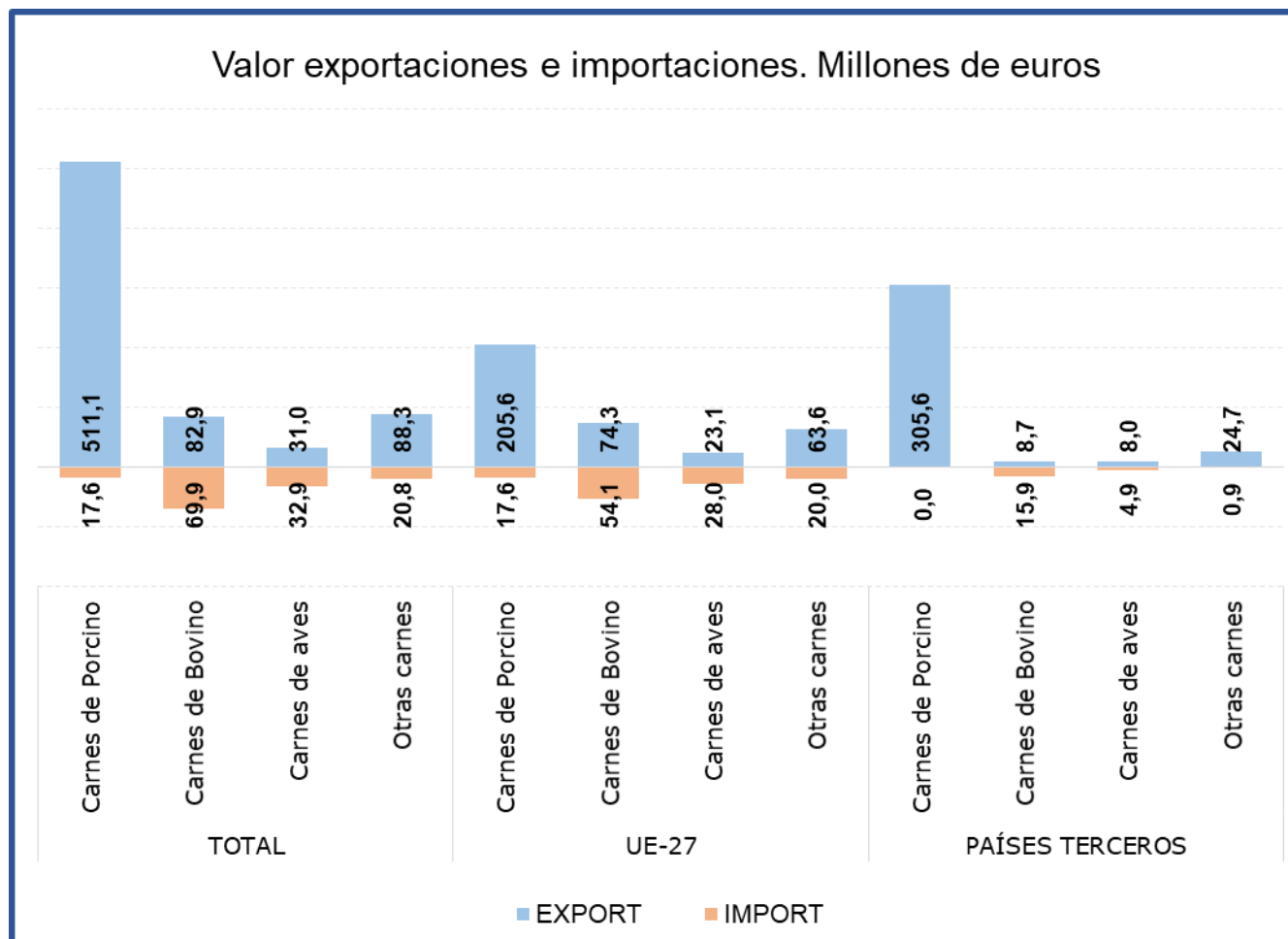
El subgrupo de **Carne y despojos de porcino** es el **mayoritario en exportaciones, suponiendo por sí sólo el 72% de las mismas**. En el mes de diciembre el **valor de las exportaciones se ha reducido un 14% con respecto al mismo mes del año anterior**, consecuencia tanto de la **bajada del volumen exportado (-8%)** como de la **bajada del precio medio de exportación (-6,5%)**. Como en meses anteriores destaca la exportación a PP.TT. (en concreto a Asia), si bien en diciembre de 2021 las exportaciones a terceros países caen por sexto mes consecutivo, concretamente un 30,2% con respecto a diciembre de 2020.

Este subgrupo también es importante en **importaciones**, llegando a alcanzar un **12% del total**.

Tabla 12.

**Evolución del comercio exterior Subgrupo Carne y despojos de Bovino (0201+0202+020610+020621+020622+020629)**

Diciembre de 2019, 2020 y 2021

| Exportación       | diciembre 2019 | diciembre 2020 | diciembre 2021 | Importación       | diciembre 2019 | diciembre 2020 | diciembre 2021 |
|-------------------|----------------|----------------|----------------|-------------------|----------------|----------------|----------------|
| Valor (M€)        | 64,44          | 72,36          | 82,92          | Valor (M€)        | 63,96          | 44,37          | 69,93          |
| Volumen (t)       | 17.602         | 19.958         | 18.299         | Volumen (t)       | 10.949         | 8.397          | 11.153         |
| Precio Medio €/kg | 3,66           | 3,63           | 4,53           | Precio Medio €/kg | 5,84           | 5,28           | 6,27           |

El subgrupo de **Carne de Bovino** es el **mayoritario en importaciones**, ya que supone el **50%** de las mismas. Por su parte, en **exportaciones representa el 12%** del total nacional de exportaciones del grupo carnes. Este mes el valor de las **importaciones se ha incrementado un 57,6%** y el **volumen de las mismas un 32,8%**. **Las exportaciones se han incrementado un 14,6% en valor**.

Tabla 13.

**Evolución del comercio exterior Subgrupo Carne y despojo de Aves (0207+02109971+02109979)**

Diciembre de 2019, 2020 y 2021

| Exportación       | diciembre 2019 | diciembre 2020 | diciembre 2021 | Importación       | diciembre 2019 | diciembre 2020 | diciembre 2021 |
|-------------------|----------------|----------------|----------------|-------------------|----------------|----------------|----------------|
| Valor (M€)        | 27,84          | 24,38          | 31,02          | Valor (M€)        | 28,98          | 25,51          | 32,90          |
| Volumen (t)       | 16.074         | 15.947         | 16.065         | Volumen (t)       | 11.910         | 14.289         | 14.623         |
| Precio Medio €/kg | 1,73           | 1,53           | 1,93           | Precio Medio €/kg | 2,43           | 1,79           | 2,25           |

En el subgrupo de **Carne de Aves de Corral**, las **importaciones representan el 23% de las totales**, mientras que las **exportaciones representan el 4% del total del grupo**.

## Pescados, moluscos y crustáceos (03)

En este grupo se analizan los productos comprendidos en el capítulo 03 del TARIC, correspondiente a Pescados, crustáceos y moluscos.

El grupo **Pescados** tiene un carácter claramente importador y tendencia decreciente.

Gráfico 14.

### Evolución del comercio exterior grupo Pescados, Moluscos y Crustáceos

Años 2019, 2020 y 2021. M€



Tabla 14.

### Variación Interanual del Grupo Pescados, Moluscos y Crustáceos

Diciembre 2021

| Pescados (03) |       | M€             |                 |                          | t              |                          | €/kg           |                          |
|---------------|-------|----------------|-----------------|--------------------------|----------------|--------------------------|----------------|--------------------------|
|               |       | diciembre 2021 | (%) Sobre Total | Var. diciembre 2021/2020 | diciembre 2021 | Var. diciembre 2021/2020 | diciembre 2021 | Var. diciembre 2021/2020 |
| EXP           | Total | 320,47         |                 | 31,0%                    | 68.030         | 2,0%                     | 4,71           | 28,5%                    |
|               | UE-27 | 237,12         | 74              | 40,8%                    | 42.171         | 11,5%                    | 5,62           | 26,4%                    |
|               | PPTT  | 83,35          | 26              | 9,3%                     | 25.860         | -10,4%                   | 3,22           | 22,0%                    |
| IMP           | Total | 616,60         |                 | 27,4%                    | 113.249        | 2,9%                     | 5,44           | 23,9%                    |
|               | UE-27 | 194,41         | 32              | 32,4%                    | 32.925         | 15,9%                    | 5,90           | 14,2%                    |
|               | PPTT  | 422,19         | 68              | 25,2%                    | 80.324         | -1,7%                    | 5,26           | 27,4%                    |
| <b>Saldo</b>  |       | -296,13        |                 | -23,7%                   | -45.218        | -4,2%                    |                |                          |

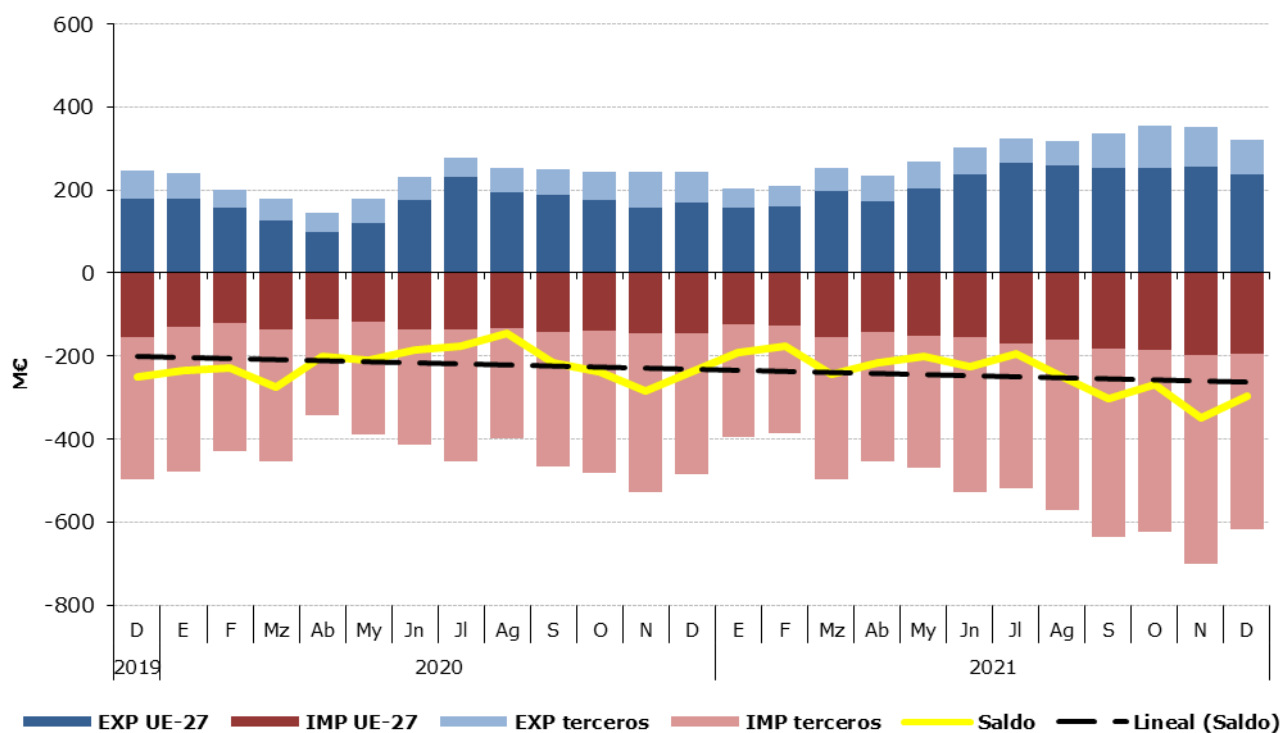
Tabla 15.

**Distribución del comercio exterior grupo Pescados, Moluscos y Crustáceos**

Total, UE y Países Terceros.

Diciembre de 2021.

|                        | DICIEMBRE 2021     | Exportaciones |               | Importaciones |                | Saldo (Exp-Imp) |                | Precio Medio (€/kg) |             |
|------------------------|--------------------|---------------|---------------|---------------|----------------|-----------------|----------------|---------------------|-------------|
|                        |                    | Valor         | Peso          | Valor         | Peso           | Valor           | Peso           | Exportado           | Importado   |
|                        |                    | Millones €    | toneladas     | Millones €    | toneladas      | Millones €      | toneladas      |                     |             |
| <b>TOTAL</b>           | <b>PESCADOS</b>    | <b>320,5</b>  | <b>68.030</b> | <b>616,6</b>  | <b>113.249</b> | <b>-296,1</b>   | <b>-45.218</b> | <b>4,71</b>         | <b>5,44</b> |
|                        | Pescado fresco     | 45,6          | 6.606         | 115,4         | 19.127         | -69,8           | -12.521        | 6,91                | 6,03        |
|                        | Pescado congelado  | 53,9          | 26.749        | 51,3          | 21.132         | 2,6             | 5.617          | 2,02                | 2,43        |
|                        | Filetes de pescado | 53,2          | 5.918         | 88,2          | 18.127         | -35,0           | -12.209        | 8,99                | 4,87        |
|                        | Crustáceos         | 62,3          | 6.585         | 150,4         | 18.884         | -88,1           | -12.298        | 9,46                | 7,96        |
|                        | Moluscos           | 88,4          | 20.250        | 185,7         | 32.982         | -97,4           | -12.732        | 4,36                | 5,63        |
|                        | Otros pescados     | 17,1          | 1.922,7       | 25,6          | 2.997,1        | -8,5            | -1.074         | 8,90                | 8,54        |
| <b>UE-27</b>           | <b>PESCADOS</b>    | <b>237,1</b>  | <b>42.171</b> | <b>194,4</b>  | <b>32.925</b>  | <b>42,7</b>     | <b>9.246</b>   | <b>5,62</b>         | <b>5,90</b> |
|                        | Pescado fresco     | 37,3          | 5.604         | 71,8          | 12.541         | -34,5           | -6.937         | 6,66                | 5,73        |
|                        | Pescado congelado  | 20,8          | 6.340         | 14,0          | 5.029          | 6,8             | 1.311          | 3,29                | 2,79        |
|                        | Filetes de pescado | 31,0          | 4.613         | 25,2          | 3.969          | 5,8             | 645            | 6,73                | 6,36        |
|                        | Crustáceos         | 59,7          | 6.375         | 30,1          | 3.346          | 29,6            | 3.029          | 9,37                | 9,01        |
|                        | Moluscos           | 72,9          | 17.676        | 39,0          | 6.583          | 33,9            | 11.092         | 4,12                | 5,92        |
|                        | Otros pescados     | 15,3          | 1.562,7       | 14,2          | 1.457,6        | 1,1             | 105            | 9,78                | 9,75        |
| <b>PAÍSES TERCEROS</b> | <b>PESCADOS</b>    | <b>83,4</b>   | <b>25.860</b> | <b>422,2</b>  | <b>80.324</b>  | <b>-338,8</b>   | <b>-54.464</b> | <b>3,22</b>         | <b>5,26</b> |
|                        | Pescado fresco     | 8,3           | 1.002         | 43,6          | 6.586          | -35,3           | -5.585         | 8,26                | 6,62        |
|                        | Pescado congelado  | 33,1          | 20.409        | 37,3          | 16.103         | -4,2            | 4.305          | 1,62                | 2,31        |
|                        | Filetes de pescado | 22,2          | 1.305         | 63,0          | 14.158         | -40,9           | -12.854        | 16,99               | 4,45        |
|                        | Crustáceos         | 2,5           | 210           | 120,2         | 15.538         | -117,7          | -15.327        | 12,04               | 7,74        |
|                        | Moluscos           | 15,5          | 2.574         | 146,7         | 26.398         | -131,2          | -23.824        | 6,01                | 5,56        |
|                        | Otros pescados     | 10,1          | 1.361,8       | 55,0          | 8.126,1        | -44,8           | -6.764         | 7,43                | 6,76        |

Gráfico 15.

**Distribución de las exportaciones e importaciones del Grupo Pescados por subgrupos**

Diciembre de 2021



Tabla 16.

**Evolución del comercio exterior Subgrupo Moluscos (0307)**

Diciembre de 2019, 2020 y 2021

| Exportación       | diciembre 2019 | diciembre 2020 | diciembre 2021 | Importación       | diciembre 2019 | diciembre 2020 | diciembre 2021 |
|-------------------|----------------|----------------|----------------|-------------------|----------------|----------------|----------------|
| Valor (M€)        | 68,06          | 61,08          | 88,36          | Valor (M€)        | 125,24         | 146,63         | 185,72         |
| Volumen (t)       | 18.915         | 16.644         | 20.250         | Volumen (t)       | 25.461         | 34.763         | 32.982         |
| Precio Medio €/kg | 3,60           | 3,67           | 4,36           | Precio Medio €/kg | 4,92           | 4,22           | 5,63           |

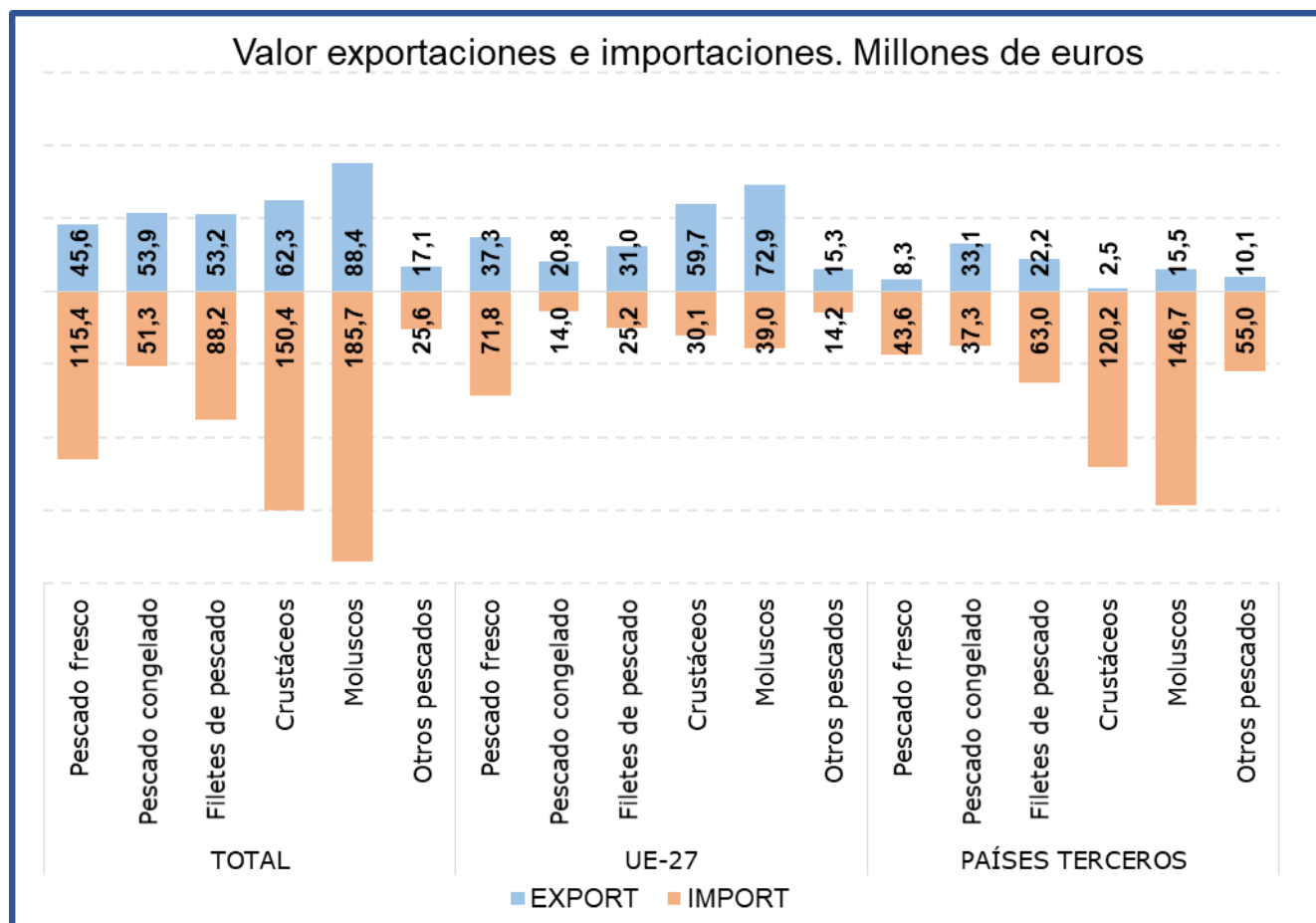
Durante el mes de diciembre el subgrupo de **Moluscos** ha sido el **más importante tanto desde el punto de vista exportador como desde el punto de vista importador** dentro del **grupo Pescados**, constituyendo por sí sólo **el 28% de las exportaciones y el 30% de las importaciones totales del grupo**.

Durante el mes de diciembre destaca que las **exportaciones se han incrementado un 44,7% en valor y un 21,7% en volumen**, con respecto al mismo mes de 2020.

Por su parte las **importaciones se han incrementado un 26,7% en valor**.

Tabla 17.

**Evolución del comercio exterior Subgrupo Pescado Fresco (0302)**

Diciembre de 2019, 2020 y 2021

| Exportación       | diciembre 2019 | diciembre 2020 | diciembre 2021 | Importación       | diciembre 2019 | diciembre 2020 | diciembre 2021 |
|-------------------|----------------|----------------|----------------|-------------------|----------------|----------------|----------------|
| Valor (M€)        | 35,88          | 40,67          | 45,62          | Valor (M€)        | 100,31         | 95,80          | 115,37         |
| Volumen (t)       | 5.631          | 5.987          | 6.606          | Volumen (t)       | 17.696         | 18.351         | 19.127         |
| Precio Medio €/kg | 6,37           | 6,79           | 6,91           | Precio Medio €/kg | 5,67           | 5,22           | 6,03           |

El subgrupo **Pescado Fresco** representa este mes el **14% de las exportaciones** totales del grupo. En cuanto a las importaciones representa el **19% del total**.

Este mes hay que destacar que **se ha incrementado el valor tanto de las exportaciones (12,2%) como de las importaciones (20,4%)**.

Tabla 18.

**Evolución del comercio exterior Subgrupo Pescado Congelado (0303)**

Diciembre de 2019, 2020 y 2021

| Exportación       | diciembre 2019 | diciembre 2020 | diciembre 2021 | Importación       | diciembre 2019 | diciembre 2020 | diciembre 2021 |
|-------------------|----------------|----------------|----------------|-------------------|----------------|----------------|----------------|
| Valor (M€)        | 56,05          | 48,28          | 53,91          | Valor (M€)        | 57,49          | 46,68          | 51,30          |
| Volumen (t)       | 39.414         | 31.728         | 26.749         | Volumen (t)       | 26.569         | 23.590         | 21.132         |
| Precio Medio €/kg | 1,42           | 1,52           | 2,02           | Precio Medio €/kg | 2,16           | 1,98           | 2,43           |

Este mes el subgrupo de **Pescado Congelado** representa el **17% de las exportaciones y el 8% de las importaciones totales** del grupo.

**El valor de las exportaciones se ha incrementado un 11,7%** mientras que su **volumen ha disminuido un 15,7%** con respecto a diciembre de 2020. Por su parte las importaciones se han incrementado un 9,9% en valor.

Tabla 19.

**Evolución del comercio exterior Subgrupo Crustáceos (0306)**

Diciembre de 2019, 2020 y 2021

| Exportación       | diciembre 2019 | diciembre 2020 | diciembre 2021 | Importación       | diciembre 2019 | diciembre 2020 | diciembre 2021 |
|-------------------|----------------|----------------|----------------|-------------------|----------------|----------------|----------------|
| Valor (M€)        | 46,11          | 41,22          | 62,27          | Valor (M€)        | 121,18         | 112,83         | 150,36         |
| Volumen (t)       | 5.751          | 5.224          | 6.585          | Volumen (t)       | 16.412         | 16.383         | 18.884         |
| Precio Medio €/kg | 8,02           | 7,89           | 9,46           | Precio Medio €/kg | 7,38           | 6,89           | 7,96           |

El subgrupo de **Crustáceos** representa este mes el **segundo subgrupo en importancia tanto desde el punto de vista importador (24% de las importaciones) como desde el punto de vista exportador (19% de las exportaciones totales del grupo)**. Este mes las **importaciones han aumentado un 33,3% en valor** con respecto a diciembre de 2020, mientras que las exportaciones han incrementado su valor en un 51,1% con respecto al mismo mes del año anterior.

Tabla 20.

**Evolución del comercio exterior Subgrupo Filetes de Pescado (0304)**

Diciembre de 2019, 2020 y 2021

| Exportación       | diciembre 2019 | diciembre 2020 | diciembre 2021 | Importación       | diciembre 2019 | diciembre 2020 | diciembre 2021 |
|-------------------|----------------|----------------|----------------|-------------------|----------------|----------------|----------------|
| Valor (M€)        | 25,72          | 37,87          | 53,20          | Valor (M€)        | 65,78          | 62,00          | 88,24          |
| Volumen (t)       | 3.850          | 4.736          | 5.918          | Volumen (t)       | 14.860         | 14.306         | 18.127         |
| Precio Medio €/kg | 6,68           | 8,00           | 8,99           | Precio Medio €/kg | 4,43           | 4,33           | 4,87           |

El subgrupo **Filetes de Pescado** supone el **17% de las exportaciones y el 14% de las importaciones**. Respecto a diciembre de 2020, cabe destacar un **incremento del 40,5% en el valor de las exportaciones y del 42,3% en el valor de las importaciones**.

## Lácteos, Huevos y Miel (04)

En este grupo se analizan los productos comprendidos en el capítulo 04 del TARIC, correspondiente a Leche y productos lácteos; huevos de ave y miel natural.

El grupo **Lácteos, huevos y miel** es ligeramente importador y con tendencia ligeramente creciente.

Gráfico 16.

### Evolución del comercio exterior grupo Lácteos, Huevos y Miel

Años 2019, 2020 y 2021. M€



Tabla 21.  
**Variación Interanual del Grupo Lácteos, Huevos y Miel**  
Diciembre 2021

| Lacteos (04) |       | M€             |                    |                             | t              |                             | €/kg           |                             |
|--------------|-------|----------------|--------------------|-----------------------------|----------------|-----------------------------|----------------|-----------------------------|
|              |       | diciembre 2021 | (%)<br>Sobre Total | Var. diciembre<br>2021/2020 | diciembre 2021 | Var. diciembre<br>2021/2020 | diciembre 2021 | Var. diciembre<br>2021/2020 |
| EXP          | Total | 150,49         |                    | 19,2%                       | 68.262         | 2,9%                        | 2,20           | 15,9%                       |
|              | UE-27 | 95,38          | 63                 | 17,8%                       | 45.281         | 1,0%                        | 2,11           | 16,7%                       |
|              | PPTT  | 55,11          | 37                 | 21,5%                       | 22.981         | 6,7%                        | 2,40           | 13,9%                       |
| IMP          | Total | 197,36         |                    | 25,2%                       | 84.929         | 27,6%                       | 2,32           | -1,9%                       |
|              | UE-27 | 191,25         | 97                 | 28,3%                       | 82.802         | 30,8%                       | 2,31           | -1,9%                       |
|              | PPTT  | 6,11           | 3                  | -28,2%                      | 2.127          | -34,0%                      | 2,87           | 8,8%                        |
| <b>Saldo</b> |       | -46,87         |                    | -49,6%                      | -16.667        | -9644,9%                    |                |                             |

Tabla 22.

**Distribución del comercio exterior del grupo Lácteos, Huevos y Miel**

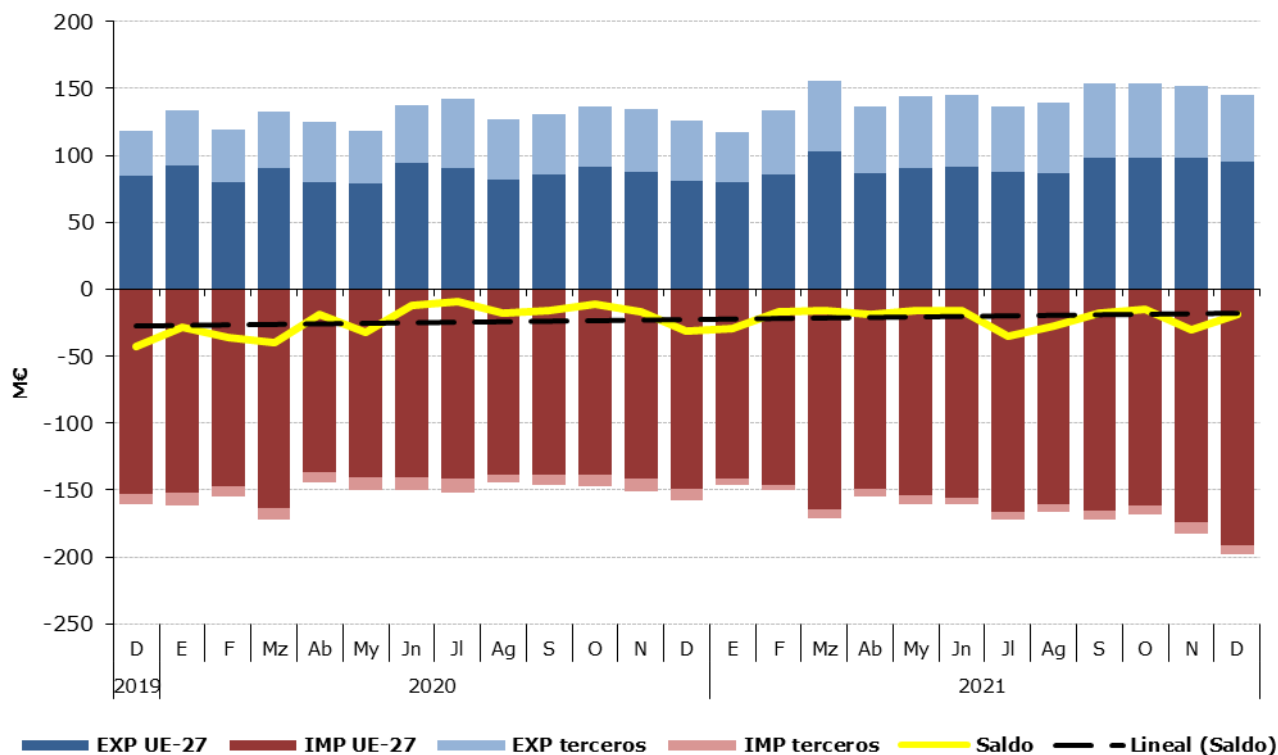
Total, UE y Países Terceros.

Diciembre de 2021

|                        | DICIEMBRE 2021         | Exportaciones       |                   | Importaciones       |                   | Saldo (Exp-imp)     |                   | Precio Medio (€/kg) |             |
|------------------------|------------------------|---------------------|-------------------|---------------------|-------------------|---------------------|-------------------|---------------------|-------------|
|                        |                        | Valor<br>Millones € | Peso<br>toneladas | Valor<br>Millones € | Peso<br>toneladas | Valor<br>Millones € | Peso<br>toneladas | Exportado           | Importado   |
| <b>TOTAL</b>           | <b>LACTEOS, H y M.</b> | <b>150,5</b>        | <b>68.262</b>     | <b>197,4</b>        | <b>84.929</b>     | <b>-46,9</b>        | <b>-16.667</b>    | <b>2,20</b>         | <b>2,32</b> |
|                        | Quesos                 | 47,5                | 8.915             | 106,9               | 26.255            | -59,4               | -17.339           | 5,33                | 4,07        |
|                        | Leche y Nata           | 37,3                | 20.868            | 37,0                | 33.640            | 0,3                 | -12.772           | 1,79                | 1,10        |
|                        | Huevos                 | 20,5                | 13.737            | 8,8                 | 4.092             | 11,7                | 9.644             | 1,49                | 2,14        |
|                        | Leches fermentadas     | 17,1                | 13.405            | 15,4                | 11.611            | 1,6                 | 1.793             | 1,27                | 1,33        |
|                        | Mantequilla            | 8,4                 | 1.576             | 13,5                | 2.689             | -5,1                | -1.114            | 5,32                | 5,02        |
|                        | Miel                   | 11,3                | 2.893             | 7,9                 | 3.266             | 3,4                 | -372              | 3,90                | 2,41        |
|                        | Otros                  | 8,5                 | 6.868             | 7,9                 | 3.376             | 0,5                 | 3.493             | 1,23                | 2,35        |
| <b>UE-27</b>           | <b>LACTEOS, H y M.</b> | <b>95,4</b>         | <b>45.281</b>     | <b>191,2</b>        | <b>82.802</b>     | <b>-95,9</b>        | <b>-37.521</b>    | <b>2,11</b>         | <b>2,31</b> |
|                        | Quesos                 | 28,8                | 6.371             | 105,0               | 25.904            | -76,1               | -19.533           | 4,53                | 4,05        |
|                        | Leche y Nata           | 20,1                | 10.714            | 36,9                | 33.631            | -16,8               | -22.917           | 1,88                | 1,10        |
|                        | Huevos                 | 12,1                | 9.688             | 8,5                 | 4.070             | 3,6                 | 5.618             | 1,25                | 2,09        |
|                        | Leches fermentadas     | 13,0                | 10.749            | 15,3                | 11.542            | -2,3                | -793              | 1,21                | 1,33        |
|                        | Mantequilla            | 8,0                 | 1.496             | 13,1                | 2.604             | -5,1                | -1.108            | 5,32                | 5,03        |
|                        | Miel                   | 8,6                 | 2.312             | 5,5                 | 2.040             | 3,1                 | 273               | 3,72                | 2,68        |
|                        | Otros                  | 4,8                 | 3.951             | 6,9                 | 3.012             | -2,2                | 939               | 1,20                | 2,30        |
| <b>PAÍSES TERCEROS</b> | <b>LACTEOS, H y M.</b> | <b>55,1</b>         | <b>22.981</b>     | <b>6,1</b>          | <b>2.127</b>      | <b>49,0</b>         | <b>20.854</b>     | <b>2,40</b>         | <b>2,87</b> |
|                        | Quesos                 | 18,7                | 2.544             | 1,9                 | 351               | 16,8                | 2.193             | 7,33                | 5,41        |
|                        | Leche y Nata           | 17,2                | 10.154            | 0,0                 | 9                 | 17,1                | 10.145            | 1,69                | 4,04        |
|                        | Huevos                 | 8,4                 | 4.049             | 0,2                 | 23                | 8,1                 | 4.026             | 2,07                | 9,96        |
|                        | Leches fermentadas     | 4,1                 | 2.656             | 0,1                 | 69                | 4,0                 | 2.586             | 1,55                | 1,99        |
|                        | Mantequilla            | 0,4                 | 80                | 0,4                 | 85                | 0,0                 | -5                | 5,33                | 4,71        |
|                        | Miel                   | 2,7                 | 581               | 2,4                 | 1.226             | 0,3                 | -645              | 4,58                | 1,96        |
|                        | Otros                  | 3,7                 | 2.917             | 1,0                 | 364               | 2,7                 | 2.553             | 1,27                | 2,77        |

Gráfico 17.

**Distribución de las exportaciones e importaciones del Grupo Lácteos, Huevos y Miel por subgrupos**

Diciembre de 2021





Tabla 23.

**Evolución del comercio exterior Subgrupo Quesos (0406)**

Diciembre de 2019, 2020 y 2021

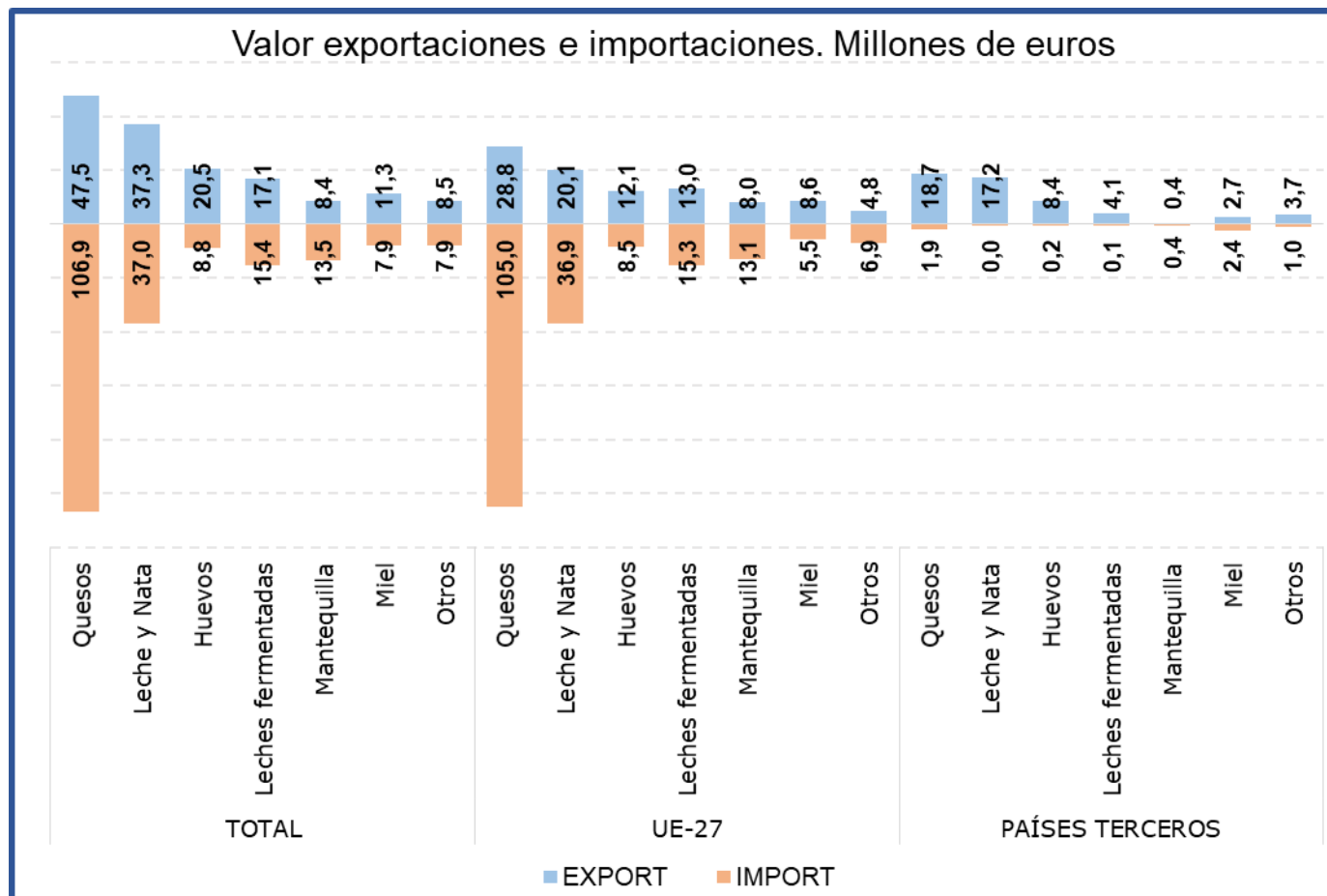
| Exportación       | diciembre 2019 | diciembre 2020 | diciembre 2021 | Importación       | diciembre 2019 | diciembre 2020 | diciembre 2021 |
|-------------------|----------------|----------------|----------------|-------------------|----------------|----------------|----------------|
| Valor (M€)        | 40,10          | 41,09          | 47,50          | Valor (M€)        | 93,51          | 94,16          | 106,89         |
| Volumen (t)       | 8.274          | 8.622          | 8.915          | Volumen (t)       | 23.802         | 29.397         | 26.255         |
| Precio Medio €/kg | 4,85           | 4,77           | 5,33           | Precio Medio €/kg | 3,93           | 3,20           | 4,07           |

Al igual que en los meses anteriores, durante el mes de diciembre los **Quesos** han sido el subgrupo más importante, **representando el 32% de las exportaciones y el 54% de las importaciones totales del grupo**. Con respecto a diciembre de 2020 el **valor de las exportaciones se ha incrementado un 15,6% mientras que el de las importaciones lo ha hecho en un 13,5%**.

Tabla 24.

**Evolución del comercio exterior Subgrupo Leche y Nata (0401+0402)**

Diciembre de 2019, 2020 y 2021

| Exportación       | diciembre 2019 | diciembre 2020 | diciembre 2021 | Importación       | diciembre 2019 | diciembre 2020 | diciembre 2021 |
|-------------------|----------------|----------------|----------------|-------------------|----------------|----------------|----------------|
| Valor (M€)        | 18,15          | 21,48          | 37,29          | Valor (M€)        | 11,83          | 6,98           | 36,97          |
| Volumen (t)       | 14.913         | 18.205         | 20.868         | Volumen (t)       | 19.293         | 7.879          | 33.640         |
| Precio Medio €/kg | 1,22           | 1,18           | 1,79           | Precio Medio €/kg | 0,61           | 0,89           | 1,10           |

La **Leche y Nata** supone **el 25% de las exportaciones y el 19% de las importaciones totales del grupo**. Respecto a diciembre de 2020, se ha **incrementado el valor tanto de las exportaciones (73,6%) como de las importaciones (429,6%)**.

Tabla 25.

**Evolución del comercio exterior Subgrupo Leches fermentadas (0403)**

Diciembre de 2019, 2020 y 2021

| Exportación       | diciembre 2019 | diciembre 2020 | diciembre 2021 | Importación       | diciembre 2019 | diciembre 2020 | diciembre 2021 |
|-------------------|----------------|----------------|----------------|-------------------|----------------|----------------|----------------|
| Valor (M€)        | 12,52          | 12,88          | 17,07          | Valor (M€)        | 14,97          | 15,44          | 15,44          |
| Volumen (t)       | 9.770          | 10.835         | 13.405         | Volumen (t)       | 11.834         | 11.693         | 11.611         |
| Precio Medio €/kg | 1,28           | 1,19           | 1,27           | Precio Medio €/kg | 1,26           | 1,32           | 1,33           |

Las **Leches Fermentadas** suponen **el 11% de las exportaciones y el 8% de las importaciones totales del grupo**.

Tabla 26.

**Evolución del comercio exterior Subgrupo Huevos (0407+0408)**

Diciembre de 2019, 2020 y 2021

| Exportación       | diciembre 2019 | diciembre 2020 | diciembre 2021 | Importación       | diciembre 2019 | diciembre 2020 | diciembre 2021 |
|-------------------|----------------|----------------|----------------|-------------------|----------------|----------------|----------------|
| Valor (M€)        | 19,08          | 21,39          | 20,49          | Valor (M€)        | 6,55           | 6,79           | 8,75           |
| Volumen (t)       | 13.157         | 14.775         | 13.737         | Volumen (t)       | 2.859          | 3.161          | 4.092          |
| Precio Medio €/kg | 1,45           | 1,45           | 1,49           | Precio Medio €/kg | 2,29           | 2,15           | 2,14           |

Los **Huevos** suponen **el 14% de las exportaciones y el 4 de las importaciones totales del grupo**. Respecto a diciembre de 2020, cabe destacar que las **exportaciones han disminuido un 4,2% en valor mientras que las importaciones han incrementado su valor en un 28,9%**.

Tabla 27.

**Evolución del comercio exterior Subgrupo Mantequilla (0405)**

Diciembre de 2019, 2020 y 2021

| Exportación       | diciembre 2019 | diciembre 2020 | diciembre 2021 | Importación       | diciembre 2019 | diciembre 2020 | diciembre 2021 |
|-------------------|----------------|----------------|----------------|-------------------|----------------|----------------|----------------|
| Valor (M€)        | 7,81           | 4,06           | 8,39           | Valor (M€)        | 10,17          | 9,77           | 13,49          |
| Volumen (t)       | 1.860          | 1.245          | 1.576          | Volumen (t)       | 2.443          | 2.493          | 2.689          |
| Precio Medio €/kg | 4,20           | 3,26           | 5,32           | Precio Medio €/kg | 4,16           | 3,92           | 5,02           |

En el mes de diciembre de 2021, la **Mantequilla** ha supuesto **el 6% de las exportaciones y el 7% de las importaciones totales del grupo**.

Tabla 28.

**Evolución del comercio exterior Subgrupo Miel (0409)**

Diciembre de 2019, 2020 y 2021

| Exportación       | diciembre 2019 | diciembre 2020 | diciembre 2021 | Importación       | diciembre 2019 | diciembre 2020 | diciembre 2021 |
|-------------------|----------------|----------------|----------------|-------------------|----------------|----------------|----------------|
| Valor (M€)        | 7,34           | 10,76          | 11,27          | Valor (M€)        | 3,56           | 4,85           | 7,87           |
| Volumen (t)       | 2.113          | 2.968          | 2.893          | Volumen (t)       | 1.845          | 2.546          | 3.266          |
| Precio Medio €/kg | 3,47           | 3,62           | 3,90           | Precio Medio €/kg | 1,93           | 1,91           | 2,41           |

El subgrupo de la **miel** supone, **en diciembre de 2021, el 7% de las exportaciones**. Además, representa el **4% de las importaciones totales del grupo**.

## Hortalizas y legumbres (07)

En este grupo se analizan los productos comprendidos en el capítulo 07 del TARIC, correspondiente a Hortalizas, Plantas, Raíces y Tubérculos alimenticios, principalmente frescos, refrigerados o secos. Por tanto, no se analizan las hortalizas y legumbres en conserva u otras preparaciones que se incluyen principalmente en el capítulo 20 del TARIC.

El grupo de **Hortalizas y Legumbres** tiene un carácter marcadamente exportador y tendencia decreciente.

Gráfico 18.  
**Evolución del comercio exterior grupo Hortalizas y Legumbres**  
Años 2019, 2020 y 2021. M€



Tabla 29.  
**Variación Interanual del grupo Hortalizas y Legumbres**  
Diciembre 2021

| Hortalizas y Legumbres (07) |       | M€             |                 |                          | t              |                          | €/kg           |                          |
|-----------------------------|-------|----------------|-----------------|--------------------------|----------------|--------------------------|----------------|--------------------------|
|                             |       | diciembre 2021 | (%) Sobre Total | Var. diciembre 2021/2020 | diciembre 2021 | Var. diciembre 2021/2020 | diciembre 2021 | Var. diciembre 2021/2020 |
| EXP                         | Total | 911,30         |                 | 23,3%                    | 744.068        | -1,1%                    | 1,22           | 24,7%                    |
|                             | UE-27 | 700,35         | 77              | 24,3%                    | 585.868        | -0,8%                    | 1,20           | 25,3%                    |
|                             | PPTT  | 210,95         | 23              | 20,3%                    | 158.201        | -2,1%                    | 1,33           | 22,8%                    |
| IMP                         | Total | 138,79         |                 | 7,2%                     | 216.732        | -12,0%                   | 0,64           | 21,7%                    |
|                             | UE-27 | 64,54          | 47              | 15,4%                    | 148.385        | -7,9%                    | 0,43           | 25,3%                    |
|                             | PPTT  | 74,24          | 53              | 0,9%                     | 68.347         | -19,7%                   | 1,09           | 25,7%                    |
| <b>Saldo</b>                |       | 772,51         |                 | 26,8%                    | 527.337        | 4,2%                     |                |                          |

Los subgrupos elegidos mensualmente en este Grupo, caracterizado por su elevada estacionalidad, son los que presentan en cada mes un mayor comercio total (exportaciones + Importaciones).

Tabla 30.

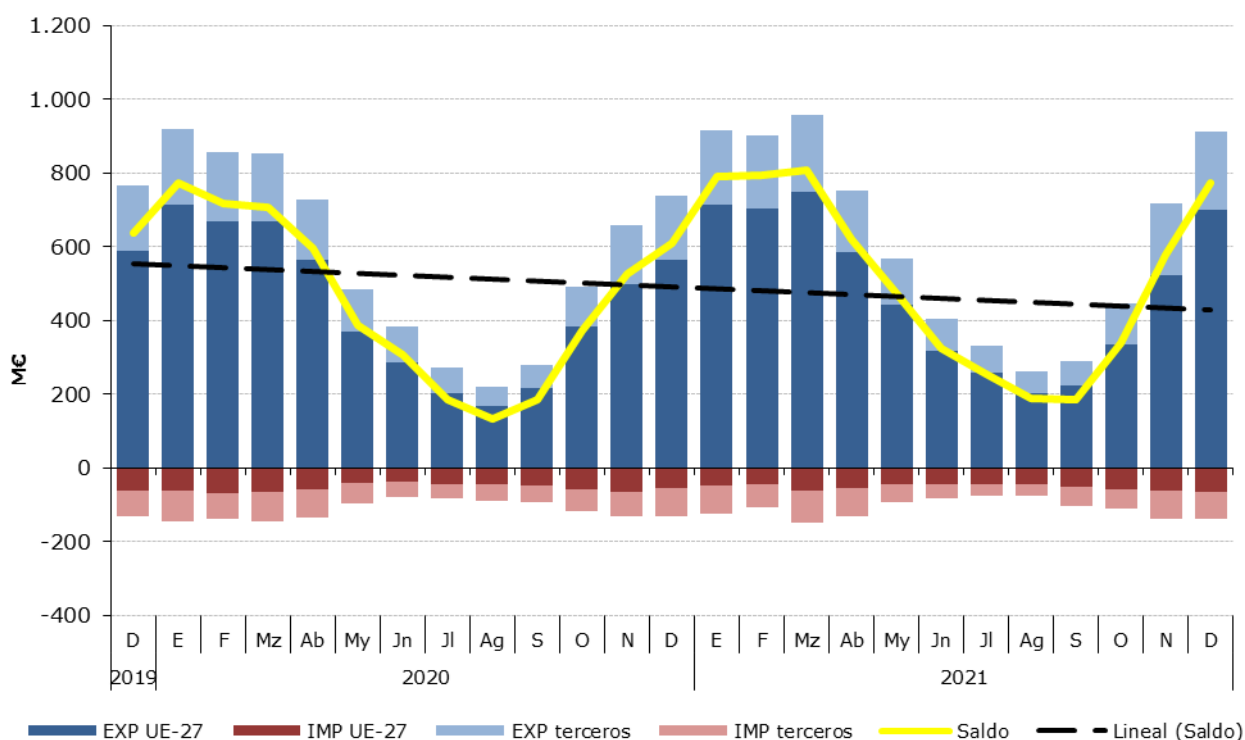
**Distribución del comercio exterior grupo Hortalizas y Legumbres**

Total, UE y Países Terceros.

Diciembre de 2021

|                        | DICIEMBRE 2021                | Exportaciones       |                   | Importaciones       |                   | Comercio Total      | Precio Medio (€/kg) |             |
|------------------------|-------------------------------|---------------------|-------------------|---------------------|-------------------|---------------------|---------------------|-------------|
|                        |                               | Valor<br>Millones € | Peso<br>toneladas | Valor<br>Millones € | Peso<br>toneladas | Valor<br>Millones € | Exportado           | Importado   |
| <b>TOTAL</b>           | <b>HORTALIZAS Y LEGUMBRES</b> | <b>911,3</b>        | <b>744.068</b>    | <b>138,8</b>        | <b>216.732</b>    | <b>1.050</b>        | <b>1,22</b>         | <b>0,64</b> |
|                        | Pimientos                     | 156,1               | 110.044           | 7,6                 | 7.999             | 164                 | 1,42                | 0,95        |
|                        | Tomates                       | 130,3               | 83.725            | 14,6                | 13.988            | 145                 | 1,56                | 1,04        |
|                        | Pepinos y pepinillos          | 125,1               | 110.498           | 1,8                 | 1.638             | 127                 | 1,13                | 1,11        |
|                        | Lechugas                      | 124,4               | 118.857           | 1,6                 | 1.356             | 126                 | 1,05                | 1,16        |
|                        | Coles                         | 82,6                | 65.424            | 1,4                 | 2.151             | 84                  | 1,26                | 0,65        |
|                        | Hortalizas Congeladas         | 55,9                | 56.205            | 15,2                | 19.574            | 71                  | 1,00                | 0,78        |
|                        | Otros                         | 236,7               | 199.315           | 96,7                | 170.025           | 333                 | 1,19                | 0,57        |
| <b>UE-27</b>           | <b>HORTALIZAS Y LEGUMBRES</b> | <b>700,4</b>        | <b>585.868</b>    | <b>64,5</b>         | <b>148.385</b>    | <b>765</b>          | <b>1,20</b>         | <b>0,43</b> |
|                        | Pimientos                     | 123,4               | 89.742            | 0,5                 | 473               | 124                 | 1,37                | 1,06        |
|                        | Tomates                       | 105,8               | 70.867            | 3,5                 | 2.804             | 109                 | 1,49                | 1,24        |
|                        | Pepinos y pepinillos          | 104,3               | 92.945            | 0,2                 | 192               | 104                 | 1,12                | 0,99        |
|                        | Lechugas                      | 99,8                | 97.877            | 1,6                 | 1.355             | 101                 | 1,02                | 1,15        |
|                        | Coles                         | 48,6                | 41.154            | 1,2                 | 2.084             | 50                  | 1,18                | 0,60        |
|                        | Hortalizas Congeladas         | 37,8                | 37.701            | 12,5                | 18.266            | 50                  | 1,00                | 0,69        |
|                        | Otros                         | 180,7               | 155.580           | 45,0                | 123.210           | 226                 | 1,16                | 0,37        |
| <b>PAÍSES TERCEROS</b> | <b>HORTALIZAS Y LEGUMBRES</b> | <b>210,9</b>        | <b>158.201</b>    | <b>74,2</b>         | <b>68.347</b>     | <b>285</b>          | <b>1,33</b>         | <b>1,09</b> |
|                        | Pimientos                     | 32,8                | 20.302            | 7,1                 | 7.526             | 40                  | 1,61                | 0,94        |
|                        | Tomates                       | 24,6                | 12.858            | 11,1                | 11.184            | 36                  | 1,91                | 0,99        |
|                        | Pepinos y pepinillos          | 20,8                | 17.552            | 1,6                 | 1.446             | 22                  | 1,19                | 1,13        |
|                        | Lechugas                      | 24,6                | 20.980            | 0,0                 | 0                 | 25                  | 1,17                | 11,03       |
|                        | Coles                         | 34,0                | 24.270            | 0,1                 | 67                | 34                  | 1,40                | 2,21        |
|                        | Hortalizas Congeladas         | 18,2                | 18.503            | 2,7                 | 1.308             | 21                  | 0,98                | 2,03        |
|                        | Otros                         | 56,0                | 43.735            | 51,6                | 46.815            | 108                 | 1,28                | 1,10        |

Gráfico 19.

**Distribución de las exportaciones e importaciones del Grupo Hortalizas por subgrupos**

Noviembre de 2021



Tabla 31.

**Evolución del comercio exterior Pimientos (070960)**

Diciembre de 2019, 2020 y 2021

| Exportación       | diciembre 2019 | diciembre 2020 | diciembre 2021 | Importación       | diciembre 2019 | diciembre 2020 | diciembre 2021 |
|-------------------|----------------|----------------|----------------|-------------------|----------------|----------------|----------------|
| Valor (M€)        | 147,05         | 134,79         | 156,13         | Valor (M€)        | 6,63           | 5,70           | 7,56           |
| Volumen (t)       | 112.640        | 109.816        | 110.044        | Volumen (t)       | 6.291          | 7.722          | 7.999          |
| Precio Medio €/kg | 1,31           | 1,23           | 1,42           | Precio Medio €/kg | 1,05           | 0,74           | 0,95           |

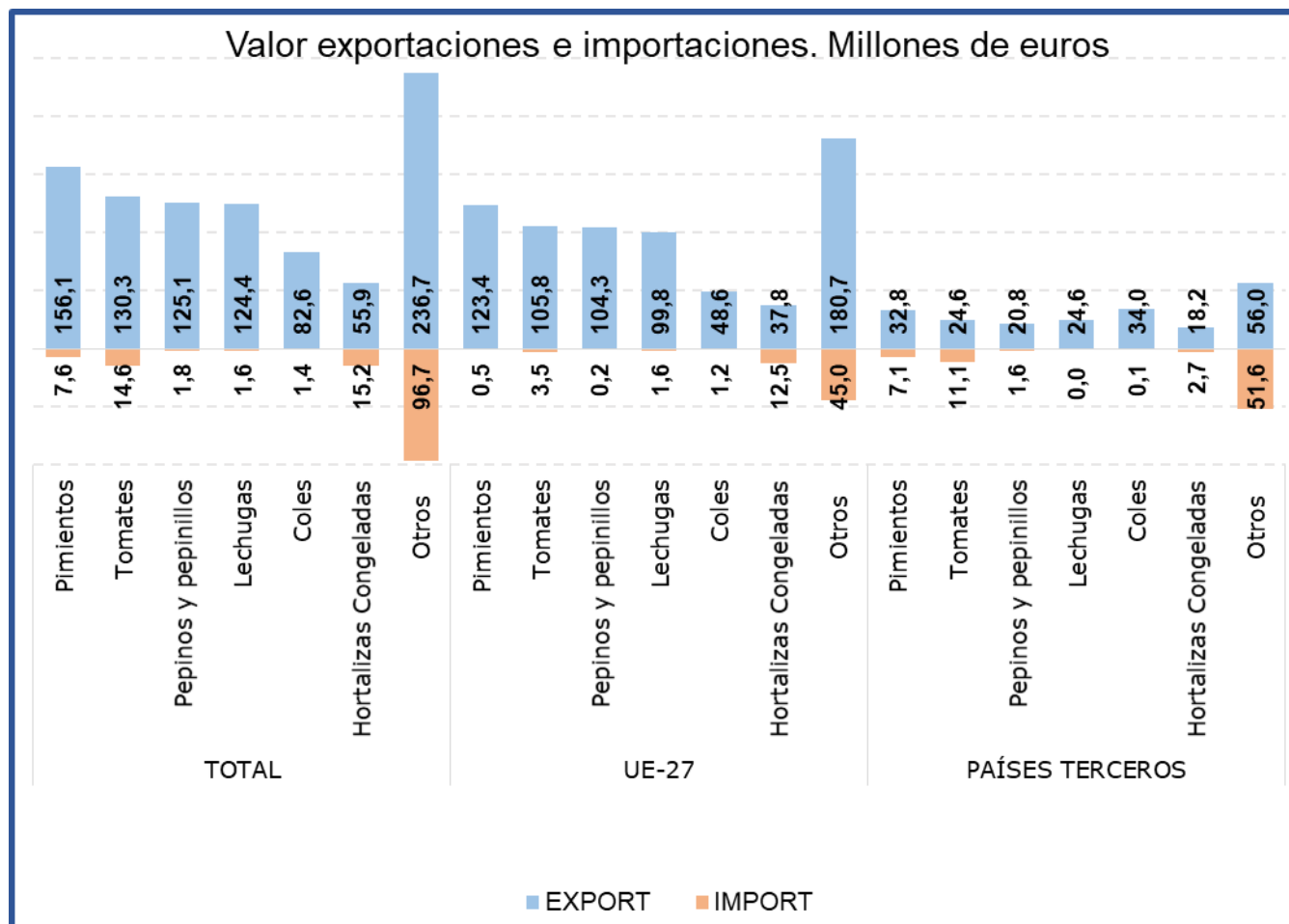
En diciembre el subgrupo **Pimientos** es el que más comercio total presenta, suponiendo el **17% de las exportaciones y el 5% de las importaciones totales del grupo**. Este mes las **exportaciones se han incrementado en valor un 15,8%** con respecto al año 2020.

Tabla 32.

**Evolución del comercio exterior Subgrupo Lechugas (0705)**

Diciembre de 2019, 2020 y 2021

| Exportación       | diciembre 2019 | diciembre 2020 | diciembre 2021 | Importación       | diciembre 2019 | diciembre 2020 | diciembre 2021 |
|-------------------|----------------|----------------|----------------|-------------------|----------------|----------------|----------------|
| Valor (M€)        | 98,93          | 93,36          | 124,43         | Valor (M€)        | 1,76           | 1,55           | 1,57           |
| Volumen (t)       | 112.130        | 112.447        | 118.857        | Volumen (t)       | 1.168          | 1.110          | 1.356          |
| Precio Medio €/kg | 0,88           | 0,83           | 1,05           | Precio Medio €/kg | 1,51           | 1,40           | 1,16           |

El subgrupo **Lechugas** en el mes de diciembre de 2021 **ha supuesto el 14% de las exportaciones y el 1% de las importaciones**.

Tabla 33.

**Evolución del comercio exterior Subgrupo Pepinos y pepinillos (0707)**

Diciembre de 2019, 2020 y 2021

| Exportación       | diciembre 2019 | diciembre 2020 | diciembre 2021 | Importación       | diciembre 2019 | diciembre 2020 | diciembre 2021 |
|-------------------|----------------|----------------|----------------|-------------------|----------------|----------------|----------------|
| Valor (M€)        | 98,54          | 79,44          | 125,13         | Valor (M€)        | 1,14           | 1,19           | 1,82           |
| Volumen (t)       | 110.147        | 112.178        | 110.498        | Volumen (t)       | 1.718          | 1.882          | 1.638          |
| Precio Medio €/kg | 0,89           | 0,71           | 1,13           | Precio Medio €/kg | 0,66           | 0,63           | 1,11           |

Este mes el subgrupo **Pepinos y pepinillos** ha representado el **14% de las exportaciones totales del grupo**, siendo insignificantes sus importaciones. Con respecto a diciembre de 2020 las **exportaciones se han incrementado un 57,5% en valor**.

Tabla 34.

**Evolución del comercio exterior Subgrupo Tomates (0702)**

Diciembre de 2019, 2020 y 2021

| Exportación       | diciembre 2019 | diciembre 2020 | diciembre 2021 | Importación       | diciembre 2019 | diciembre 2020 | diciembre 2021 |
|-------------------|----------------|----------------|----------------|-------------------|----------------|----------------|----------------|
| Valor (M€)        | 120,78         | 124,60         | 130,35         | Valor (M€)        | 12,10          | 10,88          | 14,60          |
| Volumen (t)       | 97.418         | 101.346        | 83.725         | Volumen (t)       | 12.336         | 11.449         | 13.988         |
| Precio Medio €/kg | 1,24           | 1,23           | 1,56           | Precio Medio €/kg | 0,98           | 0,95           | 1,04           |

El subgrupo **Tomates** supone este mes el **14% de las exportaciones y el 11% de las importaciones** del grupo. Con respecto a diciembre de 2020, el valor de las **exportaciones se ha incrementado un 4,6%** mientras que el de las **importaciones lo ha hecho en un 34,2%**.

Tabla 35.

**Evolución del comercio exterior Subgrupo Hortalizas Congeladas (0710)**

Diciembre de 2019, 2020 y 2021

| Exportación       | diciembre 2019 | diciembre 2020 | diciembre 2021 | Importación       | diciembre 2019 | diciembre 2020 | diciembre 2021 |
|-------------------|----------------|----------------|----------------|-------------------|----------------|----------------|----------------|
| Valor (M€)        | 45,57          | 57,46          | 55,94          | Valor (M€)        | 15,22          | 13,57          | 15,18          |
| Volumen (t)       | 47.218         | 59.677         | 56.205         | Volumen (t)       | 18.331         | 25.348         | 19.574         |
| Precio Medio €/kg | 0,97           | 0,96           | 1,00           | Precio Medio €/kg | 0,83           | 0,54           | 0,78           |

El subgrupo **Hortalizas Congeladas** supone el **6% de las exportaciones y el 11% de las importaciones totales**. Destacar que en diciembre de 2021 el **valor de las exportaciones se ha reducido un 2,6%** mientras que el de las **importaciones ha aumentado un 11,8%**.

Tabla 36.

**Evolución del comercio exterior Subgrupo Coles (0704)**

Diciembre de 2019, 2020 y 2021

| Exportación       | diciembre 2019 | diciembre 2020 | diciembre 2021 | Importación       | diciembre 2019 | diciembre 2020 | diciembre 2021 |
|-------------------|----------------|----------------|----------------|-------------------|----------------|----------------|----------------|
| Valor (M€)        | 68,20          | 68,29          | 82,61          | Valor (M€)        | 1,36           | 1,19           | 1,39           |
| Volumen (t)       | 59.117         | 67.766         | 65.424         | Volumen (t)       | 2.289          | 1.576          | 2.151          |
| Precio Medio €/kg | 1,15           | 1,01           | 1,26           | Precio Medio €/kg | 0,59           | 0,76           | 0,65           |

El subgrupo **Coles** representa el **9%** de las exportaciones y el **1%** de las importaciones totales.

Respecto a diciembre de 2020 las **exportaciones se han incrementado un 21% en valor.**

## Frutas (08)

En este grupo se analizan los productos comprendidos en el capítulo 08 del TARIC, correspondiente a Frutas y frutos comestibles, cortezas de agrios (cítricos), melones o sandías, principalmente frescos, refrigerados o secos. Por tanto, no se analizan productos en conserva u otras preparaciones que se incluyen principalmente en el capítulo 20 del TARIC. Para obtener información sobre los mismos se puede consultar el Anexo que acompaña al informe.

El grupo **Frutas** tiene un carácter netamente exportador con tendencia a la estabilidad.

Gráfico 20.  
**Evolución del comercio exterior grupo Frutas**  
Años 2019, 2020 y 2021. M€



Tabla 37.  
**Variación Interanual del grupo Frutas**  
Diciembre 2021

| Frutas (08)  |       | M€             |                    |                             | t              |                             | €/kg           |                             |
|--------------|-------|----------------|--------------------|-----------------------------|----------------|-----------------------------|----------------|-----------------------------|
|              |       | diciembre 2021 | (%)<br>Sobre Total | Var. diciembre<br>2021/2020 | diciembre 2021 | Var. diciembre<br>2021/2020 | diciembre 2021 | Var. diciembre<br>2021/2020 |
| <b>EXP</b>   | Total | 869,70         |                    | 9,1%                        | 773.607        | -1,0%                       | 1,12           | 10,2%                       |
|              | UE-27 | 721,69         | 83                 | 10,6%                       | 652.833        | -1,0%                       | 1,11           | 11,7%                       |
|              | PPTT  | 148,02         | 17                 | 2,2%                        | 120.774        | -1,0%                       | 1,23           | 3,3%                        |
| <b>IMP</b>   | Total | 286,94         |                    | 14,0%                       | 190.581        | 7,6%                        | 1,51           | 6,0%                        |
|              | UE-27 | 82,83          | 29                 | 10,5%                       | 60.830         | -6,1%                       | 1,36           | 17,7%                       |
|              | PPTT  | 204,10         | 71                 | 15,5%                       | 129.751        | 15,5%                       | 1,57           | 0,0%                        |
| <b>Saldo</b> |       | 582,77         |                    | 6,8%                        | 583.026        | -3,5%                       |                |                             |

Los subgrupos elegidos mensualmente en este Grupo, que tiene una elevada estacionalidad, son los que presentan en cada mes un mayor comercio total (exportaciones + Importaciones).

Tabla 38.

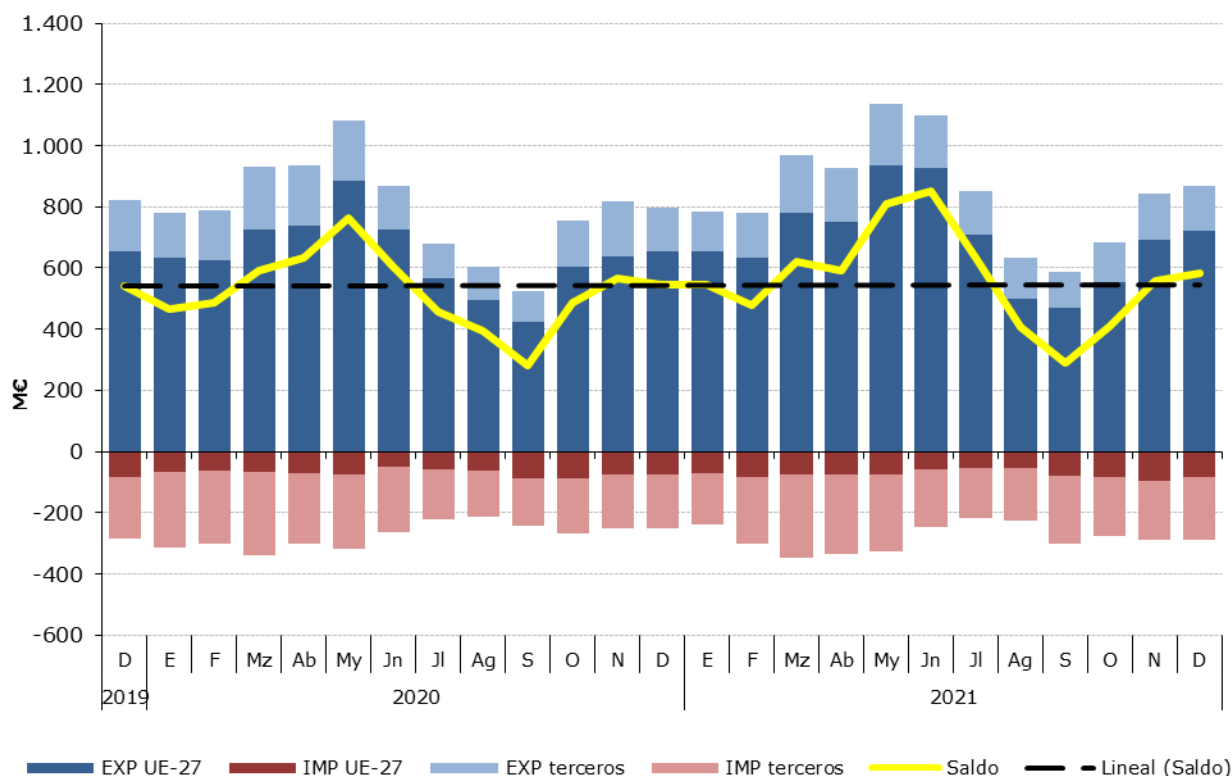
**Distribución del comercio exterior grupo Frutas**

Total, UE y Países Terceros.

Diciembre de 2021

|                        | DICIEMBRE 2021   | Exportaciones    |                | Importaciones    |                | Comercio Total   | Precio Medio (€/kg) |             |
|------------------------|------------------|------------------|----------------|------------------|----------------|------------------|---------------------|-------------|
|                        |                  | Valor Millones € | Peso toneladas | Valor Millones € | Peso toneladas | Valor Millones € | Exportado           | Importado   |
| <b>TOTAL</b>           | <b>FRUTAS</b>    | <b>869,7</b>     | <b>773.607</b> | <b>286,9</b>     | <b>190.581</b> | <b>1.156,6</b>   | <b>1,12</b>         | <b>1,51</b> |
|                        | Cítricos         | 551,1            | 597.706        | 7,3              | 9.652          | 558,5            | 0,92                | 0,76        |
|                        | Frutos secos     | 63,2             | 13.480         | 74,1             | 16.682         | 137,2            | 4,69                | 4,44        |
|                        | Frutos rojos     | 67,3             | 9.757          | 36,2             | 7.474          | 103,4            | 6,89                | 4,84        |
|                        | Aguacates        | 28,1             | 11.691         | 23,9             | 13.609         | 52,1             | 2,41                | 1,76        |
|                        | Uvas             | 21,7             | 9.749          | 18,7             | 9.562          | 40,4             | 2,23                | 1,95        |
|                        | Frutas de pepita | 16,6             | 19.629         | 16,5             | 20.793         | 33,0             | 0,84                | 0,79        |
|                        | Otros            | 121,7            | 111.594        | 110,3            | 112.808        | 232,0            | 1,09                | 0,98        |
| <b>UE-27</b>           | <b>FRUTAS</b>    | <b>721,7</b>     | <b>652.833</b> | <b>82,8</b>      | <b>60.830</b>  | <b>804,5</b>     | <b>1,11</b>         | <b>1,36</b> |
|                        | Cítricos         | 462,6            | 513.431        | 3,2              | 4.127          | 465,8            | 0,90                | 0,78        |
|                        | Frutos secos     | 53,2             | 11.824         | 17,7             | 6.201          | 70,9             | 4,50                | 2,85        |
|                        | Frutos rojos     | 54,8             | 8.324          | 6,1              | 1.713          | 60,9             | 6,58                | 3,56        |
|                        | Aguacates        | 26,6             | 10.633         | 2,4              | 2.660          | 29,0             | 2,50                | 0,91        |
|                        | Uvas             | 20,8             | 9.335          | 5,7              | 4.009          | 26,5             | 2,23                | 1,42        |
|                        | Frutas de pepita | 4,9              | 6.900          | 16,4             | 20.581         | 21,2             | 0,71                | 0,79        |
|                        | Otros            | 98,8             | 92.386         | 31,4             | 21.539         | 130,2            | 1,07                | 1,46        |
| <b>PAÍSES TERCEROS</b> | <b>FRUTAS</b>    | <b>148,0</b>     | <b>120.774</b> | <b>204,1</b>     | <b>129.751</b> | <b>352,1</b>     | <b>1,23</b>         | <b>1,57</b> |
|                        | Cítricos         | 88,6             | 84.275         | 4,1              | 5.525          | 92,7             | 1,05                | 0,75        |
|                        | Frutos secos     | 9,9              | 1.656          | 56,4             | 10.481         | 66,3             | 5,99                | 5,38        |
|                        | Frutos rojos     | 12,5             | 1.433          | 30,1             | 5.761          | 42,5             | 8,69                | 5,22        |
|                        | Aguacates        | 1,6              | 1.058          | 21,5             | 10.949         | 23,0             | 1,48                | 1,96        |
|                        | Uvas             | 0,9              | 415            | 13,0             | 5.553          | 13,9             | 2,23                | 2,34        |
|                        | Frutas de pepita | 11,7             | 12.729         | 0,1              | 212            | 11,8             | 0,92                | 0,57        |
|                        | Otros            | 22,9             | 19.209         | 78,9             | 91.269         | 101,8            | 1,19                | 0,86        |

Gráfico 21.

**Distribución de las exportaciones e importaciones del Grupo Frutas por subgrupos**

Diciembre de 2021





Tabla 39.

**Evolución del comercio exterior Subgrupo Cítricos (0805)**

Diciembre de 2019, 2020 y 2021

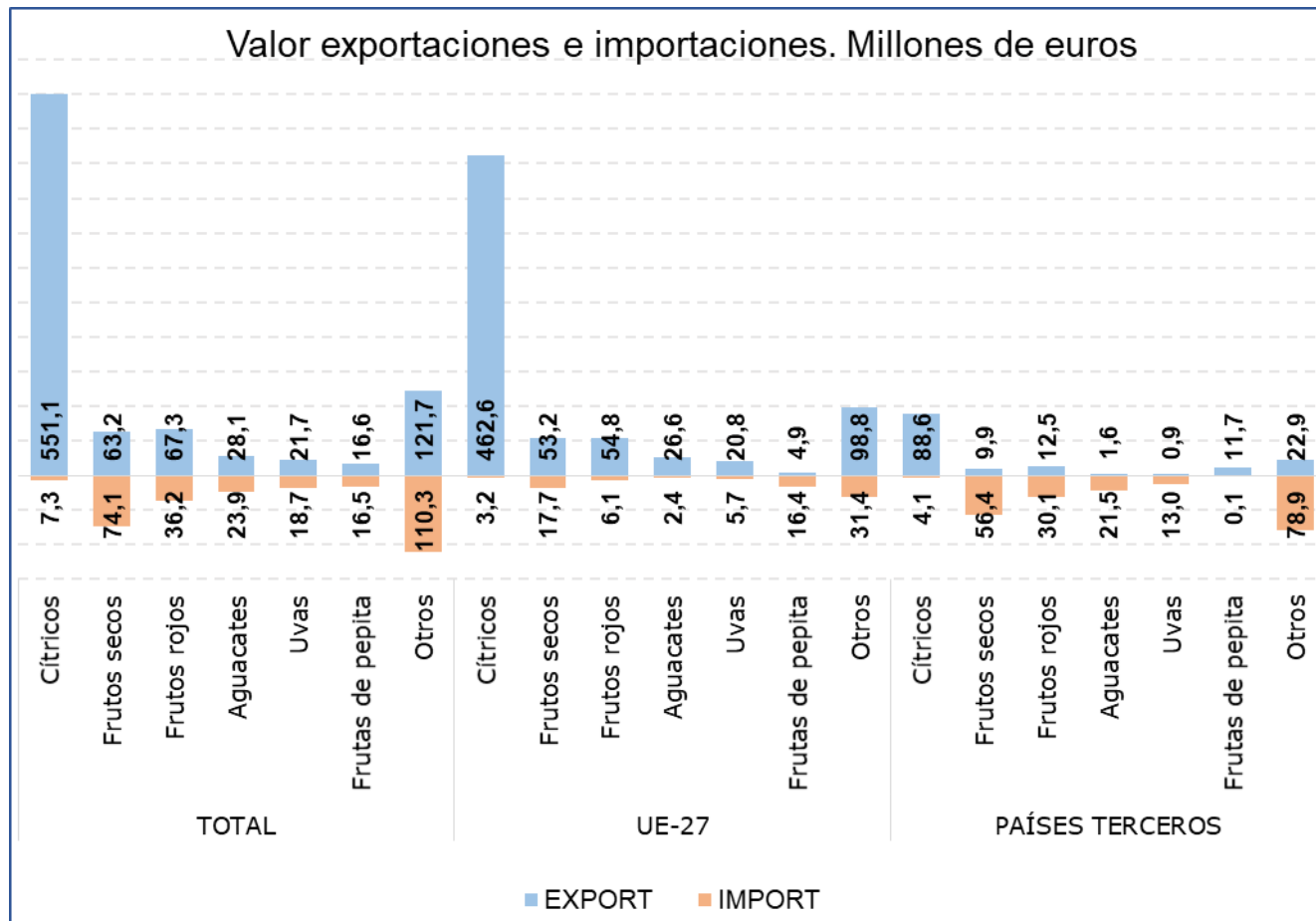
| Exportación       | diciembre 2019 | diciembre 2020 | diciembre 2021 | Importación       | diciembre 2019 | diciembre 2020 | diciembre 2021 |
|-------------------|----------------|----------------|----------------|-------------------|----------------|----------------|----------------|
| Valor (M€)        | 526,73         | 515,13         | 551,15         | Valor (M€)        | 4,07           | 2,55           | 7,33           |
| Volumen (t)       | 599.655        | 622.853        | 597.706        | Volumen (t)       | 4.477          | 3.508          | 9.652          |
| Precio Medio €/kg | 0,88           | 0,83           | 0,92           | Precio Medio €/kg | 0,91           | 0,73           | 0,76           |

Este mes el subgrupo **Cítricos** ha sido el **más importante desde el punto de vista exportador** dentro del grupo Frutas, representado el **63% de las exportaciones totales y el 3% de las importaciones**. Respecto a diciembre de 2020 el **valor de las exportaciones ha aumentado un 7%** mientras que el de las **importaciones se ha incrementado en más del 100%**.

Tabla 40.

**Evolución del comercio exterior Subgrupo Frutos rojos (081010+081020+081030+081040)**

Diciembre de 2019, 2020 y 2021

| Exportación       | diciembre 2019 | diciembre 2020 | diciembre 2021 | Importación       | diciembre 2019 | diciembre 2020 | diciembre 2021 |
|-------------------|----------------|----------------|----------------|-------------------|----------------|----------------|----------------|
| Valor (M€)        | 54,94          | 61,20          | 67,26          | Valor (M€)        | 40,33          | 39,66          | 36,18          |
| Volumen (t)       | 9.467          | 9.684          | 9.757          | Volumen (t)       | 7.648          | 7.976          | 7.474          |
| Precio Medio €/kg | 5,80           | 6,32           | 6,89           | Precio Medio €/kg | 5,27           | 4,97           | 4,84           |

El subgrupo de **Frutos rojos** representa el **8% de las exportaciones y el 13% de las importaciones totales del grupo Frutas**. En diciembre el **valor de las exportaciones se ha incrementado un 9,9%** mientras que **el de las importaciones ha descendido un 8,8%**.

Tabla 41.

**Evolución del comercio exterior Subgrupo Frutos Secos (0801+0802)**

Diciembre de 2019, 2020 y 2021

| Exportación       | diciembre 2019 | diciembre 2020 | diciembre 2021 | Importación       | diciembre 2019 | diciembre 2020 | diciembre 2021 |
|-------------------|----------------|----------------|----------------|-------------------|----------------|----------------|----------------|
| Valor (M€)        | 70,91          | 49,41          | 63,15          | Valor (M€)        | 96,32          | 64,23          | 74,06          |
| Volumen (t)       | 12.288         | 10.275         | 13.480         | Volumen (t)       | 22.104         | 18.877         | 16.682         |
| Precio Medio €/kg | 5,77           | 4,81           | 4,69           | Precio Medio €/kg | 4,36           | 3,40           | 4,44           |

Este subgrupo en **exportaciones ha alcanzado el 7% del total, incrementándose un 27,8% en valor** con respecto a diciembre de 2020. No obstante, este subgrupo mantiene **una clara tendencia importadora** siendo el **primero en importancia dentro del grupo**, con un **26% del total**, registrándose este mes un **incremento del 15,3% en el valor de las importaciones**.

Tabla 41.

**Evolución del comercio exterior Uvas (0806)**

Diciembre de 2019, 2020 y 2021

| Exportación       | diciembre 2019 | diciembre 2020 | diciembre 2021 | Importación       | diciembre 2019 | diciembre 2020 | diciembre 2021 |
|-------------------|----------------|----------------|----------------|-------------------|----------------|----------------|----------------|
| Valor (M€)        | 16,25          | 24,12          | 21,71          | Valor (M€)        | 17,36          | 19,15          | 18,67          |
| Volumen (t)       | 10.604         | 12.565         | 9.749          | Volumen (t)       | 8.694          | 10.076         | 9.562          |
| Precio Medio €/kg | 1,53           | 1,92           | 2,23           | Precio Medio €/kg | 2,00           | 1,90           | 1,95           |

Este mes el subgrupo de **Uvas** representa el **2% de las exportaciones y el 7% de las importaciones totales del grupo**. Con respecto a diciembre del año anterior se ha reducido el **valor tanto de las exportaciones (-10%) como de las importaciones (-2,5%)**.

Tabla 44.

**Evolución del comercio exterior Subgrupo Aguacates (080440)**

Diciembre de 2019, 2020 y 2021

| Exportación       | diciembre 2019 | diciembre 2020 | diciembre 2021 | Importación       | diciembre 2019 | diciembre 2020 | diciembre 2021 |
|-------------------|----------------|----------------|----------------|-------------------|----------------|----------------|----------------|
| Valor (M€)        | 26,60          | 33,99          | 28,15          | Valor (M€)        | 21,82          | 22,13          | 23,90          |
| Volumen (t)       | 9.318          | 11.563         | 11.691         | Volumen (t)       | 9.436          | 11.188         | 13.609         |
| Precio Medio €/kg | 2,86           | 2,94           | 2,41           | Precio Medio €/kg | 2,31           | 1,98           | 1,76           |

El subgrupo de **Aguacates** representa **el 3% de las exportaciones y el 8% de las importaciones totales del grupo Frutas**. Destaca la reducción del valor de **las exportaciones (-17,2%) y el aumento del valor de las importaciones (8%)**.

Tabla 44.

**Evolución del comercio exterior Subgrupo Frutas de pepita (0808)**

Diciembre de 2019, 2020 y 2021

| Exportación       | diciembre 2019 | diciembre 2020 | diciembre 2021 | Importación       | diciembre 2019 | diciembre 2020 | diciembre 2021 |
|-------------------|----------------|----------------|----------------|-------------------|----------------|----------------|----------------|
| Valor (M€)        | 19,75          | 14,42          | 16,57          | Valor (M€)        | 17,37          | 20,37          | 16,47          |
| Volumen (t)       | 25.504         | 17.743         | 19.629         | Volumen (t)       | 29.855         | 30.593         | 20.793         |
| Precio Medio €/kg | 0,77           | 0,81           | 0,84           | Precio Medio €/kg | 0,58           | 0,67           | 0,79           |

En diciembre, dentro del grupo Frutas, el subgrupo **Frutas de pepita ha representado el 2% de las exportaciones y el 6% de las importaciones**.

## Cereales (10)

En este grupo se analizan los productos comprendidos en el capítulo 10 del TARIC, correspondiente a Cereales.

El grupo **Cereales** mantiene su carácter **importador** y un saldo marcadamente decreciente a pesar de las grandes diferencias observadas en los valores de importación.

Gráfico 22.  
**Evolución del comercio exterior grupo Cereales**  
Años 2019, 2020 y 2021. M€



Tabla 45.  
**Variación Interanual del grupo Cereales**  
Diciembre 2021

| Cereales (10) |       | M€             |                    |                             | t              |                             | €/kg           |                             |
|---------------|-------|----------------|--------------------|-----------------------------|----------------|-----------------------------|----------------|-----------------------------|
|               |       | diciembre 2021 | (%)<br>Sobre Total | Var. diciembre<br>2021/2020 | diciembre 2021 | Var. diciembre<br>2021/2020 | diciembre 2021 | Var. diciembre<br>2021/2020 |
| <b>EXP</b>    | Total | 63,87          |                    | 121,8%                      | 121.923        | 76,3%                       | 0,52           | 25,8%                       |
|               | UE-27 | 31,97          | <b>50</b>          | 68,6%                       | 59.749         | 19,8%                       | 0,54           | 40,7%                       |
|               | PPTT  | 31,90          | 50                 | 224,6%                      | 62.174         | 222,4%                      | 0,51           | 0,7%                        |
| <b>IMP</b>    | Total | 502,35         |                    | 114,7%                      | 1.925.505      | 61,1%                       | 0,26           | 33,3%                       |
|               | UE-27 | 254,42         | 51                 | 56,3%                       | 928.063        | 15,3%                       | 0,27           | 35,5%                       |
|               | PPTT  | 247,93         | <b>49</b>          | 248,3%                      | 997.442        | 155,4%                      | 0,25           | 36,4%                       |
| <b>Saldo</b>  |       | -438,48        |                    | -113,7%                     | -1.803.582     | -60,2%                      |                |                             |

Tabla 46.

**Distribución del comercio exterior grupo Cereales**

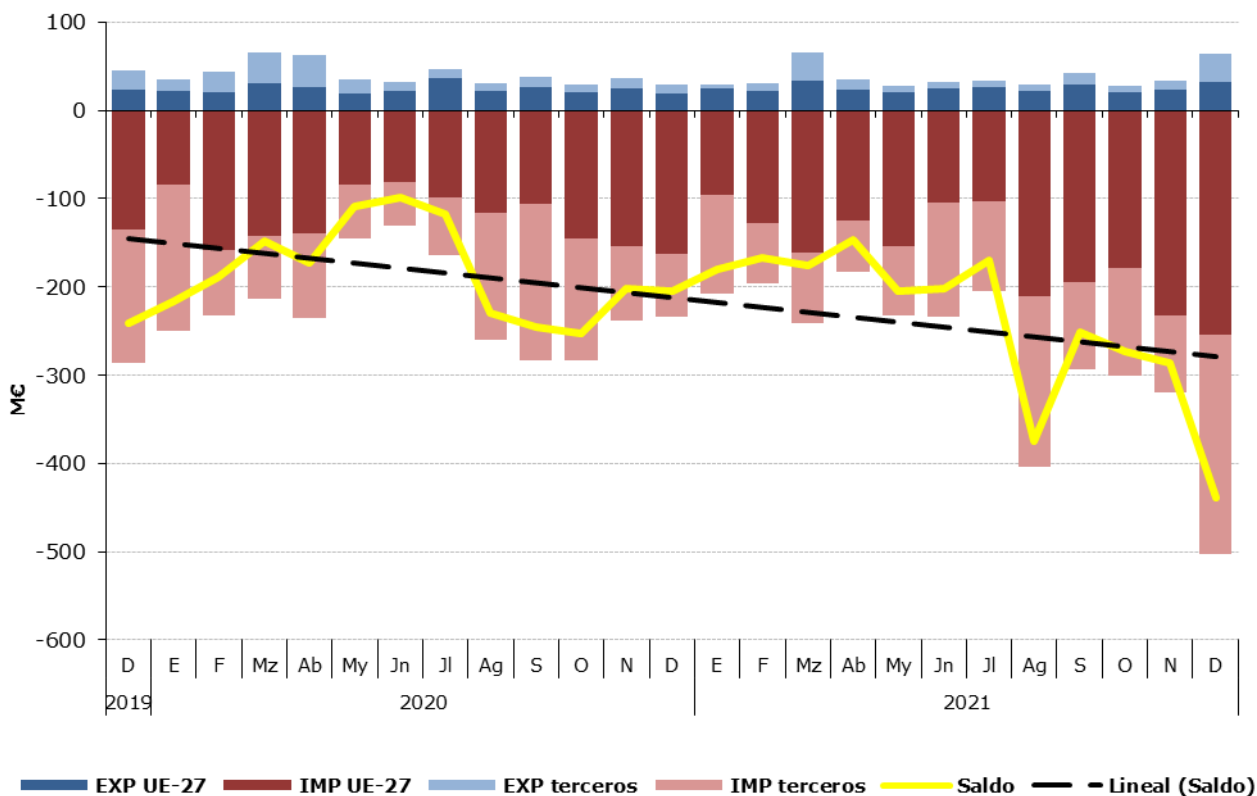
Total, UE y Países Terceros.

Diciembre de 2021

|                        | DICIEMBRE 2021  | Exportaciones       |                   | Importaciones       |                   | Saldo (Exp-Imp)     |                   | €/kg        |             |
|------------------------|-----------------|---------------------|-------------------|---------------------|-------------------|---------------------|-------------------|-------------|-------------|
|                        |                 | Valor<br>Millones € | Peso<br>toneladas | Valor<br>Millones € | Peso<br>toneladas | Valor<br>Millones € | Peso<br>toneladas | Exportado   | Importado   |
|                        |                 |                     |                   |                     |                   |                     |                   |             |             |
| <b>TOTAL</b>           | <b>CEREALES</b> | <b>63,9</b>         | <b>121.923</b>    | <b>502,4</b>        | <b>1.925.505</b>  | <b>-438,5</b>       | <b>-1.803.582</b> | <b>0,52</b> | <b>0,26</b> |
|                        | Maíz            | 4,9                 | 12.381            | 287,6               | 1.206.743         | -282,7              | -1.194.363        | 0,40        | 0,24        |
|                        | Trigo           | 43,6                | 85.393            | 133,8               | 467.232           | -90,2               | -381.839          | 0,51        | 0,29        |
|                        | Arroz           | 12,4                | 16.594            | 21,1                | 39.632            | -8,6                | -23.038           | 0,75        | 0,53        |
|                        | Cebada          | 1,7                 | 5.567             | 40,6                | 141.020           | -39,0               | -135.453          | 0,30        | 0,29        |
|                        | Otros           | 1,2                 | 1.988             | 19,3                | 70.878            | -18,0               | -68.889           | 0,63        | 0,27        |
| <b>UE-27</b>           | <b>CEREALES</b> | <b>32,0</b>         | <b>59.749</b>     | <b>254,4</b>        | <b>928.063</b>    | <b>-222,4</b>       | <b>-868.314</b>   | <b>0,54</b> | <b>0,27</b> |
|                        | Maíz            | 2,4                 | 5.666             | 86,5                | 343.151           | -84,1               | -337.485          | 0,42        | 0,25        |
|                        | Trigo           | 18,0                | 34.085            | 115,3               | 403.717           | -97,2               | -369.632          | 0,53        | 0,29        |
|                        | Arroz           | 8,9                 | 12.602            | 3,9                 | 6.222             | 5,0                 | 6.381             | 0,70        | 0,62        |
|                        | Cebada          | 1,7                 | 5.566             | 32,0                | 110.319           | -30,3               | -104.753          | 0,30        | 0,29        |
|                        | Otros           | 1,1                 | 1.829             | 16,8                | 64.654            | -15,8               | -62.824           | 0,58        | 0,26        |
| <b>PAÍSES TERCEROS</b> | <b>CEREALES</b> | <b>31,9</b>         | <b>62.174</b>     | <b>247,9</b>        | <b>997.442</b>    | <b>-216,0</b>       | <b>-935.268</b>   | <b>0,51</b> | <b>0,25</b> |
|                        | Maíz            | 2,6                 | 6.715             | 201,2               | 863.592           | -198,6              | -856.877          | 0,38        | 0,23        |
|                        | Trigo           | 25,6                | 51.308            | 18,5                | 63.515            | 7,1                 | -12.207           | 0,50        | 0,29        |
|                        | Arroz           | 3,6                 | 3.992             | 17,2                | 33.410            | -13,6               | -29.418           | 0,89        | 0,51        |
|                        | Cebada          | 0,0                 | 1                 | 8,6                 | 30.701            | -8,6                | -30.700           | 1,02        | 0,28        |
|                        | Otros           | 0,2                 | 159               | 2,5                 | 6.224             | -2,3                | -6.065            | 1,15        | 0,39        |

Gráfico 23.

**Distribución de las exportaciones e importaciones del Grupo Cereales por subgrupos**

Diciembre de 2021



Tabla 47.

**Evolución del comercio exterior Subgrupo Maíz (1005)**

Diciembre de 2019, 2020 y 2021

| Exportación | diciembre 2019 | diciembre 2020 | diciembre 2021 | Importación | diciembre 2019 | diciembre 2020 | diciembre 2021 |
|-------------|----------------|----------------|----------------|-------------|----------------|----------------|----------------|
| Valor (M€)  | 2,81           | 4,36           | 4,94           | Valor (M€)  | 158,10         | 114,91         | 287,63         |
| Volumen (t) | 3.225          | 8.625          | 12.381         | Volumen (t) | 911.153        | 620.977        | 1.206.743      |
| €/kg        | 0,87           | 0,51           | 0,40           | €/kg        | 0,17           | 0,19           | 0,24           |

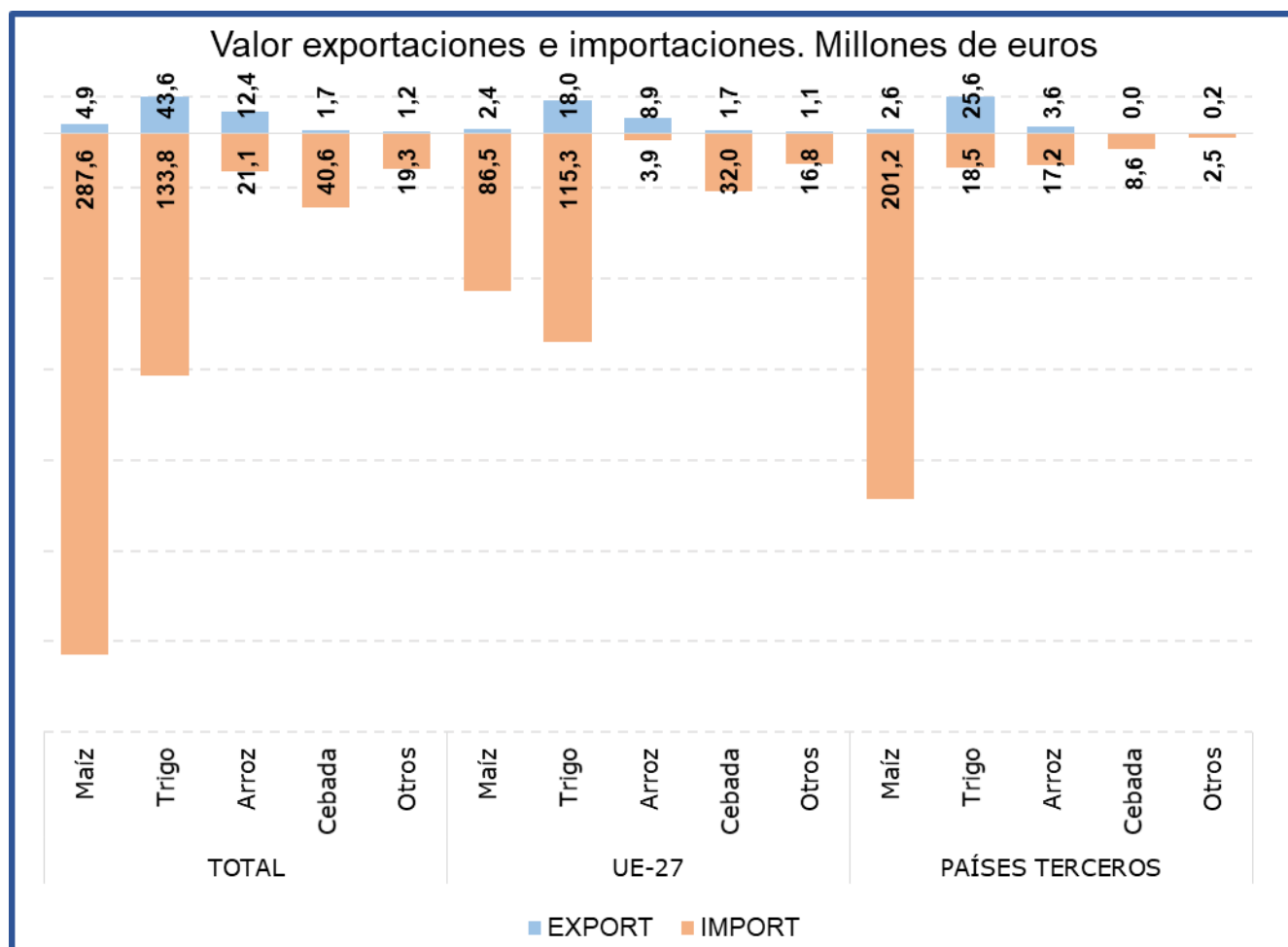
El **Maíz** es el subgrupo principal en las **importaciones**, representando este mes el **57% de las mismas**. Comparado con diciembre de 2020, el **valor de las importaciones ha aumentado un 150,3%**, motivado por el **incremento tanto del volumen importado (94,3%) como del precio medio de importación (28,8%)**. En relación con las **exportaciones** estas **han supuesto el 8%** del grupo. Comparado con diciembre del año anterior las **exportaciones han aumentado un 13,3% en valor**.

Tabla 48.

**Evolución del comercio exterior Subgrupo Trigo (1001)**

Diciembre de 2019, 2020 y 2021

| Exportación | diciembre 2019 | diciembre 2020 | diciembre 2021 | Importación | diciembre 2019 | diciembre 2020 | diciembre 2021 |
|-------------|----------------|----------------|----------------|-------------|----------------|----------------|----------------|
| Valor (M€)  | 27,99          | 7,19           | 43,62          | Valor (M€)  | 99,30          | 76,50          | 133,79         |
| Volumen (t) | 98.614         | 25.261         | 85.393         | Volumen (t) | 533.414        | 370.811        | 467.232        |
| €/kg        | 0,28           | 0,28           | 0,51           | €/kg        | 0,19           | 0,21           | 0,29           |

El subgrupo Trigo ha sido el **segundo en importancia desde el punto de vista importador con el 27% de las importaciones totales** del grupo Cereales. Con respecto a diciembre de 2020 las **importaciones se han incrementado un 74,9% en valor** y un **26% en volumen**. Este mes el Trigo es el **primero en importancia en el capítulo de exportaciones** dentro del grupo representado el **68%** de las mismas, con un **incremento de su valor por encima del 500%**.

Tabla 49.

**Evolución del comercio exterior Subgrupo Arroz (1006)**

Diciembre de 2019, 2020 y 2021

| Exportación | diciembre 2019 | diciembre 2020 | diciembre 2021 | Importación | diciembre 2019 | diciembre 2020 | diciembre 2021 |
|-------------|----------------|----------------|----------------|-------------|----------------|----------------|----------------|
| Valor (M€)  | 11,30          | 13,92          | 12,41          | Valor (M€)  | 7,43           | 6,76           | 21,05          |
| Volumen (t) | 18.058         | 22.273         | 16.594         | Volumen (t) | 8.466          | 11.171         | 39.632         |
| €/kg        | 0,63           | 0,62           | 0,75           | €/kg        | 0,88           | 0,60           | 0,53           |

El subgrupo Arroz está integrado por variedades con comportamientos comerciales diferenciados, por una parte, los designados como de grano redondo tienen un claro comportamiento exportador y los de grano largo al contrario son de carácter importador.

Este mes el subgrupo del **Arroz es el segundo en importancia en el capítulo de exportaciones dentro del grupo** representando el **19%** de las mismas. Respecto a diciembre de 2020 las **exportaciones han disminuido un 10,8% en valor**.

En el apartado **de las importaciones** el arroz representa el **4%**.

Tabla 50.

**Evolución del comercio exterior Subgrupo Cebada (1003)**

Diciembre de 2019, 2020 y 2021

| Exportación | diciembre 2019 | diciembre 2020 | diciembre 2021 | Importación | diciembre 2019 | diciembre 2020 | diciembre 2021 |
|-------------|----------------|----------------|----------------|-------------|----------------|----------------|----------------|
| Valor (M€)  | 0,92           | 1,46           | 1,66           | Valor (M€)  | 6,46           | 5,57           | 40,62          |
| Volumen (t) | 2.857          | 6.472          | 5.567          | Volumen (t) | 34.716         | 28.460         | 141.020        |
| €/kg        | 0,32           | 0,22           | 0,30           | €/kg        | 0,19           | 0,20           | 0,29           |

El subgrupo de **Cebada** ha representado este mes el **3% de las exportaciones** totales del grupo Cereales y el **8% de las importaciones**. En diciembre el valor de las **exportaciones se ha incrementado un 14%** respecto al mismo mes del año anterior. En el caso de las **importaciones continúa la tendencia creciente iniciada en junio, registrándose en diciembre un fuerte incremento en el valor de las importaciones (628,9%)**.

## Semillas Oleaginosas, Plantas Industriales y Forrajes (12)

En este grupo se analizan los productos comprendidos en el capítulo 12 del TARIC, correspondiente a Semillas y frutos oleaginosos, semillas y frutos diversos, plantas industriales o medicinales; paja y forraje.

El grupo **Semillas Oleaginosas, Plantas Industriales y Forrajes** tiene carácter importador y tendencia decreciente.

Gráfico 24.

**Evolución del comercio exterior grupo Semillas Oleaginosas, Plantas Industriales y Forrajes**  
Años 2019, 2020 y 2021. M€



Tabla 51.

**Variación Interanual del grupo Semillas Oleaginosas, Plantas Industriales y Forrajes**  
Diciembre 2021

| Semillas Oleaginosas (12) |       | M€             |                    |                             | t              |                             | €/kg           |                             |
|---------------------------|-------|----------------|--------------------|-----------------------------|----------------|-----------------------------|----------------|-----------------------------|
|                           |       | diciembre 2021 | (%)<br>Sobre Total | Var. diciembre<br>2021/2020 | diciembre 2021 | Var. diciembre<br>2021/2020 | diciembre 2021 | Var. diciembre<br>2021/2020 |
| EXP                       | Total | 77,67          |                    | 27,1%                       | 189.809        | 27,1%                       | 0,41           | -0,1%                       |
|                           | UE-27 | 29,10          | 37                 | 29,4%                       | 36.697         | 9,7%                        | 0,79           | 17,9%                       |
|                           | PPTT  | 48,58          | 63                 | 25,7%                       | 153.112        | 32,1%                       | 0,32           | -4,9%                       |
| IMP                       | Total | 295,44         |                    | 91,5%                       | 487.864        | 67,5%                       | 0,61           | 14,3%                       |
|                           | UE-27 | 52,96          | 18                 | 35,4%                       | 52.608         | -3,8%                       | 1,01           | 40,7%                       |
|                           | PPTT  | 242,48         | 82                 | 110,6%                      | 435.256        | 84,0%                       | 0,56           | 14,4%                       |
| <b>Saldo</b>              |       | -217,77        |                    | -133,8%                     | -298.055       | -110,1%                     |                |                             |

Tabla 52.

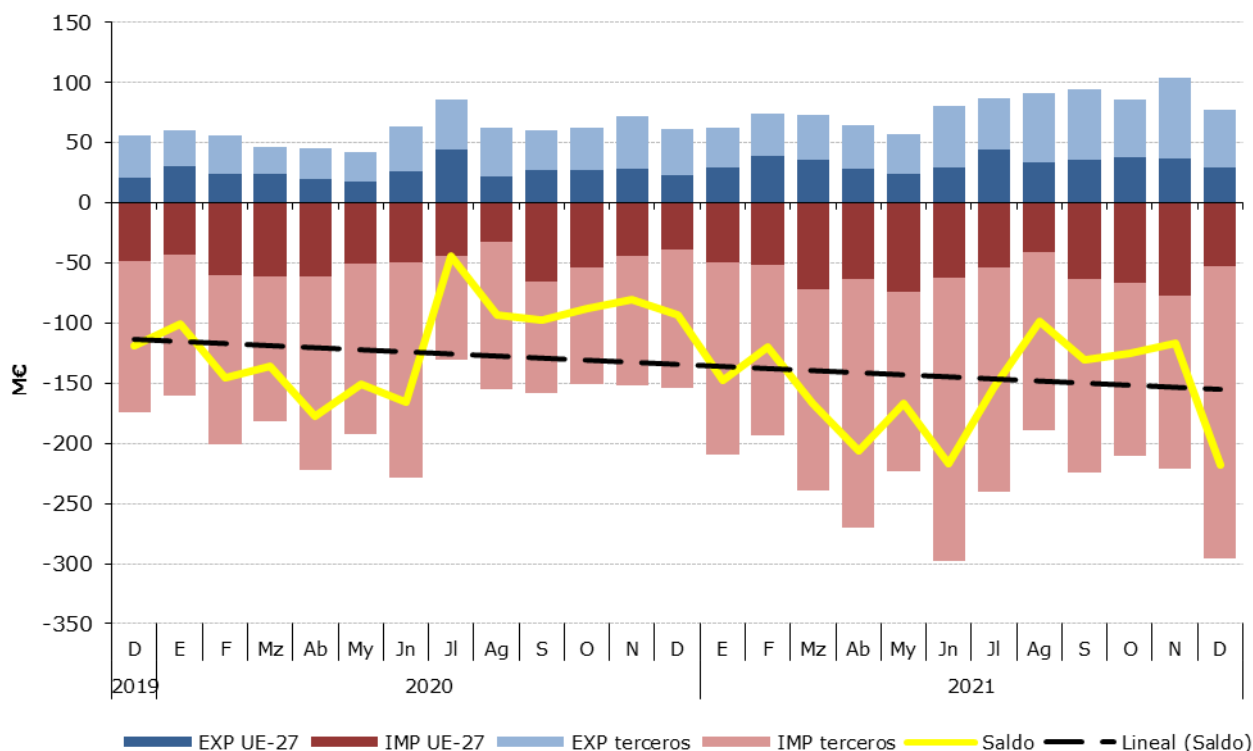
**Distribución del comercio exterior grupo Semillas Oleaginosas, Plantas Industriales y Forrajes**

Total, UE y Países Terceros.

Diciembre de 2021

|                        | Diciembre2021               | Exportaciones       |                   | Importaciones       |                   | Saldo (Exp-Imp)     |                   | Precio Medio (€/kg) |             |
|------------------------|-----------------------------|---------------------|-------------------|---------------------|-------------------|---------------------|-------------------|---------------------|-------------|
|                        |                             | Valor<br>Millones € | Peso<br>toneladas | Valor<br>Millones € | Peso<br>toneladas | Valor<br>Millones € | Peso<br>toneladas | Exportado           | Importado   |
|                        |                             |                     |                   |                     |                   |                     |                   |                     |             |
| <b>TOTAL</b>           | <b>SEMILLAS OLEAGINOSAS</b> | <b>77,7</b>         | <b>189.809</b>    | <b>295,4</b>        | <b>487.864</b>    | <b>-217,8</b>       | <b>-298.055</b>   | <b>0,41</b>         | <b>0,61</b> |
|                        | Habas de Soja               | 0,2                 | 364               | 203,3               | 419.822           | -203,1              | -419.458          | 0,51                | 0,48        |
|                        | Semillas de Girasol         | 13,0                | 2.251             | 17,6                | 17.226            | -4,6                | -14.974           | 5,77                | 1,02        |
|                        | Forrajes                    | 28,8                | 118.562           | 1,1                 | 3.732             | 27,7                | 114.830           | 0,24                | 0,28        |
|                        | Otros                       | 35,7                | 68.631            | 73,5                | 47.083            | -37,8               | 21.548            | 0,52                | 1,56        |
| <b>UE-27</b>           | <b>SEMILLAS OLEAGINOSAS</b> | <b>29,1</b>         | <b>36.697</b>     | <b>53,0</b>         | <b>52.608</b>     | <b>-23,9</b>        | <b>-15.911</b>    | <b>0,79</b>         | <b>1,01</b> |
|                        | Habas de Soja               | 0,2                 | 359               | 0,9                 | 1.596             | -0,7                | -1.236            | 0,48                | 0,55        |
|                        | Semillas de Girasol         | 6,9                 | 1.572             | 10,8                | 13.518            | -3,8                | -11.945           | 4,41                | 0,80        |
|                        | Forrajes                    | 2,5                 | 12.198            | 1,0                 | 3.700             | 1,5                 | 8.498             | 0,21                | 0,27        |
|                        | Otros                       | 19,4                | 22.567            | 40,3                | 33.794            | -20,9               | -11.227           | 0,86                | 1,19        |
| <b>PAÍSES TERCEROS</b> | <b>SEMILLAS OLEAGINOSAS</b> | <b>48,6</b>         | <b>153.112</b>    | <b>242,5</b>        | <b>435.256</b>    | <b>-193,9</b>       | <b>-282.144</b>   | <b>0,32</b>         | <b>0,56</b> |
|                        | Habas de Soja               | 0,0                 | 5                 | 202,5               | 418.226,6         | -202,4              | -418.222          | 2,94                | 0,48        |
|                        | Semillas de Girasol         | 6,0                 | 679               | 6,8                 | 3.708             | -0,8                | -3.029            | 8,91                | 1,84        |
|                        | Forrajes                    | 26,3                | 106.364           | 0,0                 | 32                | 26,2                | 106.332           | 0,25                | 1,23        |
|                        | Otros                       | 16,3                | 46.064            | 33,2                | 13.289            | -16,9               | 32.775            | 0,35                | 2,50        |

Gráfico 25.

**Distribución de las exportaciones e importaciones del Grupo Semillas Oleaginosas, Plantas Industriales y Forrajes por subgrupos**

Diciembre de 2021



Tabla 53.

**Evolución del comercio exterior Subgrupo Habas de Soja (1201)**

Diciembre de 2019, 2020 y 2021

| Exportación | diciembre 2019 | diciembre 2020 | diciembre 2021 | Importación | diciembre 2019 | diciembre 2020 | diciembre 2021 |
|-------------|----------------|----------------|----------------|-------------|----------------|----------------|----------------|
| Valor (M€)  | 0,27           | 0,14           | 0,19           | Valor (M€)  | 95,95          | 91,95          | 203,33         |
| Volumen (t) | 377            | 298            | 364            | Volumen (t) | 281.782        | 234.191        | 419.822        |
| €/kg        | 0,72           | 0,48           | 0,51           | €/kg        | 0,34           | 0,39           | 0,48           |

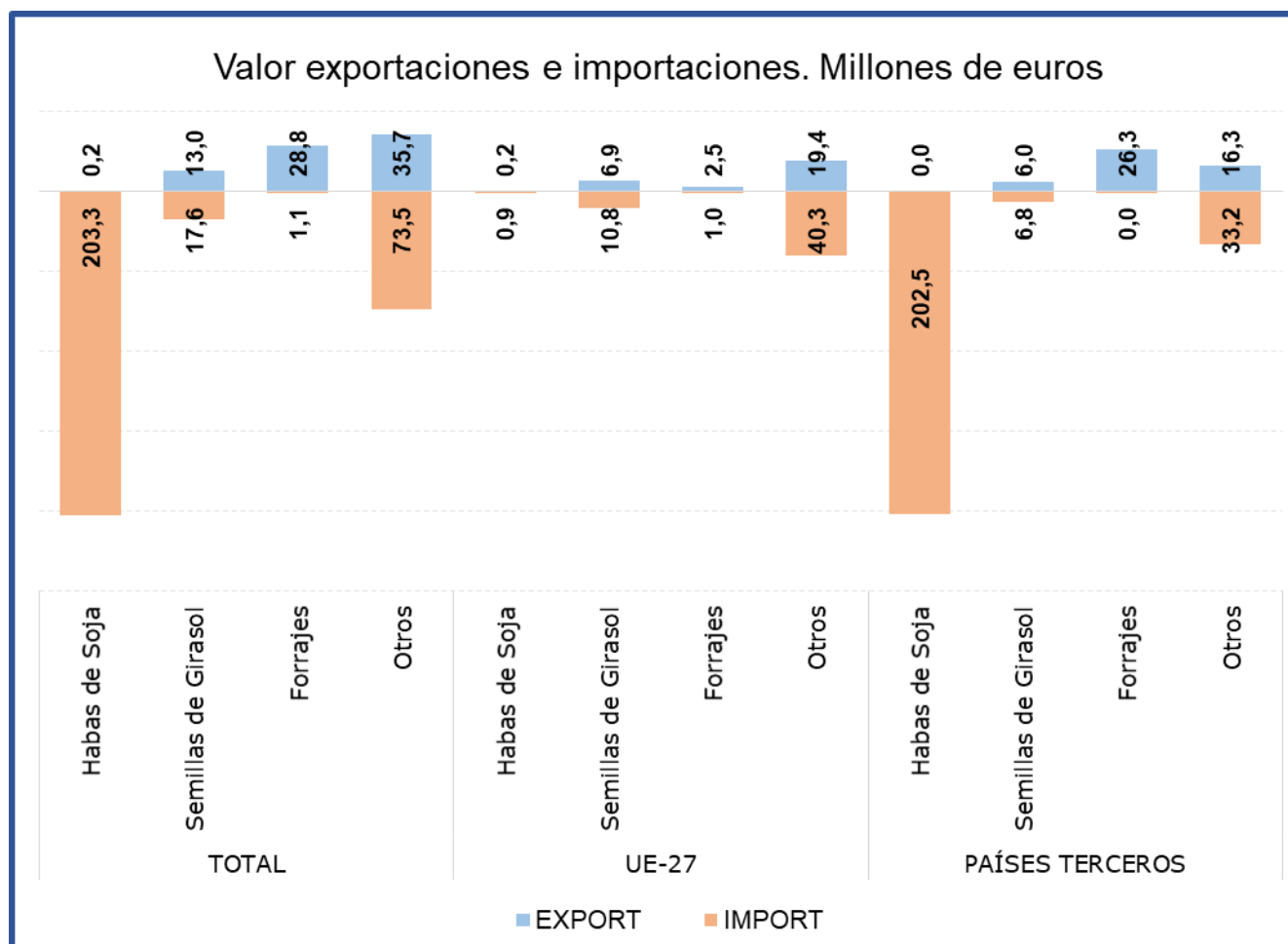
El subgrupo **Habas de Soja**, es claramente importador, siendo **el principal del grupo en el capítulo de importaciones** y representando en diciembre el **69% de las mismas**, principalmente procedente de **países terceros**. Respecto al mismo mes del año anterior, se observa un **incremento del 121,1% en el valor de las importaciones**.

**Las exportaciones son inapreciables.**

Tabla 54.

**Evolución del comercio exterior Subgrupo Semillas de Girasol (1206)**

Diciembre de 2019, 2020 y 2021

| Exportación | diciembre 2019 | diciembre 2020 | diciembre 2021 | Importación | diciembre 2019 | diciembre 2020 | diciembre 2021 |
|-------------|----------------|----------------|----------------|-------------|----------------|----------------|----------------|
| Valor (M€)  | 10,11          | 12,03          | 12,99          | Valor (M€)  | 26,76          | 10,32          | 17,58          |
| Volumen (t) | 1.643          | 6.280          | 2.251          | Volumen (t) | 61.514         | 14.954         | 17.226         |
| €/kg        | 6,15           | 1,92           | 5,77           | €/kg        | 0,43           | 0,69           | 1,02           |

Este mes, en el subgrupo **Semillas de Girasol**, las **exportaciones han alcanzado el 17%** del total del grupo, **incrementándose su valor un 7,9%** respecto a diciembre de 2020. En cuanto a las **importaciones**, en diciembre han representado el **6% de las importaciones totales** del grupo, **incrementándose su valor un 70,4%** con respecto al mismo mes del año anterior.

Tabla 55.

**Evolución del comercio exterior Subgrupo Forrajes (1214)**

Diciembre de 2019, 2020 y 2021

| Exportación | diciembre 2019 | diciembre 2020 | diciembre 2021 | Importación | diciembre 2019 | diciembre 2020 | diciembre 2021 |
|-------------|----------------|----------------|----------------|-------------|----------------|----------------|----------------|
| Valor (M€)  | 16,60          | 18,02          | 28,80          | Valor (M€)  | 0,51           | 0,25           | 1,05           |
| Volumen (t) | 77.529         | 83.043         | 118.562        | Volumen (t) | 1.976          | 853            | 3.732          |
| €/kg        | 0,21           | 0,22           | 0,24           | €/kg        | 0,26           | 0,29           | 0,28           |

En el subgrupo **Forrajes**, las **exportaciones** en el mes de diciembre han representado el **37% del total**, **con un incremento del 59,8% en el valor de las mismas** con respecto al mismo mes del año anterior. **Las importaciones son inapreciables.**



## Aceites y grasas (15)

En este grupo se analizan los productos comprendidos en el capítulo 15 del TARIC, correspondiente a Grasas y aceites animales o vegetales, productos de su desdoblamiento; grasas alimenticias elaboradas; ceras de origen animal o vegetal.

El grupo **Aceites y Grasas**, tiene un carácter marcadamente exportador con tendencia a la estabilidad en los últimos años.

Gráfico 26.

### Evolución del comercio exterior grupo Aceites y Grasas

Años 2019, 2020 y 2021. M€



Tabla 56.

### Variación Interanual del grupo Aceites y Grasas

Diciembre 2021

| Aceites y Grasas (15) |       | M€             |                    | t                           |                | €/kg                        |                |                             |
|-----------------------|-------|----------------|--------------------|-----------------------------|----------------|-----------------------------|----------------|-----------------------------|
|                       |       | diciembre 2021 | (%)<br>Sobre Total | Var. diciembre<br>2021/2020 | diciembre 2021 | Var. diciembre<br>2021/2020 | diciembre 2021 | Var. diciembre<br>2021/2020 |
| EXP                   | Total | 460,01         |                    | 40,9%                       | 214.142        | 18,4%                       | 2,15           | 19,0%                       |
|                       | UE-27 | 215,28         | 47                 | 34,6%                       | 97.333         | 9,6%                        | 2,21           | 22,8%                       |
|                       | PPTT  | 244,73         | 53                 | 46,9%                       | 116.809        | 26,9%                       | 2,10           | 15,8%                       |
| IMP                   | Total | 474,11         |                    | 113,9%                      | 342.501        | 33,5%                       | 1,38           | 60,2%                       |
|                       | UE-27 | 166,81         | 35                 | 131,5%                      | 102.819        | 52,8%                       | 1,62           | 51,5%                       |
|                       | PPTT  | 307,31         | 65                 | 105,4%                      | 239.682        | 26,6%                       | 1,28           | 62,2%                       |
| <b>Saldo</b>          |       | -14,10         |                    | -113,5%                     | -128.359       | -69,5%                      |                |                             |

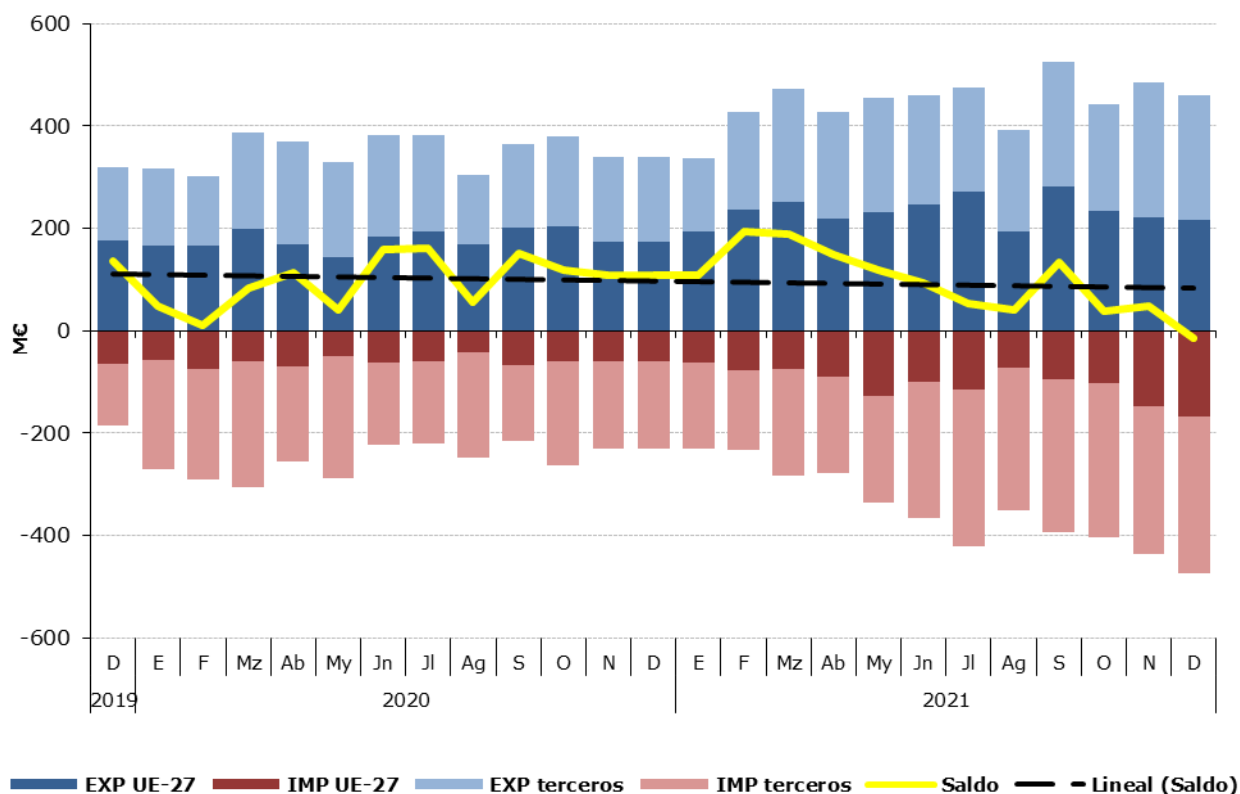
Tabla 57.

**Distribución del comercio exterior grupo Aceites y Grasas**

Total, UE y Países Terceros.

Diciembre de 2021

|                        | DICIEMBRE 2021          | Exportaciones       |                   | Importaciones       |                   | Saldo (Exp-Imp)     |                   | Precio Medio (€/kg) |             |
|------------------------|-------------------------|---------------------|-------------------|---------------------|-------------------|---------------------|-------------------|---------------------|-------------|
|                        |                         | Valor<br>Millones € | Peso<br>toneladas | Valor<br>Millones € | Peso<br>toneladas | Valor<br>Millones € | Peso<br>toneladas | Exportado           | Importado   |
|                        |                         |                     |                   |                     |                   |                     |                   |                     |             |
| <b>TOTAL</b>           | <b>ACEITES Y GRASAS</b> | <b>460,0</b>        | <b>214.142</b>    | <b>474,1</b>        | <b>342.501</b>    | <b>-14,1</b>        | <b>-128.359</b>   | <b>2,15</b>         | <b>1,38</b> |
|                        | Aceites de Oliva        | 249,2               | 72.745            | 94,0                | 32.677            | 155,2               | 40.068            | 3,43                | 2,88        |
|                        | Aceites de Palma        | 4,1                 | 3.128             | 107,0               | 98.750            | -102,9              | -95.622           | 1,31                | 1,08        |
|                        | Aceites de Girasol      | 24,0                | 16.542            | 77,9                | 60.405            | -53,8               | -43.863           | 1,45                | 1,29        |
|                        | Otros                   | 182,8               | 121.727,2         | 195,3               | 150.669,2         | -12,5               | -28.942           | 1,50                | 1,30        |
| <b>UE-27</b>           | <b>ACEITES Y GRASAS</b> | <b>215,3</b>        | <b>97.333</b>     | <b>166,8</b>        | <b>102.819</b>    | <b>48,5</b>         | <b>-5.486</b>     | <b>2,21</b>         | <b>1,62</b> |
|                        | Aceites de Oliva        | 117,0               | 37.213            | 58,4                | 20.530            | 58,6                | 16.683            | 3,14                | 2,85        |
|                        | Aceites de Palma        | 4                   | 2.990             | 3,4                 | 2.646             | 0,4                 | 344               | 1,29                | 1,29        |
|                        | Aceites de Girasol      | 12,0                | 8.439             | 14,2                | 11.361            | -2,2                | -2.922            | 1,42                | 1,25        |
|                        | Otros                   | 82,5                | 48.690,5          | 90,8                | 68.282,4          | -8,3                | -19.592           | 1,69                | 1,33        |
| <b>PAÍSES TERCEROS</b> | <b>ACEITES Y GRASAS</b> | <b>244,7</b>        | <b>116.809</b>    | <b>307,3</b>        | <b>239.682</b>    | <b>-62,6</b>        | <b>-122.872</b>   | <b>2,10</b>         | <b>1,28</b> |
|                        | Aceites de Oliva        | 132,2               | 35.532            | 35,6                | 12.147            | 96,6                | 23.385            | 3,72                | 2,93        |
|                        | Aceites de Palma        | 0,2                 | 137               | 103,6               | 96.104            | -103,3              | -95.966           | 1,74                | 1,08        |
|                        | Aceites de Girasol      | 12,1                | 8.103             | 63,7                | 49.044            | -51,6               | -40.941           | 1,49                | 1,30        |
|                        | Otros                   | 100,3               | 73.036,8          | 104,5               | 82.386,8          | -4,2                | -9.350            | 1,37                | 1,27        |

Gráfico 27.

**Distribución de las exportaciones e importaciones del Grupo Aceites por subgrupos**

Diciembre de 2021



Tabla 58.

**Evolución del comercio exterior Subgrupo Aceite de Oliva (1509)**

Diciembre de 2019, 2020 y 2021

| Exportación       | diciembre 2019 | diciembre 2020 | diciembre 2021 | Importación       | diciembre 2019 | diciembre 2020 | diciembre 2021 |
|-------------------|----------------|----------------|----------------|-------------------|----------------|----------------|----------------|
| Valor (M€)        | 184,62         | 219,44         | 249,15         | Valor (M€)        | 51,09          | 44,91          | 94,00          |
| Volumen (t)       | 71.989         | 82.396         | 72.745         | Volumen (t)       | 26.959         | 20.840         | 32.677         |
| Precio Medio €/kg | 2,56           | 2,66           | 3,43           | Precio Medio €/kg | 1,89           | 2,16           | 2,88           |

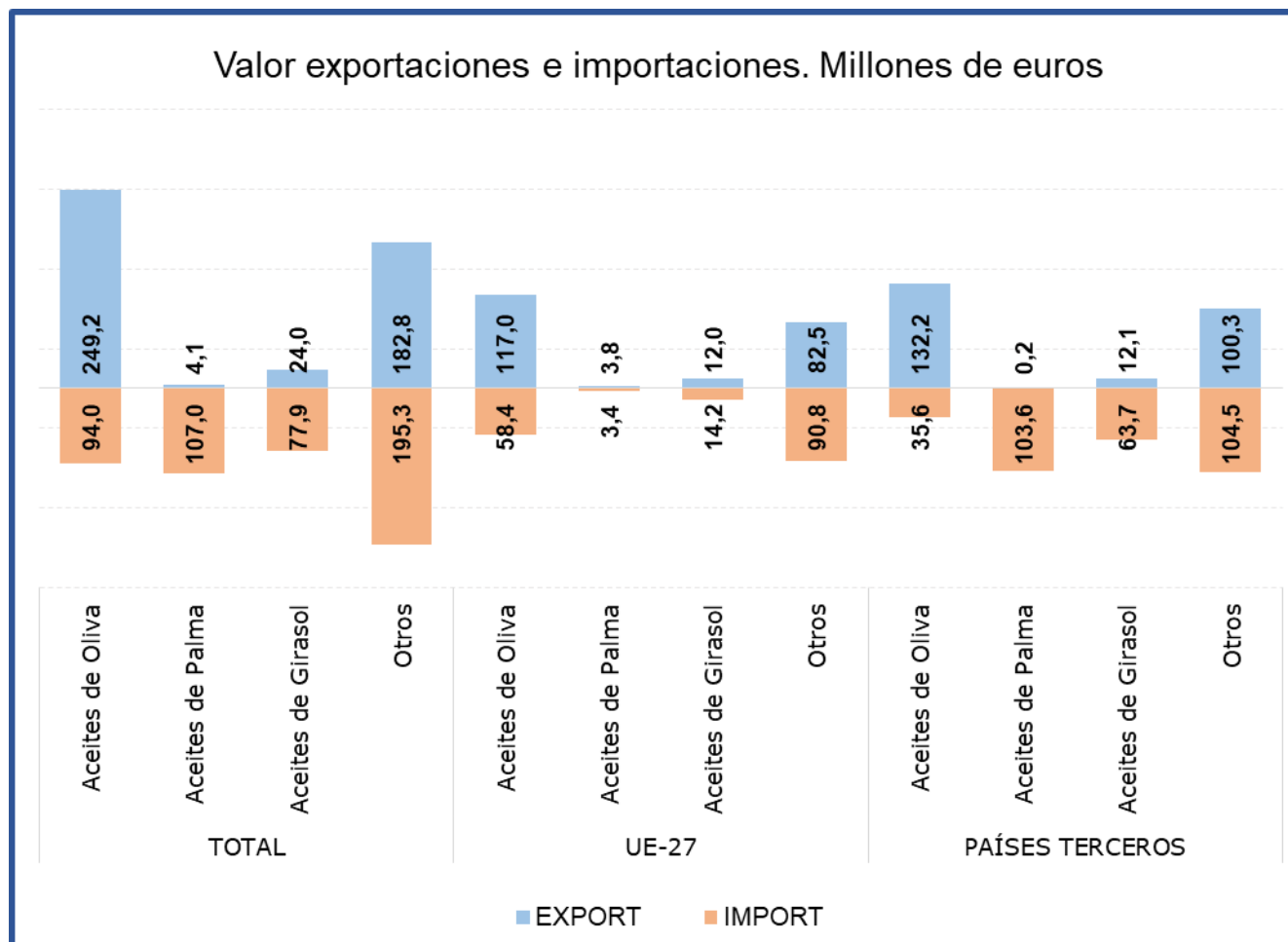
El subgrupo **Aceite de Oliva** es el principal en exportaciones al representar el **54%** de estas. Comparado con diciembre de 2020, el **valor de las exportaciones se ha incrementado un 13,5%**, motivado por el **incremento del precio medio de exportación en un 28,6%**, ya que el volumen exportado se ha reducido un 11,7%.

Las **importaciones**, que representan el **20% del total del grupo**, han aumentado un **109,3% en valor y un 56,8% en volumen**, con respecto al mismo mes del año anterior. El **saldo** se sitúa en **155 M€**.

Tabla 59.

**Evolución del comercio exterior Subgrupo Aceite de Palma (1511)**

Diciembre de 2019, 2020 y 2021

| Exportación       | diciembre 2019 | diciembre 2020 | diciembre 2021 | Importación       | diciembre 2019 | diciembre 2020 | diciembre 2021 |
|-------------------|----------------|----------------|----------------|-------------------|----------------|----------------|----------------|
| Valor (M€)        | 3,89           | 2,13           | 4,08           | Valor (M€)        | 74,95          | 72,61          | 107,00         |
| Volumen (t)       | 5.140          | 2.419          | 3.128          | Volumen (t)       | 131.953        | 112.880        | 98.750         |
| Precio Medio €/kg | 0,76           | 0,88           | 1,31           | Precio Medio €/kg | 0,57           | 0,64           | 1,08           |

El **Aceite de Palma** es el principal en las importaciones de este grupo, representando este mes el **23% de las mismas**. En diciembre las **importaciones han aumentado un 47,4% en valor**, respecto al mismo mes de 2020.

Las **exportaciones** de aceite de palma únicamente **suponen el 1% de las totales del grupo**.

Tabla 60.

**Evolución del comercio exterior Subgrupo Aceite de Girasol (1512)**

Diciembre de 2019, 2020 y 2021

| Exportación       | diciembre 2019 | diciembre 2020 | diciembre 2021 | Importación       | diciembre 2019 | diciembre 2020 | diciembre 2021 |
|-------------------|----------------|----------------|----------------|-------------------|----------------|----------------|----------------|
| Valor (M€)        | 20,05          | 16,90          | 24,02          | Valor (M€)        | 42,08          | 35,21          | 77,86          |
| Volumen (t)       | 21.868         | 14.291         | 16.542         | Volumen (t)       | 58.062         | 41.671         | 60.405         |
| Precio Medio €/kg | 0,92           | 1,18           | 1,45           | Precio Medio €/kg | 0,72           | 0,84           | 1,29           |

El subgrupo **Aceite de Girasol** ha representado el **5% de las exportaciones y el 16% de las importaciones** del grupo durante el mes de diciembre.

Este mes las **exportaciones se han incrementado tanto en valor (42,1%) como en volumen (15,8%)**, con respecto a diciembre de 2020.

Las **importaciones** también han experimentado un **fuerte incremento tanto en valor (121,1%) como en volumen (45%)**.

## Preparaciones de carne y pescado (16)

En este grupo se analizan los productos comprendidos en el capítulo 16 del TARIC, correspondiente a Preparaciones de carne, de pescado o de crustáceos, de moluscos o de otros invertebrados acuáticos.

El grupo **Preparaciones de carne y pescado** tiene carácter exportador con tendencia creciente.

Gráfico 28

### Evolución del comercio exterior grupo Preparaciones de carne y pescado

Años 2019, 2020 y 2021. M€



Tabla 61.

### Variación Interanual del grupo Preparaciones de carne y pescado

Diciembre 2021

| Preparaciones C y P. |       | M€             |                    |                             | t              |                             | €/kg           |                             |
|----------------------|-------|----------------|--------------------|-----------------------------|----------------|-----------------------------|----------------|-----------------------------|
|                      |       | diciembre 2021 | (%)<br>Sobre Total | Var. diciembre<br>2021/2020 | diciembre 2021 | Var. diciembre<br>2021/2020 | diciembre 2021 | Var. diciembre<br>2021/2020 |
| <b>EXP</b>           | Total | 160,02         |                    | 10,8%                       | 31.320         | 0,9%                        | 5,11           | 9,7%                        |
|                      | UE-27 | 120,09         | <b>75</b>          | 11,2%                       | 24.664         | 0,5%                        | 4,87           | 10,6%                       |
|                      | PPTT  | 39,93          | 25                 | 9,7%                        | 6.656          | 2,5%                        | 6,00           | 7,0%                        |
| <b>IMP</b>           | Total | 108,61         |                    | 18,0%                       | 25.041         | 14,5%                       | 4,34           | 3,0%                        |
|                      | UE-27 | 48,03          | <b>44</b>          | 16,5%                       | 11.655         | 11,7%                       | 4,12           | 4,3%                        |
|                      | PPTT  | 60,58          | 56                 | 19,2%                       | 13.386         | 17,1%                       | 4,53           | 1,8%                        |
| <b>Saldo</b>         |       | 51,41          |                    | -1,9%                       | 6.279          | -31,5%                      |                |                             |

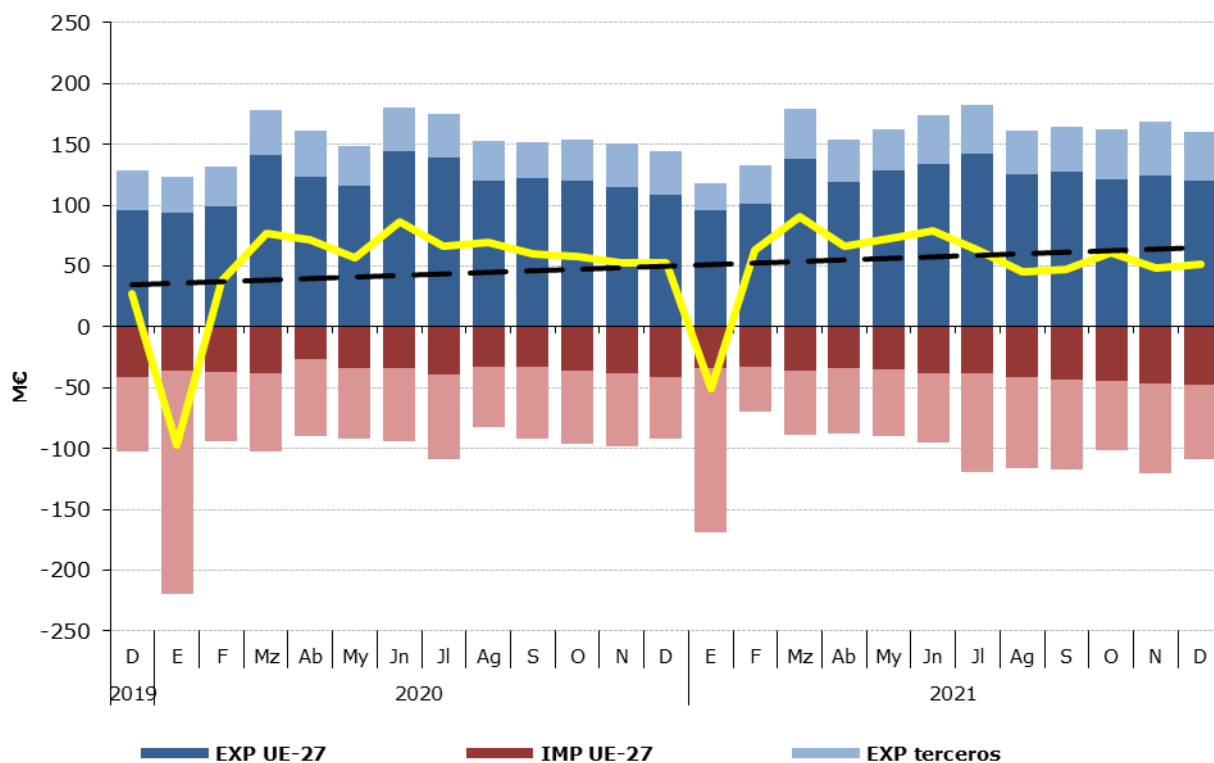
Tabla 62.

**Distribución del comercio exterior grupo Preparaciones de carne y pescado**

Total, UE y Países Terceros.

Diciembre de 2021

|                        | DICIEMBRE 2021                                 | Exportaciones       |                   | Importaciones       |                   | Saldo (Exp-Imp)     |                   | Precio Medio (€/kg) |             |
|------------------------|--|---------------------|-------------------|---------------------|-------------------|---------------------|-------------------|---------------------|-------------|
|                        |  | Valor<br>Millones € | Peso<br>toneladas | Valor<br>Millones € | Peso<br>toneladas | Valor<br>Millones € | Peso<br>toneladas | Exportado           | Importado   |
|                        |  |                     |                   |                     |                   |                     |                   |                     |             |
| <b>TOTAL</b>           | <b>PREPARACIONES C y P.</b>                    | <b>160,0</b>        | <b>31.320</b>     | <b>108,6</b>        | <b>25.041</b>     | <b>51,4</b>         | <b>6.279</b>      | <b>5,11</b>         | <b>4,34</b> |
|                        | Embutidos de carne                             | 45,3                | 7.042             | 8,1                 | 2.128             | 37,3                | 4.914             | 6,43                | 3,79        |
|                        | Preparaciones y conservas de pescado           | 69,6                | 12.781            | 61,1                | 12.709            | 8,5                 | 72                | 5,44                | 4,81        |
|                        | Crustáceos y moluscos preparados o conservados | 20,8                | 4.541             | 15,4                | 3.467             | 5,4                 | 1.074             | 4,59                | 4,45        |
|                        | Otros  | 24,3                | 6.957             | 24,0                | 6.737             | 0,3                 | 219               | 3,49                | 3,57        |
| <b>UE-27</b>           | <b>PREPARACIONES C y P.</b>                    | <b>120,1</b>        | <b>24.664</b>     | <b>48,0</b>         | <b>11.655</b>     | <b>72,1</b>         | <b>13.009</b>     | <b>4,87</b>         | <b>4,12</b> |
|                        | Embutidos de carne                             | 31,2                | 4.821             | 7,9                 | 2.066             | 23,3                | 2.755             | 6,47                | 3,84        |
|                        | Preparaciones y conservas de pescado           | 59,3                | 11.235            | 11,4                | 2.227             | 47,9                | 9.008             | 5,28                | 5,13        |
|                        | Crustáceos y moluscos preparados o conservados | 14,3                | 3.583             | 6,2                 | 958               | 8,1                 | 2.625             | 3,98                | 6,46        |
|                        | Otros  | 15,3                | 5.025             | 22,5                | 6.404             | -7,2                | -1.379            | 3,05                | 3,51        |
| <b>PAÍSES TERCEROS</b> | <b>PREPARACIONES C y P.</b>                    | <b>39,9</b>         | <b>6.656</b>      | <b>60,6</b>         | <b>13.386</b>     | <b>-20,7</b>        | <b>-6.731</b>     | <b>6,00</b>         | <b>4,53</b> |
|                        | Embutidos de carne                             | 14,1                | 2.220             | 0,1                 | 61,9              | 14,0                | 2.158             | 6,35                | 2,09        |
|                        | Preparaciones y conservas de pescado           | 10,2                | 1.546             | 49,7                | 10.482            | -39,4               | -8.936            | 6,63                | 4,74        |
|                        | Crustáceos y moluscos preparados o conservados | 6,6                 | 958               | 9,2                 | 2.509             | -2,7                | -1.551            | 6,88                | 3,68        |
|                        | Otros  | 9,0                 | 1.932             | 1,5                 | 333               | 7,4                 | 1.599             | 4,65                | 4,63        |

Gráfico 29.

**Distribución de las exportaciones e importaciones del Grupo Preparaciones de carne y pescado por subgrupos**

Diciembre de 2021



Tabla 63.

**Evolución del comercio exterior Subgrupo Embutidos de carne (1601)**

Diciembre de 2019, 2020 y 2021

| Exportación       | diciembre 2019 | diciembre 2020 | diciembre 2021 | Importación       | diciembre 2019 | diciembre 2020 | diciembre 2021 |
|-------------------|----------------|----------------|----------------|-------------------|----------------|----------------|----------------|
| Valor (M€)        | 35,69          | 42,55          | 45,31          | Valor (M€)        | 8,80           | 7,01           | 8,06           |
| Volumen (t)       | 5.807          | 6.583          | 7.042          | Volumen (t)       | 2.274          | 1.621          | 2.128          |
| Precio Medio €/kg | 6,15           | 6,46           | 6,43           | Precio Medio €/kg | 3,87           | 4,32           | 3,79           |

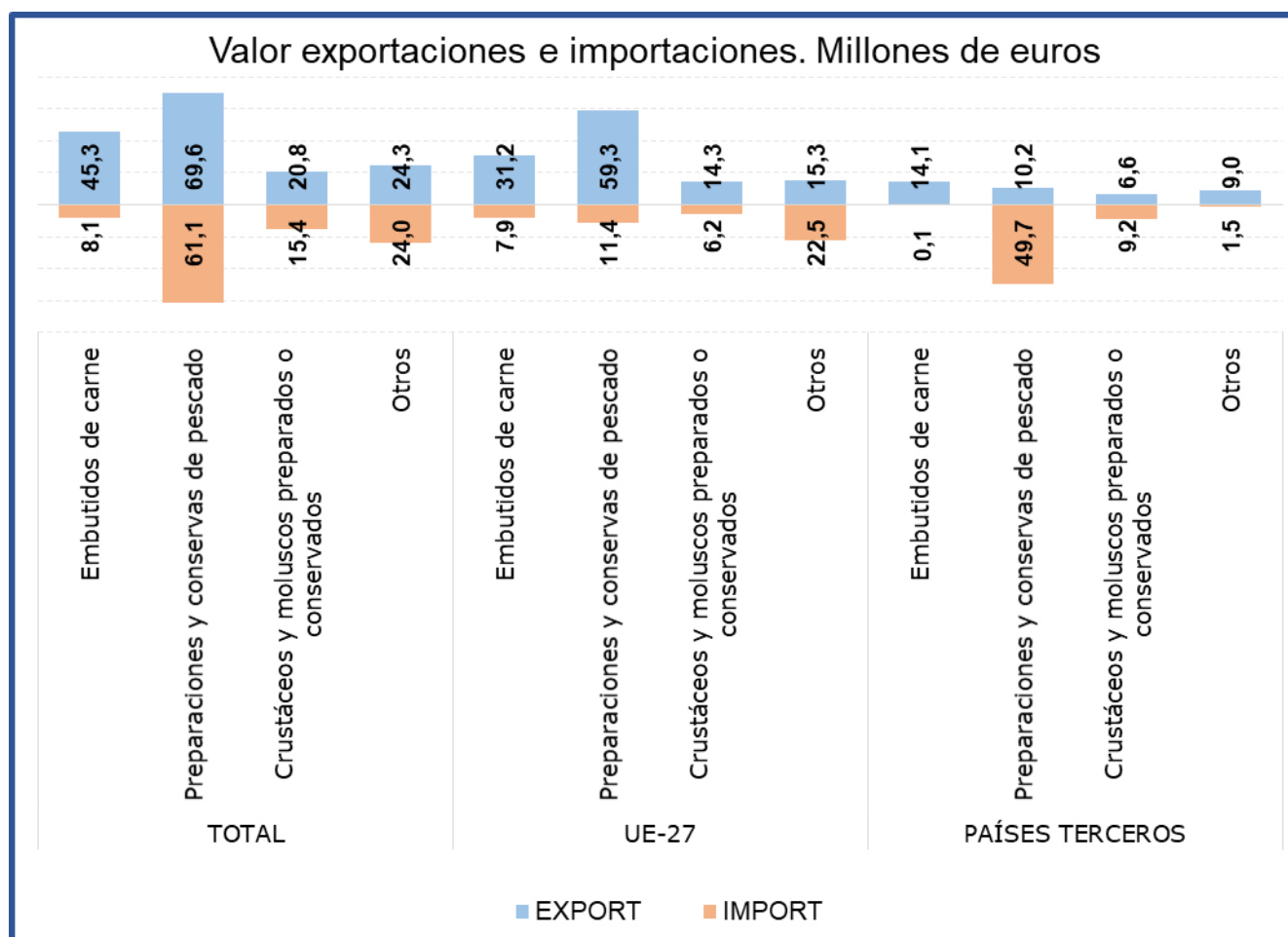
En el subgrupo **Embutidos de carne** las **exportaciones** en el mes de diciembre han alcanzado el **28% del total del grupo, aumentando** con respecto al mismo mes del año anterior **un 6,5% en valor**. Por su parte las **importaciones han representado el 7% del total**, lo que supone un **incremento del 15% en valor**.

Tabla 64.

**Evolución del comercio exterior Subgrupo Preparaciones y conservas de pescado (1604)**

Diciembre de 2019, 2020 y 2021

| Exportación       | diciembre 2019 | diciembre 2020 | diciembre 2021 | Importación       | diciembre 2019 | diciembre 2020 | diciembre 2021 |
|-------------------|----------------|----------------|----------------|-------------------|----------------|----------------|----------------|
| Valor (M€)        | 56,50          | 61,76          | 69,57          | Valor (M€)        | 58,92          | 53,37          | 61,09          |
| Volumen (t)       | 10.986         | 11.878         | 12.781         | Volumen (t)       | 13.096         | 11.586         | 12.709         |
| Precio Medio €/kg | 5,14           | 5,20           | 5,44           | Precio Medio €/kg | 4,50           | 4,61           | 4,81           |

El subgrupo **Preparaciones y conservas de pescado** es el **más relevante del grupo, siendo el principal tanto en exportaciones como en importaciones**, representando este mes el **43%** y el **56% del total, respectivamente**. Destacar, que con respecto a diciembre de 2020, se ha **incrementado el valor tanto de las exportaciones (12,7%) como de las importaciones (14,5%)**.

Tabla 65.

**Evolución del comercio exterior Subgrupo Crustáceos y moluscos preparados o conservados (1605)**

Diciembre de 2019, 2020 y 2021

| Exportación       | diciembre 2019 | diciembre 2020 | diciembre 2021 | Importación       | diciembre 2019 | diciembre 2020 | diciembre 2021 |
|-------------------|----------------|----------------|----------------|-------------------|----------------|----------------|----------------|
| Valor (M€)        | 16,97          | 17,82          | 20,84          | Valor (M€)        | 9,98           | 11,64          | 15,43          |
| Volumen (t)       | 4.277          | 4.162          | 4.541          | Volumen (t)       | 2.687          | 2.938          | 3.467          |
| Precio Medio €/kg | 3,97           | 4,28           | 4,59           | Precio Medio €/kg | 3,71           | 3,96           | 4,45           |

El subgrupo **Crustáceos y moluscos preparados o conservados** ha supuesto este mes **el 13% de las exportaciones y el 14% de las importaciones totales** del grupo.

Las **exportaciones han aumentado un 17% en valor**, con respecto a diciembre del año anterior. Por su parte las **importaciones se han incrementado en un 32,5%**.

## Bebidas (22)

En este grupo se analizan los productos comprendidos en el capítulo 22 del TARIC, correspondiente a Bebidas, líquidos alcohólicos y vinagre.

El grupo **Bebidas** tiene un carácter claramente exportador con una tendencia creciente.

Gráfico 30  
**Evolución del comercio exterior grupo Bebidas**  
Años 2019, 2020 y 2021. M€



Tabla 66.  
**Variación Interanual del grupo Bebidas**  
Diciembre 2021

| Bebidas (22) |       | M€             |                 |                          | t              |                          | €/kg           |                          |
|--------------|-------|----------------|-----------------|--------------------------|----------------|--------------------------|----------------|--------------------------|
|              |       | diciembre 2021 | (%) Sobre Total | Var. diciembre 2021/2020 | diciembre 2021 | Var. diciembre 2021/2020 | diciembre 2021 | Var. diciembre 2021/2020 |
| <b>EXP</b>   | Total | 382,36         |                 | 16,6%                    | 291.460        | 0,0%                     | 1,31           | 16,6%                    |
|              | UE-27 | 189,04         | <b>49</b>       | 21,8%                    | 178.621        | -1,2%                    | 1,06           | 23,4%                    |
|              | PPTT  | 193,31         | 51              | 11,9%                    | 112.839        | 2,0%                     | 1,71           | 9,7%                     |
| <b>IMP</b>   | Total | 179,78         |                 | 45,5%                    | 111.980        | 15,7%                    | 1,61           | 25,8%                    |
|              | UE-27 | 120,14         | <b>67</b>       | 31,5%                    | 89.459         | 9,5%                     | 1,34           | 20,1%                    |
|              | PPTT  | 59,64          | 33              | 85,6%                    | 22.521         | 49,3%                    | 2,65           | 24,3%                    |
| <b>Saldo</b> |       | 202,58         |                 | -0,9%                    | 179.480        | -7,8%                    |                |                          |

Tabla 67.

**Distribución del comercio exterior grupo Bebidas**

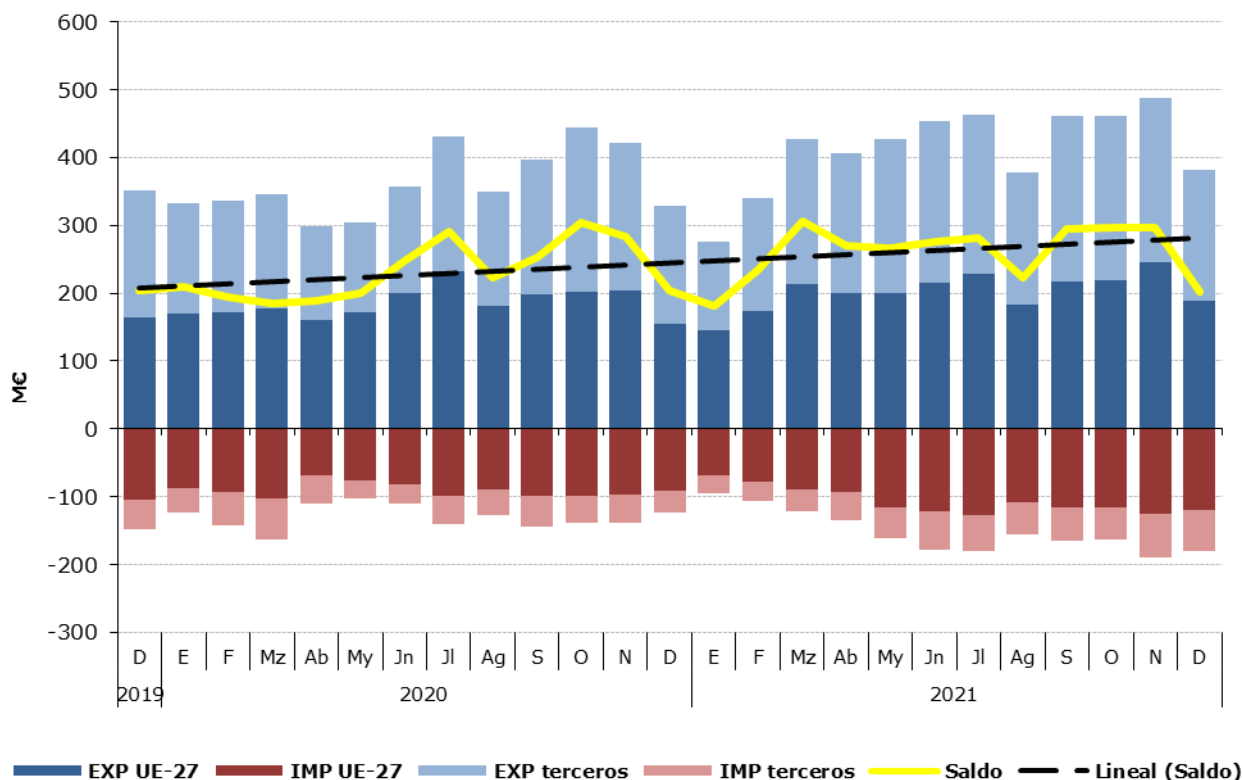
Total, UE y Países Terceros.

Diciembre de 2021

|                        | DICIEMBRE 2021       | Exportaciones       |                   | Importaciones       |                   | Saldo (Exp-Imp)     |                   | Precio Medio (€/kg) |             |
|------------------------|----------------------|---------------------|-------------------|---------------------|-------------------|---------------------|-------------------|---------------------|-------------|
|                        |                      | Valor<br>Millones € | Peso<br>toneladas | Valor<br>Millones € | Peso<br>toneladas | Valor<br>Millones € | Peso<br>toneladas | Exportado           | Importado   |
| <b>TOTAL</b>           | <b>BEBIDAS</b>       | <b>382,4</b>        | <b>291.460</b>    | <b>179,8</b>        | <b>111.980</b>    | <b>202,6</b>        | <b>179.480</b>    | <b>1,31</b>         | <b>1,61</b> |
|                        | Bebidas refrescantes | 33,6                | 53.452            | 26,3                | 25.742            | 7,3                 | 27.710            | 0,63                | 1,02        |
|                        | Vinos                | 216,6               | 154.150           | 24,3                | 5.777             | 192,3               | 148.372           | 1,40                | 4,20        |
|                        | Bebidas espirituosas | 69,8                | 19.078            | 82,5                | 17.509            | -12,7               | 1.569             | 3,66                | 4,71        |
|                        | Otros                | 62,4                | 64.780            | 46,6                | 62.951            | 15,7                | 1.829             | 0,96                | 0,74        |
| <b>UE-27</b>           | <b>BEBIDAS</b>       | <b>189,0</b>        | <b>178.621</b>    | <b>120,1</b>        | <b>89.459</b>     | <b>68,9</b>         | <b>89.162</b>     | <b>1,06</b>         | <b>1,34</b> |
|                        | Bebidas refrescantes | 14,6                | 25.441            | 25,0                | 24.641            | -10,4               | 800               | 0,57                | 1,02        |
|                        | Vinos                | 101,8               | 107.232           | 22,2                | 4.615             | 79,7                | 102.617           | 0,95                | 4,80        |
|                        | Bebidas espirituosas | 30,7                | 6.468             | 36,7                | 8.070             | -6,0                | -1.602            | 4,74                | 4,55        |
|                        | Otros                | 42,0                | 39.480            | 36,3                | 52.134            | 5,7                 | -12.653           | 1,06                | 0,70        |
| <b>PAÍSES TERCEROS</b> | <b>BEBIDAS</b>       | <b>193,3</b>        | <b>112.839</b>    | <b>59,6</b>         | <b>22.521</b>     | <b>133,7</b>        | <b>90.318</b>     | <b>1,71</b>         | <b>2,65</b> |
|                        | Bebidas refrescantes | 19,1                | 28.011            | 1,3                 | 1.101             | 17,7                | 26.910            | 0,68                | 1,20        |
|                        | Vinos                | 114,7               | 46.918            | 2,1                 | 1.163             | 112,6               | 45.755            | 2,45                | 1,82        |
|                        | Bebidas espirituosas | 39,1                | 12.610            | 45,8                | 9.439             | -6,7                | 3.171             | 3,10                | 4,86        |
|                        | Otros                | 20,4                | 25.300            | 10,4                | 10.818            | 10,0                | 14.482            | 0,81                | 0,96        |

Gráfico 31.

**Distribución de las exportaciones e importaciones del Grupo Bebidas por subgrupos**

Diciembre de 2021





Tabla 68.

**Evolución del comercio exterior Subgrupo Vinos y Mostos (2204)**

Diciembre de 2019, 2020 y 2021

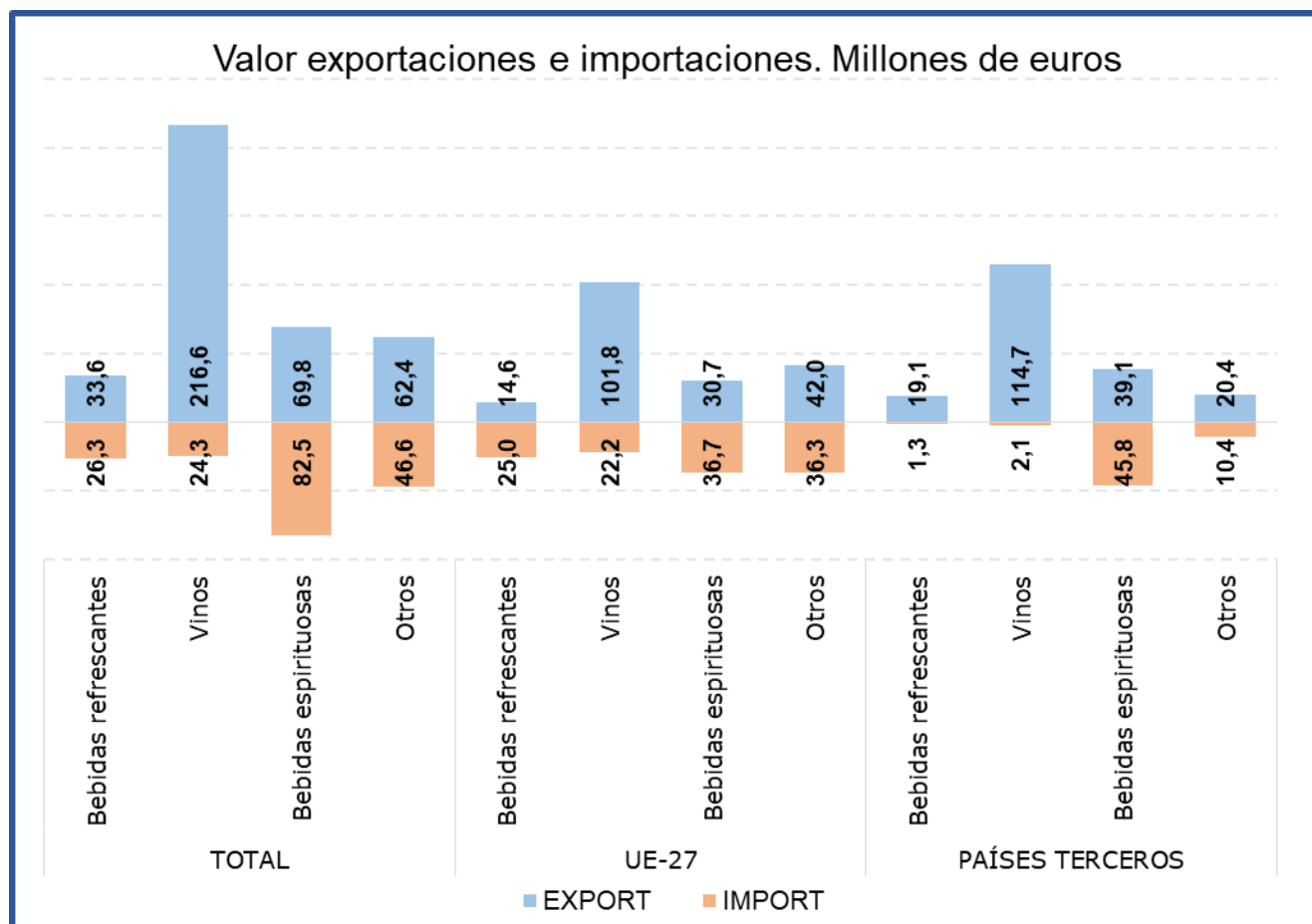
| Exportación       | diciembre 2019 | diciembre 2020 | diciembre 2021 | Importación       | diciembre 2019 | diciembre 2020 | diciembre 2021 |
|-------------------|----------------|----------------|----------------|-------------------|----------------|----------------|----------------|
| Valor (M€)        | 212,83         | 212,17         | 216,57         | Valor (M€)        | 18,01          | 17,53          | 24,28          |
| Volumen (t)       | 152.568        | 172.161        | 154.150        | Volumen (t)       | 4.469          | 4.605          | 5.777          |
| Precio Medio €/kg | 1,39           | 1,23           | 1,40           | Precio Medio €/kg | 4,03           | 3,81           | 4,20           |

El subgrupo **Vinos y Mostos** es el más relevante de las Bebidas, principalmente en las **exportaciones** suponiendo este mes **el 57% del total del grupo**. Con respecto al mismo mes del año anterior las **exportaciones se han incrementado un 2,1% en valor**.

**Las importaciones**, que suponen el **14% de las totales del grupo**, han aumentado un **38,5% en valor** con respecto a diciembre de 2020.

Tabla 69.

**Evolución del comercio exterior Subgrupo Bebidas Espirituosas (2208)**

Diciembre de 2019, 2020 y 2021

| Exportación       | diciembre 2019 | diciembre 2020 | diciembre 2021 | Importación       | diciembre 2019 | diciembre 2020 | diciembre 2021 |
|-------------------|----------------|----------------|----------------|-------------------|----------------|----------------|----------------|
| Valor (M€)        | 65,26          | 44,80          | 69,79          | Valor (M€)        | 65,24          | 42,52          | 82,52          |
| Volumen (t)       | 16.039         | 11.926         | 19.078         | Volumen (t)       | 13.414         | 8.043          | 17.509         |
| Precio Medio €/kg | 4,07           | 3,76           | 3,66           | Precio Medio €/kg | 4,86           | 5,29           | 4,71           |

El subgrupo de **Bebidas Espirituosas** ha supuesto en diciembre **el 18% de las exportaciones y el 46% de las importaciones totales**, siendo el subgrupo más importante desde el punto de vista importador.

Este mes se ha producido un aumento **del valor** de las **importaciones del 94,1%**; por su parte las **exportaciones continúan la tendencia iniciada en febrero con un incremento en el valor de las mismas del 55,8%**.

Tabla 70.

**Evolución del comercio exterior Subgrupo Bebidas Refrescantes (2202)**

Diciembre de 2019, 2020 y 2021

| Exportación       | diciembre 2019 | diciembre 2020 | diciembre 2021 | Importación       | diciembre 2019 | diciembre 2020 | diciembre 2021 |
|-------------------|----------------|----------------|----------------|-------------------|----------------|----------------|----------------|
| Valor (M€)        | 25,28          | 27,14          | 33,65          | Valor (M€)        | 23,39          | 21,33          | 26,34          |
| Volumen (t)       | 37.917         | 46.057         | 53.452         | Volumen (t)       | 21.641         | 23.018         | 25.742         |
| Precio Medio €/kg | 0,67           | 0,59           | 0,63           | Precio Medio €/kg | 1,08           | 0,93           | 1,02           |

Las **Bebidas Refrescantes** han representado **el 9% de las exportaciones y el 15% de las importaciones** totales del grupo.

En diciembre **se ha incrementado el valor tanto de las exportaciones (24%) como de las importaciones (23,5%)**.

## Subproductos de la Industria Alimentaria y Piensos (23)

En este grupo se analizan los productos comprendidos en el capítulo 23 del TARIC, correspondiente a Residuos y desperdicios de las industrias alimentarias; alimentos preparados para animales.

El grupo **Subproductos de la Industria Alimentaria y Piensos** es marcadamente importador con variaciones mensuales notables y tendencia decreciente.

Gráfico 32.

**Evolución del comercio exterior grupo Subproductos de la Industria Alimentaria y Piensos.**  
Años 2019, 2020 y 2021. M€



Tabla 71.

**Variación Interanual del grupo Subproductos de la Industria Alimentaria y Piensos.**  
Diciembre 2021

| Piensos (23) |       | M€             |                    |                             | t              |                             | €/kg           |                             |
|--------------|-------|----------------|--------------------|-----------------------------|----------------|-----------------------------|----------------|-----------------------------|
|              |       | diciembre 2021 | (%)<br>Sobre Total | Var. diciembre<br>2021/2020 | diciembre 2021 | Var. diciembre<br>2021/2020 | diciembre 2021 | Var. diciembre<br>2021/2020 |
| EXP          | Total | 122,91         |                    | -20,6%                      | 163.494        | -10,0%                      | 0,75           | -11,8%                      |
|              | UE-27 | 85,06          | 69                 | -31,3%                      | 124.690        | -13,4%                      | 0,68           | -20,7%                      |
|              | PPTT  | 37,84          | 31                 | 22,2%                       | 38.804         | 2,6%                        | 0,98           | 19,1%                       |
| IMP          | Total | 196,23         |                    | 6,1%                        | 374.759        | -7,8%                       | 0,52           | 15,0%                       |
|              | UE-27 | 98,88          | 50                 | 15,6%                       | 128.402        | -11,7%                      | 0,77           | 30,9%                       |
|              | PPTT  | 97,35          | 50                 | -2,1%                       | 246.357        | -5,6%                       | 0,40           | 3,7%                        |
| <b>Saldo</b> |       | -73,32         |                    | -143,6%                     | -211.265       | 5,9%                        |                |                             |

Tabla 72.

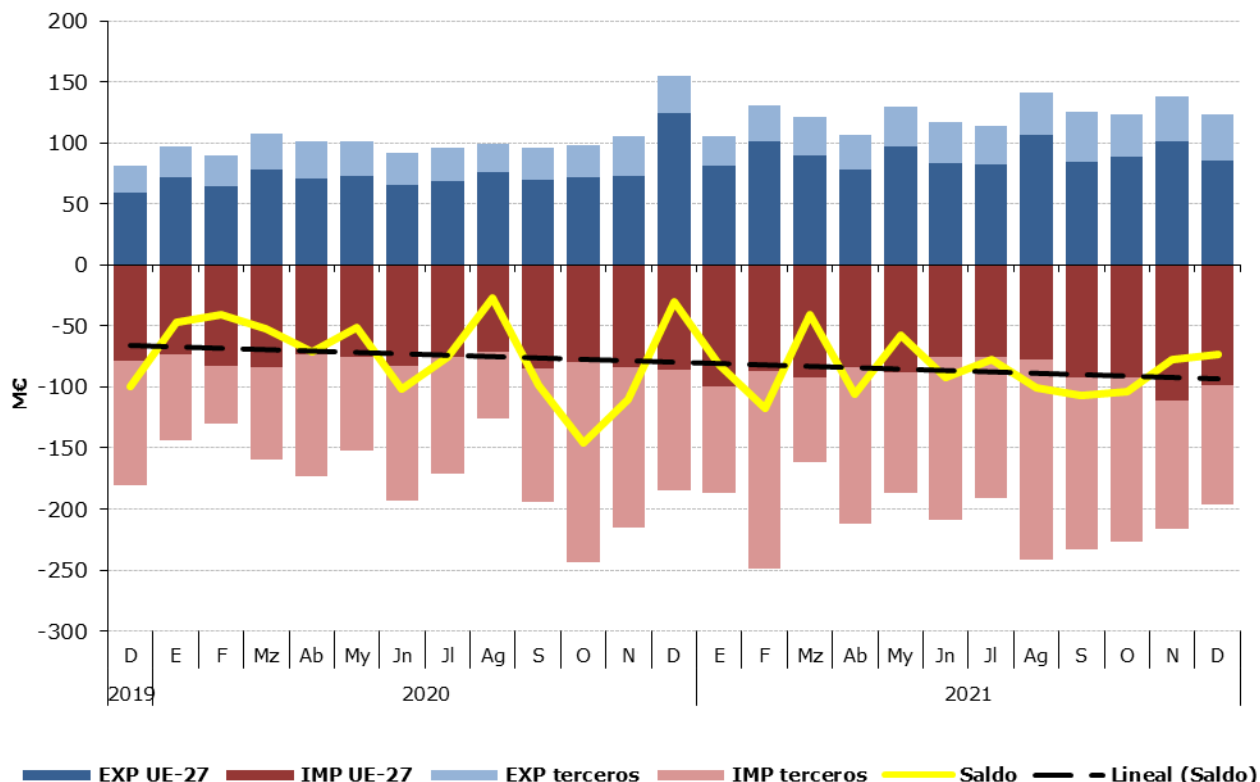
**Distribución del comercio exterior grupo Subproductos de la Industria Alimentaria y Piensos.**

Total, UE y Países Terceros.

Diciembre de 2021

|                        | DICIEMBRE 2021                | Exportaciones    |                | Importaciones    |                | Saldo (Exp-imp)  |                 | €/kg        |             |
|------------------------|-------------------------------|------------------|----------------|------------------|----------------|------------------|-----------------|-------------|-------------|
|                        |                               | Valor Millones € | Peso toneladas | Valor Millones € | Peso toneladas | Valor Millones € | Peso toneladas  | Exportado   | Importado   |
| <b>TOTAL</b>           | <b>SUBPRODUCTOS Y PIENSOS</b> | <b>122,9</b>     | <b>163.494</b> | <b>196,2</b>     | <b>374.759</b> | <b>-73,3</b>     | <b>-211.265</b> | <b>0,75</b> | <b>0,52</b> |
|                        | Piensos                       | 83,8             | 77.907         | 79,3             | 46.163         | 4,5              | 31.744          | 1,08        | 1,72        |
|                        | Tortas de Soja                | 7,6              | 20.592         | 68,8             | 170.717        | -61,2            | -150.125        | 0,37        | 0,40        |
|                        | Otras Tortas                  | 6,4              | 26.747         | 22,3             | 80.493         | -16,0            | -53.746         | 0,24        | 0,28        |
|                        | Proteína Animal Transformada  | 19,9             | 26.003         | 7,2              | 7.765          | 12,7             | 18.238          | 0,77        | 0,93        |
|                        | Otros                         | 5,3              | 12.245         | 18,6             | 69.621         | -13,3            | -57.376         | 0,43        | 0,27        |
| <b>UE-27</b>           | <b>SUBPRODUCTOS Y PIENSOS</b> | <b>85,1</b>      | <b>124.690</b> | <b>98,9</b>      | <b>128.402</b> | <b>-13,8</b>     | <b>-3.711</b>   | <b>0,68</b> | <b>0,77</b> |
|                        | Piensos                       | 53,7             | 56.228         | 70,7             | 41.408         | -17,0            | 14.820          | 0,96        | 1,71        |
|                        | Tortas de Soja                | 7,6              | 20.590         | 2,9              | 7.517          | 4,7              | 13.073          | 0,37        | 0,38        |
|                        | Otras Tortas                  | 5,0              | 19.928         | 14,4             | 49.356         | -9,4             | -29.428         | 0,25        | 0,29        |
|                        | Proteína Animal Transformada  | 14,2             | 18.084         | 3,4              | 4.754          | 10,8             | 13.329          | 0,79        | 0,71        |
|                        | Otros                         | 4,5              | 9.860          | 7,4              | 25.366         | -2,9             | -15.507         | 0,46        | 0,29        |
| <b>PAÍSES TERCEROS</b> | <b>SUBPRODUCTOS Y PIENSOS</b> | <b>37,8</b>      | <b>38.804</b>  | <b>97,3</b>      | <b>246.357</b> | <b>-59,5</b>     | <b>-207.553</b> | <b>0,98</b> | <b>0,40</b> |
|                        | Piensos                       | 30,0             | 21.679         | 8,6              | 4.755          | 21,5             | 16.924          | 1,38        | 1,80        |
|                        | Tortas de Soja                | 0,0              | 2              | 65,9             | 163.200        | -65,9            | -163.198        | 0,62        | 0,40        |
|                        | Otras Tortas                  | 1,3              | 6.819          | 7,9              | 31.137         | -6,5             | -24.318         | 0,20        | 0,25        |
|                        | Proteína Animal Transformada  | 5,7              | 7.919          | 3,8              | 3.011          | 1,9              | 4.908           | 0,72        | 1,28        |
|                        | Otros                         | 0,8              | 2.385          | 11,2             | 44.254         | -10,4            | -41.869         | 0,31        | 0,25        |

Gráfico 33.

**Distribución de las exportaciones e importaciones del Grupo Subproductos de la Industria Alimentaria y Piensos, por subgrupos**

Diciembre de 2021



Tabla 73.

**Evolución del comercio exterior Subgrupo Piensos (2309)**

Diciembre de 2019, 2020 y 2021

| Exportación | diciembre 2019 | diciembre 2020 | diciembre 2021 | Importación | diciembre 2019 | diciembre 2020 | diciembre 2021 |
|-------------|----------------|----------------|----------------|-------------|----------------|----------------|----------------|
| Valor (M€)  | 56,82          | 118,78         | 83,75          | Valor (M€)  | 52,62          | 65,32          | 79,29          |
| Volumen (t) | 72.950         | 78.576         | 77.907         | Volumen (t) | 39.530         | 43.596         | 46.163         |
| €/kg        | 0,78           | 1,51           | 1,08           | €/kg        | 1,33           | 1,50           | 1,72           |

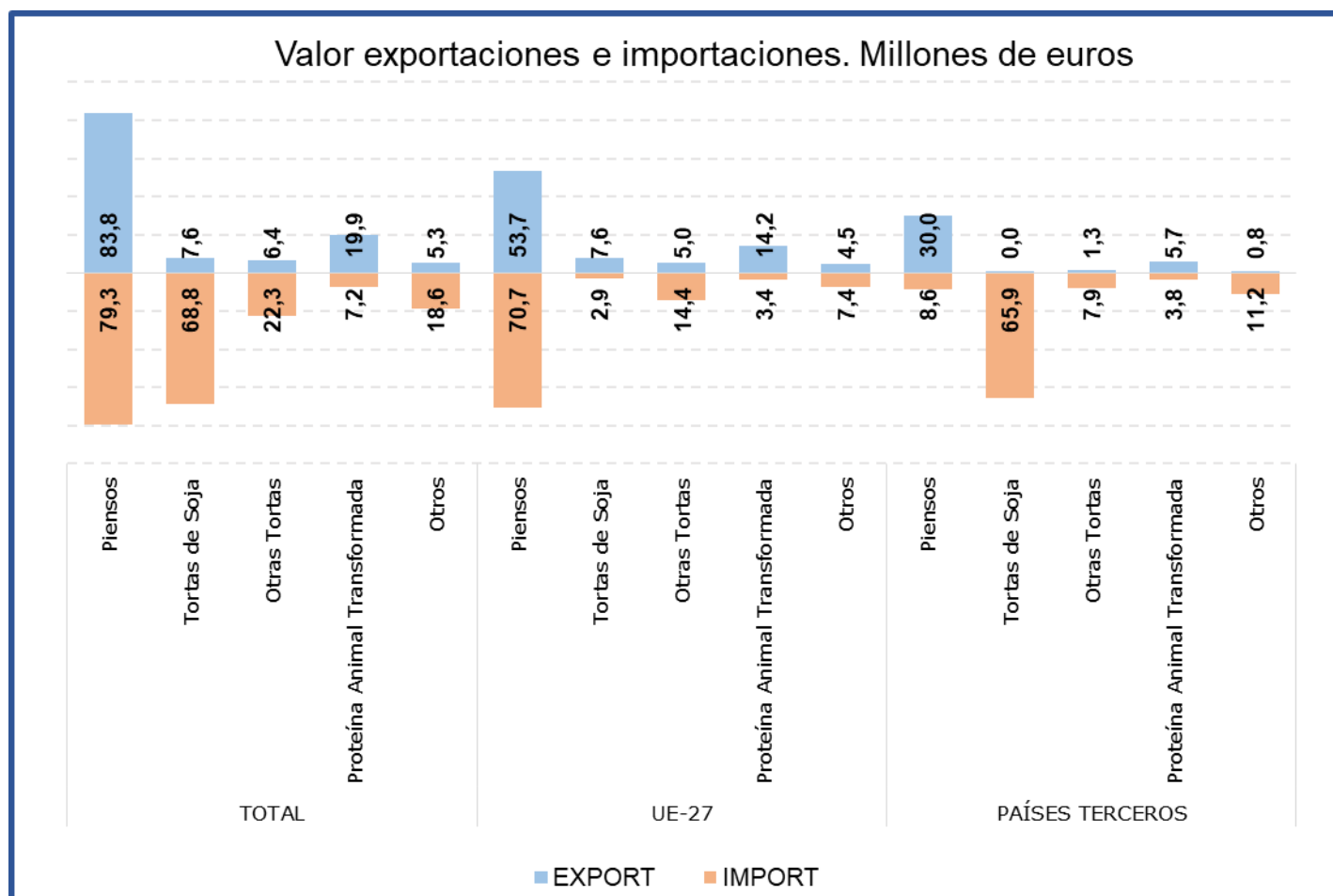
Este mes el subgrupo **Piensos es el más relevante del grupo**, siendo el **principal tanto en exportaciones (68%) como en importaciones (40%)**.

Con respecto a diciembre del año anterior **el valor de las exportaciones se ha reducido un 29,5%**, debido principalmente a la bajada del precio medio de exportación (-28,9%) ya que el volumen exportado se ha mantenido prácticamente estable (-0,9%).

Las **importaciones se han incrementado un 21,4% en valor y un 5,9% en volumen** con respecto a diciembre del año anterior.

Tabla 74.

**Evolución del comercio exterior Subgrupo Tortas de Soja (2304)**

Diciembre de 2019, 2020 y 2021

| Exportación | diciembre 2019 | diciembre 2020 | diciembre 2021 | Importación | diciembre 2019 | diciembre 2020 | diciembre 2021 |
|-------------|----------------|----------------|----------------|-------------|----------------|----------------|----------------|
| Valor (M€)  | 6,60           | 10,12          | 7,58           | Valor (M€)  | 76,33          | 74,16          | 68,79          |
| Volumen (t) | 19.708         | 27.506         | 20.592         | Volumen (t) | 250.701        | 186.196        | 170.717        |
| €/kg        | 0,33           | 0,37           | 0,37           | €/kg        | 0,30           | 0,40           | 0,40           |

Las **Tortas de Soja** suponen este mes el **6% de las exportaciones y el 35% de las importaciones**, siendo el segundo subgrupo en importancia desde el punto de vista importador del grupo. En diciembre **se ha reducido el valor tanto de las exportaciones (-25,1%) como de las importaciones (-7,2%)**.

Tabla 75.

**Evolución del comercio exterior Subgrupo Otras Tortas (2306)**

Diciembre de 2019, 2020 y 2021

| Exportación | diciembre 2019 | diciembre 2020 | diciembre 2021 | Importación | diciembre 2019 | diciembre 2020 | diciembre 2021 |
|-------------|----------------|----------------|----------------|-------------|----------------|----------------|----------------|
| Valor (M€)  | 3,39           | 6,78           | 6,35           | Valor (M€)  | 26,86          | 23,21          | 22,33          |
| Volumen (t) | 44.638         | 33.476         | 26.747         | Volumen (t) | 139.399        | 100.428        | 80.493         |
| €/kg        | 0,08           | 0,20           | 0,24           | €/kg        | 0,19           | 0,23           | 0,28           |

Este mes, el subgrupo **Otras Tortas** representa el **5% de las exportaciones y el 11% de las importaciones totales del grupo**. Con respecto al año anterior el **valor de las exportaciones se ha reducido un 6,4%** mientras que **el de las importaciones lo ha hecho en un 3,8%**.

Tabla 76.

**Evolución del comercio exterior Subgrupo Proteína Animal Transformada (2301)**

Diciembre de 2019, 2020 y 2021

| Exportación | diciembre 2019 | diciembre 2020 | diciembre 2021 | Importación | diciembre 2019 | diciembre 2020 | diciembre 2021 |
|-------------|----------------|----------------|----------------|-------------|----------------|----------------|----------------|
| Valor (M€)  | 10,77          | 14,54          | 19,92          | Valor (M€)  | 7,83           | 7,54           | 7,23           |
| Volumen (t) | 20.370         | 22.512         | 26.003         | Volumen (t) | 8.884          | 8.783          | 7.765          |
| €/kg        | 0,53           | 0,65           | 0,77           | €/kg        | 0,88           | 0,86           | 0,93           |

La **Proteína Animal Transformada** representa el **16% de las exportaciones y el 4% de las importaciones del grupo**. Este mes **el valor de las exportaciones ha aumentado un 37%** mientras que **el de las importaciones se ha reducido en un 4,2%** con respecto a diciembre de 2020.

## Anexo. Listado de productos

| Exportación   | Valor (Mill €)    |                   | Var. (%)<br>Diciembre<br>2021/2020 | Volumen (T)       |                   | Var. (%)<br>Diciembre<br>2021/2020 |
|---|-------------------|-------------------|------------------------------------|-------------------|-------------------|------------------------------------|
|   | Diciembre<br>2021 | Diciembre<br>2020 |                                    | Diciembre<br>2021 | Diciembre<br>2020 |                                    |
| <b>Animales Vivos (01)</b>  | <b>46,95</b>      | <b>53,52</b>      | <b>-12,3%</b>                      | <b>17.934</b>     | <b>21.624</b>     | <b>-17,1%</b>                      |
| Caballos, asnos, mulos y burdéganos vivos (0101)  | --                | --                | --                                 | --                | --                | --                                 |
| Animales vivos de la especie bovina (0102)  | 22,24             | 21,74             | 2,3%                               | 7.065             | 8.829             | -20,0%                             |
| Animales vivos de la especie porcina (0103)   | 8,24              | 9,41              | -12,5%                             | 8.121             | 8.243             | -1,5%                              |
| Animales vivos de las especies ovina o caprina (0104)                                   | 7,79              | 13,93             | -44,1%                             | 2.341             | 4.264             | -45,1%                             |
| Gallos, gallinas, patos, gansos (0105)  | 5,90              | 5,51              | 7,0%                               | 273               | 141               | 93,2%                              |
| Los demás animales vivos (0106)   | 2,78              | 2,93              | -5,0%                              | 134               | 146               | -8,2%                              |
| <b>Carne y despojos comestibles (02)</b>  | <b>713,38</b>     | <b>768,16</b>     | <b>-7,1%</b>                       | <b>291.161</b>    | <b>312.888</b>    | <b>-6,9%</b>                       |
| Carne de bovino, fresca o refrigerada (0201)  | 61,86             | 54,02             | 14,5%                              | 12.884            | 14.419            | -10,6%                             |
| Carne de bovino congelada (0202)  | 16,90             | 14,36             | 17,7%                              | 3.524             | 3.508             | 0,5%                               |
| Carne de porcino, fresca, refrigerada o congelada (0203)                                | 440,93            | 518,93            | -15,0%                             | 189.520           | 208.973           | -9,3%                              |
| Carne de ovino o caprino, fresca, refrigerada o congelada (0204)                        | 21,08             | 17,38             | 21,2%                              | 3.147             | 3.368             | -6,6%                              |
| Carne de animales de las especies caballar, asnal o mular, fresca o refrigerada (0205)  | 2,71              | 2,51              | 8,2%                               | 584               | 606               | -3,7%                              |
| Despojos comestibles de animales de las especies bovina, porcina, ovina, caprina (0206) | 67,82             | 64,83             | 4,6%                               | 48.824            | 46.486            | 5,0%                               |
| Carne y despojos comestibles de aves (0207)   | 30,94             | 24,28             | 27,4%                              | 16.060            | 15.938            | 0,8%                               |
| Las demás carnes y despojos comestibles, frescos, refrigerados o congelados (0208)      | 7,60              | 5,36              | 41,9%                              | 1.519             | 1.233             | 23,1%                              |
| Tocino sin partes magras y grasas de cerdo o de ave (0209)                              | 9,17              | 17,65             | -48,1%                             | 9.019             | 12.982            | -30,5%                             |
| Carne y despojos comestibles, salados o en salmuera, secos o ahumados (0210)            | 54,38             | 48,84             | 11,3%                              | 6.081             | 5.374             | 13,1%                              |
| <b>Pescados y crustáceos, moluscos (03)</b>   | <b>319,32</b>     | <b>244,04</b>     | <b>30,8%</b>                       | <b>67.971</b>     | <b>66.671</b>     | <b>1,9%</b>                        |
| Peces vivos (0301)  | 5,04              | 4,97              | 1,4%                               | 767               | 838               | -8,5%                              |
| Pescado fresco o refrigerado (0302)   | 45,62             | 40,67             | 12,2%                              | 6.606             | 5.987             | 10,3%                              |
| Pescado congelado (0303)  | 53,91             | 48,28             | 11,7%                              | 26.749            | 31.728            | -15,7%                             |
| Filetes y demás carne de pescado frescos, refrigerados o congelados (0304)              | 53,20             | 37,87             | 40,5%                              | 5.918             | 4.736             | 24,9%                              |
| Pescado seco, salado o en salmuera y ahumado (0305)                                     | 10,92             | 9,94              | 9,8%                               | 1.097             | 1.514             | -27,6%                             |
| Crustáceos (0306)   | 62,27             | 41,22             | 51,1%                              | 6.585             | 5.224             | 26,1%                              |
| Moluscos (0307)   | 88,36             | 61,08             | 44,7%                              | 20.250            | 16.644            | 21,7%                              |
| Invertebrados acuáticos (excluidos Crustáceos y Moluscos) (0308)                        | --                | --                | --                                 | --                | --                | --                                 |
| <b>Leche y productos lácteos, huevos y miel (04)</b>                                    | <b>150,49</b>     | <b>126,28</b>     | <b>19,2%</b>                       | <b>68.262</b>     | <b>66.363</b>     | <b>2,9%</b>                        |
| Leche y nata sin concentrar (0401)  | 21,67             | 21,48             | 0,9%                               | 14.553            | 18.205            | -20,1%                             |
| Leche y nata concentradas (0402)  | 15,62             | 9,37              | 66,8%                              | 6.315             | 4.681             | 34,9%                              |
| Leches fermentadas (0403)   | 17,07             | 12,88             | 32,6%                              | 13.405            | 10.835            | 23,7%                              |
| Lactosuero (0404)   | 7,62              | 4,16              | 83,1%                              | 6.772             | 4.837             | 40,0%                              |
| Mantequilla y demás materias grasas de la leche (0405)                                  | 8,39              | 4,06              | 106,5%                             | 1.576             | 1.245             | 26,5%                              |
| Quesos y requesón (0406)  | 47,50             | 41,09             | 15,6%                              | 8.915             | 8.622             | 3,4%                               |
| Huevos de ave con cascarón frescos, conservados o cocidos (0407)                        | 15,04             | 17,16             | -12,4%                             | 9.825             | 11.662            | -15,8%                             |
| Huevos de ave sin cascara y yemas de huevo (0408)                                       | 5,45              | 4,23              | 29,0%                              | 3.912             | 3.113             | 25,7%                              |
| Miel natural (0409)   | 11,27             | 10,76             | 4,8%                               | 2.893             | 2.968             | -2,5%                              |
| Productos comestibles de origen animal no comprendidos en otras partidas (0410)         | 0,86              | 1,10              | -22,1%                             | 96                | 195               | -50,7%                             |

| Exportación   | Valor (Mill C)    |                   | Var. (%)<br>Diciembre<br>2021/2020 | Volumen (T)       |                   | Var. (%)<br>Diciembre<br>2021/2020 |
|---|-------------------|-------------------|------------------------------------|-------------------|-------------------|------------------------------------|
|   | Diciembre<br>2021 | Diciembre<br>2020 |                                    | Diciembre<br>2021 | Diciembre<br>2020 |                                    |
| <b>Los demás productos de origen animal no comprendidos en otros capítulos (05)</b> | <b>33,09</b>      | <b>26,34</b>      | <b>25,6%</b>                       | <b>18.555</b>     | <b>15.356</b>     | <b>20,8%</b>                       |
| Cabello en bruto (0501)   | 0,00              | 0,00              | --                                 | 0                 | 0                 | --                                 |
| Cerdas de jabalí o de cerdo (0502)  | 0,00              | 0,00              | -42,2%                             | 0                 | 0                 | -60,1%                             |
| Crin y sus desperdicios (0503)  | --                | --                | --                                 | --                | --                | --                                 |
| Tripas, vejigas y estómagos de animales (0504)                                      | 20,91             | 18,01             | 16,1%                              | 6.830             | 6.062             | 12,7%                              |
| Pielés y otras partes de aves con las plumas o con el plumón (0505)                 | 2,17              | 1,85              | 17,1%                              | 672               | 750               | -10,5%                             |
| Huesos y núcleos córneos (0506)   | 1,86              | 1,09              | 71,0%                              | 1.967             | 370               | 431,4%                             |
| Marfil, concha de tortuga, ballenas de mamíferos marinos (0507)                     | 0,56              | 0,37              | 49,3%                              | 21                | 15                | 37,5%                              |
| Coral y materias similares (0508)   | 0,02              | 0,04              | -38,8%                             | 0                 | 0                 | 37,4%                              |
| Esponjas naturales de origen animal (0509)  | --                | --                | --                                 | --                | --                | --                                 |
| Ámbar gris, castóreo, algalia y almizcle (0510)                                     | --                | --                | --                                 | --                | --                | --                                 |
| Productos de origen animal no comprendidos en otras partidas (0511)                 | 7,56              | 4,97              | 51,9%                              | 9.066             | 8.158             | 11,1%                              |
| <b>Plantas vivas y productos de la floricultura (06)</b>                            | <b>28,57</b>      | <b>30,02</b>      | <b>-4,8%</b>                       | <b>12.764</b>     | <b>15.743</b>     | <b>-18,9%</b>                      |
| Bulbos, cebollas, tubérculos, raíces tuberosas, garras y rizomas (0601)             | 0,40              | 0,40              | 0,6%                               | 155               | 512               | -69,8%                             |
| Las demás plantas vivas, esquejes, estaquillas e injertos (0602)                    | 21,21             | 23,58             | -10,1%                             | 10.478            | 12.780            | -18,0%                             |
| Flores y capullos, cortados para ramos o adornos (0603)                             | 4,32              | 4,39              | -1,6%                              | 979               | 1.544             | -36,6%                             |
| Follaje, hojas, ramas y demás partes de plantas (0604 )                             | 2,65              | 1,65              | 60,2%                              | 1.152             | 906               | 27,1%                              |
| <b>Legumbres y hortalizas (07)</b>  | <b>911,30</b>     | <b>738,89</b>     | <b>23,3%</b>                       | <b>744.068</b>    | <b>752.434</b>    | <b>-1,1%</b>                       |
| Patatas frescas o refrigeradas (0701)   | 5,82              | 4,24              | 37,2%                              | 23.375            | 19.266            | 21,3%                              |
| Tomates frescos o refrigerados (0702)   | 130,35            | 124,60            | 4,6%                               | 83.725            | 101.346           | -17,4%                             |
| Cebollas, chalotes, ajos, puerros frescos o refrigerados (0703)                     | 47,28             | 42,56             | 11,1%                              | 42.372            | 40.355            | 5,0%                               |
| Coles, coliflores, coles rizadas, colinabos y similares (0704)                      | 82,61             | 68,29             | 21,0%                              | 65.424            | 67.766            | -3,5%                              |
| Lechugas y achicorias (0705)  | 124,43            | 93,36             | 33,3%                              | 118.857           | 112.447           | 5,7%                               |
| Zanahorias, nabos, remolachas para ensalada (0706)                                  | 6,24              | 5,27              | 18,5%                              | 7.472             | 8.300             | -10,0%                             |
| Pepinos y pepinillos frescos o refrigerados (0707)                                  | 125,13            | 79,44             | 57,5%                              | 110.498           | 112.178           | -1,5%                              |
| Legumbres, incluso desvainadas, frescas o refrigeradas (0708)                       | 7,47              | 11,28             | -33,7%                             | 4.635             | 7.814             | -40,7%                             |
| Las demás hortalizas frescas o refrigeradas (0709)                                  | 305,64            | 230,07            | 32,8%                              | 213.284           | 204.254           | 4,4%                               |
| Legumbres y hortalizas, incluso cocidas con agua o vapor, congeladas (0710)         | 55,94             | 57,46             | -2,6%                              | 56.205            | 59.677            | -5,8%                              |
| Legumbres y hortalizas conservadas provisionalmente (0711)                          | 5,89              | 8,08              | -27,2%                             | 6.500             | 7.856             | -17,3%                             |
| Legumbres y hortalizas secas, incluso en trozos o en rodajas o trituradas (0712)    | 5,82              | 4,91              | 18,6%                              | 2.871             | 2.149             | 33,6%                              |
| Leguminosas grano (0713)  | 3,71              | 3,57              | 3,9%                               | 2.958             | 2.533             | 16,8%                              |
| Raíces de mandioca (yuca), arrurruz o salep, batatas (0714)                         | 4,98              | 5,76              | -13,5%                             | 5.893             | 6.493             | -9,2%                              |
| <b>Frutas y frutos (08)</b>   | <b>826,96</b>     | <b>750,95</b>     | <b>10,1%</b>                       | <b>752.097</b>    | <b>760.902</b>    | <b>-1,2%</b>                       |
| Cocos, nueces del Brasil y nueces de cajuil (0801)                                  | 3,29              | 2,50              | 31,8%                              | 1.035             | 612               | 69,3%                              |
| Los demás frutos de cáscara frescos o secos (0802)                                  | 59,86             | 46,91             | 27,6%                              | 12.445            | 9.663             | 28,8%                              |
| Bananas o plátanos frescos o secos (0803)   | 7,08              | 5,59              | 26,6%                              | 10.881            | 8.244             | 32,0%                              |
| Dátiles, higos, piñas, aguacates, guayabas y mangos (0804)                          | --                | --                | --                                 | --                | --                | --                                 |
| Cítricos (0805)   | 551,15            | 515,13            | 7,0%                               | 597.706           | 622.853           | -4,0%                              |
| Uvas y pasas (0806)   | 21,71             | 24,12             | -10,0%                             | 9.749             | 12.565            | -22,4%                             |

| Exportación   | Valor (Mill C)    |                   | Var. (%)<br>Diciembre<br>2021/2020 | Volumen (T)       |                   | Var. (%)<br>Diciembre<br>2021/2020 |
|---|-------------------|-------------------|------------------------------------|-------------------|-------------------|------------------------------------|
|   | Diciembre<br>2021 | Diciembre<br>2020 |                                    | Diciembre<br>2021 | Diciembre<br>2020 |                                    |
| Melones, sandías y papayas frescos (0807)   | 9,71              | 5,39              | 80,4%                              | 11.225            | 5.514             | 103,6%                             |
| Frutas de pepita (0808)   | 16,57             | 14,42             | 14,9%                              | 19.629            | 17.743            | 10,6%                              |
| Frutas de hueso (0809)  | 3,13              | 2,83              | 10,5%                              | 2.425             | 2.409             | 0,7%                               |
| Frutos rojos, kiwis y caquis (0810)   | 147,43            | 129,51            | 13,8%                              | 83.205            | 78.573            | 5,9%                               |
| Frutos congelados (0811)  | 5,19              | 3,65              | 42,0%                              | 2.754             | 2.115             | 30,2%                              |
| Frutos conservados provisionalmente (0812)  | 0,79              | 0,38              | 107,9%                             | 583               | 296               | 96,8%                              |
| Frutos secos (excl. 0801 a 0806) mezclas de frutos secos (0813)                         | --                | --                | --                                 | --                | --                | --                                 |
| Cortezas de cítricos, melones y sandías frescas o congeladas (0814)                     | 1,05              | 0,51              | 104,4%                             | 459               | 314               | 45,9%                              |
| <b>Café, te, yerba mate y especias (09)</b>   | <b>55,06</b>      | <b>51,28</b>      | <b>7,4%</b>                        | <b>14.226</b>     | <b>14.127</b>     | <b>0,7%</b>                        |
| Café (0901)   | 26,10             | 23,97             | 8,9%                               | 5.807             | 5.431             | 6,9%                               |
| Té (0902)   | 0,74              | 0,65              | 13,8%                              | 104               | 59                | 76,3%                              |
| Yerba mate (0903)   | 0,01              | 0,02              | -33,9%                             | 4                 | 4                 | -12,3%                             |
| Pimienta (0904)   | 17,78             | 15,89             | 11,9%                              | 6.188             | 6.007             | 3,0%                               |
| Vainilla (0905)   | 0,07              | 0,02              | 272,0%                             | 2                 | 1                 | 32,5%                              |
| Canela y flores de canelero (0906)  | 0,31              | 0,29              | 7,1%                               | 72                | 57                | 26,5%                              |
| Clavo (0907)  | 0,25              | 0,14              | 76,5%                              | 21                | 18                | 16,0%                              |
| Nuez moscada, macis, amomos y cardamomos (0809)   | 0,47              | 0,32              | 46,2%                              | 32                | 19                | 63,5%                              |
| Semillas de anís, badiana, hinojo, cilantro, comino, alcaravea y bayas de enebro (0909) | 1,40              | 1,54              | -9,4%                              | 511               | 705               | -27,6%                             |
| Jengibre, azafrán, cúrcuma, tomillo, hojas de laurel, curry y demás especias (0910)     | 7,93              | 8,43              | -6,0%                              | 1.487             | 1.826             | -18,5%                             |
| <b>Cereales (10)</b>  | <b>58,93</b>      | <b>24,43</b>      | <b>141,2%</b>                      | <b>109.542</b>    | <b>60.540</b>     | <b>80,9%</b>                       |
| Trigo (1001)  | 43,62             | 7,19              | 506,3%                             | 85.393            | 25.261            | 238,0%                             |
| Centeno (1002)  | 0,15              | 0,22              | -30,4%                             | 466               | 1.074             | -56,6%                             |
| Cebada (1003)   | 1,66              | 1,46              | 14,0%                              | 5.567             | 6.472             | -14,0%                             |
| Avena (1004)  | 0,20              | 0,73              | -72,9%                             | 524               | 3.720             | -85,9%                             |
| Maíz (1005)   | --                | --                | --                                 | --                | --                | --                                 |
| Arroz (1006)  | 12,41             | 13,92             | -10,8%                             | 16.594            | 22.273            | -25,5%                             |
| Sorgo para grano (1007)   | 0,27              | 0,30              | -11,4%                             | 218               | 277               | -21,5%                             |
| Alforfón, mijo y alpiste (1008)   | 0,63              | 0,62              | 1,4%                               | 781               | 1.463             | -46,6%                             |
| <b>Productos de la molinería, Malta, Almidón y fécula (11)</b>                          | <b>28,27</b>      | <b>26,02</b>      | <b>8,6%</b>                        | <b>43.087</b>     | <b>49.908</b>     | <b>-13,7%</b>                      |
| Harina de trigo y de morcajo (1101)   | 3,09              | 2,19              | 41,0%                              | 7.997             | 6.783             | 17,9%                              |
| Harina de cereales (1102)   | 0,90              | 1,19              | -24,3%                             | 1.480             | 2.156             | -31,4%                             |
| Grañones, sémola y pellets de cereales (1103)   | 6,18              | 4,71              | 31,2%                              | 11.604            | 12.239            | -5,2%                              |
| Granos de cereales trabajados de otra forma (1104)                                      | 2,31              | 1,64              | 41,1%                              | 5.106             | 3.613             | 41,3%                              |
| Harina, sémola, polvo, copos, gránulos y pellets de patatas (1105)                      | 0,74              | 0,29              | 153,9%                             | 376               | 162               | 132,6%                             |
| Harina, sémola y polvo de las legumbres secas de la partida 0713 (1106)                 | 7,91              | 5,58              | 41,9%                              | 1.618             | 1.108             | 46,1%                              |
| Malta (1107)  | 1,50              | 3,65              | -58,9%                             | 3.375             | 9.591             | -64,8%                             |
| Almidón y fécula (1108)   | 5,52              | 5,77              | -4,3%                              | 11.437            | 14.114            | -19,0%                             |
| Gluten de trigo (1109)  | 0,12              | 1,00              | -88,4%                             | 94                | 143               | -34,0%                             |

| Exportación  | Valor (Mill C)    |                   | Var. (%)<br>Diciembre<br>2021/2020 | Volumen (T)       |                   | Var. (%)<br>Diciembre<br>2021/2020 |
|--|-------------------|-------------------|------------------------------------|-------------------|-------------------|------------------------------------|
|  | Diciembre<br>2021 | Diciembre<br>2020 |                                    | Diciembre<br>2021 | Diciembre<br>2020 |                                    |
| <b>Semillas oleaginosas y plantas industriales (12)</b>                                | <b>30,69</b>      | <b>26,37</b>      | <b>16,4%</b>                       | <b>64.558</b>     | <b>55.707</b>     | <b>15,9%</b>                       |
| Habas de soja (1201)   | 0,19              | 0,14              | 29,0%                              | 364               | 298               | 22,2%                              |
| Cacahuets crudos (1202)  | 0,33              | 0,32              | 3,2%                               | 192               | 193               | -0,7%                              |
| Copra (1203)   | --                | --                | --                                 | --                | --                | --                                 |
| Semilla de lino (1204)   | 0,03              | 0,08              | -61,7%                             | 29                | 89                | -66,7%                             |
| Semilla de nabo o de colza (1205)  | 3,72              | 0,91              | 310,4%                             | 5.281             | 401               | 1217,2%                            |
| Semilla de girasol (1206)  | --                | --                | --                                 | --                | --                | --                                 |
| Las demás semillas y frutos oleaginosos (1207)   | 2,41              | 4,22              | -42,9%                             | 1.050             | 1.561             | -32,8%                             |
| Harina de semillas o de frutos oleaginosos (1208)                                      | 0,23              | 0,24              | -1,8%                              | 733               | 377               | 94,3%                              |
| Semillas, frutos y esporas para siembra (1209)   | 7,36              | 5,85              | 25,8%                              | 1.873             | 750               | 149,6%                             |
| Conos de lúpulo frescos o secos (1210)   | --                | --                | --                                 | --                | --                | --                                 |
| Plantas, semillas y frutos utilizadas en perfumería, medicina o insecticidas (1211)    | 9,65              | 8,71              | 10,8%                              | 1.740             | 1.928             | -9,8%                              |
| Algarrobas, algas, remolacha azucarera y caña de azúcar, frescas o refrigeradas (1212) | --                | --                | --                                 | --                | --                | --                                 |
| Paja y cascabillo de cereales (1213)   | 6,77              | 5,90              | 14,7%                              | 53.296            | 50.110            | 6,4%                               |
| Forrajes (1214)  | --                | --                | --                                 | --                | --                | --                                 |
| <b>Gomas, resinas y demás jugos y extractos vegetales (13)</b>                         | <b>55,64</b>      | <b>43,43</b>      | <b>28,1%</b>                       | <b>3.020</b>      | <b>3.099</b>      | <b>-2,6%</b>                       |
| Goma laca, gomas, resinas y oleoresinas (1301)   | 0,28              | 0,19              | 44,7%                              | 52                | 68                | -23,8%                             |
| Jugos y extractos vegetales (1302)   | 55,36             | 43,24             | 28,0%                              | 2.968             | 3.031             | -2,1%                              |
| <b>Materias trenzables y demás productos de origen vegetal (14)</b>                    | <b>1,50</b>       | <b>0,54</b>       | <b>176,7%</b>                      | <b>2.844</b>      | <b>1.921</b>      | <b>48,0%</b>                       |
| Materias vegetales de las especies utilizadas en cestería o espartería (1401)          | 0,59              | 0,09              | 548,7%                             | 564               | 545               | 3,6%                               |
| Productos vegetales no comprendidos en otras partidas (1404)                           | 0,91              | 0,45              | 101,7%                             | 2.280             | 1.377             | 65,6%                              |
| <b>Grasas y aceites (15)</b>   | <b>421,51</b>     | <b>300,73</b>     | <b>40,2%</b>                       | <b>177.921</b>    | <b>155.439</b>    | <b>14,5%</b>                       |
| Grasa de cerdo de ave (1501)   | --                | --                | --                                 | --                | --                | --                                 |
| Grasas de bovino, ovino o caprino (1502)   | 0,78              | 0,45              | 75,3%                              | 817               | 788               | 3,8%                               |
| Estearina solar y aceite de manteca de cerdo (1503)                                    | 0,09              | 0,28              | -67,3%                             | 26                | 93                | -72,0%                             |
| Las demás grasas y aceites animales (1506)   | 2,11              | 0,22              | 864,9%                             | 2.033             | 404               | 403,4%                             |
| Aceite de soja (1507)  | 64,26             | 19,50             | 229,5%                             | 50.795            | 26.248            | 93,5%                              |
| Aceite de cacahuete (1508)   | 0,09              | 0,07              | 39,6%                              | 27                | 28                | -5,8%                              |
| Aceite de oliva (1509+1510)  | 267,22            | 233,41            | 14,5%                              | 82.670            | 92.032            | -10,2%                             |
| Aceite de palma (1511)   | 4,08              | 2,13              | 91,4%                              | 3.128             | 2.419             | 29,3%                              |
| Aceites de girasol (1512)  | --                | --                | --                                 | --                | --                | --                                 |
| Aceites de coco, de almendra o de babasú (1513)  | --                | --                | --                                 | --                | --                | --                                 |
| Aceites de nabo, colza o mostaza (1514)  | 4,64              | 0,96              | 384,8%                             | 2.855             | 892               | 219,9%                             |
| Las demás grasas y aceites vegetales fijos (1515)                                      | 14,70             | 16,01             | -8,2%                              | 4.769             | 6.069             | -21,4%                             |
| Grasas y aceites parcial o totalmente hidrogenados (1516)                              | 7,82              | 4,31              | 81,3%                              | 3.830             | 2.432             | 57,5%                              |
| Margarina y mezclas alimenticias de grasas o de aceites (1517)                         | 16,10             | 12,76             | 26,2%                              | 10.249            | 10.271            | -0,2%                              |
| Grasas y aceites cocidos, oxidados, deshidratados...etc. (1518)                        | 39,60             | 10,63             | 272,5%                             | 16.723            | 13.762            | 21,5%                              |
| Glicerol en bruto (1520)   | --                | --                | --                                 | --                | --                | --                                 |



| Exportación   | Valor (Mill C)    |                   | Var. (%)<br>Diciembre<br>2021/2020 | Volumen (T)       |                   | Var. (%)<br>Diciembre<br>2021/2020 |
|---|-------------------|-------------------|------------------------------------|-------------------|-------------------|------------------------------------|
|   | Diciembre<br>2021 | Diciembre<br>2020 |                                    | Diciembre<br>2021 | Diciembre<br>2020 |                                    |
| Ceras vegetales, de abejas u otros insectos (1521)  | --                | --                | --                                 | --                | --                | --                                 |
| Degrás, residuos del tratamiento de las grasas o ceras (1522)                             | --                | --                | --                                 | --                | --                | --                                 |
| <b>Conservas de carnes y pescados, crustáceos y moluscos (16)</b>                         | <b>137,79</b>     | <b>125,65</b>     | <b>9,7%</b>                        | <b>26.632</b>     | <b>26.724</b>     | <b>-0,3%</b>                       |
| Embutidos de carne, despojos o sangre (1601)  | 45,31             | 42,55             | 6,5%                               | 7.042             | 6.583             | 7,0%                               |
| Las demás preparaciones y conservas de carne (1602)                                       | 22,91             | 21,34             | 7,4%                               | 6.809             | 8.263             | -17,6%                             |
| Extractos y jugos de carnes, pescados, crustáceos o moluscos (1603)                       | --                | --                | --                                 | --                | --                | --                                 |
| Preparaciones y conservas de pescado, caviar y sus sucedáneos (1604)                      | 69,57             | 61,76             | 12,7%                              | 12.781            | 11.878            | 7,6%                               |
| Conservas de crustáceos y moluscos (1605)   | --                | --                | --                                 | --                | --                | --                                 |
| <b>Azúcares y artículos de confitería (17)</b>  | <b>47,63</b>      | <b>39,43</b>      | <b>20,8%</b>                       | <b>18.798</b>     | <b>15.599</b>     | <b>20,5%</b>                       |
| Azúcar de caña o remolacha (1701)   | --                | --                | --                                 | --                | --                | --                                 |
| Los demás azúcares, (lactosa, maltosa, glucosa y fructosa) (1702)                         | --                | --                | --                                 | --                | --                | --                                 |
| Melaza de la extracción o refinado del azúcar (1703)                                      | 0,19              | 0,18              | 7,0%                               | 846               | 759               | 11,4%                              |
| Artículos de confitería sin cacao (1704)  | 47,44             | 39,25             | 20,9%                              | 17.951            | 14.840            | 21,0%                              |
| <b>Cacao y sus preparaciones (18)</b>   | <b>63,49</b>      | <b>54,95</b>      | <b>15,5%</b>                       | <b>18.071</b>     | <b>18.915</b>     | <b>-4,5%</b>                       |
| Cacao en grano entero, partido, crudo o tostado (1801)                                    | 0,00              | 0,00              | 183,1%                             | 1                 | 1                 | -20,2%                             |
| Cáscara, películas y demás residuos de cacao (1802)                                       | 0,01              | 0,10              | -92,9%                             | 50                | 681               | -92,6%                             |
| Pasta de cacao (1803)   | 1,56              | 1,40              | 11,7%                              | 461               | 483               | -4,6%                              |
| Manteca, grasa y aceite de cacao (1804)   | 2,33              | 1,66              | 41,0%                              | 521               | 356               | 46,4%                              |
| Cacao en polvo sin azucarar ni edulcorar (1805)   | 13,34             | 13,13             | 1,7%                               | 5.511             | 6.794             | -18,9%                             |
| Chocolate y demás preparaciones alimenticias que contengan cacao (1806)                   | 46,24             | 38,67             | 19,6%                              | 11.528            | 10.601            | 8,7%                               |
| <b>Preparaciones a base de cereales, harina, almidón, fécula o leche (19)</b>             | <b>169,58</b>     | <b>150,46</b>     | <b>12,7%</b>                       | <b>80.966</b>     | <b>70.667</b>     | <b>14,6%</b>                       |
| Extracto de malta y preparaciones alimenticias de harina, sémola, almidón o fécula (1901) | 21,95             | 25,54             | -14,1%                             | 8.836             | 9.840             | -10,2%                             |
| Pastas alimenticias incluso cocidas o rellenas (1902)                                     | 18,61             | 10,75             | 73,2%                              | 13.889            | 9.489             | 46,4%                              |
| Tapioca y sus sucedáneos con fécula, en copos, grumos o granos (1903)                     | 0,09              | 0,02              | 425,0%                             | 16                | 4                 | 315,0%                             |
| Productos a base de cereales obtenidos por insuflado o tostado (1904)                     | 23,60             | 24,83             | -4,9%                              | 10.187            | 10.470            | -2,7%                              |
| Productos de panadería, pastelería o galletería (1905)                                    | 105,32            | 89,32             | 17,9%                              | 48.039            | 40.863            | 17,6%                              |
| <b>Conservas de legumbres, hortalizas o frutas (20)</b>                                   | <b>269,37</b>     | <b>220,72</b>     | <b>22,0%</b>                       | <b>212.635</b>    | <b>197.191</b>    | <b>7,8%</b>                        |
| Legumbres, hortalizas, frutos conservados en vinagre (2001)                               | 6,09              | 6,56              | -7,1%                              | 2.962             | 3.875             | -23,6%                             |
| Tomates preparados o conservados (2002)   | 33,03             | 27,12             | 21,8%                              | 38.956            | 35.553            | 9,6%                               |
| Setas y trufas preparadas o conservadas (2003)  | 8,70              | 6,98              | 24,5%                              | 4.492             | 4.016             | 11,9%                              |
| Las demás legumbres y hortalizas preparadas o conservadas congeladas (2004)               | 7,64              | 6,74              | 13,2%                              | 5.814             | 5.142             | 13,1%                              |
| Las demás legumbres y hortalizas, preparadas o conservadas sin congelar (2005)            | 95,74             | 67,10             | 42,7%                              | 64.632            | 46.938            | 37,7%                              |
| Hortalizas y frutas confitados con azúcar (2006)  | 0,53              | 0,37              | 42,7%                              | 218               | 133               | 63,6%                              |
| Compotas, jaleas y mermeladas, purés de frutas (2007)                                     | 17,71             | 12,25             | 44,6%                              | 8.500             | 6.521             | 30,4%                              |
| Frutos conservados de otro modo (2008)  | 39,40             | 35,29             | 11,6%                              | 21.238            | 21.233            | 0,0%                               |
| Jugos de frutas (2009)  | 60,55             | 58,30             | 3,9%                               | 65.822            | 73.780            | -10,8%                             |
| <b>Preparaciones alimenticias diversas (21)</b>   | <b>166,58</b>     | <b>141,84</b>     | <b>17,4%</b>                       | <b>58.510</b>     | <b>53.426</b>     | <b>9,5%</b>                        |
| Extractos, esencias y concentrados de café, té o yerba mate (2101)                        | 37,86             | 30,66             | 23,5%                              | 13.338            | 12.335            | 8,1%                               |
| Levaduras (2102)  | 2,67              | 2,80              | -4,8%                              | 1.795             | 1.826             | -1,7%                              |

| Exportación  | Valor (Mill C)    |                   | Var. (%)<br>Diciembre<br>2021/2020 | Volumen (T)       |                   | Var. (%)<br>Diciembre<br>2021/2020 |
|--|-------------------|-------------------|------------------------------------|-------------------|-------------------|------------------------------------|
|  | Diciembre<br>2021 | Diciembre<br>2020 |                                    | Diciembre<br>2021 | Diciembre<br>2020 |                                    |
| Preparaciones para salsas y salsas preparadas (2103)   | 27,61             | 26,38             | 4,7%                               | 17.105            | 16.937            | 1,0%                               |
| Preparaciones para sopas, potajes o caldos (2104)  | 14,59             | 15,13             | -3,6%                              | 6.973             | 7.427             | -6,1%                              |
| Helados y productos similares incluso con cacao (2105)   | 6,29              | 5,59              | 12,5%                              | 1.682             | 1.635             | 2,8%                               |
| Preparaciones alimenticias no comprendidas en otras partidas (2106)                              | 77,57             | 61,29             | 26,6%                              | 17.617            | 13.265            | 32,8%                              |
| <b>Bebidas (22)</b>  | <b>382,36</b>     | <b>327,92</b>     | <b>16,6%</b>                       | <b>291.460</b>    | <b>291.471</b>    | <b>0,0%</b>                        |
| Agua (2201)  | 5,35              | 2,56              | 108,9%                             | 12.929            | 9.905             | 30,5%                              |
| Bebidas refrescantes (2202)  | 33,65             | 27,14             | 24,0%                              | 53.452            | 46.057            | 16,1%                              |
| Cerveza (2203)   | 15,44             | 11,78             | 31,1%                              | 18.693            | 16.602            | 12,6%                              |
| Vino (2204)  | 216,57            | 212,17            | 2,1%                               | 154.150           | 172.161           | -10,5%                             |
| Vermut (2205)  | 4,60              | 3,82              | 20,4%                              | 3.605             | 3.424             | 5,3%                               |
| Las demás bebidas fermentadas (2206)   | 1,99              | 2,37              | -15,9%                             | 1.242             | 1.487             | -16,5%                             |
| Bebidas espirituosas con grado alcohólico volumétrico superior o igual al 80%vol. (2207)         | 32,35             | 20,34             | 59,0%                              | 24.943            | 25.922            | -3,8%                              |
| Bebidas espirituosas con grado alcohólico volumétrico inferior al 80%vol. (2208)                 | 69,79             | 44,80             | 55,8%                              | 19.078            | 11.926            | 60,0%                              |
| Vinagre comestible y sucedáneos comestibles del vinagre (2209)                                   | 2,64              | 2,95              | -10,7%                             | 3.368             | 3.985             | -15,5%                             |
| <b>Subproductos de las industrias alimentarias y piensos (23)</b>                                | <b>122,91</b>     | <b>154,83</b>     | <b>-20,6%</b>                      | <b>163.494</b>    | <b>181.754</b>    | <b>-10,0%</b>                      |
| Harina, polvo y pellets de carne, despojos o pescados (2301)                                     | 19,92             | 14,54             | 37,0%                              | 26.003            | 22.512            | 15,5%                              |
| Salvados, moyuelos y demás residuos del tratamiento de cereales (2302)                           | 1,54              | 1,89              | -18,6%                             | 3.374             | 6.778             | -50,2%                             |
| Residuos de la industria del almidón y similares (2303)  | 2,32              | 1,65              | 40,5%                              | 3.832             | 3.608             | 6,2%                               |
| Tortas y residuos sólidos de la extracción de aceite de soja (2304)                              | 7,58              | 10,12             | -25,1%                             | 20.592            | 27.506            | -25,1%                             |
| Tortas y residuos sólidos de la extracción de aceite de cacahuate (2305)                         | --                | --                | --                                 | --                | --                | --                                 |
| Tortas y residuos sólidos de la extracción de aceites vegetales (2306)                           | 6,35              | 6,78              | -6,4%                              | 26.747            | 33.476            | -20,1%                             |
| Lías o heces de vino (2307)  | 0,33              | 0,11              | 214,0%                             | 297               | 258               | 15,4%                              |
| Materias vegetales, desperdicios, residuos y subproductos vegetales (2308)                       | 1,11              | 0,96              | 15,6%                              | 4.741             | 9.041             | -47,6%                             |
| Preparaciones para la alimentación animal (2309)   | 83,75             | 118,78            | -29,5%                             | 77.907            | 78.576            | -0,9%                              |
| <b>Partidas no alimentarias</b>  | <b>186,68</b>     | <b>135,65</b>     | <b>37,6%</b>                       | <b>284.829</b>    | <b>322.716</b>    | <b>-11,7%</b>                      |
| Tabaco en rama o sin elaborar (2401)   | 2,29              | 0,45              | 412,1%                             | 852               | 235               | 262,2%                             |
| Manitol (290543)+D-glucitol (290544 )+Glicerol (290545)  | 0,63              | 0,41              | 53,6%                              | 632               | 841               | -24,8%                             |
| Aceites esenciales (3301)  | 8,82              | 10,15             | -13,2%                             | 423               | 557               | -24,1%                             |
| Mezclas de sustancias odoríferas utilizadas en las industrias alimentarias o de bebidas (330210) | 21,06             | 10,57             | 99,2%                              | 1.994             | 5.452             | -63,4%                             |
| Caseína, caseinatos y demás derivados (3501)   | 2,18              | 0,91              | 139,5%                             | 301               | 159               | 89,3%                              |
| Albúminas (3502)   | 0,78              | 0,71              | 9,3%                               | 532               | 1.020             | -47,9%                             |
| Gelatinas (3503)   | 3,12              | 3,28              | -5,1%                              | 673               | 778               | -13,6%                             |
| Peptonas y sus derivados (3504)  | 12,61             | 5,42              | 132,6%                             | 1.809             | 1.393             | 29,8%                              |
| Dextrina y demás almidones (3505)  | 0,71              | 0,64              | 12,3%                              | 639               | 539               | 18,5%                              |
| Aprestos a base de materias amiláceas (380910)   | 0,38              | 0,20              | 94,9%                              | 215               | 128               | 67,4%                              |
| Ácidos grasos monocarboxílicos industriales (3823)   | 14,91             | 6,21              | 140,2%                             | 9.357             | 7.070             | 32,4%                              |
| Sorbitol (382460)  | 0,10              | 0,15              | -34,7%                             | 84                | 73                | 15,1%                              |
| Cueros y pieles, en bruto, de bovino o de equino (4101)  | 5,88              | 4,79              | 22,8%                              | 4.097             | 4.510             | -9,2%                              |

| Exportación  | Valor (Mill C)    |                   | Var. (%)<br>Diciembre<br>2021/2020 | Volumen (T)       |                   | Var. (%)<br>Diciembre<br>2021/2020 |
|--|-------------------|-------------------|------------------------------------|-------------------|-------------------|------------------------------------|
|  | Diciembre<br>2021 | Diciembre<br>2020 |                                    | Diciembre<br>2021 | Diciembre<br>2020 |                                    |
| Pielés en bruto de ovino frescas o saladas, secas o encaladas (4102) | 3,02              | 1,46              | 106,9%                             | 518               | 489               | 6,0%                               |
| Los demás cueros y pieles en bruto (4103)                            | 0,56              | 0,61              | -8,5%                              | 552               | 672               | -17,8%                             |
| Peletería en bruto (4301)  | 0,60              | 0,52              | 15,5%                              | 183               | 151               | 21,2%                              |
| Capullos de seda devanables (5001)                                   | 0,00              | --                | --                                 | 0                 | --                | --                                 |
| Seda cruda sin torcer (5002)   | --                | --                | --                                 | --                | --                | --                                 |
| Desperdicios de seda (5003)  | --                | --                | --                                 | --                | --                | --                                 |
| Lana sin cardar ni peinar (5101)                                     | 1,14              | 1,63              | -30,2%                             | 865               | 1.229             | -29,7%                             |
| Pelo fino u ordinario sin cardar ni peinar (5102)                    | 0,11              | 0,03              | 262,8%                             | 3                 | 1                 | 259,2%                             |
| Desperdicios de lana o de pelo fino u ordinario (5103)               | 0,00              | 0,00              | --                                 | 0                 | 0                 | --                                 |
| Hilachas de lana o de pelo fino u ordinario (5104)                   | 0,00              | --                | --                                 | 0                 | --                | --                                 |
| Lana y pelo fino u ordinario, cardados o peinados (5105)             | 0,11              | 0,14              | -21,1%                             | 17                | 30                | -41,8%                             |
| Algodón sin cardar ni peinar (5201)                                  | 29,89             | 12,84             | 132,8%                             | 14.947            | 10.103            | 47,9%                              |
| Desperdicios de algodón (5202)                                       | 0,69              | 0,31              | 126,8%                             | 585               | 331               | 76,9%                              |
| Algodón cardado o peinado (5203)                                     | 0,05              | 0,02              | 119,9%                             | 17                | 6                 | 184,3%                             |
| Lino en bruto o trabajado (5301)                                     | 0,00              | 0,01              | -96,2%                             | 0                 | 1                 | -97,5%                             |
| Cáñamo en bruto o trabajado (5302)                                   | 0,13              | 0,16              | -19,2%                             | 10                | 8                 | 29,0%                              |
| Yute y demás fibras textiles del líber (5303)                        | 0,01              | 0,02              | -27,5%                             | 45                | 68                | -33,5%                             |
| Coco, abacá , ramio y demás fibras textiles (5305)                   | 0,41              | 0,33              | 21,8%                              | 466               | 421               | 10,7%                              |

| Importación   | Valor (Mill C)    |                   | Var. (%)<br>Diciembre<br>2021/2020 | Volumen (T)       |                   | Var. (%)<br>Diciembre<br>2021/2020 |
|---|-------------------|-------------------|------------------------------------|-------------------|-------------------|------------------------------------|
|   | Diciembre<br>2021 | Diciembre<br>2020 |                                    | Diciembre<br>2021 | Diciembre<br>2020 |                                    |
| <b>Animales Vivos (01)</b>  | <b>47,15</b>      | <b>44,13</b>      | <b>6,8%</b>                        | <b>22.215</b>     | <b>19.108</b>     | <b>16,3%</b>                       |
| Caballos, asnos, mulos y burdéganos vivos (0101)  | --                | --                | --                                 | --                | --                | --                                 |
| Animales vivos de la especie bovina (0102)  | 20,99             | 19,79             | 6,0%                               | 11.133            | 7.275             | 53,0%                              |
| Animales vivos de la especie porcina (0103)   | 12,10             | 12,45             | -2,8%                              | 8.491             | 9.289             | -8,6%                              |
| Animales vivos de las especies ovina o caprina (0104)                                   | 6,40              | 4,82              | 32,8%                              | 1.315             | 1.225             | 7,4%                               |
| Gallos, gallinas, patos, gansos (0105)  | 2,62              | 2,35              | 11,7%                              | 795               | 865               | -8,2%                              |
| Los demás animales vivos (0106)   | 5,04              | 4,72              | 6,7%                               | 481               | 454               | 5,9%                               |
| <b>Carne y despojos comestibles (02)</b>  | <b>141,24</b>     | <b>96,16</b>      | <b>46,9%</b>                       | <b>42.126</b>     | <b>37.514</b>     | <b>12,3%</b>                       |
| Carne de bovino, fresca o refrigerada (0201)  | 53,57             | 36,29             | 47,6%                              | 7.315             | 6.163             | 18,7%                              |
| Carne de bovino congelada (0202)  | 14,50             | 6,96              | 108,3%                             | 3.346             | 1.902             | 75,9%                              |
| Carne de porcino, fresca, refrigerada o congelada (0203)                                | 14,62             | 12,75             | 14,6%                              | 9.347             | 8.435             | 10,8%                              |
| Carne de ovino o caprino, fresca, refrigerada o congelada (0204)                        | 11,56             | 4,98              | 132,3%                             | 1.368             | 853               | 60,5%                              |
| Carne de animales de las especies caballar, asnal o mular, fresca o refrigerada (0205)  | 0,01              | 0,03              | -61,4%                             | 3                 | 18                | -83,5%                             |
| Despojos comestibles de animales de las especies bovina, porcina, ovina, caprina (0206) | 4,54              | 2,34              | 94,2%                              | 2.739             | 1.855             | 47,6%                              |
| Carne y despojos comestibles de aves (0207)   | 32,89             | 25,51             | 28,9%                              | 14.493            | 14.289            | 1,4%                               |
| Las demás carnes y despojos comestibles, frescos, refrigerados o congelados (0208)      | 0,86              | 0,69              | 25,4%                              | 125               | 128               | -2,4%                              |
| Tocino sin partes magras y grasas de cerdo o de ave (0209)                              | 0,98              | 0,91              | 8,1%                               | 1.017             | 1.090             | -6,7%                              |
| Carne y despojos comestibles, salados o en salmuera, secos o ahumados (0210)            | 7,69              | 5,69              | 35,1%                              | 2.373             | 2.780             | -14,6%                             |
| <b>Pescados y crustáceos, moluscos (03)</b>   | <b>616,23</b>     | <b>483,85</b>     | <b>27,4%</b>                       | <b>113.200</b>    | <b>110.093</b>    | <b>2,8%</b>                        |
| Peces vivos (0301)  | 6,81              | 4,50              | 51,3%                              | 482               | 388               | 24,2%                              |
| Pescado fresco o refrigerado (0302)   | 115,37            | 95,80             | 20,4%                              | 19.127            | 18.351            | 4,2%                               |
| Pescado congelado (0303)  | 51,30             | 46,68             | 9,9%                               | 21.132            | 23.590            | -10,4%                             |
| Filetes y demás carne de pescado frescos, refrigerados o congelados (0304)              | 88,24             | 62,00             | 42,3%                              | 18.127            | 14.306            | 26,7%                              |
| Pescado seco, salado o en salmuera y ahumado (0305)                                     | 18,42             | 15,41             | 19,6%                              | 2.467             | 2.313             | 6,6%                               |
| Crustáceos (0306)   | 150,36            | 112,83            | 33,3%                              | 18.884            | 16.383            | 15,3%                              |
| Moluscos (0307)   | 185,72            | 146,63            | 26,7%                              | 32.982            | 34.763            | -5,1%                              |
| Invertebrados acuáticos (excluidos Crustáceos y Moluscos) (0308)                        | --                | --                | --                                 | --                | --                | --                                 |
| <b>Leche y productos lácteos, huevos y miel (04)</b>                                    | <b>197,36</b>     | <b>157,60</b>     | <b>25,2%</b>                       | <b>84.929</b>     | <b>66.535</b>     | <b>27,6%</b>                       |
| Leche y nata sin concentrar (0401)  | 16,73             | 6,98              | 139,8%                             | 26.993            | 7.879             | 242,6%                             |
| Leche y nata concentradas (0402)  | 20,23             | 13,29             | 52,2%                              | 6.646             | 5.429             | 22,4%                              |
| Leches fermentadas (0403)   | 15,44             | 15,44             | 0,0%                               | 11.611            | 11.693            | -0,7%                              |
| Lactosuero (0404)   | 7,29              | 5,12              | 42,4%                              | 3.305             | 3.844             | -14,0%                             |

| Importación   | Valor (Mill C)    |                   | Var. (%)<br>Diciembre<br>2021/2020 | Volumen (T)       |                   | Var. (%)<br>Diciembre<br>2021/2020 |
|---|-------------------|-------------------|------------------------------------|-------------------|-------------------|------------------------------------|
|   | Diciembre<br>2021 | Diciembre<br>2020 |                                    | Diciembre<br>2021 | Diciembre<br>2020 |                                    |
| Mantequilla y demás materias grasas de la leche (0405)                              | 13,49             | 9,77              | 38,0%                              | 2.689             | 2.493             | 7,9%                               |
| Quesos y requesón (0406)  | 106,89            | 94,16             | 13,5%                              | 26.255            | 29.397            | -10,7%                             |
| Huevos de ave con cascarrón frescos, conservados o cocidos (0407)                   | 5,09              | 4,49              | 13,6%                              | 2.000             | 1.806             | 10,7%                              |
| Huevos de ave sin cascara y yemas de huevo (0408)                                   | 3,66              | 2,30              | 58,8%                              | 2.093             | 1.354             | 54,5%                              |
| Miel natural (0409)   | 7,87              | 4,85              | 62,2%                              | 3.266             | 2.546             | 28,2%                              |
| Productos comestibles de origen animal no comprendidos en otras partidas (0410)     | 0,66              | 1,20              | -45,2%                             | 71                | 93                | -23,3%                             |
| <b>Los demás productos de origen animal no comprendidos en otros capítulos (05)</b> | <b>22,59</b>      | <b>18,76</b>      | <b>20,4%</b>                       | <b>12.505</b>     | <b>8.776</b>      | <b>42,5%</b>                       |
| Cabello en bruto (0501)   | 0,00              | 0,00              | 1555,7%                            | 0                 | 0                 | 381,5%                             |
| Cerdas de jabalí o de cerdo (0502)  | 0,07              | 0,00              | 42636,3%                           | 1                 | 0                 | 22125,0%                           |
| Crin y sus desperdicios (0503)  | --                | --                | --                                 | --                | --                | --                                 |
| Tripas, vejigas y estómagos de animales (0504)                                      | 16,22             | 13,13             | 23,6%                              | 4.596             | 2.694             | 70,6%                              |
| Piel y otras partes de aves con las plumas o con el plumón (0505)                   | 2,30              | 1,80              | 27,7%                              | 2.207             | 340               | 549,5%                             |
| Huesos y núcleos córneos (0506)   | 0,03              | 0,23              | -87,6%                             | 272               | 322               | -15,5%                             |
| Marfil, concha de tortuga, ballenas de mamíferos marinos (0507)                     | 0,00              | 0,02              | -99,5%                             | 0                 | 0                 | -93,8%                             |
| Coral y materias similares (0508)   | 0,03              | 0,03              | 11,9%                              | 18                | 17                | 6,5%                               |
| Esponjas naturales de origen animal (0509)  | --                | --                | --                                 | --                | --                | --                                 |
| Ámbar gris, castóreo, algalia y almizcle (0510)                                     | --                | --                | --                                 | --                | --                | --                                 |
| Productos de origen animal no comprendidos en otras partidas (0511)                 | 3,94              | 3,55              | 10,8%                              | 5.411             | 5.403             | 0,1%                               |
| <b>Plantas vivas y productos de la floricultura (06)</b>                            | <b>28,97</b>      | <b>21,25</b>      | <b>36,4%</b>                       | <b>18.779</b>     | <b>17.868</b>     | <b>5,1%</b>                        |
| Bulbos, cebollas, tubérculos, raíces tuberosas, garras y rizomas (0601)             | 1,73              | 1,86              | -7,0%                              | 651               | 403               | 61,8%                              |
| Las demás plantas vivas, esquejes, estaquillas e injertos (0602)                    | 17,61             | 12,31             | 43,0%                              | 13.860            | 7.336             | 88,9%                              |
| Flores y capullos, cortados para ramos o adornos (0603)                             | 8,37              | 6,24              | 34,1%                              | 1.245             | 1.815             | -31,4%                             |
| Follaje, hojas, ramas y demás partes de plantas (0604)                              | 1,27              | 0,84              | 51,7%                              | 3.023             | 8.314             | -63,6%                             |
| <b>Legumbres y hortalizas (07)</b>  | <b>138,79</b>     | <b>129,52</b>     | <b>7,2%</b>                        | <b>216.732</b>    | <b>246.248</b>    | <b>-12,0%</b>                      |
| Patatas frescas o refrigeradas (0701)   | 33,64             | 30,72             | 9,5%                               | 110.082           | 117.372           | -6,2%                              |
| Tomates frescos o refrigerados (0702)   | 14,60             | 10,88             | 34,2%                              | 13.988            | 11.449            | 22,2%                              |
| Cebollas, chalotes, ajos, puerros frescos o refrigerados (0703)                     | 8,26              | 9,45              | -12,7%                             | 13.107            | 15.157            | -13,5%                             |
| Coles, coliflores, coles rizadas, colinabos y similares (0704)                      | 1,39              | 1,19              | 17,0%                              | 2.151             | 1.576             | 36,5%                              |
| Lechugas y achicorias (0705)  | 1,57              | 1,55              | 0,8%                               | 1.356             | 1.110             | 22,1%                              |
| Zanahorias, nabos, remolachas para ensalada (0706)                                  | 0,98              | 0,79              | 24,7%                              | 3.104             | 2.880             | 7,8%                               |
| Pepinos y pepinillos frescos o refrigerados (0707)                                  | 1,82              | 1,19              | 52,9%                              | 1.638             | 1.882             | -12,9%                             |
| Legumbres, incluso desvainadas, frescas o refrigeradas (0708)                       | 13,21             | 14,17             | -6,8%                              | 11.393            | 17.070            | -33,3%                             |
| Las demás hortalizas frescas o refrigeradas (0709)                                  | 22,83             | 17,26             | 32,3%                              | 18.046            | 15.278            | 18,1%                              |
| Legumbres y hortalizas, incluso cocidas con agua o vapor, congeladas (0710)         | 15,18             | 13,57             | 11,8%                              | 19.574            | 25.348            | -22,8%                             |
| Legumbres y hortalizas conservadas provisionalmente (0711)                          | 4,05              | 5,26              | -23,0%                             | 3.420             | 4.769             | -28,3%                             |
| Legumbres y hortalizas secas, incluso en trozos o en rodajas o trituradas (0712)    | 5,06              | 3,33              | 52,1%                              | 3.083             | 4.077             | -24,4%                             |
| Leguminosas grano (0713)  | 13,62             | 18,01             | -24,4%                             | 13.184            | 25.639            | -48,6%                             |
| Raíces de mandioca (yuca), arrurruz o salep, batatas (0714)                         | 2,57              | 2,14              | 20,4%                              | 2.606             | 2.642             | -1,4%                              |

| Importación   | Valor (Mill C)    |                   | Var. (%)<br>Diciembre<br>2021/2020 | Volumen (T)       |                   | Var. (%)<br>Diciembre<br>2021/2020 |
|---|-------------------|-------------------|------------------------------------|-------------------|-------------------|------------------------------------|
|   | Diciembre<br>2021 | Diciembre<br>2020 |                                    | Diciembre<br>2021 | Diciembre<br>2020 |                                    |
| <b>Frutas y frutos (08)</b>   | <b>226,65</b>     | <b>196,75</b>     | <b>15,2%</b>                       | <b>143.380</b>    | <b>133.249</b>    | <b>7,6%</b>                        |
| Cocos, nueces del Brasil y nueces de cajuil (0801)                                      | 10,03             | 5,90              | 70,0%                              | 2.632             | 1.706             | 54,3%                              |
| Los demás frutos de cáscara frescos o secos (0802)                                      | 64,03             | 58,33             | 9,8%                               | 14.050            | 17.172            | -18,2%                             |
| Bananas o plátanos frescos o secos (0803)   | 21,95             | 20,96             | 4,8%                               | 38.507            | 37.879            | 1,7%                               |
| Dátiles, higos, piñas, aguacates, guayabas y mangos (0804)                              | --                | --                | --                                 | --                | --                | --                                 |
| Cítricos (0805)   | 7,33              | 2,55              | 187,8%                             | 9.652             | 3.508             | 175,1%                             |
| Uvas y pasas (0806)   | 18,67             | 19,15             | -2,5%                              | 9.562             | 10.076            | -5,1%                              |
| Melones, sandías y papayas frescos (0807)   | 17,18             | 8,51              | 101,9%                             | 22.645            | 11.802            | 91,9%                              |
| Frutas de pepita (0808)   | 16,47             | 20,37             | -19,1%                             | 20.793            | 30.593            | -32,0%                             |
| Frutas de hueso (0809)  | 6,52              | 4,93              | 32,2%                              | 1.026             | 1.024             | 0,2%                               |
| Frutos rojos, kiwis y caquis (0810)   | 57,21             | 51,79             | 10,5%                              | 20.755            | 16.973            | 22,3%                              |
| Frutos congelados (0811)  | 6,57              | 3,81              | 72,6%                              | 3.178             | 2.184             | 45,5%                              |
| Frutos conservados provisionalmente (0812)  | 0,26              | 0,18              | 44,9%                              | 103               | 88                | 16,4%                              |
| Frutos secos (excl. 0801 a 0806) mezclas de frutos secos (0813)                         | --                | --                | --                                 | --                | --                | --                                 |
| Cortezas de cítricos, melones y sandías frescas o congeladas (0814)                     | 0,41              | 0,28              | 47,0%                              | 477               | 245               | 95,1%                              |
| <b>Café, te, yerba mate y especias (09)</b>   | <b>129,21</b>     | <b>96,82</b>      | <b>33,5%</b>                       | <b>39.071</b>     | <b>29.861</b>     | <b>30,8%</b>                       |
| Café (0901)   | 100,39            | 74,63             | 34,5%                              | 30.639            | 22.254            | 37,7%                              |
| Té (0902)   | 3,49              | 3,96              | -12,0%                             | 592               | 626               | -5,4%                              |
| Yerba mate (0903)   | 0,36              | 0,47              | -23,2%                             | 128               | 170               | -24,8%                             |
| Pimienta (0904)   | 11,56             | 8,07              | 43,2%                              | 4.987             | 4.537             | 9,9%                               |
| Vainilla (0905)   | 0,11              | 0,12              | -10,4%                             | 20                | 1                 | 1482,5%                            |
| Canela y flores de canelero (0906)  | 1,15              | 1,15              | -0,1%                              | 175               | 353               | -50,5%                             |
| Clavo (0907)  | 0,56              | 0,19              | 198,0%                             | 72                | 45                | 59,3%                              |
| Nuez moscada, macis, amomos y cardamomos (0809)   | 0,50              | 0,72              | -31,0%                             | 95                | 182               | -47,8%                             |
| Semillas de anís, badiana, hinojo, cilantro, comino, alcaravea y bayas de enebro (0909) | 1,04              | 0,63              | 65,1%                              | 410               | 293               | 39,8%                              |
| Jengibre, azafrán, cúrcuma, tomillo, hojas de laurel, curry y demás especias (0910)     | 10,06             | 6,86              | 46,5%                              | 1.952             | 1.398             | 39,6%                              |
| <b>Cereales (10)</b>  | <b>214,73</b>     | <b>119,03</b>     | <b>80,4%</b>                       | <b>718.761</b>    | <b>574.232</b>    | <b>25,2%</b>                       |
| Trigo (1001)  | 133,79            | 76,50             | 74,9%                              | 467.232           | 370.811           | 26,0%                              |
| Centeno (1002)  | 8,86              | 14,78             | -40,1%                             | 35.545            | 88.491            | -59,8%                             |
| Cebada (1003)   | 40,62             | 5,57              | 628,9%                             | 141.020           | 28.460            | 395,5%                             |
| Avena (1004)  | 2,40              | 1,33              | 81,0%                              | 7.606             | 6.487             | 17,3%                              |
| Maíz (1005)   | --                | --                | --                                 | --                | --                | --                                 |
| Arroz (1006)  | 21,05             | 6,76              | 211,6%                             | 39.632            | 11.171            | 254,8%                             |
| Sorgo para grano (1007)   | 2,59              | 1,93              | 34,2%                              | 11.275            | 10.930            | 3,2%                               |
| Alforfón, mijo y alpiste (1008)   | 5,42              | 12,17             | -55,5%                             | 16.450            | 57.883            | -71,6%                             |
| <b>Productos de la molinería, Malta, Almidón y fécula (11)</b>                          | <b>26,17</b>      | <b>19,65</b>      | <b>33,2%</b>                       | <b>52.347</b>     | <b>49.940</b>     | <b>4,8%</b>                        |
| Harina de trigo y de morcajo (1101)   | 4,57              | 2,59              | 76,6%                              | 9.978             | 6.595             | 51,3%                              |
| Harina de cereales (1102)   | 4,07              | 6,75              | -39,7%                             | 7.234             | 23.582            | -69,3%                             |
| Grañones, sémola y pellets de cereales (1103)   | 2,89              | 1,83              | 57,6%                              | 11.190            | 7.550             | 48,2%                              |

| Importación  | Valor (Mill C)    |                   | Var. (%)<br>Diciembre<br>2021/2020 | Volumen (T)       |                   | Var. (%)<br>Diciembre<br>2021/2020 |
|--|-------------------|-------------------|------------------------------------|-------------------|-------------------|------------------------------------|
|  | Diciembre<br>2021 | Diciembre<br>2020 |                                    | Diciembre<br>2021 | Diciembre<br>2020 |                                    |
| Granos de cereales trabajados de otra forma (1104)                                     | 2,23              | 1,75              | 27,1%                              | 3.225             | 2.298             | 40,4%                              |
| Harina, sémola, polvo, copos, gránulos y pellets de patatas (1105)                     | 1,79              | 0,92              | 95,0%                              | 1.829             | 1.058             | 72,9%                              |
| Harina, sémola y polvo de las legumbres secas de la partida 0713 (1106)                | 0,32              | 0,22              | 47,0%                              | 175               | 129               | 35,7%                              |
| Malta (1107)   | 3,42              | 0,95              | 258,9%                             | 10.358            | 2.568             | 303,3%                             |
| Almidón y fécula (1108)  | 5,22              | 3,22              | 62,3%                              | 7.215             | 4.996             | 44,4%                              |
| Gluten de trigo (1109)   | 1,65              | 1,42              | 16,5%                              | 1.144             | 1.165             | -1,8%                              |
| <b>Semillas oleaginosas y plantas industriales (12)</b>                                | <b>266,14</b>     | <b>137,66</b>     | <b>93,3%</b>                       | <b>464.242</b>    | <b>273.061</b>    | <b>70,0%</b>                       |
| Habas de soja (1201)   | 203,33            | 91,95             | 121,1%                             | 419.822           | 234.191           | 79,3%                              |
| Cacahuets crudos (1202)  | 6,46              | 3,50              | 84,3%                              | 4.018             | 2.553             | 57,4%                              |
| Copra (1203)   | --                | --                | --                                 | --                | --                | --                                 |
| Semilla de lino (1204)   | 0,66              | 0,41              | 60,3%                              | 596               | 497               | 19,9%                              |
| Semilla de nabo o de colza (1205)  | 7,20              | 3,25              | 121,3%                             | 21.428            | 13.014            | 64,7%                              |
| Semilla de girasol (1206)  | --                | --                | --                                 | --                | --                | --                                 |
| Las demás semillas y frutos oleaginosos (1207)   | 10,35             | 8,90              | 16,3%                              | 3.422             | 13.274            | -74,2%                             |
| Harina de semillas o de frutos oleaginosos (1208)                                      | 2,62              | 1,53              | 71,0%                              | 6.129             | 4.773             | 28,4%                              |
| Semillas, frutos y esporas para siembra (1209)   | 26,03             | 21,51             | 21,0%                              | 5.720             | 1.851             | 209,0%                             |
| Conos de lúpulo frescos o secos (1210)   | --                | --                | --                                 | --                | --                | --                                 |
| Plantas, semillas y frutos utilizadas en perfumería, medicina o insecticidas (1211)    | 9,34              | 6,51              | 43,5%                              | 2.424             | 2.406             | 0,7%                               |
| Algarrobas, algas, remolacha azucarera y caña de azúcar, frescas o refrigeradas (1212) | --                | --                | --                                 | --                | --                | --                                 |
| Paja y cascabillo de cereales (1213)   | 0,14              | 0,09              | 59,1%                              | 683               | 502               | 36,1%                              |
| Forrajes (1214)  | --                | --                | --                                 | --                | --                | --                                 |
| <b>Gomas, resinas y demás jugos y extractos vegetales (13)</b>                         | <b>21,35</b>      | <b>15,44</b>      | <b>38,2%</b>                       | <b>2.225</b>      | <b>1.606</b>      | <b>38,6%</b>                       |
| <b>Materias trenzables y demás productos de origen vegetal (14)</b>                    | <b>5,54</b>       | <b>2,56</b>       | <b>116,4%</b>                      | <b>6.310</b>      | <b>4.501</b>      | <b>40,2%</b>                       |
| Materias vegetales de las especies utilizadas en cestería o espartería (1401)          | 2,19              | 0,53              | 315,2%                             | 1.483             | 526               | 182,2%                             |
| Productos vegetales no comprendidos en otras partidas (1404)                           | 3,35              | 2,03              | 64,9%                              | 4.827             | 3.975             | 21,4%                              |
| <b>Grasas y aceites (15)</b>   | <b>355,59</b>     | <b>171,58</b>     | <b>107,2%</b>                      | <b>248.892</b>    | <b>195.438</b>    | <b>27,4%</b>                       |
| Grasa de cerdo de ave (1501)   | --                | --                | --                                 | --                | --                | --                                 |
| Grasas de bovino, ovino o caprino (1502)   | 4,18              | 2,63              | 58,6%                              | 3.458             | 4.014             | -13,9%                             |
| Estearina solar y aceite de manteca de cerdo (1503)                                    | 0,00              | 0,08              | -96,4%                             | 2                 | 77                | -97,8%                             |
| Grasas y aceites de pescado o mamíferos marinos (1504)                                 | --                | --                | --                                 | --                | --                | --                                 |
| Grasa de lana (1505)   | 0,15              | 0,08              | 102,3%                             | 16                | 12                | 38,5%                              |
| Las demás grasas y aceites animales (1506)   | 1,42              | 2,40              | -40,9%                             | 1.278             | 3.583             | -64,3%                             |
| Aceite de soja (1507)  | 11,89             | 3,24              | 266,4%                             | 9.021             | 3.847             | 134,5%                             |
| Aceite de cacahuete (1508)   | 0,12              | 0,09              | 39,6%                              | 50                | 27                | 87,1%                              |
| Aceite de oliva (1509+1510)  | 106,19            | 49,62             | 114,0%                             | 43.375,06         | 28.428,09         | 52,6%                              |
| Aceite de palma (1511)   | 107,00            | 72,61             | 47,4%                              | 98.750            | 112.880           | -12,5%                             |

| Importación   | Valor (Mill €)    |                   | Var. (%)<br>Diciembre<br>2021/2020 | Volumen (T)       |                   | Var. (%)<br>Diciembre<br>2021/2020 |
|---|-------------------|-------------------|------------------------------------|-------------------|-------------------|------------------------------------|
|   | Diciembre<br>2021 | Diciembre<br>2020 |                                    | Diciembre<br>2021 | Diciembre<br>2020 |                                    |
| Aceites de girasol (1512)   | --                | --                | --                                 | --                | --                | --                                 |
| Aceites de coco, de almendra o de babasú (1513)   | --                | --                | --                                 | --                | --                | --                                 |
| Aceites de nabo, colza o mostaza (1514)   | 35,00             | 2,56              | 1267,1%                            | 23.405            | 2.903             | 706,2%                             |
| Las demás grasas y aceites vegetales fijos (1515)   | 7,17              | 12,74             | -43,7%                             | 3.201             | 9.167             | -65,1%                             |
| Grasas y aceites parcial o totalmente hidrogenados (1516)                                 | 2,05              | 1,34              | 52,8%                              | 732               | 689               | 6,2%                               |
| Margarina y mezclas alimenticias de grasas o de aceites (1517)                            | 9,17              | 7,08              | 29,5%                              | 5.277             | 6.024             | -12,4%                             |
| Grasas y aceites cocidos, oxidados, deshidratados...etc. (1518)                           | 70,58             | 16,16             | 336,8%                             | 60.157            | 23.593            | 155,0%                             |
| Glicerol en bruto (1520)  | --                | --                | --                                 | --                | --                | --                                 |
| Ceras vegetales, de abejas u otros insectos (1521)  | 0,66              | 0,95              | -29,7%                             | 171               | 194               | -11,5%                             |
| Degrás, residuos del tratamiento de las grasas o ceras (1522)                             | --                | --                | --                                 | --                | --                | --                                 |
| <b>Conservas de carnes y pescados, crustáceos y moluscos (16)</b>                         | <b>92,90</b>      | <b>80,28</b>      | <b>15,7%</b>                       | <b>21.556</b>     | <b>18.899</b>     | <b>14,1%</b>                       |
| Embutidos de carne, despojos o sangre (1601)  | 8,06              | 7,01              | 15,0%                              | 2.128             | 1.621             | 31,3%                              |
| Las demás preparaciones y conservas de carne (1602)                                       | 23,75             | 19,90             | 19,3%                              | 6.719             | 5.692             | 18,1%                              |
| Extractos y jugos de carnes, pescados, crustáceos o moluscos (1603)                       | --                | --                | --                                 | --                | --                | --                                 |
| Preparaciones y conservas de pescado, caviar y sus sucedáneos (1604)                      | 61,09             | 53,37             | 14,5%                              | 12.709            | 11.586            | 9,7%                               |
| Conservas de crustáceos y moluscos (1605)   | --                | --                | --                                 | --                | --                | --                                 |
| <b>Azúcares y artículos de confitería (17)</b>  | <b>11,37</b>      | <b>10,97</b>      | <b>3,6%</b>                        | <b>7.110</b>      | <b>12.646</b>     | <b>-43,8%</b>                      |
| Azúcar de caña o remolacha (1701)   | --                | --                | --                                 | --                | --                | --                                 |
| Los demás azúcares, (lactosa, maltosa, glucosa y fructosa) (1702)                         | --                | --                | --                                 | --                | --                | --                                 |
| Melaza de la extracción o refinado del azúcar (1703)                                      | 0,76              | 1,43              | -47,0%                             | 3.560             | 9.630             | -63,0%                             |
| Artículos de confitería sin cacao (1704)  | 10,61             | 9,54              | 11,2%                              | 3.550             | 3.016             | 17,7%                              |
| <b>Cacao y sus preparaciones (18)</b>   | <b>95,43</b>      | <b>79,43</b>      | <b>20,1%</b>                       | <b>31.961</b>     | <b>27.848</b>     | <b>14,8%</b>                       |
| Cacao en grano entero, partido, crudo o tostado (1801)                                    | 18,71             | 18,35             | 2,0%                               | 8.011             | 7.618             | 5,2%                               |
| Cáscara, películas y demás residuos de cacao (1802)                                       | 0,02              | 0,00              | --                                 | 30                | 0                 | --                                 |
| Pasta de cacao (1803)   | 18,34             | 12,19             | 50,5%                              | 9.519             | 7.455             | 27,7%                              |
| Manteca, grasa y aceite de cacao (1804)   | 4,67              | 2,79              | 67,5%                              | 1.119             | 614               | 82,3%                              |
| Cacao en polvo sin azucarar ni edulcorar (1805)   | 2,33              | 2,11              | 10,4%                              | 950               | 852               | 11,5%                              |
| Chocolate y demás preparaciones alimenticias que contengan cacao (1806)                   | 51,36             | 44,00             | 16,7%                              | 12.331            | 11.310            | 9,0%                               |
| <b>Preparaciones a base de cereales, harina, almidón, fécula o leche (19)</b>             | <b>1.532,29</b>   | <b>1.409,87</b>   | <b>8,7%</b>                        | <b>746.883</b>    | <b>701.043</b>    | <b>6,5%</b>                        |
| Extracto de malta y preparaciones alimenticias de harina, sémola, almidón o fécula (1901) | 25,98             | 26,29             | -1,2%                              | 14.069            | 11.685            | 20,4%                              |
| Pastas alimenticias incluso cocidas o rellenas (1902)                                     | 22,73             | 16,98             | 33,9%                              | 10.090            | 8.225             | 22,7%                              |
| Tapioca y sus sucedáneos con fécula, en copos, grumos o granos (1903)                     | 0,20              | 0,16              | 23,3%                              | 119               | 73                | 63,2%                              |
| Productos a base de cereales obtenidos por insuflado o tostado (1904)                     | 12,29             | 14,07             | -12,6%                             | 6.202             | 7.083             | -12,4%                             |
| Productos de panadería, pastelería o galletería (1905)                                    | 72,89             | 62,84             | 16,0%                              | 26.407            | 23.178            | 13,9%                              |
| <b>Conservas de legumbres, hortalizas o frutas (20)</b>                                   | <b>112,25</b>     | <b>96,20</b>      | <b>16,7%</b>                       | <b>79.975</b>     | <b>71.320</b>     | <b>12,1%</b>                       |
| Legumbres, hortalizas, frutos conservados en vinagre (2001)                               | 4,29              | 3,57              | 20,0%                              | 3.364             | 3.557             | -5,4%                              |
| Tomates preparados o conservados (2002)   | 2,92              | 5,64              | -48,2%                             | 3.246             | 6.865             | -52,7%                             |
| Setas y trufas preparadas o conservadas (2003)  | 1,13              | 0,58              | 96,7%                              | 339               | 199               | 69,8%                              |
| Las demás legumbres y hortalizas preparadas o conservadas congeladas (2004)               | 17,20             | 11,24             | 53,1%                              | 20.815            | 13.880            | 50,0%                              |



| Importación  | Valor (Mill C)    |                   | Var. (%)<br>Diciembre<br>2021/2020 | Volumen (T)       |                   | Var. (%)<br>Diciembre<br>2021/2020 |
|--|-------------------|-------------------|------------------------------------|-------------------|-------------------|------------------------------------|
|  | Diciembre<br>2021 | Diciembre<br>2020 |                                    | Diciembre<br>2021 | Diciembre<br>2020 |                                    |
| Las demás legumbres y hortalizas, preparadas o conservadas sin congelar (2005)                   | 33,24             | 29,71             | 11,9%                              | 16.848            | 17.289            | -2,5%                              |
| Hortalizas y frutas confitados con azúcar (2006)   | 0,36              | 0,45              | -20,3%                             | 114               | 228               | -50,3%                             |
| Compotas, jaleas y mermeladas, purés de frutas (2007)  | 6,99              | 4,78              | 46,3%                              | 4.256             | 2.707             | 57,2%                              |
| Frutos conservados de otro modo (2008)   | 26,48             | 21,69             | 22,1%                              | 13.437            | 12.094            | 11,1%                              |
| Jugos de frutas (2009)   | 19,63             | 18,54             | 5,9%                               | 17.556            | 14.500            | 21,1%                              |
| <b>Preparaciones alimenticias diversas (21)</b>  | <b>111,15</b>     | <b>106,02</b>     | <b>4,8%</b>                        | <b>36.518</b>     | <b>30.750</b>     | <b>18,8%</b>                       |
| Extractos, esencias y concentrados de café, té o yerba mate (2101)                               | 6,28              | 9,22              | -31,9%                             | 1.844             | 1.745             | 5,7%                               |
| Levaduras (2102)   | 4,09              | 3,48              | 17,3%                              | 2.213             | 2.018             | 9,7%                               |
| Preparaciones para salsas y salsas preparadas (2103)   | 18,32             | 15,87             | 15,4%                              | 8.899             | 7.922             | 12,3%                              |
| Preparaciones para sopas, potajes o caldos (2104)  | 4,70              | 5,74              | -18,1%                             | 2.238             | 2.937             | -23,8%                             |
| Helados y productos similares incluso con cacao (2105)   | 4,24              | 4,92              | -13,9%                             | 1.570             | 1.779             | -11,7%                             |
| Preparaciones alimenticias no comprendidas en otras partidas (2106)                              | 73,53             | 66,78             | 10,1%                              | 19.753            | 14.349            | 37,7%                              |
| <b>Bebidas (22)</b>  | <b>179,78</b>     | <b>123,52</b>     | <b>45,5%</b>                       | <b>111.980</b>    | <b>96.799</b>     | <b>15,7%</b>                       |
| Agua (2201)  | 1,95              | 1,23              | 58,1%                              | 4.291             | 2.282             | 88,0%                              |
| Bebidas refrescantes (2202)  | 26,34             | 21,33             | 23,5%                              | 25.742            | 23.018            | 11,8%                              |
| Cerveza (2203)   | 24,45             | 23,56             | 3,8%                               | 39.690            | 42.954            | -7,6%                              |
| Vino (2204)  | 24,28             | 17,53             | 38,5%                              | 5.777             | 4.605             | 25,5%                              |
| Vermut (2205)  | 3,48              | 1,78              | 95,5%                              | 1.295             | 905               | 43,1%                              |
| Bebidas espirituosas con grado alcohólico volumétrico inferior al 80%vol. (2208)                 | 82,52             | 42,52             | 94,1%                              | 17.509            | 8.043             | 117,7%                             |
| Vinagre comestible y sucedáneos comestibles del vinagre (2209)                                   | 1,50              | 1,45              | 3,5%                               | 1.576             | 1.354             | 16,4%                              |
| <b>Subproductos de las industrias alimentarias y piensos (23)</b>                                | <b>196,08</b>     | <b>184,93</b>     | <b>6,0%</b>                        | <b>374.714</b>    | <b>406.310</b>    | <b>-7,8%</b>                       |
| Harina, polvo y pellets de carne, despojos o pescados (2301)                                     | 7,23              | 7,54              | -4,2%                              | 7.765             | 8.783             | -11,6%                             |
| Salvados, moyuelos y demás residuos del tratamiento de cereales (2302)                           | 5,02              | 3,54              | 41,8%                              | 20.030            | 17.339            | 15,5%                              |
| Residuos de la industria del almidón y similares (2303)  | 10,01             | 4,58              | 118,8%                             | 36.710            | 16.883            | 117,4%                             |
| Tortas y residuos sólidos de la extracción de aceite de soja (2304)                              | 68,79             | 74,16             | -7,2%                              | 170.717           | 186.196           | -8,3%                              |
| Tortas y residuos sólidos de la extracción de aceite de cacahuete (2305)                         | --                | --                | --                                 | --                | --                | --                                 |
| Tortas y residuos sólidos de la extracción de aceites vegetales (2306)                           | 22,33             | 23,21             | -3,8%                              | 80.493            | 100.428           | -19,8%                             |
| Lías o heces de vino (2307)  | 0,22              | 0,32              | -31,6%                             | 177               | 457               | -61,2%                             |
| Materias vegetales, desperdicios, residuos y subproductos vegetales (2308)                       | 3,20              | 6,26              | -49,0%                             | 12.657            | 32.628            | -61,2%                             |
| Preparaciones para la alimentación animal (2309)   | 79,29             | 65,32             | 21,4%                              | 46.163            | 43.596            | 5,9%                               |
| <b>Partidas no alimentarias</b>  | <b>277,15</b>     | <b>189,49</b>     | <b>46,3%</b>                       | <b>293.583</b>    | <b>251.375</b>    | <b>16,8%</b>                       |
| Tabaco en rama o sin elaborar (2401)   | 4,93              | 3,43              | 43,6%                              | 151               | 113               | 34,2%                              |
| Manitol (290543)+D-glucitol (290544 )+Glicerol (290545)  | 7,06              | 3,65              | 93,6%                              | 5.897             | 5.144             | 14,7%                              |
| Aceites esenciales (3301)  | 17,67             | 8,19              | 115,8%                             | 688               | 457               | 50,7%                              |
| Mezclas de sustancias odoríferas utilizadas en las industrias alimentarias o de bebidas (330210) | 38,60             | 37,69             | 2,4%                               | 1.915             | 2.195             | -12,8%                             |
| Caseína, caseinatos y demás derivados (3501)   | 7,06              | 8,48              | -16,7%                             | 829               | 1.269             | -34,7%                             |

| Importación   | Valor (Mill C)    |                   | Var. (%)<br>Diciembre<br>2021/2020 | Volumen (T)       |                   | Var. (%)<br>Diciembre<br>2021/2020 |
|---|-------------------|-------------------|------------------------------------|-------------------|-------------------|------------------------------------|
|   | Diciembre<br>2021 | Diciembre<br>2020 |                                    | Diciembre<br>2021 | Diciembre<br>2020 |                                    |
| Albúminas (3502)  | 2,32              | 1,66              | 39,9%                              | 413               | 418               | -1,3%                              |
| Gelatinas (3503)  | 4,20              | 3,39              | 23,8%                              | 1.093             | 668               | 63,6%                              |
| Peptonas y sus derivados (3504)                                     | 9,98              | 5,43              | 83,7%                              | 1.675             | 1.653             | 1,3%                               |
| Dextrina y demás almidones (3505)                                   | 7,27              | 5,65              | 28,6%                              | 6.828             | 5.954             | 14,7%                              |
| Aprestos a base de materias amiláceas (380910)                      | 0,00              | 0,00              | 27,1%                              | 4                 | 1                 | 267,3%                             |
| Ácidos grasos monocarboxílicos industriales (3823)                  | 46,95             | 17,30             | 171,3%                             | 38.356            | 21.291            | 80,1%                              |
| Sorbitol (382460)   | 2,38              | 0,52              | 361,3%                             | 1.495             | 936               | 59,7%                              |
| Cueros y pieles, en bruto, de bovino o de equino (4101)             | 1,91              | 2,18              | -12,3%                             | 1.596             | 2.955             | -46,0%                             |
| Pieles en bruto de ovino frescas o saladas, secas o encladas (4102) | 2,17              | 0,85              | 153,5%                             | 604               | 505               | 19,7%                              |
| Los demás cueros y pieles en bruto (4103)                           | 0,12              | 0,25              | -51,1%                             | 195               | 2                 | 11880,7%                           |
| Peletería en bruto (4301)   | 0,00              | 0,00              | --                                 | 0                 | 0                 | --                                 |
| Capullos de seda devanables (5001)                                  | 0,00              | --                | --                                 | 0                 | --                | --                                 |
| Seda cruda sin torcer (5002)  | --                | --                | --                                 | --                | --                | --                                 |
| Desperdicios de seda (5003)   | --                | --                | --                                 | --                | --                | --                                 |
| Lana sin cardar ni peinar (5101)                                    | 0,19              | 0,21              | -8,6%                              | 153               | 189               | -19,0%                             |
| Pelo fino u ordinario sin cardar ni peinar (5102)                   | 0,05              | 0,06              | -19,6%                             | 0                 | 0                 | -49,2%                             |
| Desperdicios de lana o de pelo fino u ordinario (5103)              | 0,16              | 0,10              | 58,8%                              | 46                | 31                | 47,8%                              |
| Hilachas de lana o de pelo fino u ordinario (5104)                  | 0,00              | --                | --                                 | 0                 | --                | --                                 |
| Lana y pelo fino u ordinario, cardados o peinados (5105)            | 1,09              | 0,40              | 174,2%                             | 198               | 137               | 44,2%                              |
| Algodón sin cardar ni peinar (5201)                                 | 0,84              | 0,71              | 18,1%                              | 415               | 434               | -4,4%                              |
| Desperdicios de algodón (5202)                                      | 0,54              | 0,43              | 27,0%                              | 602               | 521               | 15,4%                              |
| Algodón cardado o peinado (5203)                                    | 1,28              | 1,30              | -2,1%                              | 921               | 1.338             | -31,2%                             |
| Lino en bruto o trabajado (5301)                                    | 0,75              | 0,51              | 47,7%                              | 864               | 620               | 39,5%                              |
| Cáñamo en bruto o trabajado (5302)                                  | 0,50              | 0,46              | 8,2%                               | 1.159             | 1.116             | 3,9%                               |
| Yute y demás fibras textiles del líber (5303)                       | 0,26              | 0,07              | 249,8%                             | 175               | 93                | 88,1%                              |
| Coco, abacá , ramio y demás fibras textiles (5305)                  | 2,07              | 1,35              | 54,0%                              | 1.804             | 2.068             | -12,8%                             |