



Financiación del Sector Agrario, Agroalimentario y Pesquero – 2º Trimestre 2024 –

24 de septiembre de 2024

EVOLUCIÓN DEL CRÉDITO AGROALIMENTARIO y PESQUERO - 2º TRIMESTRE 2024

Sectores	Endeudamiento				Crédito Dudoso		
	Millones €	% variación		Millones €	Tasa de dudosos (%)		
		trimestral	interanual		II - 2024	II - 2023	
Agrario	19.906	↓ -0,3	↓ -2,6	1.080	5,4	5,2	
Pesquero	812	↓ -0,3	↓ -6,2	65	8,0	7,7	
I. Alimentación, Bebidas y Tabaco	24.162	↑ 0,3	↓ -3,8	1.018	4,2	3,3	
Total Actividades Productivas	544.223	↑ 1,3	↓ -0,6	21.670	4,0	4,1	

Fuente: Boletín Estadístico del Banco de España. Elaboración Propia

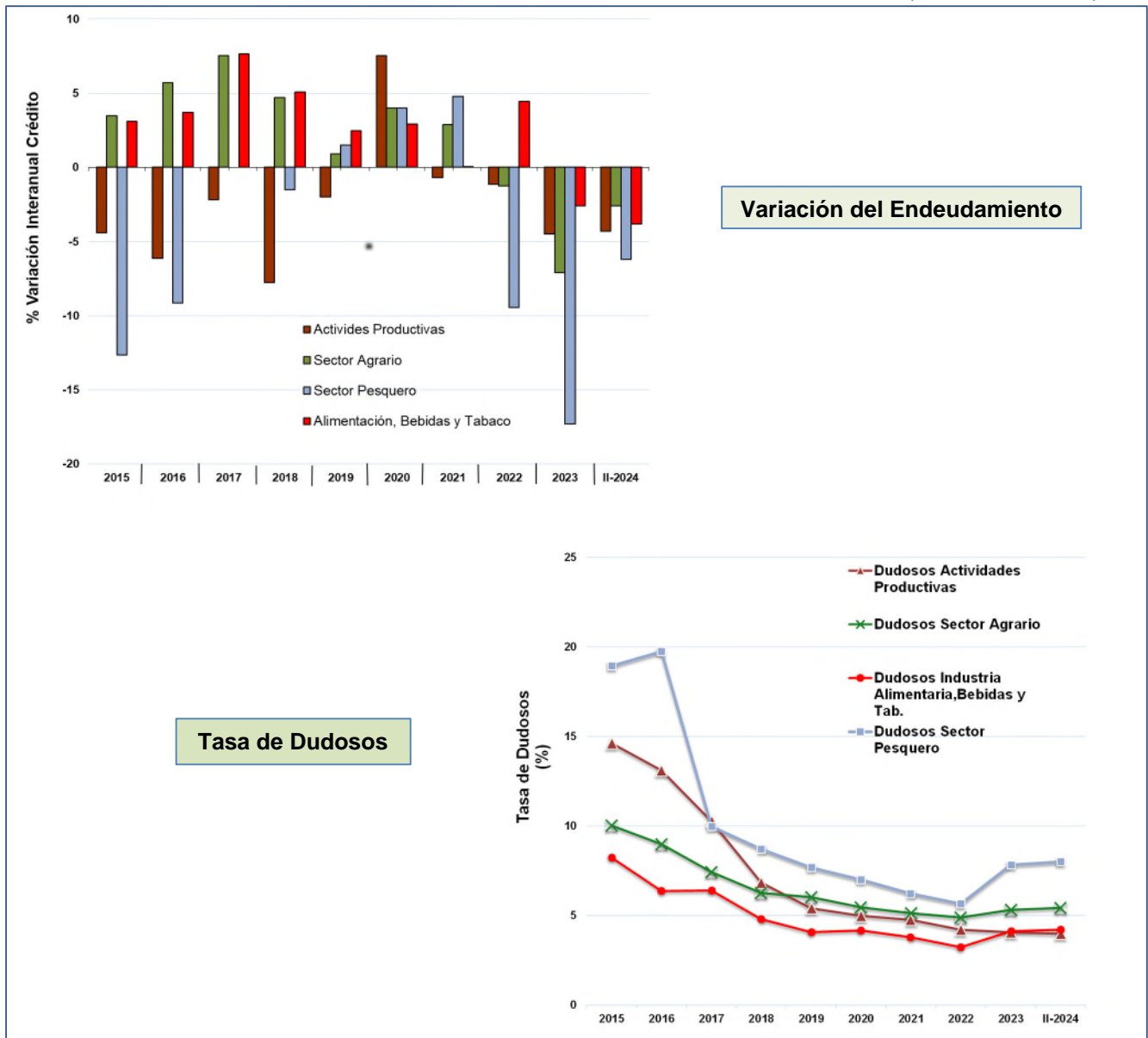



Últimos datos (2º trimestre 2024)

En el segundo trimestre de 2024, **el crédito total del sector agrario ha descendido un 0,3 % con respecto al trimestre anterior**; del mismo signo ha resultado la variación interanual con un -2,6 %. Por su parte **la industria de la alimentación, bebidas y tabaco también incrementa ligeramente su nivel de endeudamiento con respecto al trimestre anterior en 0,3 %**, mientras que su variación interanual es negativa con el 3,8 %. En cuanto al **sector pesquero la variación trimestral del endeudamiento es del -0,3 %**, siendo su variación interanual del -6,2 %. Asimismo, el crédito total correspondiente al conjunto de las actividades productivas de España experimenta un ligero incremento del 1,3 % con respecto al primer trimestre de 2024, siendo la variación interanual de 2024 del -0,6 % respecto al segundo trimestre de 2023.

Con estos datos, el nivel de endeudamiento del sector agrario se sitúa en 19.906 millones de euros, cifra que equivale al 59,9 % de su VAB (segunda estimación de la renta 2023). Por otro lado, el nivel de endeudamiento de la industria de alimentación, bebidas y tabaco asciende a 24.162 millones de euros, lo que equivale al 97,9 % de su VAB₂₀₂₂. Por su parte, el sector pesquero tiene un endeudamiento de 812 millones de euros, lo que equivale al 59,7 % de su VAB₂₀₂₂.

La tasa de créditos dudosos en el sector agrario, para el segundo trimestre de 2024, disminuye ligeramente con respecto al trimestre anterior para situarse en el 5,4 %, como resultado de la relación entre el crédito dudoso (numerador) y el crédito total concedido (denominador). La tasa de créditos de dudoso cobro es superior a la correspondiente del conjunto de las actividades económicas que, para este trimestre desciende levemente para situarse en el 4,0 %. Esta última cifra es aproximadamente un 1,4 puntos porcentuales menor que la tasa de créditos de dudoso cobro del sector agrario.

La tasa de créditos dudosos en la industria de alimentación, bebidas y tabaco repite la misma cifra que en el trimestre anterior y sigue situándose en un 4,2 %.

Por último, **la tasa de créditos de dudoso cobro en el sector pesquero disminuye en tres décimas con respecto al primer trimestre de 2024, situándose en el 8,0 %.**

En cuanto a **la tasa de créditos dudosos del conjunto de la economía española** (crédito a actividades productivas + crédito a hogares) disminuye en dos décimas con respecto al primer trimestre de 2024 situándose, para el segundo trimestre de 2024, en el **3,4 %**.



Evolución del endeudamiento Agrario, Pesquero y Alimentario y su morosidad en relación con el total de Actividades Productivas (Datos del 2º trimestre de 2024 y anteriores)

	Trimestre y año	Total				Sector Agrario (**)	Industria		% Agrar / Activ. Productivas	% Ind. Alim / Activ. Productivas
		Actividades Productivas	Construcción	Inmobiliaria	AP - C - I (*)		Alimentación	Sector Pesquero		
Crédito total (millones €)	2006	781.644	134.317	244.050	403.277	20.998	18.683	2.016	2,7	2,4
	III-2008	1.005.670	156.363	315.444	533.863	23.936	23.035	2.657	2,4	2,3
	IV-2020	575.162	27.895	81.943	465.324	21.242	23.933	1.043	3,7	4,2
	IV-2021	571.098	27.235	82.101	461.762	21.853	23.950	1.093	3,8	4,2
	IV-2022	564.626	26.542	74.607	463.477	21.582	25.020	990	3,8	4,4
	I-2023	554.747	26.703	73.598	454.446	21.122	25.214	895	3,8	4,5
	II-2023	547.436	26.158	72.007	449.271	20.443	25.126	866	3,7	4,6
	III-2023	537.930	25.670	70.308	441.952	20.191	24.525	855	3,8	4,6
	IV-2023	538.996	25.236	69.748	444.012	20.046	24.367	818	3,7	4,5
	I-2024	537.489	24.811	69.235	443.443	19.966	24.090	815	3,7	4,5
II-2024	544.223	24.805	69.754	449.664	19.906	24.162	812	3,7	4,4	
Variación crédito (%)	III-08 / 06	28,7	16,4	29,3	32,4	14,0	23,3	31,8		
	IV-23 / III-08	-46,4	-83,9	-77,9	-16,8	-16,3	5,8	-69,2		
	IV-23 / IV-21	-5,6	-7,3	-15,0	-3,8	-8,3	1,7	-25,2		
	IV-23 / IV-22	-4,5	-4,9	-6,5	-4,2	-7,1	-2,6	-17,3		
	II-24 / II-21	-4,9	-10,1	-14,6	-2,8	-7,2	1,4	-24,3		
	II-24 / II-22	-4,3	-7,0	-7,5	-3,6	-10,1	-2,4	-20,0		
	II-24 / II-23	-0,6	-5,2	-3,1	0,1	-2,6	-3,8	-6,2		
	II-24 / III-23	1,2	-3,4	-0,8	1,7	-1,4	-1,5	-5,0		
	II-24 / IV-23	1,0	-1,7	0,0	1,3	-0,7	-0,8	-0,7		
II-24 / I-24	1,3	0,0	0,7	1,4	-0,3	0,3	-0,3			
Crédito Dudoso (millones €)	2006	5.269	622	691	3.975	248	188	24		
	2013	146.051	20.617	67.190	58.244	1.881	2.583	630		
	IV-2020	28.648	2.553	4.079	22.016	1.160	997	73		
	IV-2021	27.180	2.305	3.390	21.485	1.121	906	68		
	IV-2022	23.759	2.142	2.814	18.803	1.055	808	56		
	I-2023	22.913	2.079	2.532	18.302	1.047	796	66		
	II-2023	22.391	2.073	2.491	17.827	1.062	820	67		
	III-2023	21.855	2.000	2.218	17.637	1.044	875	66		
	IV-2023	21.906	2.060	2.088	17.758	1.066	1.004	64		
	I-2024	22.145	2.125	1.938	18.082	1.132	1.004	68		
II-2024	21.670	2.079	1.933	17.658	1.080	1.018	65			
Tasa de dudosos (%)	2006	0,7	0,5	0,3	1,0	1,2	1,0	1,2		
	2013	20,3	34,3	38,0	12,1	11,2	12,6	38,1		
	IV-2020	5,0	9,2	5,0	4,7	5,5	4,2	7,0		
	IV-2021	4,8	8,5	4,1	4,7	5,1	3,8	6,2		
	IV-2022	4,2	8,1	3,8	4,1	4,9	3,2	5,7		
	I-2023	4,1	7,8	3,4	4,0	5,0	3,2	7,4		
	II-2023	4,1	7,9	3,5	4,0	5,2	3,3	7,7		
	III-2023	4,1	7,8	3,2	4,0	5,2	3,6	7,7		
	IV-2023	4,1	8,2	3,0	4,0	5,3	4,1	7,8		
	I-2024	4,1	8,6	2,8	4,1	5,7	4,2	8,3		
II-2024	4,0	8,4	2,8	3,9	5,4	4,2	8,0			

Fuente: Banco de España. Elaboración propia

(*) AP-C-I: Actividades Productivas, sin Construcción ni Actividades Inmobiliarias

(**) Agricultura, ganadería, caza y selvicultura (sin pesca)

S.G. Análisis, Coordinación y Estadística: <https://www.mapa.gob.es/es/ministerio/servicios/analisis-y-prospectiva/Informe.aspx>
Correo electrónico: sgapc@mapa.es. Se autoriza su utilización total o parcial siempre que se cite expresamente su origen. Referenciar el documento como:
Análisis y Prospectiva - Serie Financiación y Fiscalidad. Segundo Trimestre 2024. Edita: © Ministerio de Agricultura, Pesca y Alimentación.

NIPO: 003191227

Catálogo de Publicaciones de la Administración General del Estado: <https://cpage.mpr.gob.es>

