Informe Semanal de Precios y Mercados

SECTOR VACUNO DE CARNE

SEMANA 47/2024 (del 18 al 24 de noviembre de 2024)



Subdirección General de Producciones Ganaderas y Cinegéticas
Dirección General de Producciones y Mercados Agrarios

MINISTERIO DE AGRICULTURA, PESCA Y ALIMENTACIÓN





Aviso Legal: los contenidos de esta publicación podrán ser reutilizados, citando la fuente y la fecha, en su caso, de la última actualización.

Elaboración:

Subdirección General de Producciones Ganaderas y Cinegéticas
Dirección General de Producciones y Mercados Agrarios.
Ministerio de Agricultura, Pesca y Alimentación



MINISTERIO DE AGRICULTURA, PESCA Y ALIMENTACIÓN

Edita:

© Ministerio de Agricultura, Pesca y Alimentación
Secretaría General Técnica
Centro de Publicaciones

Referenciar el documento como: "Informe Semanal de Precios y Mercados :SECTOR VACUNO DE CARNE", Subdirección General de Producciones Ganaderas y Cinegéticas, Dirección General de Producciones y Mercados Agrarios.

Catálogo de Publicaciones de la Administración General del Estado:

<https://cpage.mpr.gob.es/>

NIPO: 003190877

ÍNDICE

1. Resumen Precios mercado España sector vacuno de carne

Tabla y Gráfico nº 1

2. Evolución de los precios de mercado en Euros / 100 kg. canal (Tablas y Gráficos)

Añojos (Categoría AR3) -

Tabla y Gráfico nº 2

Vacas (Categoría D0) -

Tabla y Gráfico nº 3

Novillas (Categoría ER) -

Tabla y Gráfico nº 4

Terneas (Categoría ZR) -

Tabla y Gráfico nº 5

3. Evolución de los precios de mercado en EEMM más representativos (Tabla y Gráficos)

Añojos (Categoría AU y AU3) - Tabla y Gráfico nº 6

Novillas (Categorías EU2 y EU3) - Tabla y Gráfico nº 7

Ternea (Categoría Z) - Tabla y Gráfico nº 8

4. Evolución del precio de los terneros para cebo (Tablas y Gráficos)

Precios en vivo de terneros frisones menores de un mes -

Tabla y Gráfico nº 9

Precios en vivo de terneros cruzados de menos de un mes -

Tabla y Gráfico nº 10

Precios en vivo terneros 8 días - 4 semanas. Comparativa España- Ue - Tabla y Gráfico nº 11

Precios en vivo de terneros pasteros de 6 a 12 meses -

Tabla y Gráfico nº 12

Precios en vivo de terneros pasteros de 6 a 12 meses. Comparativa España- Ue - Tabla y Gráfico nº 13

Tabla nº I Resumen Precios mercado España sector vacuno de carne

RESUMEN PRECIOS SECTOR VACUNO DE CARNE 2024							
MES - SEMANA	ANOJO AR3 €/100 Kg	VACAS DO €/100 Kg	NOVILLAS ER €/100 Kg	TERNERA ZR €/100kg	FRISONES MENOS 1 MES €/cabeza	CRUZADOS MENOS 1 MES €/cabeza	PASTEROS 6-12 MES €/100 Kg
1	504,36	342,15	534,81	528,26	91,58	196,73	322,05
2	503,85	348,16	515,78	525,42	89,61	202,14	324,28
3	493,07	349,10	512,34	522,45	87,65	200,71	325,47
4	504,66	345,64	521,06	519,74	87,67	201,70	328,28
5	505,85	348,23	509,09	516,40	87,70	199,00	331,02
6	512,24	352,95	515,57	517,69	87,71	197,13	333,57
7	505,53	356,82	509,01	521,23	85,75	197,13	336,24
8	514,97	362,77	522,08	529,89	85,72	197,14	339,46
9	517,23	353,65	540,34	525,88	93,65	204,72	341,54
10	513,02	353,96	528,30	541,15	95,60	207,65	350,39
11	514,51	363,52	524,67	540,79	100,46	210,41	354,41
12	534,53	368,48	535,20	541,03	105,94	210,50	354,95
13	535,53	370,19	518,60	541,01	105,94	213,30	356,18
14	537,95	361,78	523,23	542,80	105,94	213,21	358,34
15	536,35	370,46	529,24	537,75	111,42	213,31	358,44
16	535,94	374,33	531,66	541,24	111,41	213,32	358,46
17	532,17	382,01	548,57	536,42	111,43	217,94	360,14
18	535,08	376,62	522,29	541,82	111,43	217,94	360,14
19	528,39	374,98	514,42	538,94	111,42	217,77	360,14
20	534,7	378,01	525,7	540,43	114,37	219,97	360,14
21	532,33	382,51	534,75	541,1	113,90	219,85	360,16
22	539,61	380,94	541,04	540,44	113,90	219,85	360,41
23	541,12	385,24	540,79	538,89	113,92	221,27	360,95
24	534,82	384,14	541,3	542,7	116,64	222,63	361,17
25	534,53	383,54	541,43	542,1	116,66	222,72	361,24
26	535,64	375,87	528,01	532,42	116,63	221,43	363,55
27	533,22	376,84	531,41	533,12	116,62	222,63	364,98
28	536,24	378,11	543,43	534,26	116,65	221,78	364,02
29	530,53	375,38	542,42	541,41	116,66	222,00	364,02
30	533,21	377,13	542,19	539,63	116,71	224,86	365,08
31	531,17	380,18	522,14	542,07	119,50	228,13	367,70
32	530,99	381,3	515,42	540,08	122,10	232,23	367,99
33	533,80	375,43	513,11	540,03	122,10	232,23	368,24
34	532,14	384,32	529,05	544,70	116,64	232,15	370,90
35	530,88	393,53	524,64	547,94	116,64	229,50	373,66
36	539,10	390,11	540,86	549,79	116,67	229,58	376,06
37	550,42	390,97	562,76	548,98	116,66	227,71	378,18
38	556,44	400,34	551,59	530,62	118,64	230,58	380,88
39	565,23	398,37	562,57	565,27	126,30	230,63	381,55
40	569,31	389,63	560,23	564,68	126,31	237,43	386,66
41	568,94	393,77	562,87	560,28	126,29	237,35	393,23
42	572,90	409,69	557,01	570,47	131,80	241,54	399,08
43	556,08	407,41	576,44	568,47	131,77	244,42	401,79
44	564,21	400,03	552,05	575,06	133,69	244,24	402,17
45	565,02	412,01	572,65	573,68	133,72	244,53	402,26
46	580,04	408,08	588,14	589,20	133,76	244,65	404,84
47	585,16	416,62	585,81	590,09	135,74	247,55	409,50
48							
49							
50							
51							
52							
P.MEDIO	535,809	377,985	537,150	543,358	112,107	220,961	363,913
PR. MIN.	493,070	342,150	509,010	516,400	85,720	196,730	322,050
PR. MAX.	585,160	416,620	588,140	590,090	135,740	247,550	409,500

Evolución PRECIOS medios VACUNO DE CARNE en ESPAÑA. 2024

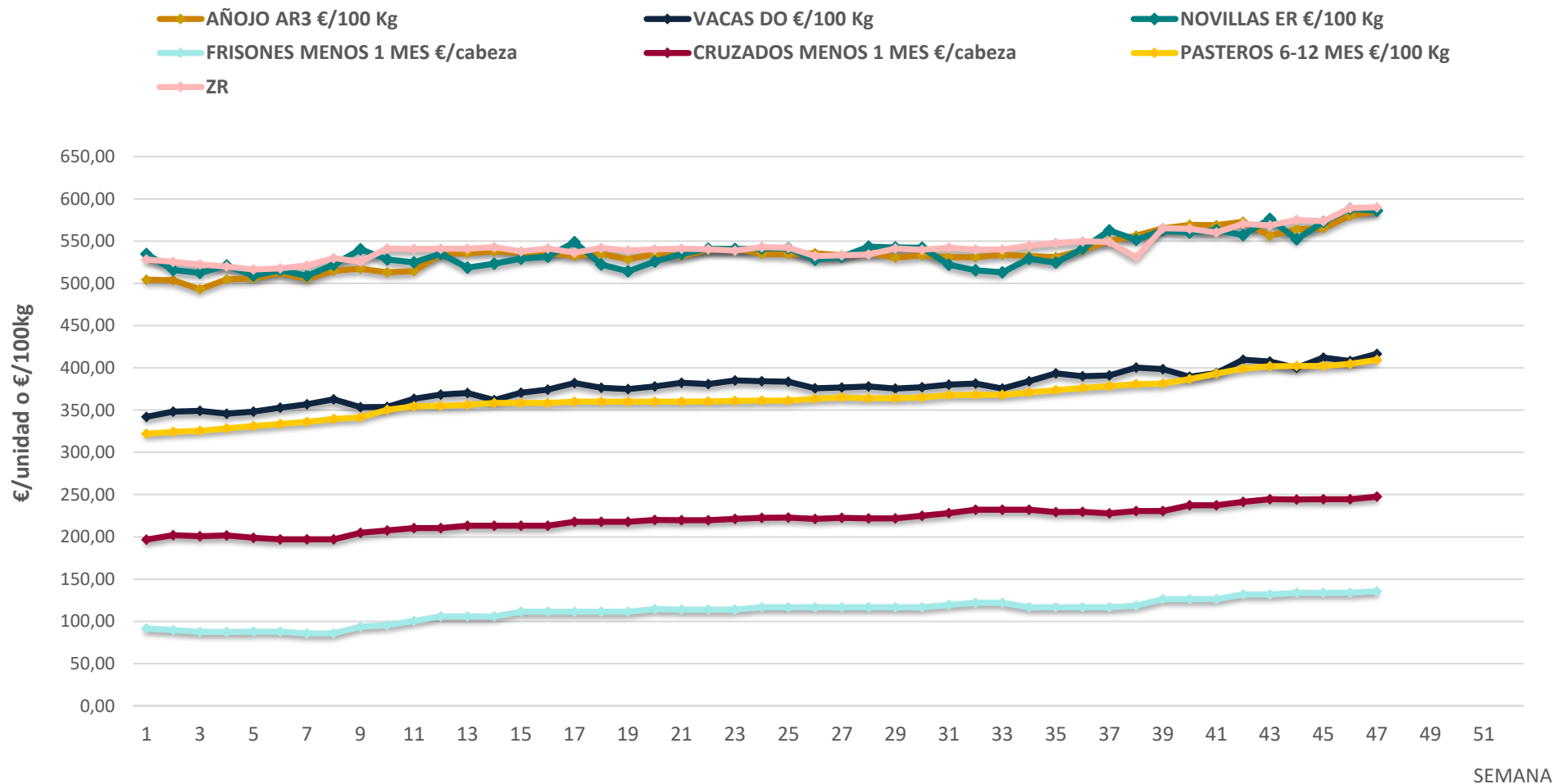

Fuente: S. G. de Análisis, Coordinación y Estadística (MAPA)
 Elaboración: S. G. de Producciones Ganaderas y Cinegéticas

Tabla n° 2. Evolución de los precios de mercado AÑOJO
(€ / 100 kg. Canal)

AÑOJO (AR3)							
Semana	Año 2021	Año 2022	Año 2023	Año 2024	% Dif. semana anterior	%Dif. Año 2024/2023	Var. Año vs PROM ÚLTIMOS 5 AÑOS
1	350,90	440,82	533,15	504,36	0,4	-5,4	22,2
2	353,33	441,96	545,01	503,85	-0,1	-7,6	21,4
3	351,61	442,95	530,45	493,07	-2,1	-7,0	19,2
4	357,54	441,81	541,05	504,66	2,4	-6,7	21,1
5	355,51	446,31	543,36	505,85	0,2	-6,9	21,2
6	355,67	447,05	543,36	512,24	1,3	-5,7	22,9
7	357,55	450,39	530,38	505,53	-1,3	-4,7	21,5
8	361,13	460,22	533,63	514,97	1,9	-3,5	23,1
9	356,41	470,53	534,96	517,23	0,4	-3,3	22,9
10	368,77	482,48	539,87	513,02	-0,8	-5,0	19,8
11	362,92	499,05	539,94	514,51	0,3	-4,7	19,9
12	363,14	492,22	534,74	534,53	3,9	0,0	25,5
13	366,93	484,51	523,84	535,53	0,2	2,2	26,5
14	356,77	497,73	515,41	537,95	0,5	4,4	27,4
15	358,65	502,78	531,00	536,35	-0,3	1,0	26,3
16	374,73	503,97	531,64	535,94	-0,1	0,8	25,2
17	379,51	497,46	540,49	532,17	-0,7	-1,5	24,2
18	377,91	497,26	549,22	535,08	0,5	-2,6	24,6
19	379,66	497,88	535,92	528,39	-1,3	-1,4	23,8
20	373,64	502,82	537,08	534,70	1,2	-0,4	25,2
21	371,48	487,71	538,25	532,33	-0,4	-1,1	25,5
22	373,04	498,25	517,41	539,61	1,4	4,3	27,8
23	370,76	491,70	522,69	541,12	0,3	3,5	28,7
24	372,92	499,02	539,87	534,82	-1,2	-0,9	25,9
25	375,09	500,95	532,88	534,53	-0,1	0,3	26,4
26	375,43	487,91	529,20	535,64	0,2	1,2	28,1
27	367,74	500,59	524,04	533,22	-0,5	1,8	27,5
28	372,99	496,02	520,29	536,24	0,6	3,1	28,7
29	375,24	498,17	509,99	530,53	-1,1	4,0	28,3
30	366,89	490,34	506,46	533,21	0,5	5,3	30,0
31	364,66	488,18	473,72	531,17	-0,4	12,1	31,7
32	368,93	477,70	496,74	530,99	0,0	6,9	31,0
33	367,26	491,36	498,71	533,80	0,5	7,0	30,2
34	370,29	490,01	485,67	532,14	-0,3	9,6	30,6
35	375,85	495,84	499,23	530,88	-0,2	6,3	29,1
36	380,16	489,31	504,13	539,10	1,5	6,9	31,2
37	379,88	497,18	502,33	550,42	2,1	9,6	33,6
38	381,17	494,92	500,63	556,44	1,1	11,1	35,1
39	384,53	493,90	501,48	565,23	1,6	12,7	37,5
40	390,29	511,92	504,73	569,31	0,7	12,8	36,3
41	388,97	511,51	503,93	568,94	-0,1	12,9	36,3
42	398,39	508,80	500,65	572,90	0,7	14,4	37,0
43	401,43	513,07	503,57	556,08	-2,9	10,4	32,2
44	407,40	511,42	500,94	564,21	1,5	12,6	34,2
45	413,64	522,88	496,59	565,02	0,1	13,8	33,1
46	426,39	516,51	505,87	580,04	2,7	14,7	35,2
47	418,03	523,16	499,42	585,16	0,9	17,2	37,5
48	436,56	515,46	503,61				
49	439,50	541,44	499,18				
50	430,44	532,45	502,53				
51	438,55	538,98	501,57				
52	437,26	542,07	502,51				
MEDIA	380,45	493,44	518,14	535,81			

Evolución Precios de Mercado AÑOJO. Categoría AR3 (€/100 kg)

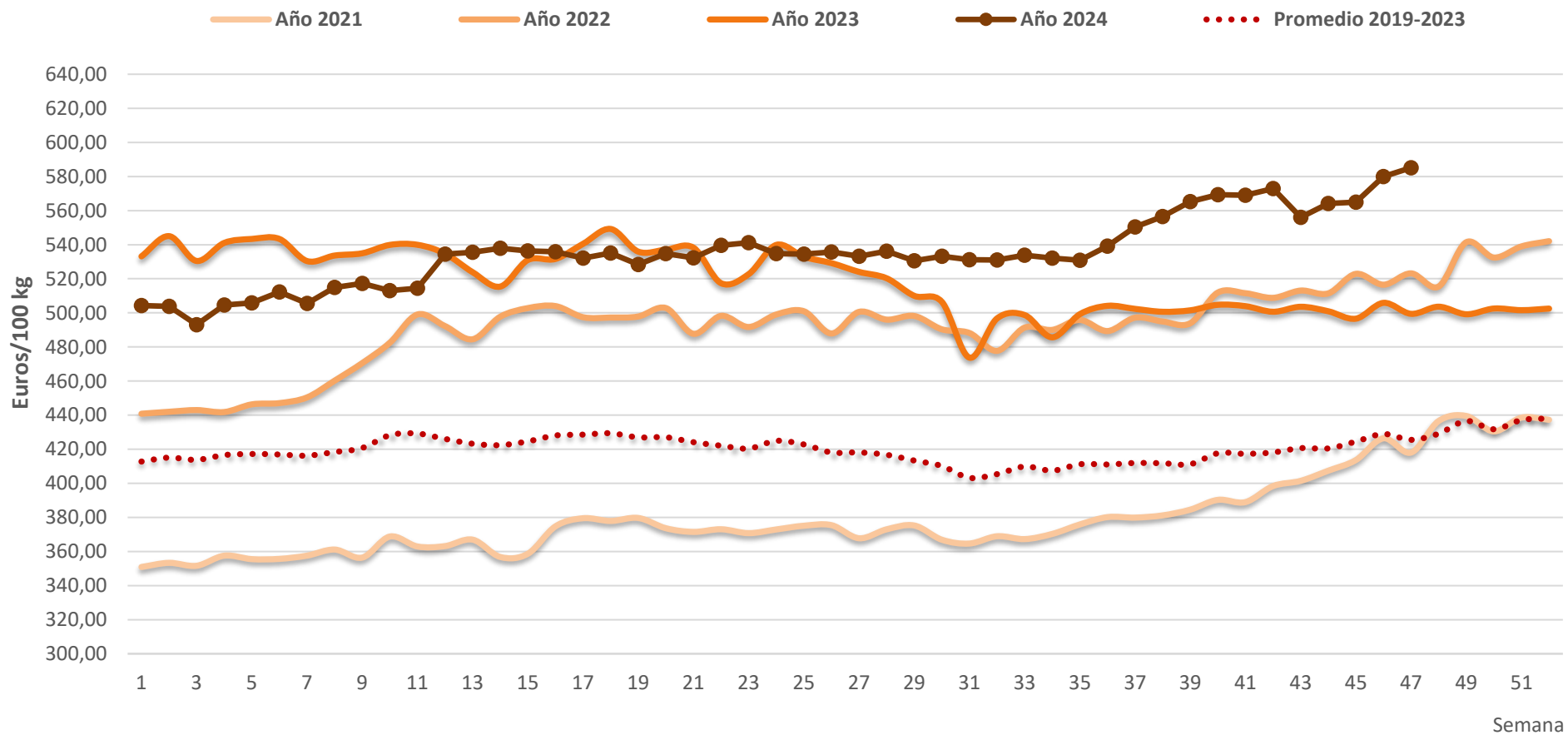

Fuente: S. G. de Análisis, Coordinación y Estadística (MAPA)
Elaboración: S. G. de Producciones Ganaderas y Cinegéticas

Tabla nº 3. Evolución de los Precios de Mercado VACAS
(Euros/100 Kg canal)

VACAS (DO)							
Semana	Año 2021	Año 2022	Año 2023	Año 2024	% Dif. semana anterior	%Dif. Año 2024/2023	Var. Año vs PROM ÚLTIMOS 5 AÑOS
1	227,62	297,05	392,98	342,15	-0,4	-12,9	21,5
2	235,35	296,37	392,50	348,16	1,8	-11,3	23,3
3	239,54	303,39	389,47	349,10	0,3	-10,4	22,3
4	236,64	307,69	387,45	345,64	-1,0	-10,8	21,3
5	232,74	311,88	388,99	348,23	0,7	-10,5	22,5
6	238,71	316,63	382,31	352,95	1,4	-7,7	23,0
7	241,24	322,99	379,61	356,82	1,1	-6,0	24,4
8	241,55	328,85	380,73	362,77	1,7	-4,7	26,4
9	246,88	342,75	385,21	353,65	-2,5	-8,2	20,6
10	246,39	355,12	378,94	353,96	0,1	-6,6	20,2
11	253,29	355,99	381,62	363,52	2,7	-4,7	22,3
12	249,14	347,38	389,86	368,48	1,4	-5,5	25,2
13	256,14	372,76	394,25	370,19	0,5	-6,1	24,3
14	255,25	374,22	391,74	361,78	-2,3	-7,6	21,2
15	253,92	383,56	384,51	370,46	2,4	-3,7	24,4
16	256,25	378,48	392,12	374,33	1,0	-4,5	25,1
17	254,21	382,78	390,30	382,01	2,1	-2,1	27,8
18	257,10	377,17	398,44	376,62	-1,4	-5,5	25,8
19	253,68	381,11	381,37	374,98	-0,4	-1,7	26,6
20	252,55	385,79	370,45	378,01	0,8	2,0	27,8
21	253,39	394,09	370,79	382,51	1,2	3,2	28,7
22	262,02	372,04	363,07	380,94	-0,4	4,9	30,0
23	257,65	382,89	363,34	385,24	1,1	6,0	30,1
24	259,45	382,24	363,53	384,14	-0,3	5,7	28,7
25	263,41	379,21	371,24	383,54	-0,2	3,3	28,6
26	263,80	374,37	355,29	375,87	-2,0	5,8	27,4
27	270,36	382,87	364,16	376,84	0,3	3,5	26,4
28	266,16	380,44	363,16	378,11	0,3	4,1	26,0
29	270,65	385,62	358,79	375,38	-0,7	4,6	24,7
30	262,88	379,29	360,98	377,13	0,5	4,5	26,4
31	261,36	385,94	357,56	380,18	0,8	6,3	27,3
32	269,18	376,36	347,68	381,30	0,3	9,7	28,9
33	265,35	372,34	350,79	375,43	-1,5	7,0	27,3
34	271,89	385,20	347,55	384,32	2,4	10,6	28,6
35	267,58	380,74	356,55	393,53	2,4	10,4	33,0
36	267,00	376,11	355,11	390,11	-0,9	9,9	31,5
37	273,32	378,26	360,36	390,97	0,2	8,5	30,3
38	275,00	380,44	363,34	400,34	2,4	10,2	32,7
39	277,44	393,97	358,91	398,37	-0,5	11,0	31,0
40	278,67	386,92	357,67	389,63	-2,2	8,9	29,3
41	278,46	401,23	352,69	393,77	1,1	11,6	29,6
42	275,91	387,41	347,71	409,69	4,0	17,8	37,8
43	274,69	396,77	346,11	407,41	-0,6	17,7	35,2
44	283,49	401,10	346,42	400,03	-1,8	15,5	32,2
45	285,20	404,88	334,12	412,01	3,0	23,3	37,6
46	295,10	401,23	351,27	408,08	-1,0	16,2	34,7
47	299,20	393,58	359,26	416,62	2,1	16,0	36,9
48	304,20	394,14	349,96				
49	297,17	400,82	344,33				
50	290,87	402,13	343,85				
51	293,82	391,33	342,43				
52	288,86	399,96	343,53				
MEDIA	264,07	371,65	367,01	377,99			

Evolución Precios de Mercado VACAS. Categoría DO (€/100 kg)

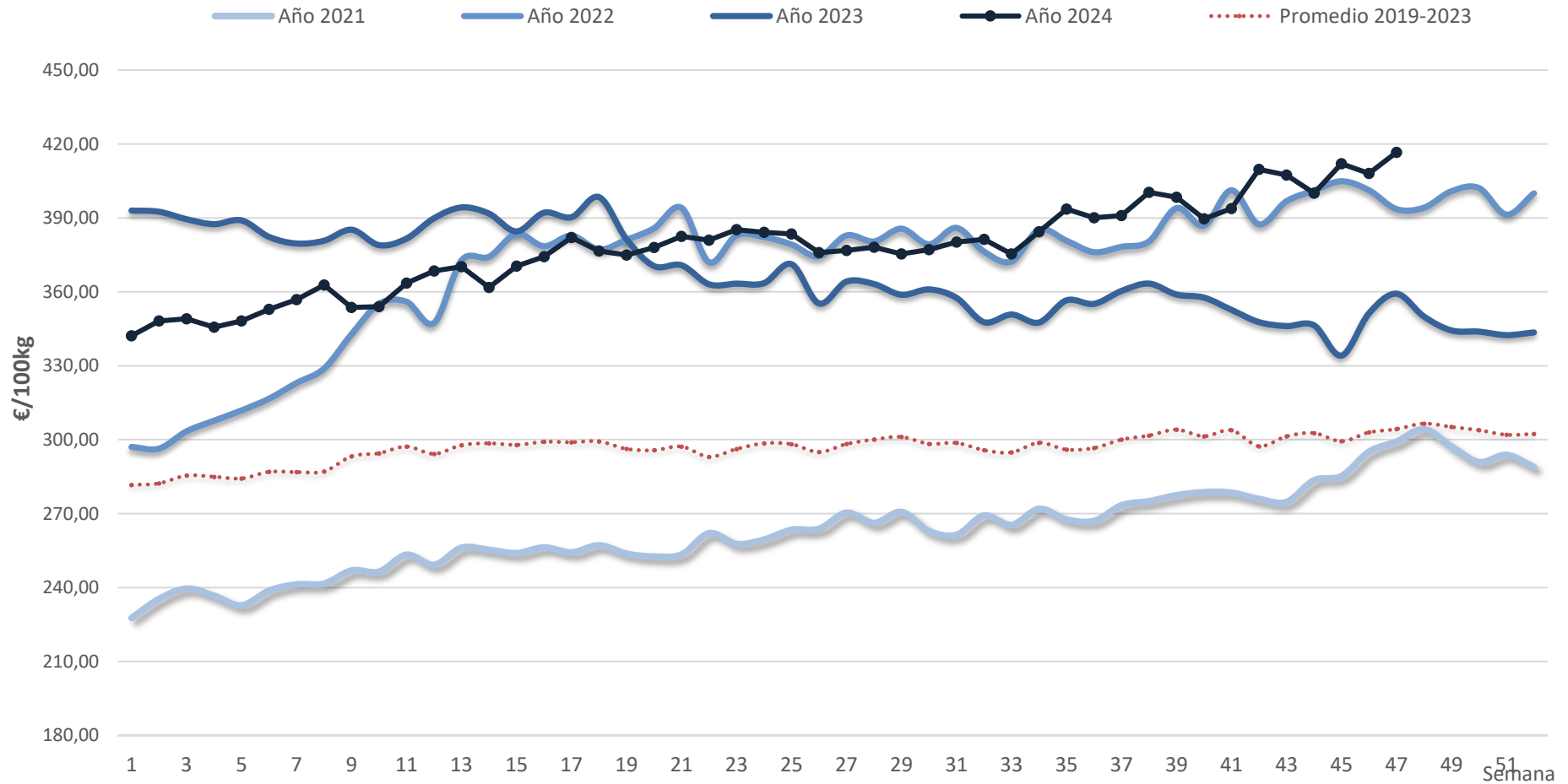

Fuente: S. G. de Análisis, Coordinación y Estadística (MAPA)
Elaboración: S. G. de Producciones Ganaderas y Cinegéticas

Tabla nº 4. Evolución de los Precios de Mercado NOVILLAS
(Euros/100 Kg canal)

NOVILLAS (ER)							
Semana	Año 2021	Año 2022	Año 2023	Año 2024	% Dif. semana anterior	%Dif. Año 2024/2023	Var. Año vs PROM ÚLTIMOS 5 AÑOS
1	368,38	438,42	543,47	534,81	0,4	-1,6	26,3
2	368,63	441,11	537,70	515,78	-3,6	-4,1	21,2
3	372,13	419,93	536,06	512,34	-0,7	-4,4	21,6
4	368,77	437,47	519,40	521,06	1,7	0,3	23,8
5	370,88	437,79	519,42	509,09	-2,3	-2,0	21,4
6	354,91	439,41	515,14	515,57	1,3	0,1	24,0
7	372,28	435,16	522,30	509,01	-1,3	-2,5	21,8
8	379,15	443,52	535,21	522,08	2,6	-2,5	23,5
9	373,33	448,10	538,40	540,34	3,5	0,4	27,6
10	371,58	463,39	545,60	528,30	-2,2	-3,2	23,1
11	366,20	464,79	534,97	524,67	-0,7	-1,9	22,9
12	359,25	479,21	530,53	535,20	2,0	0,9	25,5
13	354,50	452,30	547,94	518,60	-3,1	-5,4	21,9
14	369,75	469,55	540,33	523,23	0,9	-3,2	22,5
15	378,56	460,50	547,68	529,24	1,1	-3,4	23,4
16	382,17	461,36	541,01	531,66	0,5	-1,7	24,3
17	378,40	458,42	539,23	548,57	3,2	1,7	29,4
18	374,38	469,87	532,22	522,29	-4,8	-1,9	23,1
19	362,81	478,72	538,30	514,42	-1,5	-4,4	21,7
20	361,15	482,19	536,56	525,70	2,2	-2,0	23,9
21	358,92	481,22	533,71	534,75	1,7	0,2	27,1
22	354,09	461,05	529,79	541,04	1,2	2,1	29,9
23	360,29	476,66	520,16	540,79	0,0	4,0	29,5
24	375,38	478,37	531,6	541,3	0,1	1,8	28,6
25	375,93	460,86	511,74	541,43	0,0	5,8	30,6
26	382,89	479,59	520,11	528,01	-2,5	1,5	26,3
27	372,28	475,43	525,10	531,41	0,6	1,2	27,9
28	361,37	473,85	504,69	543,43	2,3	7,7	32,4
29	367,46	475,89	516,15	542,42	-0,2	5,1	30,4
30	372,69	493,08	517,42	542,19	0,0	4,8	29,6
31	380,57	474,60	504,61	522,14	-3,7	3,5	25,2
32	378,03	484,80	505,42	515,42	-1,3	2,0	23,1
33	374,57	480,04	492,88	513,11	-0,4	4,1	24,5
34	366,27	472,04	500,30	529,05	3,1	5,7	28,1
35	371,11	477,68	526,22	524,64	-0,8	-0,3	24,7
36	375,76	493,87	511,22	540,86	3,1	5,8	28,8
37	388,70	487,49	514,68	562,76	4,0	9,3	32,4
38	396,72	492,72	516,20	551,59	-2,0	6,9	30,5
39	406,30	509,07	528,73	562,57	2,0	6,4	30,9
40	407,34	514,67	529,56	560,23	-0,4	5,8	29,0
41	404,46	507,26	526,67	562,87	0,5	6,9	29,7
42	407,87	505,05	532,15	557,01	-1,0	4,7	27,9
43	397,13	505,93	514,21	576,44	3,5	12,1	33,6
44	422,84	512,56	527,10	552,05	-4,2	4,7	25,4
45	422,99	522,03	502,26	572,65	3,7	14,0	31,3
46	409,60	516,47	510,54	588,14	2,7	15,2	35,1
47	426,16	511,06	509,67	585,81	-0,4	14,9	34,4
48	407,90	513,63	513,92				
49	421,15	529,20	521,75				
50	426,99	525,02	520,51				
51	433,00	525,61	513,43				
52	426,52	530,90	532,76				
MEDIA	383,09	479,40	524,36	537,15			

Evolución Precios de Mercado NOVILLAS. Categoría ER (€/100 kg)

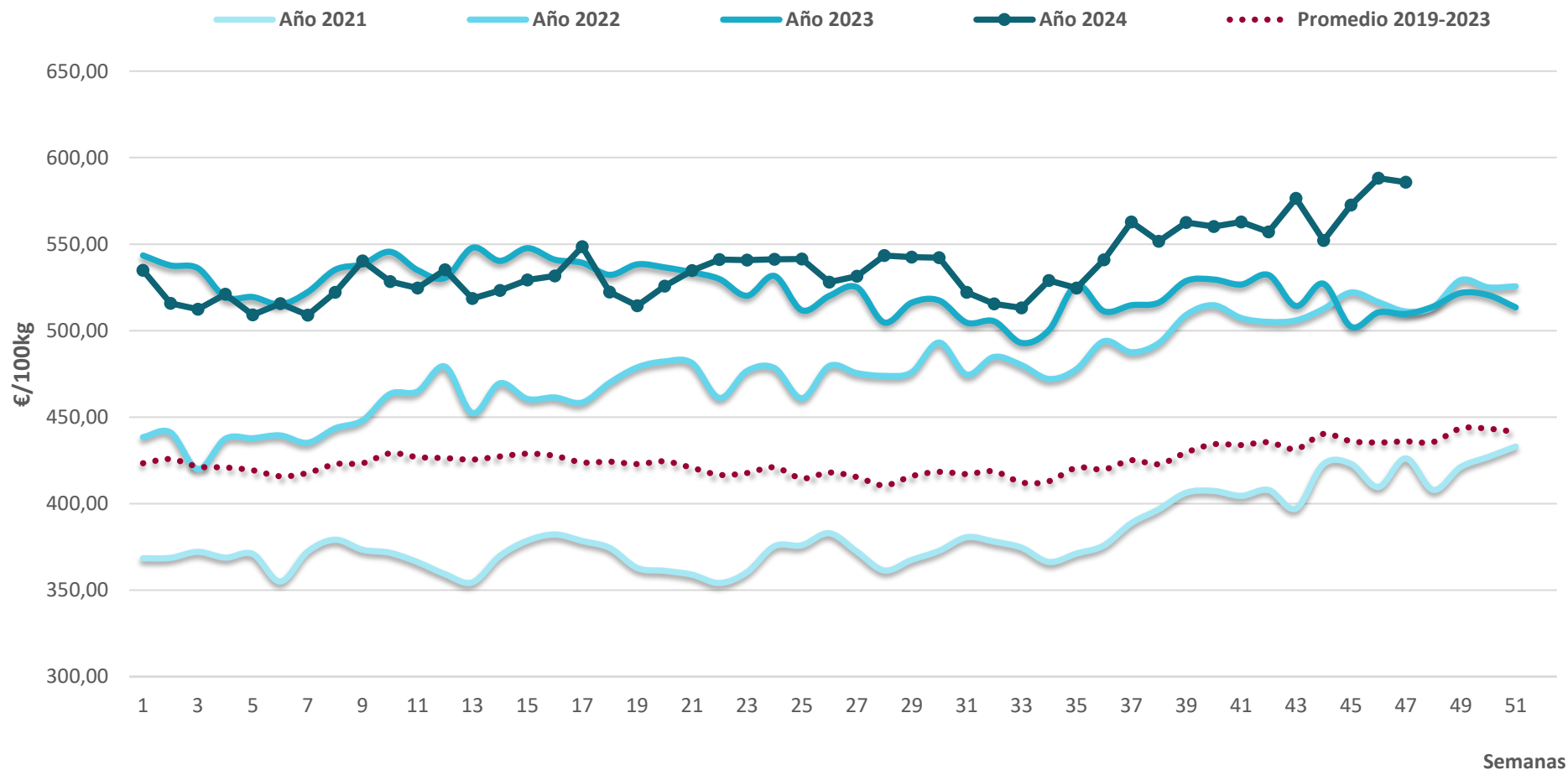

Fuente: S. G. de Análisis, Coordinación y Estadística (MAPA)
Elaboración: S. G. de Producciones Ganaderas y Cinegéticas

Tabla nº 5. Evolución de los Precios de Mercado TERNERA
(€/100 Kg canal)

CATEGORÍA ZR (de 8 a 12 meses)							
Semana	Año 2021	Año 2022	Año 2023	Año 2024	% Dif. semana anterior	%Dif. Año 2024/2023	Var. Año vs PROM ÚLTIMOS 5 AÑOS
1	379,63	438,02	535,46	528,26	1,0	-1,3	23,8
2	371,94	439,94	538,62	525,42	-0,5	-2,5	23,2
3	375,94	441,32	542,87	522,45	-0,6	-3,8	22,0
4	373,98	440,88	537,21	519,74	-0,5	-3,3	21,7
5	374,18	440,20	537,99	521,43	0,3	-3,1	22,0
6	368,74	442,76	540,96	517,69	-0,7	-4,3	21,2
7	374,58	442,62	537,73	521,23	0,7	-3,1	22,4
8	374,88	456,89	539,60	529,89	1,7	-1,8	23,3
9	366,99	456,89	540,40	525,88	-0,8	-2,7	22,8
10	376,18	467,29	543,92	541,15	2,9	-0,5	24,9
11	377,41	466,16	538,21	540,79	-0,1	0,5	25,4
12	371,92	470,09	544,75	541,03	0,0	-0,7	24,9
13	380,22	474,40	547,18	541,01	0,0	-1,1	24,9
14	382,52	479,47	549,11	542,80	0,3	-1,1	24,6
15	381,02	485,64	541,74	537,75	-0,9	-0,7	23,7
16	381,49	475,45	538,28	541,24	0,6	0,5	25,4
17	379,98	485,72	544,12	536,42	-0,9	-1,4	23,7
18	382,92	485,78	543,45	541,82	1,0	-0,3	24,9
19	381,90	485,24	542,11	538,94	-0,5	-0,6	24,2
20	380,99	482,50	547,06	540,43	0,3	-1,2	24,6
21	381,86	494,80	542,38	541,10	0,1	-0,2	24,0
22	380,84	488,70	533,30	540,44	-0,1	1,3	24,8
23	378,37	485,83	539,35	538,89	-0,3	-0,1	25,3
24	380,77	487,20	536,49	542,70	0,7	1,2	26,2
25	380,48	490,35	536,26	542,10	-0,1	1,1	25,9
26	380,60	486,58	531,35	532,42	-1,8	0,2	24,2
27	383,08	487,73	535,20	533,12	0,1	-0,4	23,8
28	378,14	484,84	529,01	534,26	0,2	1,0	25,2
29	377,93	489,39	528,84	541,41	1,3	2,4	27,2
30	381,25	489,87	526,54	539,63	-0,3	2,5	26,3
31	379,54	492,94	518,97	542,07	0,5	4,5	27,5
32	382,73	492,97	529,67	540,08	-0,4	2,0	25,9
33	385,46	493,49	524,24	540,03	0,0	3,0	25,7
34	387,39	494,73	524,45	544,70	0,9	3,9	27,5
35	388,70	493,92	524,52	547,94	0,6	4,5	27,7
36	392,11	498,77	529,24	549,79	0,3	3,9	27,9
37	395,72	496,97	513,40	548,98	-0,1	6,9	27,8
38	394,45	503,79	523,10	530,62	-3,3	1,4	23,0
39	397,32	502,43	528,70	565,27	6,5	6,9	30,6
40	404,25	512,20	528,49	564,68	-0,1	6,8	29,1
41	406,49	510,40	530,85	560,28	-0,8	5,5	28,0
42	408,13	513,37	531,23	570,47	1,8	7,4	30,4
43	411,08	514,58	530,34	568,47	-0,4	7,2	28,9
44	420,13	514,08	519,60	575,06	1,2	10,7	30,6
45	424,98	518,30	524,07	573,68	-0,2	9,5	29,4
46	428,18	525,00	516,63	589,20	2,7	14,0	32,9
47	433,34	524,62	526,79	590,09	0,2	12,0	32,2
48	438,87	526,13	525,45				
49	440,82	536,35	524,45				
50	441,21	531,98	523,00				
51	437,65	536,88	523,44				
52	437,12	537,18	522,95				
MEDIA	391,85	488,72	532,94	543,46			

Evolución Precios de Mercado TERNERAS. Categoría ZR (€/100 kg)

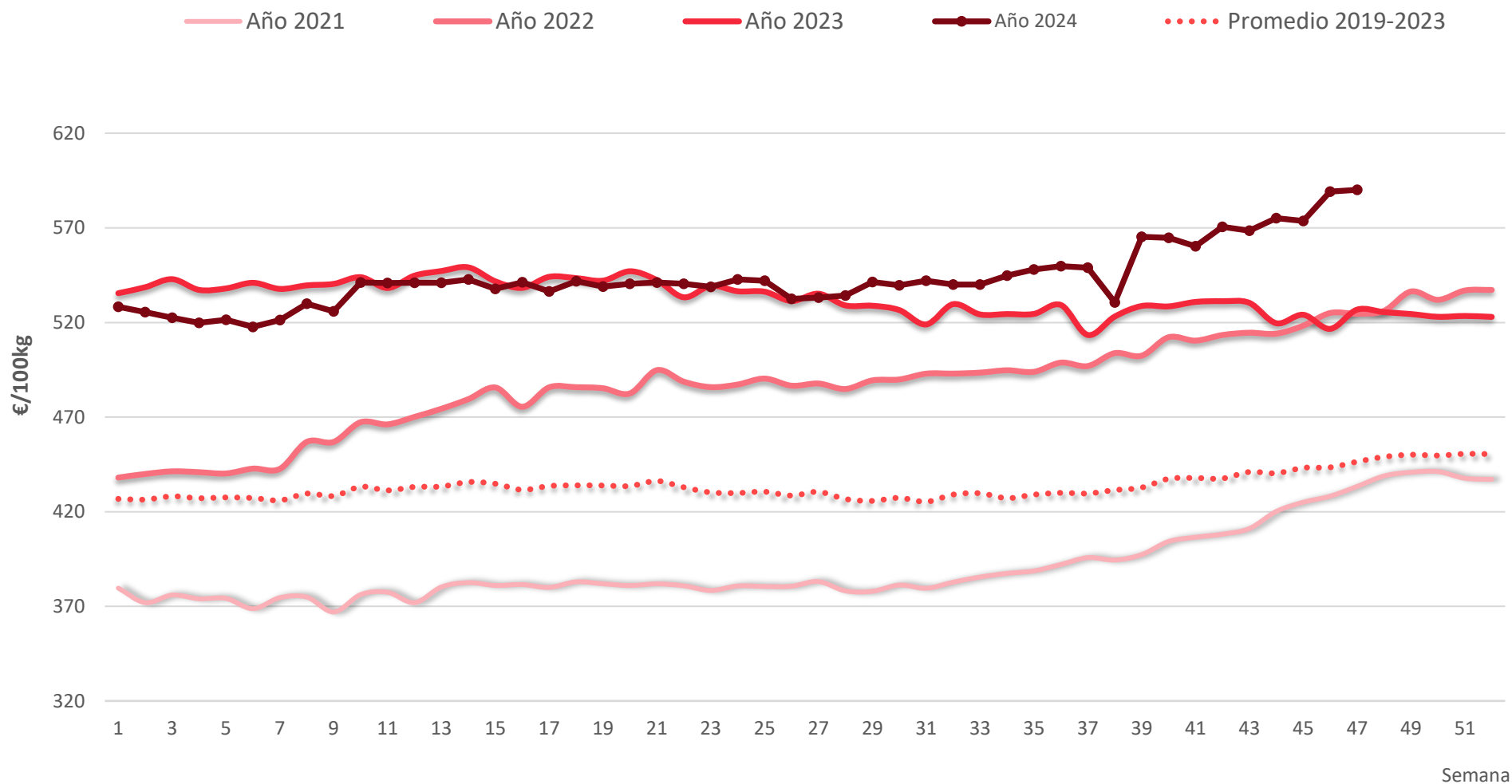

Fuente: S. G. de Análisis, Coordinación y Estadística (MAPA)
Elaboración: S. G. de Producciones Ganaderas y Cinegéticas

Tabla nº 6. Evolución del Precio de Mercado del AÑOJO en la UE (€/100 Kg)
(media categorías AU2 y AU3)

AÑOJO UE (AU2 y AU3) 2024							
Semana	España	Alemania	Francia	Italia	Polonia	Portugal	UE*
1	508,13	498,79	547,00	564,56	494,68	516,94	519,15
2	516,10	498,79	548,50	544,94	494,84	512,62	518,90
3	516,81	500,19	551,00	568,75	492,08	511,74	521,98
4	507,18	500,15	552,50	565,07	500,20	517,12	521,38
5	522,88	500,31	555,00	565,85	499,04	519,68	525,56
6	522,88	500,31	555,00	565,85	499,04	519,68	525,56
7	526,08	503,03	559,50	573,36	496,74	513,37	526,00
8	527,87	504,10	560,00	573,68	503,24	524,57	528,80
9	540,83	503,74	561,00	559,73	495,10	514,82	529,70
10	540,80	503,70	561,00	559,70	495,10	514,80	529,70
11	537,67	502,65	559,50	563,78	494,41	528,37	529,42
12	543,02	499,16	558,50	555,40	502,23	531,77	528,77
13	547,27	495,61	557,00	569,40	505,65	527,43	528,29
14	545,07	493,92	553,50	569,29	507,47	535,46	528,37
15	553,67	493,34	550,50	583,11	480,60	532,74	528,94
16	541,46	494,14	547,00	560,91	499,17	536,84	524,95
17	549,86	494,59	543,50	560,91	499,05	529,95	525,70
18	552,66	495,21	541,00	582,48	495,15	533,34	526,73
19	548,55	494,62	539,50	558,22	498,87	535,85	524,29
20	551,67	494,62	538,50	567,42	503,07	536,21	524,78
21	554,88	504,39	540,50	567,42	504,77	538,56	528,31
22	557,37	504,59	540,50	576,50	502,30	541,99	529,70
23	553,03	506,81	539,50	576,50	503,06	531,19	529,71
24	553,22	507,40	541,50	560,18	495,76	539,91	529,90
25	554,12	509,07	541,50	539,88	495,88	532,01	529,52
26	551,30	508,65	542,50	554,18	491,48	536,65	530,74
27	547,57	506,78	540,00	556,63	492,52	533,32	527,63
28	551,13	503,95	539,00	560,15	496,59	529,67	526,64
29	551,13	503,95	539,00	560,15	496,59	529,67	526,64
30	548,91	504,19	537,50	547,89	499,79	526,71	525,77
31	550,75	505,91	536,00	540,47	500,84	520,88	525,64
32	539,12	512,03	538,00	548,17	499,27	523,43	525,13
33	552,59	518,70	541,50	564,02	506,48	523,43	532,05
34	553,34	520,69	545,00	561,66	506,86	523,18	533,97
35	551,23	522,94	547,50	556,17	505,97	518,80	534,42
36	550,60	525,78	549,50	563,18	502,26	533,08	538,40
37	530,37	529,24	550,50	567,91	510,90	538,54	536,04
38	573,46	531,90	551,00	541,04	512,76	545,44	546,01
39	577,26	538,23	552,00	566,48	516,56	736,15	554,71
40	576,14	541,24	554,50	566,48	509,38	551,19	551,37
41	593,88	551,15	556,00	561,52	515,36	552,29	557,57
42	598,17	561,28	559,00	575,81	515,79	565,43	563,31
43	594,18	568,49	562,00	598,37	511,86	561,72	567,13
44	577,75	573,04	565,50	582,15	514,46	569,92	565,85
45	588,16	576,07	571,00	593,80	515,66	576,26	570,68
46	607,92	576,52	575,50	597,08	524,30	582,92	576,61
47	602,40	588,90	580,50	583,25	536,45	595,35	580,50
48							
49							
50							
51							
52							

Evolución Precio de Mercado AÑOJO UE. Media AU2 y AU3 (€/100 kg)

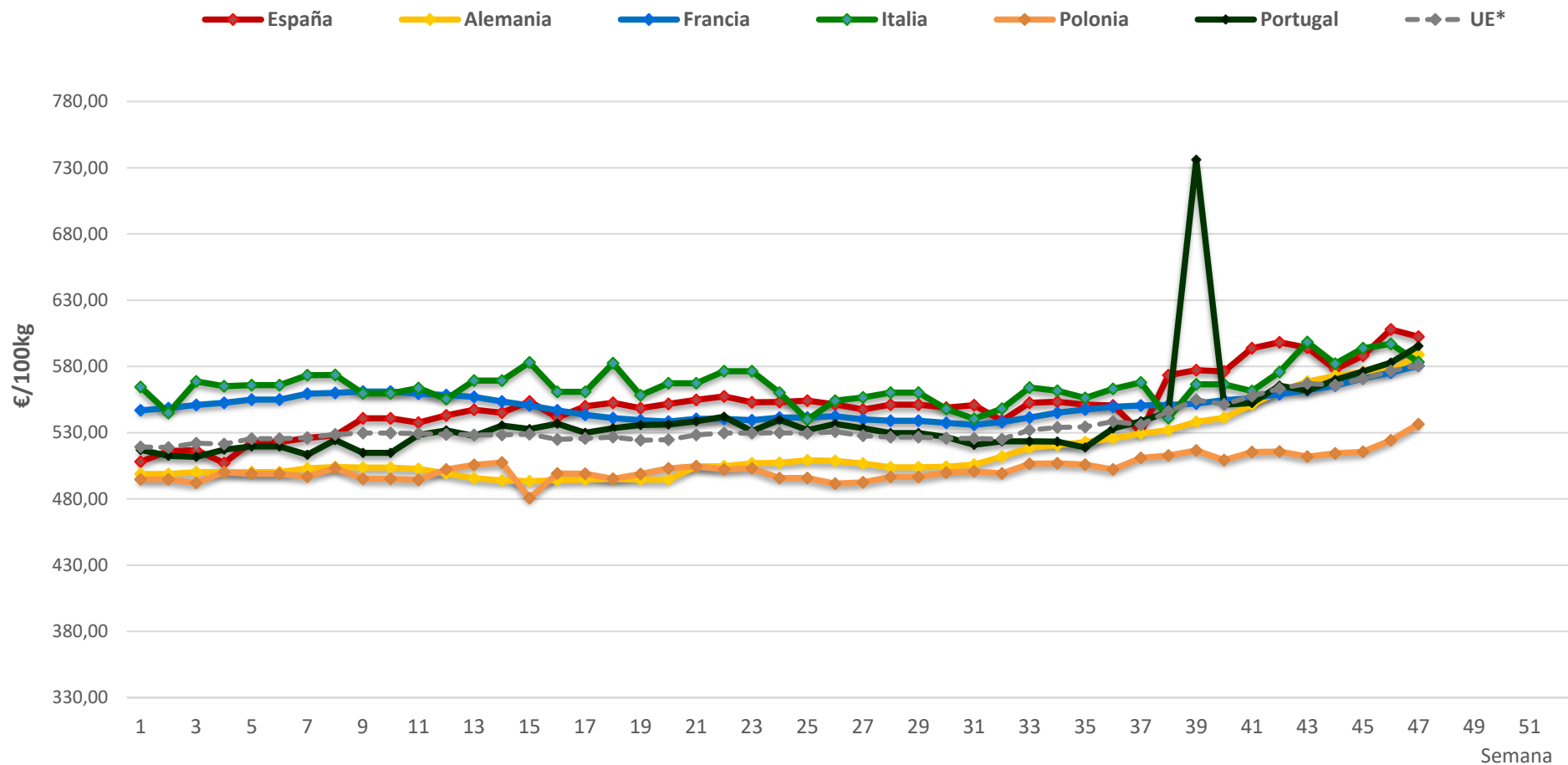

Fuente: S. G. de Análisis, Coordinación y Estadística (MAPA)
Elaboración: S. G. de Producciones Ganaderas y Cinegéticas

Tabla nº 7.Evolución del Precio de Mercado de NOVILLAS en la UE
(€/100 Kg, media categorías EU2 y EU3)

NOVILLAS UE (EU2 y EU3) 2024						
Semana	España	Alemania	Francia	Italia	Polonia	UE*
1	551,81	459,78	581,50	593,51	499,16	563,37
2	549,20	459,78	582,50	586,07	499,32	559,45
3	551,51	461,13	580,50	586,86	495,51	560,44
4	549,21	458,55	581,00	589,38	493,57	561,00
5	550,11	458,12	588,00	593,07	506,52	562,94
6	550,11	458,12	588,00	593,07	506,52	562,94
7	530,79	459,94	586,00	600,67	486,93	563,09
8	544,67	459,18	588,00	595,97	490,16	562,25
9	542,65	460,56	590,00	592,98	503,45	561,39
10	547,69	460,70	592,00	604,78	504,79	569,09
11	550,66	458,77	599,00	599,94	507,11	565,29
12	551,81	454,94	612,00	599,28	499,91	568,61
13	541,54	453,90	594,00	604,08	506,12	567,23
14	538,65	459,71	594,00	600,81	507,93	565,23
15	555,71	461,28	592,00	593,65	440,03	562,10
16	549,49	459,90	592,00	600,97	500,80	567,16
17	557,86	458,37	594,00	600,97	500,67	569,16
18	554,46	466,85	597,00	609,48	496,31	573,85
19	554,48	474,89	598,00	605,18	496,20	571,49
20	550,55	474,89	597,00	599,36	495,70	567,97
21	550,50	479,75	597,00	599,36	497,37	568,55
22	546,62	476,81	595,00	602,62	502,89	568,51
23	551,10	482,28	598,00	602,62	500,14	570,37
24	551,40	481,41	596,00	602,08	500,37	570,37
25	549,26	480,60	595,00	591,89	500,48	565,13
26	552,69	483,03	595,00	594,78	490,67	567,54
27	545,03	484,40	597,00	596,02	498,92	565,40
28	548,90	481,57	595,50	599,98	503,04	568,68
29	548,90	481,57	595,50	599,98	503,04	568,68
30	548,36	481,81	595,00	598,64	511,91	566,74
31	547,85	484,72	595,00	596,22	499,91	564,84
32	550,20	485,12	596,00	595,87	498,34	564,99
33	549,52	494,28	597,50	606,38	498,56	572,66
34	557,67	498,50	596,50	604,37	501,37	574,03
35	561,55	499,13	598,00	600,70	500,48	571,67
36	562,17	500,68	598,00	610,91	498,17	576,25
37	560,46	502,32	597,00	604,32	503,08	574,33
38	573,34	504,49	597,50	610,31	498,26	580,79
39	569,76	508,96	604,00	621,34	508,72	586,84
40	582,20	512,90	603,00	621,34	511,71	589,68
41	589,44	518,82	601,00	622,12	508,97	590,47
42	589,43	522,90	603,00	633,95	509,40	596,29
43	598,25	525,28	605,00	635,28	505,98	600,43
44	591,89	525,95	604,00	637,36	500,55	597,85
45	595,91	530,23	603,00	634,32	501,72	598,15
46	600,09	531,05	605,00	636,36	515,42	600,96
47	597,85	536,20	602,00	639,95	518,45	603,10
48						
49						
50						
51						
52						

Evolución Precios de Mercado NOVILLAS UE. Media EU2 y EU3 (€/100 kg)

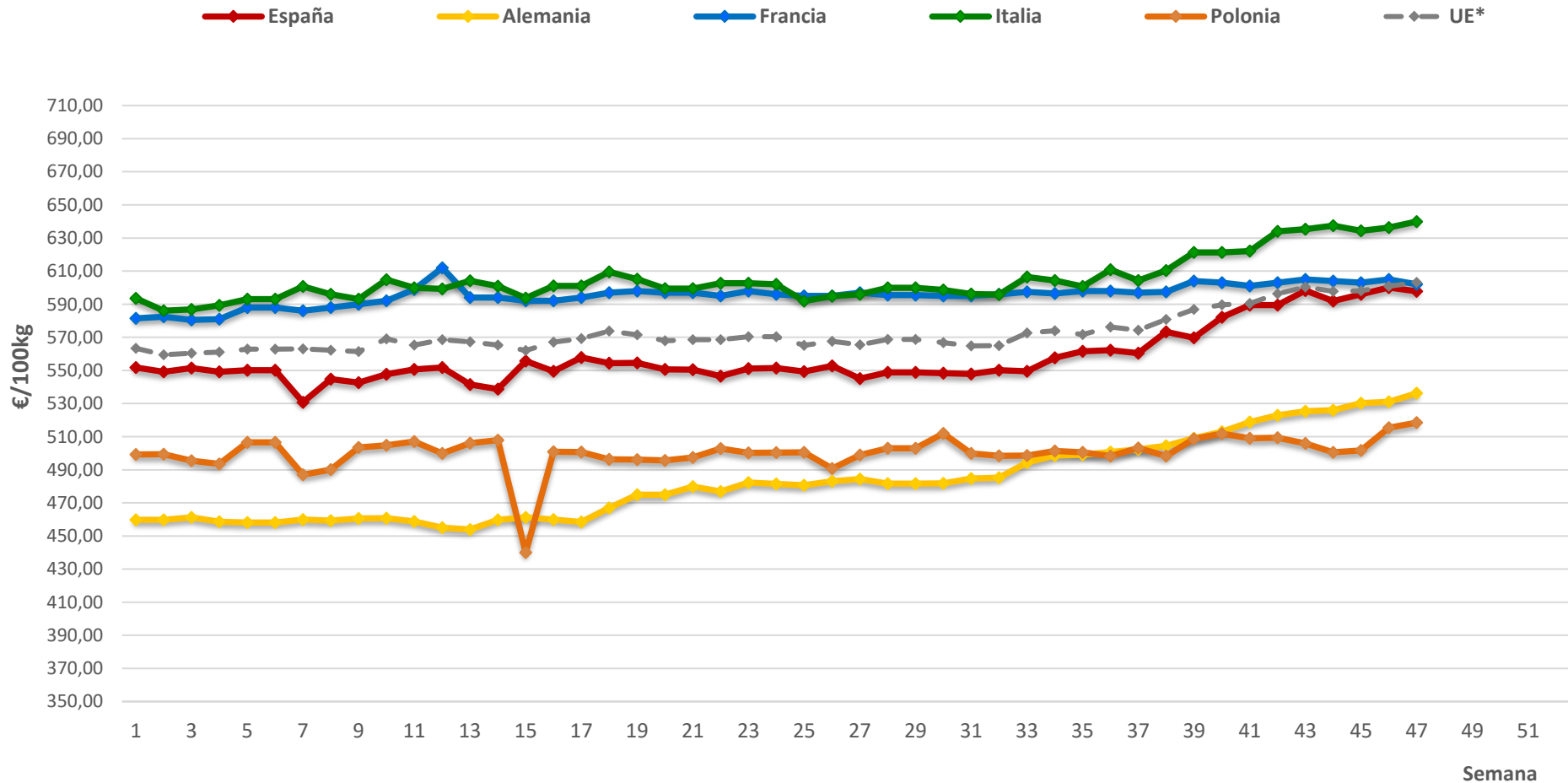

Fuente: S. G. de Análisis, Coordinación y Estadística (MAPA)
 Elaboración: S. G. de Producciones Ganaderas y Cinegéticas

Tabla nº 8. Evolución del Precio de Mercado de TERNERA en la UE
(€/100 kg, media ponderada de todas las categorías Z)

Z UE 2024						
Semana	España	Dinamarca	Italia	Países Bajos	Portugal	UE*
1	503,53	440,29	593,05	400,21	440,41	483,53
2	498,11	442,75	599,19	405,66	453,46	481,99
3	503,66	442,77	560,30	405,89	432,83	483,90
4	501,65	436,58	542,51	408,19	443,83	483,04
5	503,07	433,09	556,39	408,01	441,70	483,88
6	503,07	433,09	556,39	408,01	441,70	483,88
7	504,80	435,17	551,18	407,31	441,46	484,51
8	510,02	433,92	560,83	402,53	444,66	487,96
9	513,10	434,92	555,11	403,31	449,01	490,41
10	513,10	434,90	555,10	403,30	449,00	490,40
11	524,59	434,53	590,92	409,81	460,11	500,19
12	527,06	431,82	589,36	413,91	456,14	501,53
13	523,87	433,59	591,78	416,15	455,30	500,37
14	521,26	436,57	577,25	426,61	448,11	499,28
15	522,77	433,63	559,50	428,05	455,90	500,07
16	525,37	434,11	588,75	429,47	455,92	502,42
17	523,61	435,87	588,75	432,81	462,20	502,53
18	522,19	442,85	558,10	427,02	456,35	500,63
19	522,30	450,17	569,15	422,40	464,20	501,79
20	525,38	451,42	581,33	417,04	461,98	502,76
21	522,40	448,70	581,33	419,65	463,65	501,67
22	519,14	449,94	561,40	414,39	463,58	498,89
23	523,80	454,92	561,40	417,49	470,21	503,08
24	521,72	454,90	560,68	419,85	454,31	500,27
25	520,11	453,74	587,62	418,47	461,12	500,27
26	523,96	458,00	572,32	418,47	460,52	502,65
27	523,83	460,80	577,09	417,97	454,55	502,28
28	522,52	458,95	582,13	417,97	463,24	501,73
29	530,83	458,93	573,29	426,13	465,84	508,1
30	528,93	459,65	567,88	421,53	462,59	506,22
31	524,86	457,92	575,99	421,53	461,93	503,33
32	526,74	459,20	571,69	421,53	448,42	503,27
33	524,07	459,90	599,71	421,53	448,42	502,80
34	531,61	457,00	572,52	421,53	462,62	507,60
35	533,91	458,05	537,70	424,07	467,76	508,97
36	533,91	458,05	537,70	424,07	467,76	508,97
37	531,77	458,19	556,30	439,55	459,27	509,39
38	524,36	460,48	552,77	441,09	474,73	506,49
39	546,03	462,81	547,73	444,79	460,89	520,41
40	550,19	468,06	547,73	449,90	465,29	523,85
41	551,18	467,59	552,64	462,11	462,62	525,95
42	558,97	472,12	555,33	462,11	468,26	531,37
43	555,82	472,53	589,08	462,11	465,90	530,22
44	560,85	477,52	550,39	462,11	470,98	533,49
45	563,45	484,68	565,46	462,11	462,15	536,10
46	569,39	486,33	591,24	462,11	475,25	542,01
47	574,90	487,60	569,10	462,10	474,40	544,60
48						
49						
50						
51						
52						

Evolución Precios de Mercado TERNERA UE. Media ponderada (€/100 kg)

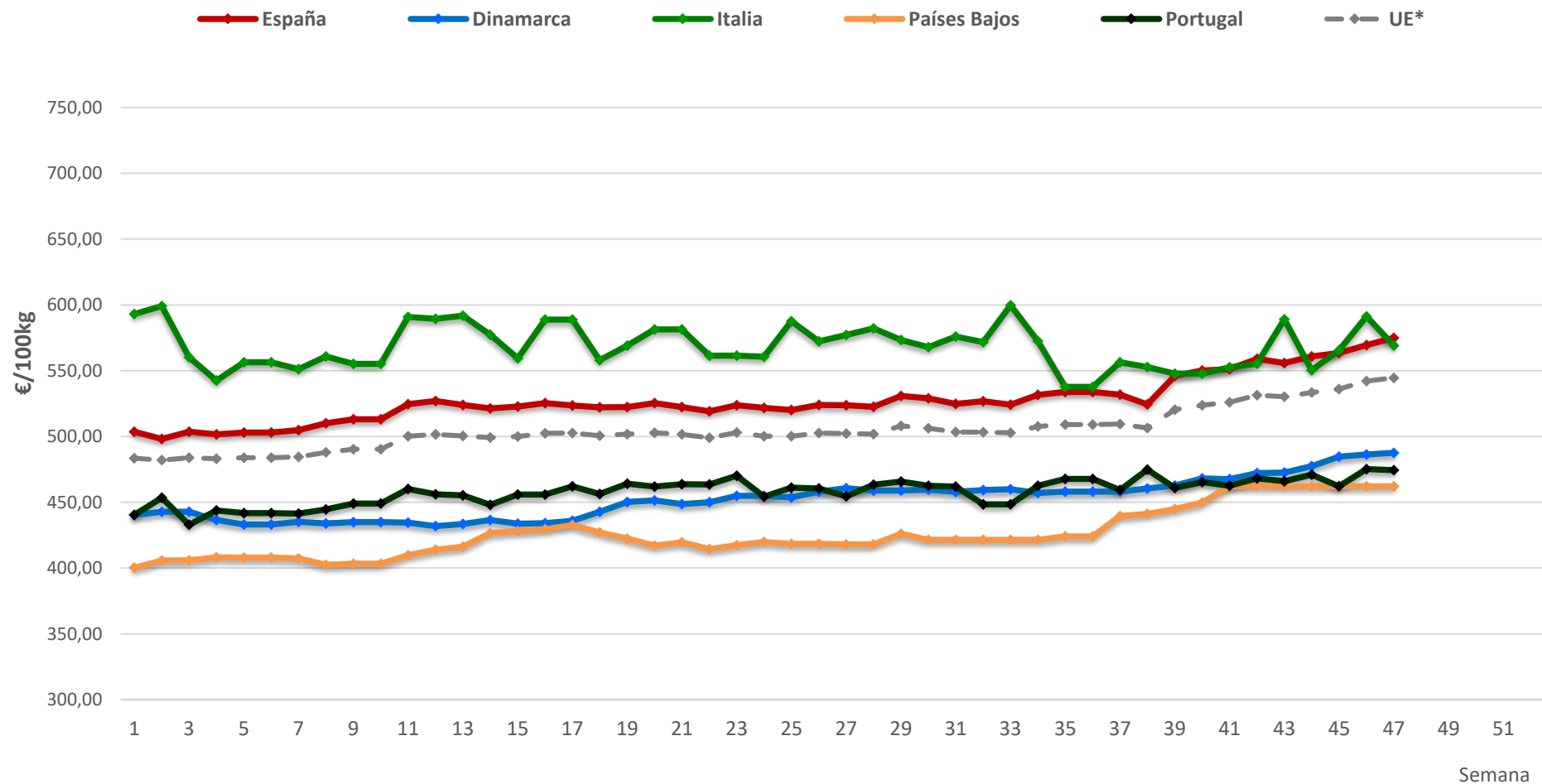

Fuente: S. G. de Análisis, Coordinación y Estadística (MAPA)
Elaboración: S. G. de Producciones Ganaderas y Cinegéticas

Tabla nº 9. Precio Vivo Terneros FRISONES menor de 1 mes ESPAÑA
(Euros/cabeza)

FRISONES							
Semana	Año 2021	Año 2022	Año 2023	Año 2024	% Dif. semana anterior	%Dif. Año 2024/2023	Var. Año vs PROM ÚLTIMOS 5 AÑOS
1	82,56	103,59	119,42	91,58	-1,6	-23,3	-0,5
2	79,72	99,13	121,93	89,61	-2,2	-26,5	-2,7
3	76,56	99,44	122,93	87,65	-2,2	-28,7	-4,9
4	76,89	99,42	128,90	87,67	0,0	-32,0	-5,6
5	76,66	97,14	131,35	87,70	0,0	-33,2	-5,7
6	79,99	96,51	128,88	87,71	0,0	-31,9	-6,3
7	81,96	102,15	135,98	85,75	-2,2	-36,9	-10,6
8	81,71	107,84	139,35	85,72	0,0	-38,5	-11,9
9	81,96	112,52	137,26	93,65	9,3	-31,8	-5,1
10	86,76	106,20	137,73	95,60	2,1	-30,6	-1,9
11	87,76	106,20	140,35	100,46	5,1	-28,4	-0,2
12	91,99	106,20	143,29	105,94	5,5	-26,1	4,5
13	91,32	108,44	145,32	105,94	0,0	-27,1	2,9
14	91,78	109,79	145,29	105,94	0,0	-27,1	2,4
15	89,57	114,58	148,64	111,42	5,2	-25,0	6,2
16	88,99	115,03	149,59	111,41	0,0	-25,5	5,7
17	88,96	120,10	150,08	111,43	0,0	-25,8	3,0
18	94,19	123,54	147,83	111,43	0,0	-24,6	1,6
19	94,17	125,02	148,18	111,42	0,0	-24,8	1,1
20	100,17	130,14	149,74	114,37	2,6	-23,6	1,2
21	101,73	130,43	150,16	113,90	-0,4	-24,1	-0,1
22	106,46	130,43	152,44	113,90	0,0	-25,3	-1,7
23	108,17	138,29	152,44	113,92	0,0	-25,3	-3,4
24	110,24	145,73	149,67	116,64	2,4	-22,1	-3,2
25	109,93	145,87	149,32	116,66	0,0	-21,9	-3,2
26	113,35	145,23	153,80	116,63	0,0	-24,2	-4,7
27	109,75	147,65	147,36	116,62	0,0	-20,9	-2,8
28	108,14	151,34	137,09	116,65	0,0	-14,9	0,5
29	105,80	144,93	132,95	116,66	0,0	-12,3	5,5
30	105,80	143,10	131,74	116,71	0,0	-11,4	8,1
31	105,80	142,74	128,00	119,50	2,4	-6,6	13,0
32	105,27	138,02	119,51	122,10	2,2	2,2	19,3
33	104,25	132,01	122,58	122,10	0,0	-0,4	21,0
34	107,34	134,08	114,51	116,64	-4,5	1,9	14,1
35	110,65	129,92	118,30	116,64	0,0	-1,4	13,7
36	105,48	129,94	117,80	116,67	0,0	-1,0	15,1
37	104,84	128,73	117,57	116,66	0,0	-0,8	15,9
38	108,16	128,63	117,21	118,64	1,7	1,2	17,2
39	104,69	128,59	115,79	126,30	6,5	9,1	26,5
40	104,57	129,13	112,10	126,31	0,0	12,7	28,0
41	97,88	129,06	113,20	126,29	0,0	11,6	28,5
42	96,82	127,19	109,17	131,80	4,4	20,7	36,5
43	96,50	126,61	101,60	131,77	0,0	29,7	38,3
44	100,07	123,65	101,60	133,69	1,5	31,6	38,9
45	101,78	126,96	92,14	133,72	0,0	45,1	40,0
46	98,42	123,41	93,70	133,76	0,0	42,8	41,8
47	103,28	123,92	93,86	135,74	1,5	44,6	42,5
48	103,93	120,95	93,86				
49	103,90	120,39	93,40				
50	104,57	118,23	94,84				
51	104,57	118,69	93,04				
52	100,15	116,03	93,04				
MEDIA	97,61	123,13	126,65				

Evolución Precios vivo TERNEROS FRISONES. Menores de 1 mes (€/cabeza)

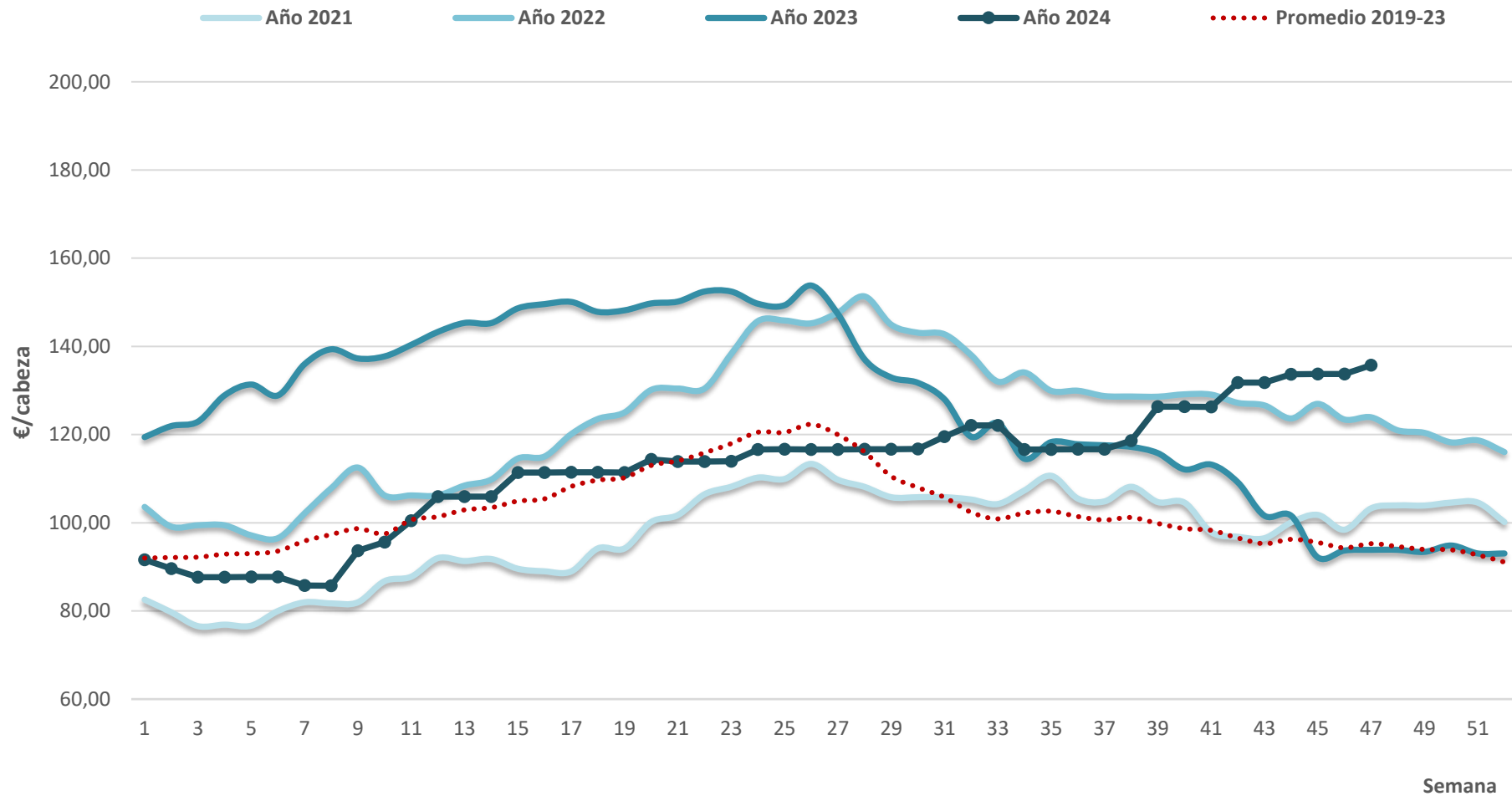

Fuente: S. G. de Análisis, Coordinación y Estadística (MAPA)
Elaboración: S. G. de Producciones Ganaderas y Cinegéticas

Tabla n° 10. Precio Vivo Terneros CRUZADOS menores de 1 mes
(€/cabeza)

CRUZADOS							
Semana	Año 2021	Año 2022	Año 2023	Año 2024	% Dif. semana anterior	%Dif. Año 2024/2023	Var. Año vs PROM ÚLTIMOS 5 AÑOS
1	183,25	215,68	256,40	196,73	-15,9	-23,3	-11,4
2	180,79	216,89	253,27	202,14	2,7	-20,2	-7,8
3	181,13	215,00	258,43	200,71	-0,7	-22,3	-8,5
4	178,00	215,56	253,88	201,70	0,5	-20,6	-7,1
5	176,90	226,43	259,72	199,00	-1,3	-23,4	-10,6
6	178,69	227,01	255,21	197,13	-0,9	-22,8	-11,5
7	183,76	228,26	259,48	197,13	0,0	-24,0	-12,4
8	182,37	238,05	255,49	197,14	0,0	-22,8	-13,0
9	185,78	243,94	257,48	204,72	3,8	-20,5	-11,3
10	191,47	235,50	262,09	207,65	1,4	-20,8	-9,5
11	200,12	235,50	263,00	210,41	1,3	-20,0	-9,0
12	203,18	236,09	264,88	210,50	0,0	-20,5	-9,7
13	207,59	236,09	267,04	213,30	1,3	-20,1	-8,9
14	207,77	242,19	265,08	213,21	0,0	-19,6	-9,5
15	205,16	244,79	278,52	213,31	0,0	-23,4	-10,3
16	201,99	247,12	272,88	213,32	0,0	-21,8	-9,8
17	202,18	244,86	279,48	217,94	2,2	-22,0	-8,2
18	202,30	249,48	272,97	217,94	0,0	-20,2	-8,2
19	199,02	259,78	279,95	217,77	-0,1	-22,2	-8,8
20	198,12	254,79	280,18	219,97	1,0	-21,5	-7,4
21	198,25	257,34	279,05	219,85	-0,1	-21,2	-8,1
22	196,78	257,40	282,79	219,85	0,0	-22,3	-7,1
23	202,87	257,95	282,79	221,27	0,6	-21,8	-6,0
24	205,48	256,11	278,38	222,63	0,6	-20,0	-4,5
25	207,02	256,52	277,17	222,72	0,0	-19,6	-5,6
26	209,04	253,84	268,97	221,43	-0,6	-17,7	-5,2
27	211,83	252,41	266,87	222,63	0,5	-16,6	-4,3
28	208,74	246,65	248,78	221,78	-0,4	-10,9	-1,4
29	204,72	245,76	235,84	222,00	0,1	-5,9	0,5
30	204,72	250,00	233,64	224,86	1,3	-3,8	3,1
31	204,72	241,13	220,42	228,13	1,5	3,5	7,9
32	202,71	241,13	219,06	232,23	1,8	6,0	9,8
33	196,60	224,94	227,29	232,23	0,0	2,2	12,0
34	195,71	239,17	218,74	232,15	0,0	6,1	11,1
35	193,83	240,27	221,12	229,50	-1,1	3,8	13,2
36	193,96	231,98	222,61	229,58	0,0	3,1	14,1
37	198,21	231,97	220,21	227,71	-0,8	3,4	12,3
38	200,13	235,18	220,52	230,58	1,3	4,6	14,7
39	197,74	237,15	220,30	230,63	0,0	4,7	13,3
40	196,68	237,64	220,90	237,43	2,9	7,5	17,2
41	204,74	246,20	226,81	237,35	0,0	4,6	13,8
42	198,83	246,93	227,29	241,54	1,8	6,3	16,1
43	203,90	245,83	231,78	244,42	1,2	5,5	15,5
44	208,59	236,07	231,78	244,24	-0,1	5,4	16,6
45	211,66	250,21	229,42	244,53	0,1	6,6	14,5
46	210,73	247,59	234,70	244,65	0,0	4,2	14,4
47	209,02	256,66	239,08	247,55	1,2	3,5	14,7
48	213,95	253,09	238,13				
49	210,17	249,03	246,21				
50	211,66	255,20	241,96				
51	211,66	254,46	233,66				
52	220,59	242,98	233,86				
MEDIA	199,90	242,15	249,53				

Evolución Precios vivo TERNEROS CRUZADOS. Menores de 1 mes (€/cabeza)

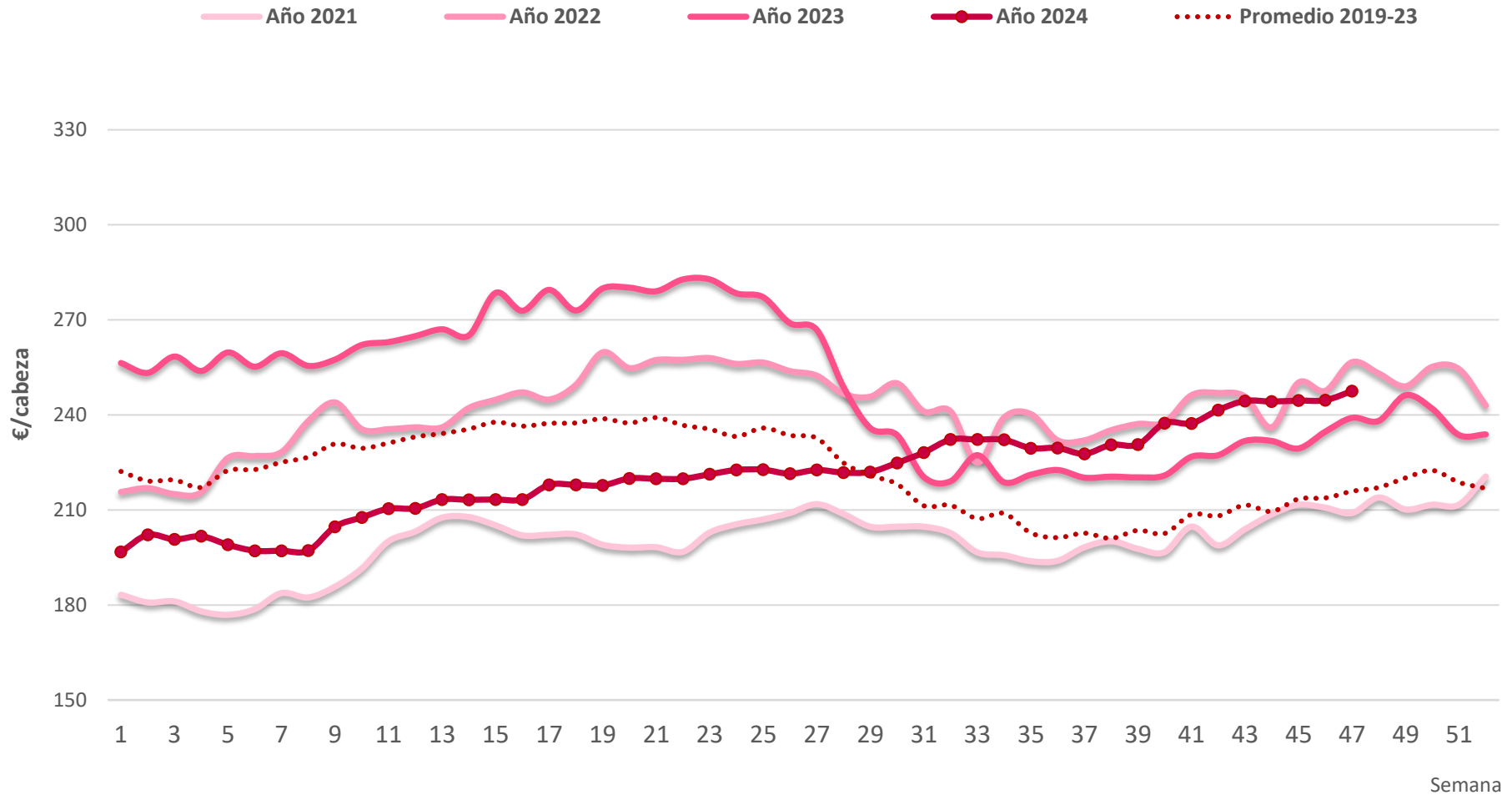

Fuente: S. G. de Análisis, Coordinación y Estadística (MAPA)
Elaboración: S. G. de Producciones Ganaderas y Cínegeticas

Tabla nº II. Precios en vivo terneros 8 días - 4 semanas.

Comparativa España- UE

TERNEROS 8 DÍAS - 4 SEMANAS (media ponderada) ESPAÑA - UE € / cabeza								
Semanas	2022		2023		2024		% var 2024/ 2023	
	España	U.E.*	España	U.E.*	España	U.E.*	España %	U.E. %
1	159,64	144,51	187,91	152,10	144,155	163,12	-23,29	7,24
2	158,01	149,43	187,60	167,80	145,88	165,40	-22,24	-1,43
3	158,01	153,54	190,68	171,28	144,18	164,65	-24,39	-3,87
4	157,49	150,30	191,39	170,31	144,19	164,84	-31,74	-15,47
5	161,79	151,00	195,54	174,45	143,35	165,51	-26,69	-5,12
6	161,79	156,58	192,05	173,35	143,36	165,08	-25,35	-4,77
7	165,21	163,29	197,73	176,52	141,44	165,34	-28,47	-6,33
8	172,95	162,78	197,42	176,43	141,43	161,62	-28,36	-8,39
9	178,23	166,22	197,37	177,40	149,19	169,06	-24,41	-4,70
10	170,85	165,08	199,91	178,45	151,63	165,08	-24,15	-7,49
11	170,85	165,65	201,68	183,46	155,44	173,48	-22,93	-5,44
12	171,15	164,56	204,09	184,02	158,22	173,87	-22,47	-5,52
13	172,27	165,97	206,18	184,99	159,62	178,15	-22,58	-3,70
14	172,27	170,38	205,19	187,92	159,58	179,52	-22,23	-4,47
15	179,69	170,96	213,58	191,86	162,37	181,58	-23,98	-5,36
16	181,08	177,69	211,24	195,02	162,36	187,39	-23,14	-3,91
17	182,48	177,53	214,78	200,38	162,38	190,18	-24,40	-5,09
18	186,51	184,65	210,40	202,16	164,69	191,96	-21,73	-5,05
19	192,40	187,50	214,07	202,94	164,60	199,72	-23,11	-1,59
20	142,47	185,86	214,88	204,11	167,17	203,48	-22,20	-0,30
21	193,89	190,37	214,61	207,80	166,88	207,84	-22,24	0,02
22	193,92	197,95	217,62	212,14	166,88	210,85	-23,32	-0,61
23	198,12	197,33	217,62	214,49	167,60	211,74	-22,99	-1,28
24	200,92	191,01	214,03	211,00	169,64	215,29	-20,74	2,04
25	201,20	188,32	213,25	216,96	169,69	216,77	-20,42	-0,09
26	199,54	186,05	211,39	215,66	173,61	218,32	-17,87	1,23
27	200,03	186,74	207,12	215,31	169,63	219,08	-18,10	1,75
28	199,00	179,86	192,94	212,09	169,22	219,81	-12,29	3,64
29	195,35	183,46	192,94	212,09	169,22	219,81	-12,29	3,64
30	195,65	182,23	182,69	203,57	170,79	223,58	-6,52	9,83
31	191,94	179,51	174,21	197,27	173,82	222,10	-0,23	12,58
32	189,73	179,92	169,29	197,54	177,17	220,17	4,65	11,45
33	178,48	165,21	174,94	193,19	177,17	214,78	1,27	11,17
34	186,63	171,46	166,63	191,00	174,40	212,45	4,66	11,23
35	185,10	167,14	169,72	188,98	173,07	258,46	1,98	36,77
36	180,92	164,47	170,21	186,78	173,13	202,33	1,72	8,32
37	180,35	167,33	168,89	184,29	172,19	198,07	1,95	7,47
38	181,91	163,83	168,87	182,82	174,61	195,99	3,40	7,20
39	182,87	165,20	168,05	178,02	178,47	198,47	6,20	11,49
40	183,39	155,42	166,50	174,75	181,87	195,59	9,23	11,92
41	187,63	154,34	170,01	171,04	181,82	196,59	6,95	14,94
42	187,06	159,83	168,23	170,36	186,67	194,58	10,96	14,22
43	186,22	152,85	164,45	167,74	188,10	202,43	14,38	20,68
44	179,86	152,19	166,69	168,32	188,97	201,74	13,36	19,85
45	188,59	157,12	160,78	168,84	189,13	206,43	17,63	22,27
46	185,50	156,71	164,21	165,29	189,21	206,79	15,22	25,11
47	185,76	155,82	166,47	169,16	191,65	213,63	15,12	26,29
48	187,02	156,84	166,00	168,20				
49	184,71	158,95	169,81	168,12				
50	186,72	157,97	168,40	167,61				
51	186,58	151,61	163,70	166,41				
52	179,51	150,85	163,45	165,03				
MAX	201,20	197,95	217,62	216,96	191,65	258,46		
MIN	142,47	144,51	160,78	152,10	141,43	161,62		
PROM	181,52	168,10	188,22	185,90	166,59	196,01		

Comparación precios medios España - UE. Terneros 8 días - 4 semanas (€/cabeza)

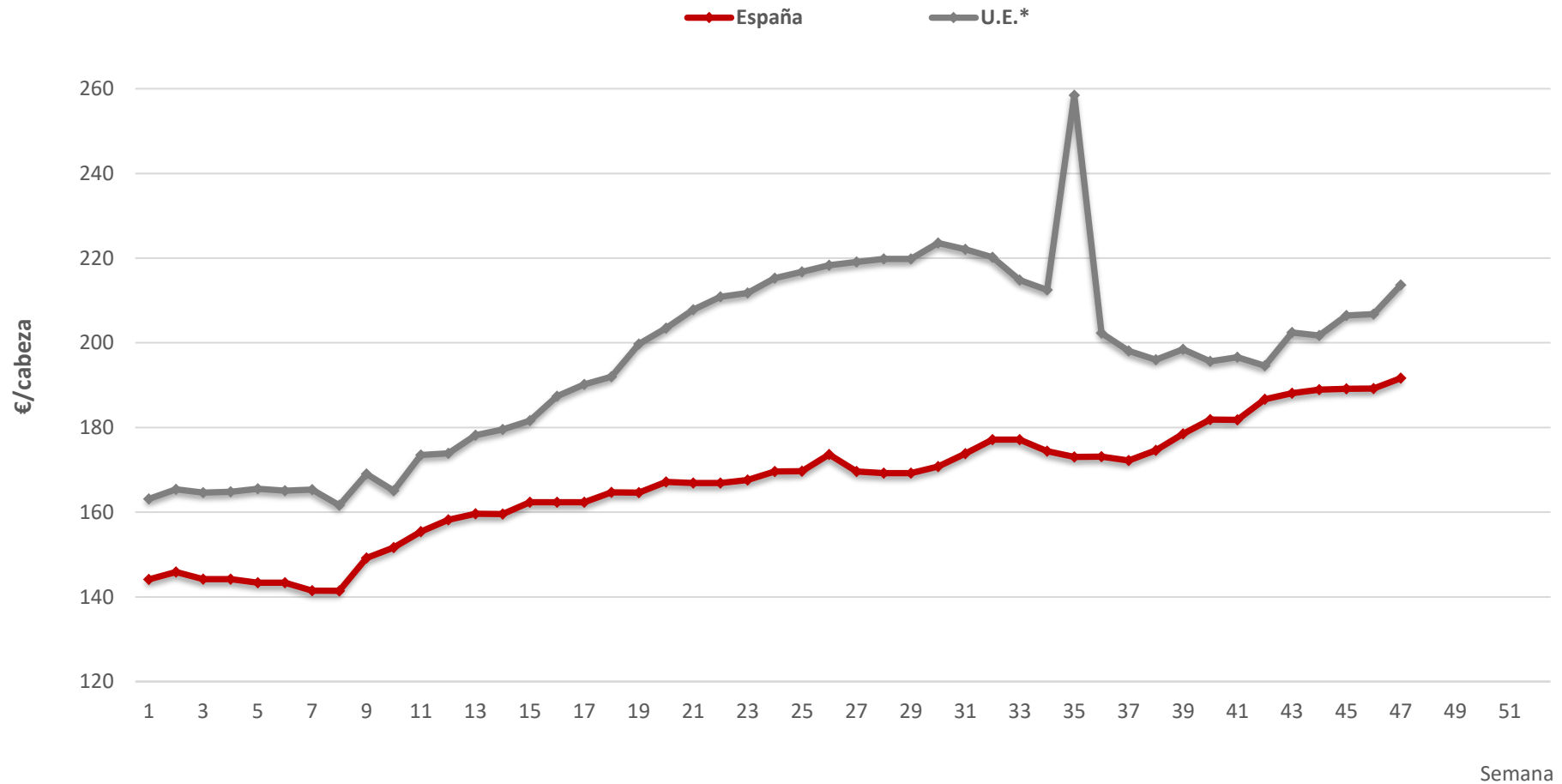

Fuente: S. G. de Análisis, Coordinación y Estadística (MAPA)
Elaboración: S. G. de Producciones Ganaderas y Cinegéticas

Tabla n° 12. Precios en vivo de Terneros PASTEROS de 6 a 12 meses.
€/100 Kg de peso vivo

PASTEROS							
Semana	Año 2021	Año 2022	Año 2023	Año 2024	% Dif. semana anterior	%Dif. Año 2024/2023	Var. Año vs PROM ÚLTIMOS 5 AÑOS
1	247,79	266,47	307,83	322,05	0,5	4,6	21,1
2	249,21	268,94	312,28	324,28	0,7	3,8	21,1
3	251,16	271,58	308,34	325,47	0,4	5,6	21,3
4	252,98	273,28	313,59	328,28	0,9	4,7	21,2
5	252,98	276,76	314,02	331,02	0,8	5,4	21,6
6	254,22	278,87	318,20	333,57	0,8	4,8	21,4
7	254,22	282,36	321,82	336,24	0,8	4,5	21,0
8	257,03	286,05	325,21	339,46	1,0	4,4	21,1
9	257,03	292,44	327,92	341,54	0,6	4,2	20,8
10	260,40	292,03	334,59	350,39	2,6	4,7	22,9
11	261,13	292,03	339,86	354,41	1,1	4,3	22,9
12	265,15	292,03	344,15	354,95	0,2	3,1	22,2
13	265,34	292,03	346,77	356,18	0,3	2,7	23,0
14	267,90	292,43	346,77	358,34	0,6	3,3	24,2
15	268,94	292,43	347,17	358,44	0,0	3,2	24,9
16	269,87	292,43	347,17	358,46	0,0	3,3	25,1
17	268,26	292,84	347,77	360,14	0,5	3,6	25,8
18	266,29	293,26	347,77	360,14	0,0	3,6	25,9
19	262,40	294,07	347,77	360,14	0,0	3,6	26,2
20	257,82	294,08	347,57	360,14	0,0	3,6	26,7
21	254,18	294,08	348,55	360,16	0,0	3,3	27,0
22	252,53	294,08	348,57	360,41	0,1	3,4	27,5
23	252,53	294,91	347,97	360,95	0,1	3,7	28,2
24	253,68	295,56	351,97	361,17	0,1	2,6	28,3
25	253,68	294,75	347,79	361,24	0,0	3,9	29,4
26	256,21	294,75	344,68	363,55	0,6	5,5	30,3
27	255,95	294,65	344,48	364,98	0,4	6,0	30,8
28	255,95	294,65	337,45	364,02	-0,3	7,9	31,7
29	254,47	294,00	342,08	364,02	0,0	6,4	31,5
30	254,47	294,02	326,11	365,08	0,3	11,9	33,7
31	254,47	293,19	317,73	367,70	0,7	15,7	35,7
32	252,54	292,76	315,64	367,99	0,1	16,6	36,5
33	251,42	292,33	315,40	368,24	0,1	16,8	36,8
34	252,09	292,83	315,40	370,90	0,7	17,6	37,6
35	250,38	293,66	316,42	373,66	0,7	18,1	37,2
36	249,02	293,66	316,93	376,06	0,6	18,7	38,1
37	247,85	292,66	317,17	378,18	0,6	19,2	40,5
38	247,87	292,08	317,17	380,88	0,7	20,1	41,6
39	248,08	292,57	317,58	381,55	0,2	20,1	42,0
40	248,08	292,98	316,76	386,66	1,3	22,1	44,3
41	248,85	293,79	316,76	393,23	1,7	24,1	46,7
42	250,53	294,58	316,75	399,08	1,5	26,0	48,6
43	251,5	294,58	317,30	401,79	0,7	26,6	49,6
44	253,42	294,44	317,46	402,17	0,1	26,7	49,7
45	253,96	294,46	316,78	402,26	0,0	27,0	49,8
46	253,06	294,46	316,78	404,84	0,6	27,8	51,1
47	254,24	294,85	317,75	409,50	1,2	28,9	52,4
48	254,87	294,85	319,44				
49	255,50	302,40	319,44				
50	258,46	302,40	319,56				
51	258,46	302,40	321,45				
52	263,69	306,73	320,59				
MEDIA	255,62	291,55	328,32	363,91			

Evolución precios vivo TERNEROS PASTEROS. Edad 6 a 12 meses (€/100 kg pv)

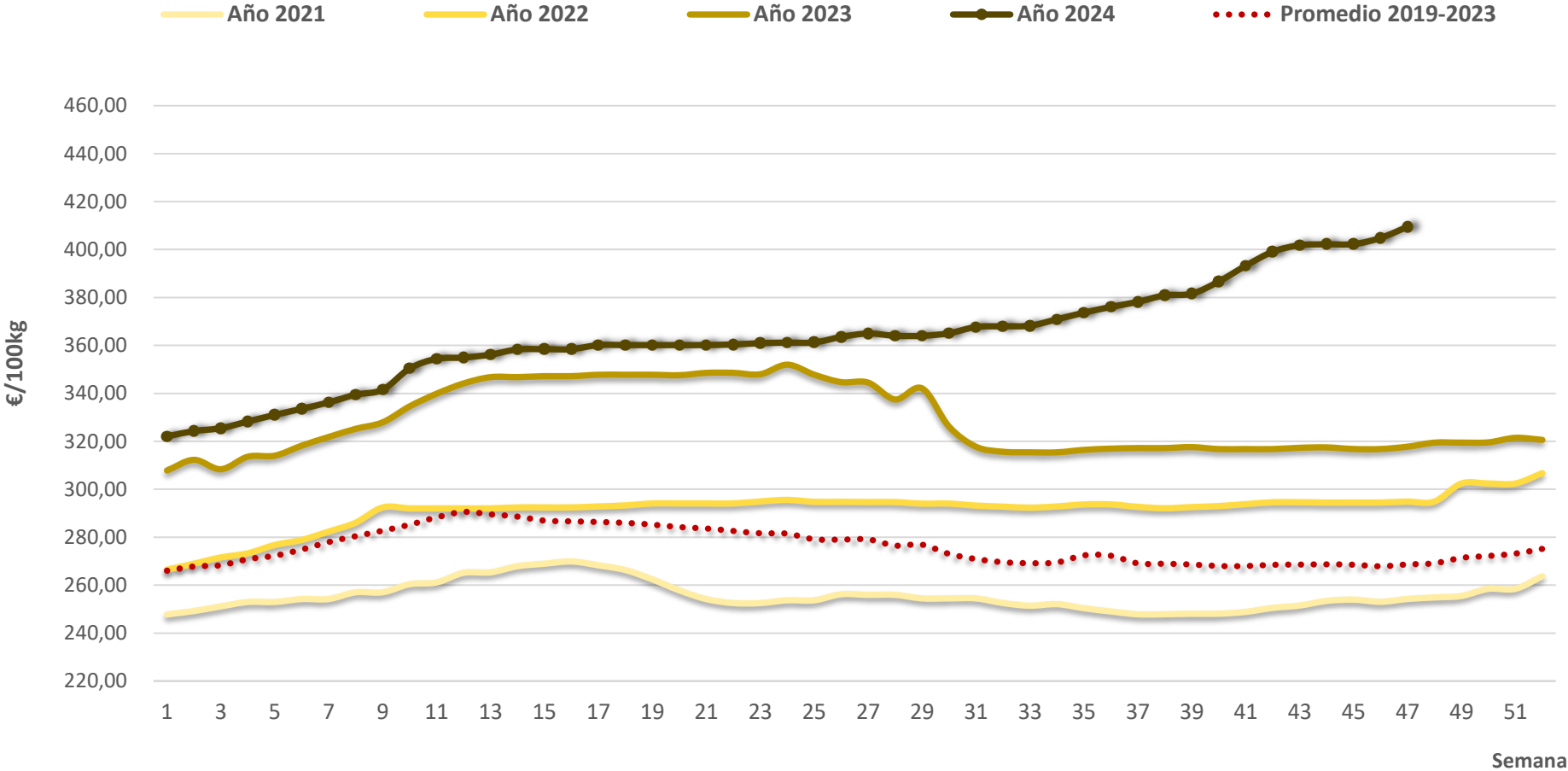

Fuente: S. G. de Análisis, Coordinación y Estadística (MAPA)
Elaboración: S. G. de Producciones Ganaderas y Cinegéticas

Tabla nº 13. Precios en vivo terneros pasteros de 6 a 12 meses. Comparativa España-UE

COMPARACIÓN INTERANUAL DE PRECIOS MEDIOS PASTEROS €/100 Kg										
Semanas	2021		2022		2023		2024		% var 2024/2023	
	España	U.E.*	España	U.E.*	España	U.E.*	España	U.E.*	España %	U.E. %
1	248,00	237,00	266,00	267,00	308,00	305,00	322,00	315,46	4,55	3,43
2	249,00	237,00	266,00	273,00	312,00	313,25	324,00	315,24	3,85	0,64
3	251,00	238,00	266,00	274,00	308,00	314,00	325,00	320,00	5,52	1,91
4	253,00	238,00	273,00	276,00	314,00	316,74	328,00	324,23	4,46	2,36
5	253,00	239,00	277,00	278,00	314,00	320,05	331,00	327,16	5,41	2,22
6	245,00	238,00	277,00	282,00	318,00	320,93	333,00	329,28	4,72	2,60
7	254,00	240,00	282,00	286,00	322,00	323,71	336,00	334,41	4,35	3,31
8	257,00	240,00	286,00	281,00	325,00	326,22	339,00	333,84	4,31	2,34
9	257,00	241,00	292,00	294,00	328,00	329,41	342,00	339,17	4,27	2,96
10	260,00	242,00	292,00	297,00	335,00	328,22	350,00	341,00	4,48	3,89
11	261,00	242,00	292,00	296,00	340,00	330,71	354,00	342,99	4,12	3,71
12	265,00	242,00	292,00	298,00	344,00	333,94	354,00	344,04	2,91	3,02
13	265,00	243,00	292,00	297,00	347,00	333,42	356,00	346,38	2,59	3,89
14	268,00	244,00	292,00	301,00	347,00	333,54	358,00	343,75	3,17	3,06
15	269,00	245,00	292,00	301,00	347,00	333,81	358,00	345,88	3,17	3,62
16	270,00	246,00	292,00	305,00	347,00	333,45	358,00	345,83	3,17	3,71
17	268,00	262,00	293,00	307,00	348,00	333,31	360,00	345,70	3,45	3,72
18	266,00	261,00	293,00	308,00	348,00	332,07	360,00	345,70	3,45	4,10
19	262,00	261,00	294,00	313,00	348,00	332,71	360,00	344,52	3,45	3,55
20	258,00	260,00	294,00	312,82	348,00	332,38	360,00	343,74	3,45	3,42
21	254,00	261,00	294,00	313,22	349,00	332,68	360,00	346,73	3,15	4,22
22	253,00	261,00	294,00	314,72	349,00	330,75	360,00	347,09	3,15	4,94
23	253,00	262,00	295,00	305,12	348,00	332,99	361,00	350,90	3,74	5,38
24	254,00	263,00	296,00	305,91	352,00	328,86	361,00	347,85	2,56	5,77
25	254,00	264,00	295,00	315,52	348,00	326,00	361,00	348,02	3,74	6,75
26	256,00	261,00	295,00	312,09	345,00	326,00	364,00	348,46	5,51	6,89
27	256,00	262,00	295,00	311,08	344,00	327,48	364,00	352,74	5,81	7,71
28	256,00	259,91	295,00	299,29	338,00	318,87	364,00	345,12	7,69	8,23
29	254,00	261,00	294,00	310,59	338,00	318,87	364,00	345,04	7,69	8,21
30	254,00	261,00	294,00	297,00	326,00	314,43	365,00	350,12	11,96	11,35
31	254,00	263,00	293,00	307,67	318,00	310,76	368,00	349,39	15,72	12,43
32	253,00	260,00	293,00	308,46	316,00	318,28	368,00	352,68	16,46	10,81
33	251,00	261,00	292,00	304,88	315,00	314,83	368,00	352,84	16,83	12,07
34	252,00	260,00	293,00	306,55	315,00	317,73	371,00	348,62	17,78	9,72
35	250,00	262,00	294,00	296,15	316,00	316,88	374,00	348,86	18,35	10,09
36	249,00	265,00	294,00	312,16	317,00	321,69	376,00	352,16	18,61	9,47
37	248,00	264,00	293,00	310,21	317,00	324,47	378,00	357,70	19,24	10,24
38	248,00	272,00	292,00	310,48	317,00	324,88	381,00	354,75	20,19	9,19
39	248,00	271,00	293,00	310,00	318,00	326,19	382,00	358,08	20,13	9,78
40	248,00	271,00	293,00	312,00	317,00	321,39	387,00	365,27	22,08	13,65
41	249,00	272,00	294,00	312,00	317,00	320,91	393,00	364,67	23,97	13,64
42	250,00	273,00	295,00	313,40	317,00	320,23	399,00	367,04	25,87	14,62
43	251,00	272,00	295,00	313,16	317,00	315,84	402,00	368,92	26,81	16,81
44	253,00	271,00	294,00	312,75	317,00	316,70	402,00	370,47	26,81	16,98
45	254,00	270,00	294,00	311,37	317,00	314,04	402,00	371,39	26,81	18,26
46	253,00	268,00	294,00	303,62	317,00	315,50	405,00	371,99	27,76	17,90
47	254,00	268,00	295,00	311,49	317,00	314,66	410,00	372,05	29,34	18,24
48	255,00	268,00	295,00	311,20	319,00	314,24				
49	256,00	266,00	302,00	309,75	319,00	314,21				
50	258,00	268,00	302,00	309,98	320,00	312,41				
51	258,00	268,00	302,00	311,41	321,00	314,41				
52	264,00	265,00	307,00	311,96	321,00	314,78				
MAX	270,00	273,00	307,00	315,52	352,00	333,94	410,00	372,05	29,34	18,26
MIN	245,00	237,00	266,00	267,00	308,00	305,00	322,00	315,24	2,56	0,64
PROM	255,37	257,50	291,33	302,73	328,27	322,48	363,79	347,60	8,37	6,15

Comparación precios medios España - UE. Ternero Pastero (€/100 kg pv)

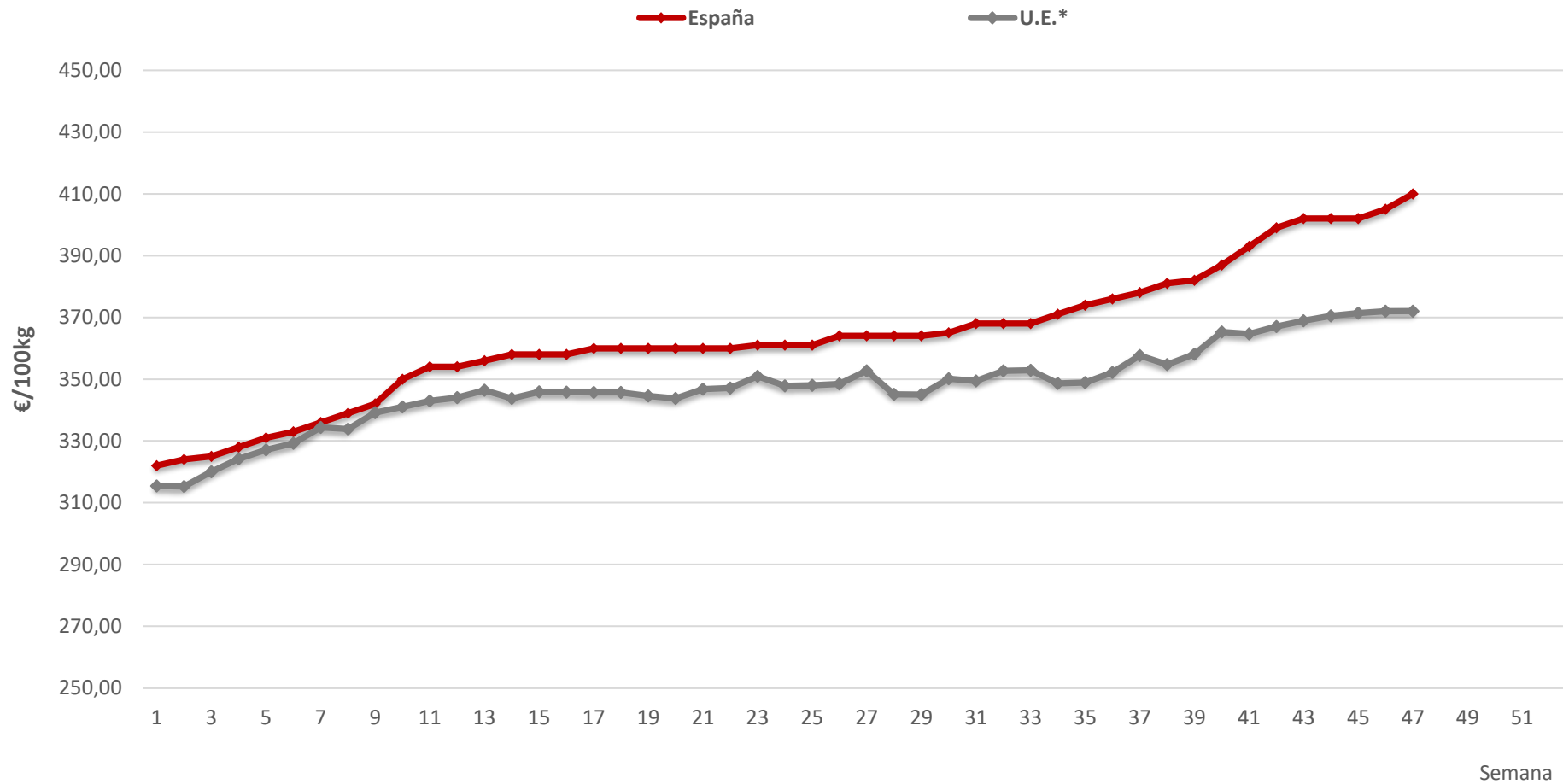

Fuente: S. G. de Análisis, Coordinación y Estadística (MAPA)
Elaboración: S. G. de Producciones Ganaderas y Cinegéticas