

# PRECIOS COYUNTURALES



**SEMANA 32 – 2020**

**Del 3 al 9 de agosto**



**SUBSECRETARÍA**

Subdirección General de Análisis, Coordinación y  
Estadística

[sgestadi@mapama.es](mailto:sgestadi@mapama.es)

<http://www.mapama.gob.es/es/estadistica/temas/default.aspx>

Publicación elaborada por la  
Subsecretaría  
Subdirección General de Análisis, Coordinación y Estadística

**MINISTERIO  
DE AGRICULTURA, PESCA  
Y ALIMENTACIÓN**

© Ministerio de Agricultura, Pesca y Alimentación  
Secretaría General Técnica  
Centro de Publicaciones  
Catálogo de Publicaciones de la Administración General del Estado:  
<http://publicacionesoficiales.boe.es/>

N.I.P.O.: 003190900

Se permite la utilización, copia o reproducción de los datos de este Boletín siempre que se cite expresamente su procedencia.

---

# Índice:

---

	PÁGINA
<b>PRECIOS MEDIOS NACIONALES.....</b>	<b>4</b>
PRECIOS MEDIOS NACIONALES DE PRODUCTOS AGRÍCOLAS.....	4 - 6
PRECIOS MEDIOS NACIONALES DE PRODUCTOS GANADEROS.....	7 - 8
<b>PRECIOS EN MERCADOS REPRESENTATIVOS DE CEREALES, VINOS Y ACEITES.....</b>	<b>9</b>
PRECIOS MEDIOS EN MERCADOS REPRESENTATIVOS DE CEREALES.....	9 - 11
PRECIOS MEDIOS EN MERCADOS REPRESENTATIVOS DE VINOS.....	12
PRECIOS MEDIOS EN MERCADOS REPRESENTATIVOS DE ACEITES.....	13
<b>PRECIOS DE PRODUCCIÓN DE FRUTAS Y HORTALIZAS EN EL MERCADO INTERIOR.....</b>	<b>14</b>
PRECIOS DE PRODUCCIÓN EN EL MERCADO INTERIOR: FRUTAS.....	14
PRECIOS DE PRODUCCIÓN EN EL MERCADO INTERIOR: PRODUCTOS HORTÍCOLAS.....	16 - 17
<b>PRECIOS REPRESENTATIVOS DE PRODUCTOS GANADEROS.....</b>	<b>18</b>
PRECIOS REPRESENTATIVOS DE PRODUCTOS GANADEROS: BOVINO.....	18
PRECIOS REPRESENTATIVOS DE PRODUCTOS GANADEROS: OVINO.....	19
PRECIOS REPRESENTATIVOS DE PRODUCTOS GANADEROS: PORCINO.....	20 - 21



## 1. PRECIOS MEDIOS NACIONALES

### 1.1. PRECIOS MEDIOS NACIONALES DE PRODUCTOS AGRÍCOLAS

1.1.1. Precios Medios Nacionales de Cereales, Oleaginosas, Proteaginosas, Vinos y Aceites.					
PRODUCTOS AGRÍCOLAS (especificaciones)		Semana 31 27/07-02/08	Semana 32 03-09/08	Variación semanal euros	Variación semanal %
<b>CEREALES</b>					
(1)	Trigo blando panificable (€/t)	184,3	181,41	-2,89	-1,57
(1)	Trigo duro (€/t)	267,55	270,00	2,45	0,92
(1)	Cebada pienso (€/t)	155,92	154,63	-1,29	-0,83
(1)	Cebada malta (€/t)	170,74	170,23	-0,51	-0,30
(1)	Maíz grano (€/t)	180,86	180,50	-0,36	-0,20
(4)	Arroz cáscara (€/t)	328,28	328,28	0,00	0,00
(4)	Arroz blanco (€/t)	541,54	541,54	0,00	0,00
(4)	Arroz blanco vaporizado (€/t)	625,64	625,80	0,16	0,03
<b>ALFALFA, PIPA DE GIRASOL, COLZA Y GUISANTES</b>					
(1)	Alfalfa (€/t)	169,14	169,79	0,65	0,38
(1)	Pipa de girasol 9-2-44 (€/t)	313,40	315,92	2,52	0,80
(1)	Pipa de girasol alto oleico (€/t)	369,98	369,98	0,00	0,00
(4)	Colza grano (€/t)	311,29	315,13	3,84	1,23
(4)	Guisantes secos (€/t)	206,06	206,06	0,00	0,00
<b>VINOS</b>					
(2)	Vino blanco sin DOP/IGP (€/hectolitro)	30,07	30,18	0,11	0,37
(2)	Vino tinto sin DOP/IGP, 12 p. color (€/hectolitro)	40,78	41,58	0,80	1,96
(2)	Vino con DOP/IGP blanco RUEDA (€/hectolitro)	(*) 150,99	(**) 150,99	0,00	0,00
(2)	Vino con DOP/IGP tinto RIOJA (€/hectolitro)	(*) 133,27	(**) 133,27	0,00	0,00
<b>ACEITES VEGETALES</b>					
(3)	Aceite de oliva virgen extra < 0,8º (€/100 kg)	199,29	202,54	3,25	1,63
(3)	Aceite de oliva virgen, de 0,8º a 2º (€/100 kg)	178,97	177,54	-1,43	-0,80
(3)	Aceite de oliva lampante > 2º (€/100 kg)	167,81	167,65	-0,16	-0,09
(3)	Aceite de oliva refinado (€/100 kg) (***)	171,04	170,52	-0,52	-0,30
(3)	Aceite de oliva orujo crudo (€/100 kg) (****)	61,06	60,39	-0,67	-1,10
(3)	Aceite de oliva orujo refinado (€/100 kg) (****)	94,83	94,33	-0,50	-0,53
(3)	Aceite de girasol refinado (€/100 kg) (*****)	79,27	80,34	1,07	1,35

#### Posición comercial:

(1) Entrada industria; (2) Salida bodega; (3) Salida almazara; (4) Granel sobre almacen

(\*) (\*\*) En los vinos con DOP/IGP los precios son mensuales. (\*) Precios Octubre 2019. (\*\*) Precio Noviembre 2019.

(\*\*\*) Aceite de oliva refinado. Valores media aritmética de Córdoba, Jaén, Sevilla y Tarragona

(\*\*\*\*) Aceites de orujo crudo y orujo refinado. Valores media aritmética de Córdoba, Jaén y Tarragona.

(\*\*\*\*\*) Aceite de girasol refinado. Valores media aritmética de Córdoba, Sevilla y Tarragona.

## COMENTARIOS DE MERCADO

• **CEREALES** (▲▼⇒): Descenso de la cotización semanal del **trigo blando panificable** en un (-1,57%), mientras que el precio del **trigo duro** subió un 0,92%. Descenso en las cotizaciones de las diferentes variedades de cebada (-0,83% en la **cebada pienso** y -0,30% en la **cebada malta**). Descenso del (-0,20%) en el precio del **maíz grano**. Las diferentes clasificaciones de arroz anotan precios estables (0,00% tanto en el **arroz cáscara** como en el **arroz blanco** y 0,03% en el **arroz blanco vaporizado**).

• **ALFALFA, PIPA DE GIRASOL, COLZA Y GUISANTES** (▲⇒): El precio de la **alfalfa** registró una subida semanal del 0,38%. Subida del 0,80% en el precio de la **pipa de girasol 9-2-44** y sin variaciones en el de la **pipa de girasol de la clase alto oleico** (0,00%). Subida del 1,23% en la cotización de la **colza en grano** y estabilidad en los precios del **guisante seco** (0,00%).

• **VINOS** (▲): Subidas en las cotizaciones medias semanales de los vinos sin DOP/IGP, siendo éstas del 0,37% en el **vino blanco sin DOP/IGP** y, más acusada, en el **vino tinto sin DOP/IGP** (1,96%).

• **ACEITES VEGETALES** (▲▼⇒): Subida del 1,63% en el precio del **aceite de oliva virgen extra <0,8º**, siendo el único tipo que registra esta semana subidas, pues el resto de tipos de aceites de oliva registran precios a la baja (-0,80% en el **aceite de oliva virgen de 0,8º a 2º**, -0,09% en el **aceite de oliva lampante >2º**, -0,30% en el **aceite de oliva refinado**, -1,10% en el **aceite de oliva orujo crudo** y -0,53% en el **aceite de oliva orujo refinado**). El **aceite de girasol refinado** registró una subida de precios del 1,35%.

1.1.2. Precios Medios Nacionales en Origen de Frutas y Hortalizas				
PRODUCTOS AGRÍCOLAS (especificaciones)	Semana 31 27/07-02/08	Semana 32 03/08-09/08	Variación semanal euros	Variación semanal %
<b>FRUTAS</b>				
(4) Clementina (€/100 kg)	-	35,54	-	-
(4) Limón (€/100 kg)	23,75	24,25	0,50	2,11
(4) Naranja grupo Navel (€/100 kg)	-	25,50	-	-
(4) Satsuma (€/100 kg)	-	23,10	-	-
(4) Manzana Golden (€/100 kg)	55,00	55,00	0,00	0,00
(4) Pera Blanquilla (€/100 kg)	-	55,34	-	-
(4) Albaricoque (€/100 kg)	121,09	114,12	-6,96	-5,75
(4) Cereza (€/100 kg)	240,96	220,49	-20,47	-8,50
(4) Ciruela (€/100 kg)	39,01	41,24	2,23	5,72
(4) Melocotón (€/100 kg)	57,51	64,15	6,64	11,55
(4) Nectarina (€/100 kg)	76,44	78,52	2,08	2,72
(4) Aguacate (€/100 kg)	315,40	364,09	48,69	15,44
(4) Higo (€/100 kg)	125,01	116,83	-8,18	-6,55
(4) Plátano (€/100 kg)	56,40	56,63	0,23	0,41
(4) Uva de mesa (€/100 kg)	70,45	66,32	-4,13	-5,86
<b>HORTALIZAS</b>				
(4) Acelga (€/100kg)	70,92	65,84	-5,08	-7,16
(4) Ajo (€/100kg)	118,85	117,83	-1,02	-0,86
(4) Berenjena (€/100 kg)	44,81	51,84	7,03	15,69
(4) Calabacín (€/100 kg)	32,86	35,00	2,14	6,50
(4) Cebolla (€/100 kg)	11,23	11,18	-0,05	-0,46
(4) Champiñón (€/100kg)	137,23	134,20	-3,03	-2,21
(4) Judía verde tipo plana (€/100 kg)	171,64	161,28	-10,36	-6,04
(4) Lechuga Romana (€/100 ud)	25,40	23,71	-1,70	-6,68
(4) Melón Piel de Sapo (€/100 kg)	28,83	30,75	1,91	6,64
(4) Pepino (€/100 kg)	44,53	42,05	-2,48	-5,58
(4) Pimiento verde tipo italiano (€/100 kg)	68,59	66,23	-2,36	-3,44
(4) Puerro (€/100 kg)	48,51	52,41	3,90	8,04
(4) Sandía (€/100 kg)	14,18	15,90	1,72	12,12
(4) Tomate liso (€/100 kg)	50,87	48,52	-2,35	-4,63
(4) Zanahoria (€/100 kg)	21,54	22,62	1,08	5,01
(4) Patata (€/100 kg)	23,43	22,37	-1,07	-4,55

**Posición comercial:**

(4) Granel: sobre árbol, finca, almacén, agricultor, alhóndiga, lonja

**COMENTARIOS DE MERCADO**

• **CÍTRICOS (▲):** Ligera subida en la cotización media del **limón** (2,11%), dada ya por los precios de los redrojos de Fino y Verna. Se incluyen en la tabla a partir de esta semana, primera de agosto, los precios medios nacionales en árbol de **clementina**, **satsuma** y **naranja grupo Navel**.

• **FRUTA DE PEPITA (=):** Sin variaciones en el precio medio de la **manzana Golden**, marcado —como es habitual a estas alturas del año, en la cola de la campaña— por los mercados de Zaragoza. Comienzan a registrarse, también en los mercados aragoneses, las primeras cotizaciones en origen de **pera Blanquilla**.

• **FRUTA DE HUESO (▲▼):** El fin de campaña en Murcia para este sector viene acompañado de subidas en **melocotón** (11,55%), **ciruela** (5,72%) y **nectarina** (2,72%). En la recta final de sus temporadas, bajan sus cotizaciones medias la **cereza** (-8,50%) —ya solo calculada a partir de los precios de Castilla y León— y el **albaricoque** (-5,75%)

• Continúa la tendencia alcista en **aguacate** (15,44%) —en un marco de oferta bastante reducida—, y se mantiene estable el **plátano** (0,41%), sin retiradas esta semana. Primeras cotizaciones del **higo** (-6,55%), que arranca en valores inferiores a los de la pasada campaña, al igual que la **uva de mesa** (-5,86%), que vuelve a ver bajar su valor medio.

• **HORTALIZAS (▼▲):** Semana sin grandes movimientos, para lo que suele ser habitual en este sector, cabiendo destacar las subidas relativas en **berenjena** (15,69%) **sandía** (12,12%) —donde van adquiriendo peso los mercados de Ciudad Real—, **puerro** (8,04%) —en los inicios de campaña en Valladolid— y **melón piel de Sapo** (6,64%) —donde, como en el caso de la sandía, comienza a predominar la comercialización manchega—. Entre los descensos, todos inferiores al 10%, sobresale el de la **acelga** (-7,16%), dejándose sentir la entrada en cotización de los mercados gaditanos. Desciende la **patata** (-4,55%) que, con la llegada de agosto, acusa la pérdida de relevancia en la ponderación de Murcia.

### 1.1.3. Precios Medios Nacionales de Productos Agrícolas: Gráficos

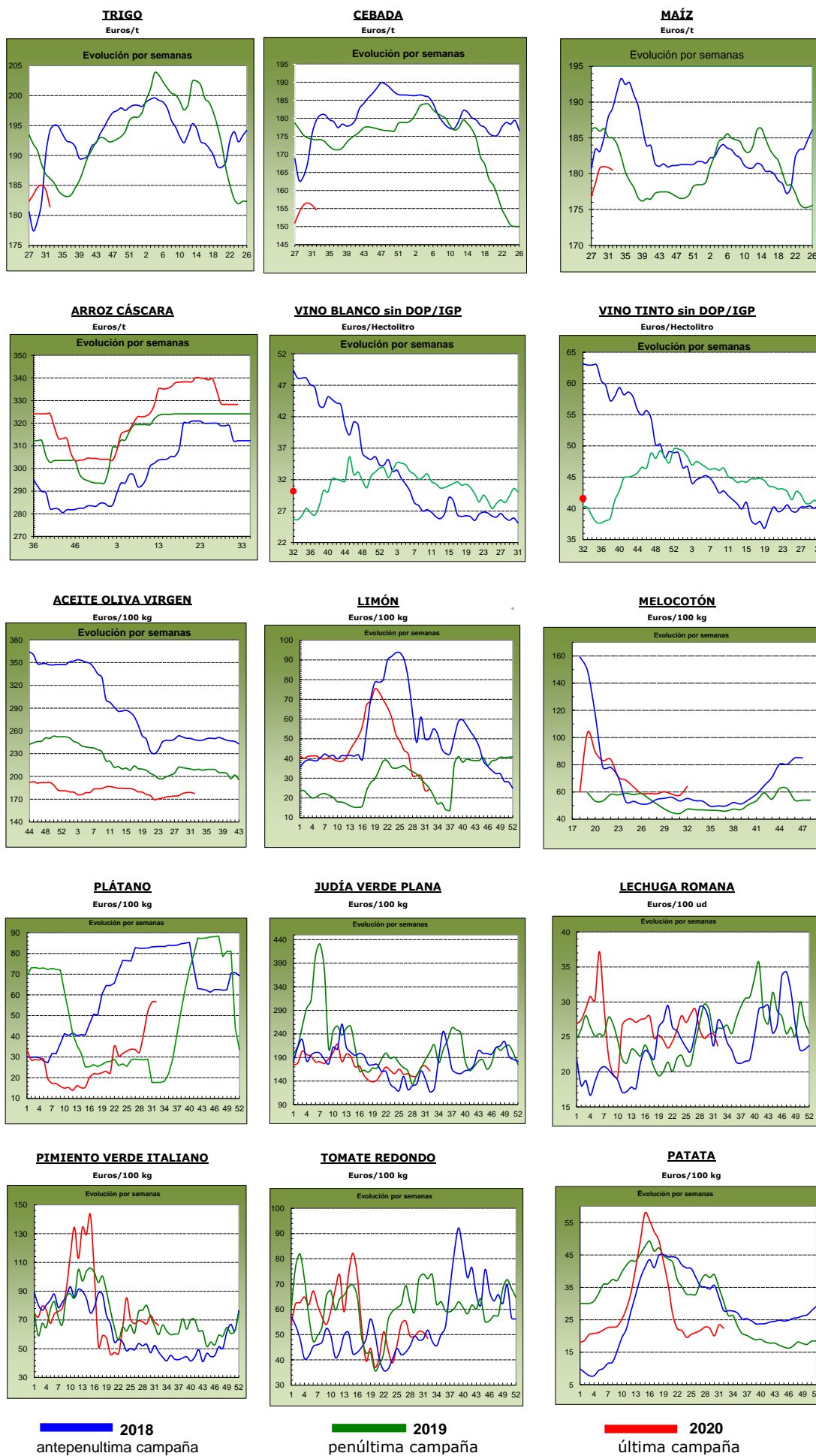

## 1.2. PRECIOS MEDIOS NACIONALES DE PRODUCTOS GANADEROS

1.2.1. Precios Medios Nacionales de Productos Ganaderos					
PRODUCTOS GANADEROS (especificaciones)		Semana 31 27/07-02/08	Semana 32 03-09/08	Variación semanal euros	Variación semanal %
<b>VACUNO</b>					
(5)	Ternera, 180-300 kilos (€/100 kg canal)	351,43	351,19	-0,24	-0,07
(5)	Machos de 12 a 24 meses (Clase R) (€/100 kg canal)	343,74	341,15	-2,59	-0,75
(5)	Animales de 8 a 12 meses (Clase R) (€/100 kg canal)	356,05	361,24	5,19	1,46
(5)	Bovino vivo, conjunto categorías (€/100 kg vivo)	180,54	180,62	0,08	0,04
<b>CORDERO</b>					
(5)	Corderos 9-19 kilos (€/100 kg canal)	641,92	641,76	-0,16	-0,02
(5)	Corderos 12-16 kilos (€/100 kg canal)	614,33	614,29	-0,04	-0,01
(5)	Corderos Ligeros (12-13 kilos) (€/100 kg canal)	628,40	628,31	-0,09	-0,01
(5)	Corderos Pesados (13-16 kilos) (€/100 kg canal)	600,26	600,26	0,00	0,00
<b>PORCINO</b>					
(5)	Porcino >60% magro (Clase S) (€/100 kg canal)	168,09	165,82	-2,27	-1,35
(5)	Porcino 60-55% magro (Clase E) (€/100 kg canal)	153,81	157,85	4,04	2,63
(5)	Porcino 55-50% magro (Clase U) (€/100 kg canal)	162,82	158,63	-4,19	-2,57
(5)	Porcino 50-45% magro (Clase R) (€/100 kg canal)	160,33	157,13	-3,20	-2,00
(5)	Lechon 20 kg (€/unidad)	28,53	28,53	0,00	0,00
<b>POLLO</b>					
(6)	Pollo, media de canales del 83% y 65% rdto. (€/100 kg canal)	172,98	175,21	2,23	1,29
(6)	Pollo P10 (83% rdto.) (€/100 kg canal)	162,10	165,02	2,92	1,80
(6)	Pollo P90 (65% rdto.) (€/100 kg canal)	173,80	175,98	2,18	1,25
<b>HUEVOS</b>					
(7)	Huevos, media Clase L y M (€/100 kg)	82,63	82,46	-0,17	-0,21
(7)	Huevos - Clase L (€/docena)	0,68	0,68	0,00	0,00
(7)	Huevos - Clase M (€/docena)	0,57	0,57	0,00	0,00
<b>CONEJO</b>					
(8)	Conejo 1,8-2,2 kilo, vivo (€/100 kg)	177,16	177,16	0,00	0,00
<b>LECHE Y PRODUCTOS LÁCTEOS</b>					
(10)	Suero de leche en polvo (€/100 kg)	71,61	78,99	7,38	10,31
(10)	Mantequilla sin sal (formato 25 kg) (€/100 kg)	340,73	352,82	12,09	3,55
(9)	Leche cruda de vaca (€/100 litros). Fuente: FEAGA	Precio junio 2020: 32,70 €/100 litros			
<b>MIEL</b>					
(11)	Miel multifloral a granel (€/100 kg)	Precio junio 2020: 284,80 €/100 kg			

**Posición comercial:**

(5) Entrada matadero; (6) Salida muelle matadero; (7) Salida muelle centro de embalaje; (8) Salida granja;  
 (9) Precio pagado al ganadero; (10) Precio franco fábrica sin impuestos ni costes; (11) Venta a la industria o mayorista

## COMENTARIOS DE MERCADO

- **VACUNO** (▲=▼): Se inicia el mes de agosto con precios variables en las **canales de vacuno** (estabilidad en las cotizaciones de las terneras (-0,07%), bajadas en las de los machos 12-24 meses (-0,75%) y subidas en las de los animales 8-12 meses, 1,46%). Las ventas se realizan con pesadez en todos los tipos de canales, dado que en el mercado no hay demanda de este tipo de carne, ni en los hogares ni en la restauración. La oferta, por poca que sea, excede lo que se consume, de ahí que los precios se mantengan bajos. Sobre los **animales vivos** (=), se mantienen las pocas operaciones a bajos precios, manteniéndose las cotizaciones similares a los de la semana previa (0,04%).
- **OVINO** (=): Las **canales de cordero** registran precios similares a los de la semana previa (-0,01%). La demanda es inferior a la de semanas anteriores, con un consumo nacional muy bajo y pocas peticiones de este tipo de carne desde el exterior. Los altos niveles de precios que mantienen estas canales están haciendo que el consumidor se decante por otros tipos más baratos. Los precios se mantienen gracias a que no hay cordero en campo que sobre, de ahí que los ganaderos mantengan sus pretensiones esta semana, aunque no es de esperar que estos niveles de precios se mantengan en semanas próximas.
- **PORCINO** (▼▲): Descenso generalizado en las cotizaciones de las **canales de porcino** (-2,00% de media), excepto en las canales de la Clase E, que suben un 2,63%. Los flujos de canales salen activamente hacia China. En los **lechones base 20 kg** (=), situación similar a la de semanas anteriores, con cotizaciones sin variación debido a una oferta y demanda que se muestran en equilibrio. Habrá que esperar a ver cómo evoluciona el mercado de cebado, pues la salida de éste hacia el matadero generará plazas vacías en las explotaciones que habrá que cubrir y, con ello, aumentará la demanda del mismo.
- **POLLOS** (▲): El mes de agosto mantienen la tendencia alcista en las cotizaciones de las **canales de pollo** (1,29% semanal). La demanda sigue siendo superior a la oferta.
- **HUEVOS** (=): Se mantienen los precios en los huevos (0,00% tanto en la docena de la Clase L como en la de la Clase M), con oferta y demanda equilibradas en volúmenes bajos de comercialización y bajos niveles de precios.
- **CONEJO** (=): Una semana más, los precios del **conejo vivo de granja** se mantienen (0,00% de variación).
- **PRODUCTOS LÁCTEOS**: Subida del 10,31% en el precio del **suero de leche en polvo** (▲). El precio de la **mantequilla sin sal** (▲) anotó una subida semanal del 3,55%.

## 1.2.2. Precios Medios Nacionales de Productos Ganaderos: Gráficos

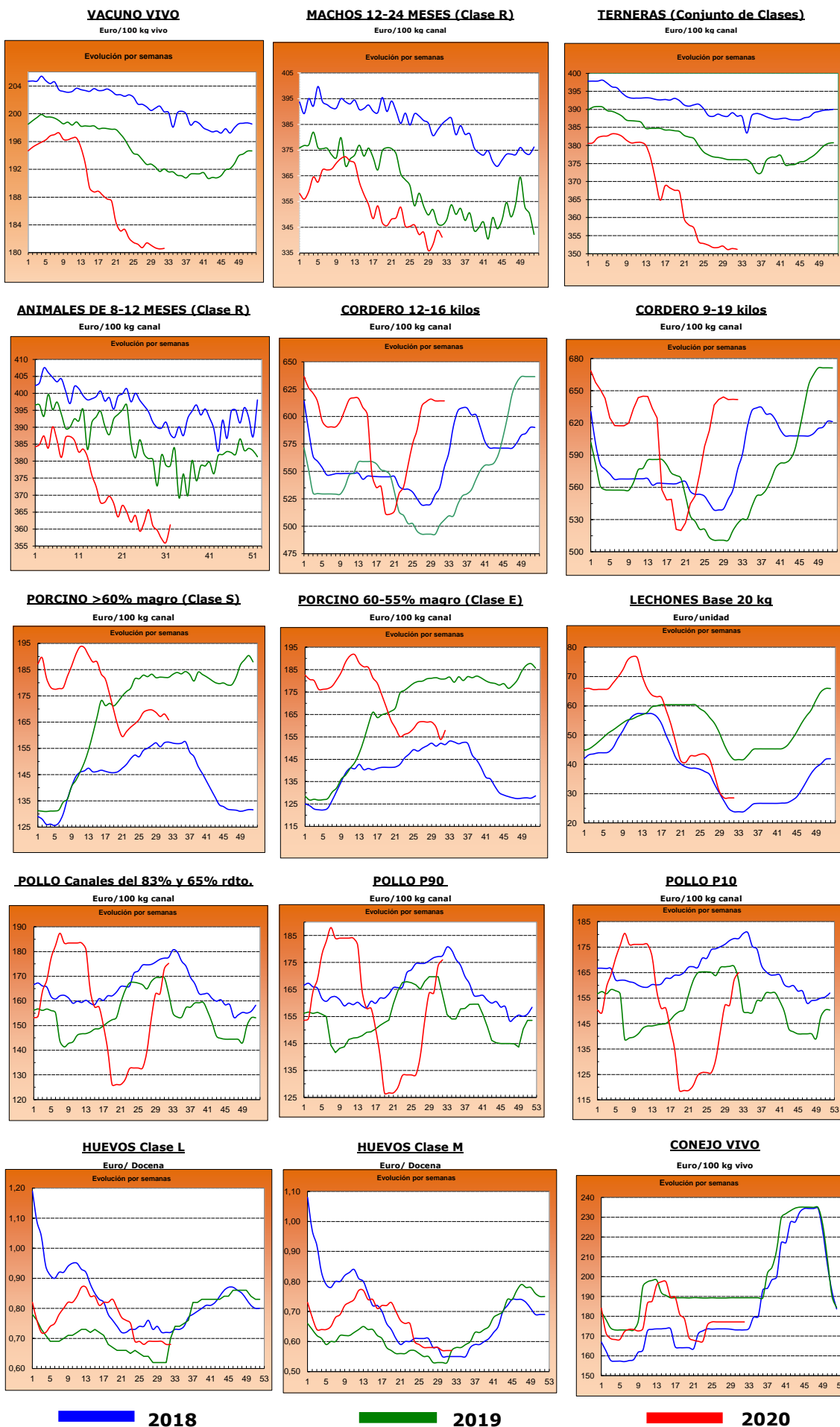



## 2.- PRECIOS EN MERCADOS REPRESENTATIVOS DE CEREALES, VINOS Y ACEITES

### 2.1. PRECIOS EN MERCADOS REPRESENTATIVOS DE CEREALES

#### 2.1.1. Precios Medios en Mercados Representativos: Trigo

Precios en Euro/Tonelada

REGLAMENTO (UE) 2017/1185 DE LA COMISION. Artículo 11, Anexo I. 1.

Precios de comercio al por mayor. Mercancia nacional y/o importada, sobre vehículo

PRODUCTO	MERCADO REPRESENTATIVO	Semana 31 27/07-02/08 2020	Semana 32 03-09/08 2020	Variación €
<b>Trigo Blando Panificable</b>	Albacete	185,00	184,00	-1,00
	Ávila	180,00	176,00	-4,00
	Barcelona	202,00	200,00	-2,00
	Burgos	176,80	172,20	-4,60
	Guadalajara	182,20	179,80	-2,40
	Huesca	188,00	186,00	-2,00
	León	177,80	176,40	-1,40
	Lérida	190,00	183,00	-7,00
	Madrid	184,00	181,00	-3,00
	Murcia	197,00	196,00	-1,00
	Navarra	186,00	184,00	-2,00
	Palencia	179,80	178,20	-1,60
	Pontevedra	190,00	188,00	-2,00
	Salamanca	183,40	179,40	-4,00
	Segovia	171,60	168,00	-3,60
	Sevilla	189,00	189,00	0,00
	Soria	183,10	181,90	-1,20
	Tarragona	199,00	190,00	-9,00
Valladolid	178,50	178,90	0,40	
Zamora	177,40	175,80	-1,60	
Zaragoza	188,00	188,00	0,00	
<b>Trigo Duro</b>	Córdoba	262,00	262,00	0,00
	Zaragoza	272,00	270,01	-2,01

### 2.1.2. Precios Medios en Mercados Representativos: Cebada

Precios en Euro/Tonelada

**REGLAMENTO (UE) 2017/1185 DE LA COMISION. Artículo 11, Anexo I. 1.**

**Precios de comercio al por mayor. Mercancía nacional y/o importada, sobre vehículo**

PRODUCTO	MERCADO REPRESENTATIVO	Semana 31 27/07-02/08 2020	Semana 32 03-09/08 2020	Variación €
<b>Cebada Pienso</b>	Albacete	152,60	151,20	<b>-1,40</b>
	Ávila	154,00	152,00	<b>-2,00</b>
	Burgos	150,00	150,00	<b>0,00</b>
	Cádiz	166,00	164,00	<b>-2,00</b>
	Ciudad Real	155,00	155,20	<b>0,20</b>
	Córdoba	160,00	157,00	<b>-3,00</b>
	La Coruña	170,00	170,00	<b>0,00</b>
	Cuenca	154,00	152,00	<b>-2,00</b>
	Granada	164,00	164,00	<b>0,00</b>
	Guadalajara	148,60	147,00	<b>-1,60</b>
	Huesca	166,00	164,00	<b>-2,00</b>
	León	158,00	157,00	<b>-1,00</b>
	Lérida	163,00	161,00	<b>-2,00</b>
	Murcia	164,00	164,00	<b>0,00</b>
	Palencia	157,00	155,00	<b>-2,00</b>
	Salamanca	156,00	154,00	<b>-2,00</b>
	Segovia	150,00	146,00	<b>-4,00</b>
	Soria	155,00	155,00	<b>0,00</b>
	Teruel	160,00	160,00	<b>0,00</b>
	Toledo	154,00	152,00	<b>-2,00</b>
Valladolid	152,00	152,00	<b>0,00</b>	
Zamora	158,00	157,00	<b>-1,00</b>	
Zaragoza	160,00	160,00	<b>0,00</b>	
<b>Cebada Malta</b>	Burgos	165,20	164,80	<b>-0,40</b>
	Ciudad Real	172,20	172,00	<b>-0,20</b>
	Guadalajara	164,60	163,80	<b>-0,80</b>
	Palencia	167,20	166,40	<b>-0,80</b>
	Salamanca	170,00	169,00	<b>-1,00</b>
	Segovia	171,00	170,00	<b>-1,00</b>
	Soria	171,00	171,00	<b>0,00</b>
	Teruel	180,00	180,00	<b>0,00</b>
	Toledo	174,00	172,00	<b>-2,00</b>
	Valladolid	164,80	165,00	<b>0,20</b>
	Zamora	175,00	174,00	<b>-1,00</b>
	Zaragoza	180,00	180,00	<b>0,00</b>

### 2.1.3. Precios Medios en Mercados Representativos: Maíz y Arroz

Precios en Euro/Tonelada

#### REGLAMENTO (UE) 2017/1185 DE LA COMISION. Artículo 11, Anexo I. 1. Cereales y 2 Arroz

Maíz grano, precios de comercio al por mayor. Mercancía nacional y/o importada, sobre vehículo

Arroz cáscara y arroz blanco, precios salida almacén agricultor

PRODUCTO	MERCADO REPRESENTATIVO	Semana 31 27/07-02/08 2020	Semana 32 03-09/08 2020	Variación €
<b>Maíz Grano</b>	Albacete	182,60	182,60	0,00
	Badajoz	187,00	190,00	3,00
	Cáceres	187,00	190,00	3,00
	Ciudad Real	184,80	186,40	1,60
	La Coruña	180,00	178,00	-2,00
	Gerona	186,00	185,00	-1,00
	Huesca	181,00	180,00	-1,00
	León	174,00	174,00	0,00
	Lérida	178,00	174,00	-4,00
	Madrid	175,00	175,00	0,00
	Navarra	181,00	181,00	0,00
	Pontevedra	180,00	178,00	-2,00
	Salamanca	183,00	183,00	0,00
	Sevilla	185,00	185,00	0,00
	Toledo	182,20	182,20	0,00
	Valladolid	175,00	175,00	0,00
	Zamora	176,00	176,00	0,00
Zaragoza	185,00	181,00	-4,00	
<b>Arroz cáscara (Indica)</b>	Badajoz	310,00	310,00	0,00
	Sevilla	344,22	344,22	0,00
<b>Arroz cáscara (Japónica)</b>	Badajoz	319,00	319,00	0,00
	Sevilla	352,38	352,38	0,00
	Tarragona	300,00	300,00	0,00
<b>Arroz blanco (Indica)</b>	Badajoz	471,15	471,15	0,00
	Sevilla	490,00	490,00	0,00
	Valencia	595,00	595,00	0,00
<b>Arroz blanco (Japónica)</b>	Sevilla	500,00	500,00	0,00
	Tarragona	640,00	640,00	0,00
	Valencia	640,00	640,00	0,00
<b>Arroz blanco vaporizado</b>	Badajoz	656,50	657,00	0,50
	Sevilla	612,00	612,00	0,00
	Valencia	615,00	615,00	0,00
<b>Arroz partido</b>	Badajoz	284,00	284,00	0,00
	Sevilla	307,00	307,00	0,00
	Valencia	320,00	320,00	0,00

## 2.2. PRECIOS EN MERCADOS REPRESENTATIVOS DE VINOS

R. EJECUCIÓN (UE) 2017/1185 DE LA COMISION. Artículo 11, Anexo II. 3.

En €/hectólitro, salida bodega, a granel, pago al contado sin I. V. A.

PRODUCTO	MERCADO REPRESENTATIVO	Semana 31 27/07-02/08 2020	Semana 32 03-09/08 2020	Variación €
Vino Blanco sin DOP/IPG	Albacete	51,28	52,05	0,77
	Badajoz	32,60	32,22	-0,37
	Ciudad Real	26,89	26,77	-0,12
	Cuenca	34,37	32,15	-2,23
	Toledo	29,10	30,82	1,72
Vino Tinto sin DOP / IPG	<b>Precio de vino tinto referido al producto de 12 puntos de color</b>			
	Albacete	43,92	45,85	1,94
	Ciudad Real	35,08	34,92	-0,17
	Cuenca	42,37	43,13	0,76
	Badajoz	47,38	47,98	0,60
	Murcia	48,43	49,22	0,80
	Toledo	40,78	41,86	1,08
	Valencia	30,32	30,49	0,18
PRODUCTO ZONA DOP / IPG	<b>Euros / Hectólitro</b>			<b>Variación €</b>
		<b>Septiembre</b>	<b>Octubre</b>	
VINO BLANCO con DOP/IGP	RUEDA	150,99	150,99	0,00
VINO TINTO con DOP/IGP	RIOJA	133,26	133,26	0,00

### 2.3. PRECIOS EN MERCADOS REPRESENTATIVOS DE ACEITES

Aceites. Precios sobre almazara, en €/100 kg, sin I.V.A. Rgto. 2017/1185. Art.11. Anexo I.3.  
Semilla de girasol. Precios en centros de demanda, en €/100 kg, sin I.V.A. Rgto 2017/1185. Art. 8

PRODUCTO Y ESPECIFICACIONES	MERCADO REPRESENTATIVO	Semana 31 27/07-02/08 2020	Semana 32 03-09/08 2020	Variación €
<b>ACEITE DE OLIVA VIRGEN EXTRA</b> <b>Menos de 0,8º</b>	Badajoz	227,00	227,00	<b>0,00</b>
	Ciudad Real	200,00	197,00	<b>-3,00</b>
	Córdoba	201,50	207,00	<b>5,50</b>
	Granada	193,55	199,00	<b>5,45</b>
	Jaén	191,61	195,27	<b>3,66</b>
	Málaga	199,00	204,00	<b>5,00</b>
	Sevilla	202,79	205,69	<b>2,91</b>
	Tarragona	217,50	217,50	<b>0,00</b>
	Toledo	206,00	203,00	<b>-3,00</b>
<b>ACEITE DE OLIVA VIRGEN</b> <b>De 0,8º a 2º</b>	Badajoz	175,00	175,00	<b>0,00</b>
	Córdoba	177,00	177,50	<b>0,50</b>
	Granada	176,75	175,00	<b>-1,75</b>
	Jaén	181,72	178,72	<b>-3,00</b>
	Sevilla	171,00	172,00	<b>1,00</b>
	Cádiz	195,00	195,00	<b>0,00</b>
	Tarragona	180,00	180,00	<b>0,00</b>
	Toledo	179,00	177,00	<b>-2,00</b>
<b>ACEITE DE OLIVA LAMPANTE</b> <b>Más de 2º</b>	Córdoba	168,00	168,00	<b>0,00</b>
	Granada	167,55	165,50	<b>-2,05</b>
	Jaén	167,68	167,68	<b>0,00</b>
	Málaga	165,00	165,00	<b>0,00</b>
	Sevilla	171,00	169,00	<b>-2,00</b>
	Tarragona	155,00	155,00	<b>0,00</b>
	Badajoz	133,00	133,00	<b>0,00</b>
<b>ACEITE DE OLIVA REFINADO</b>	Córdoba	171,00	170,50	<b>-0,50</b>
	Jaén	172,78	170,60	<b>-2,19</b>
	Sevilla	170,38	171,00	<b>0,62</b>
	Tarragona	170,00	170,00	<b>0,00</b>
<b>ACEITE DE ORUJO CRUDO</b>	Córdoba	57,50	57,00	<b>-0,50</b>
	Jaén	58,18	57,93	<b>-0,25</b>
	Tarragona	67,50	66,25	<b>-1,25</b>
<b>ACEITE DE ORUJO REFINADO</b>	Córdoba	93,73	93,23	<b>-0,50</b>
	Jaén	93,27	93,27	<b>0,00</b>
	Tarragona	97,50	96,50	<b>-1,00</b>
<b>ACEITE DE GIRASOL REFINADO</b>	Córdoba	77,72	79,95	<b>0,00</b>
	Sevilla	80,09	80,09	<b>0,00</b>
	Tarragona	80,00	81,00	<b>1,00</b>
<b>PIPA DE GIRASOL</b> <b>(9 - 2 - 44)</b>	Sur	320,39	326,76	<b>6,37</b>
	Centro	294,42	294,42	<b>0,00</b>
	Norte	316,98	316,98	<b>0,00</b>

### 3. PRECIOS DE PRODUCCIÓN DE FRUTAS Y HORTALIZAS EN EL MERCADO INTERIOR

#### 3.1. PRECIOS DE PRODUCCIÓN EN EL MERCADO INTERIOR FRUTAS

##### 3.1.1. Precios de Producción de Frutas en el Mercado Interior:

Precios diarios y Precios Medios Ponderados Semanales en mercados representativos provinciales.

Precios a la salida del centro de acondicionamiento de productos seleccionados, embalados y, en su caso, en palés (€/100 kg peso neto)

#### CÍTRICOS

PRODUCTO	MERCADO	VARIEDAD O TIPO	CAT.	CALIBRE	DIA/MES							
					3/8	4/8	5/8	6/8	7/8	8/8	9/8	PMPS
LIMÓN	Alicante	Fino	I	3-4	93,43	93,43	93,43	93,43	93,43	--	--	93,43
	Alicante	Verna	I	3-4	134,44	--	185,00	--	--	--	--	147,45
NARANJA	Castellón	Valencia Late	I	3-6	113,64	116,80	115,92	114,11	113,96	118,65	--	115,31

#### FRUTAS DE PEPITA

PRODUCTO	MERCADO	VARIEDAD O TIPO	CAT.	CALIBRE mm	DIA/MES							
					3/8	4/8	5/8	6/8	7/8	8/8	9/8	PMPS
MANZANA	Gerona	Fuji	I	70-80	115,50	115,50	115,50	115,50	115,50	--	--	115,50
	Lérida	Fuji	I	70-80	104,47	102,96	104,29	--	--	--	--	103,91
	Gerona	Golden Delicious	I	70-80	103,31	103,31	103,31	103,31	103,31	--	--	103,31
	Lérida	Golden Delicious	I	70-80	61,88	61,88	74,02	63,21	62,01	--	--	62,73
	Zaragoza	Golden Delicious	I	70-80	83,60	96,77	89,02	70,00	--	--	--	86,67
	Gerona	Granny Smith	I	70-80	83,10	83,10	83,10	83,10	83,10	--	--	83,10
	Lérida	Granny Smith	I	70-80	52,50	52,50	52,50	52,50	52,50	--	--	52,50
	Lérida	Red Chief	I	70-80	60,50	60,50	60,50	60,50	60,50	--	--	60,50
	Gerona	Red Delicious	I	70-80	97,98	97,98	97,98	97,98	97,98	--	--	97,98
PERA	Lérida	Conferencia	I	60-65+	99,00	99,00	99,00	99,00	99,00	--	--	99,00
	Murcia	Ercolini	I	-	110,00	110,00	110,00	110,00	110,00	--	--	110,00
	Zaragoza	Ercolini	I	-	126,35	124,63	125,38	--	--	--	--	125,64
	Lérida	Limonera	I	60-65	--	--	76,36	88,00	83,91	--	--	83,58
	Zaragoza	Limonera	I	60-65	100,00	100,00	100,00	100,00	--	--	--	100,00
UVA DE MESA	Murcia	Apirenas Rojas	I	-	180,00	185,00	180,00	182,00	185,00	--	--	182,44
	Murcia	Red Globe	I	-	160,00	160,00	160,00	160,00	160,00	--	--	160,00

#### FRUTAS DE HUESO

PRODUCTO	MERCADO	VARIEDAD O TIPO	CAT.	CALIBRE	DIA/MES							
					3/8	4/8	5/8	6/8	7/8	8/8	9/8	PMPS
ALBARICOQUE	Teruel	Todos los tipos y variedades	-	45-50 mm	182,11	182,11	182,11	182,11	182,11	--	--	182,11
	Zaragoza	Todos los tipos y variedades	-	45-50 mm	158,58	159,09	159,16	--	--	--	--	158,97
CIRUELA	Badajoz	Todos los tipos y variedades	I	35 mm o superior	60,00	60,00	60,00	60,00	60,00	--	--	60,00
	Cáceres	Todos los tipos y variedades	I	35 mm o superior	60,00	60,00	60,00	60,00	60,00	--	--	60,00
	Teruel	Todos los tipos y variedades	I	35 mm o superior	180,00	180,00	180,00	180,00	180,00	--	--	180,00
	Zaragoza	Todos los tipos y variedades	I	35 mm o superior	--	174,60	174,60	185,00	--	--	--	180,87
MELOCOTÓN	Lérida	Pulpa amarilla	I	A/B	100,95	100,96	100,95	101,18	100,78	--	--	100,96
	Teruel	Pulpa amarilla	I	A/B	137,26	137,26	137,26	137,26	137,26	--	--	137,26
	Zaragoza	Pulpa amarilla	I	A/B	90,78	78,38	83,70	76,84	--	--	--	83,30
	Lérida	Pulpa blanca	I	A/B	109,87	98,04	98,68	112,74	99,56	--	--	101,07
NECTARINA	Lérida	Pulpa amarilla	I	A/B	133,96	132,67	132,94	132,16	129,96	--	--	132,25
	Zaragoza	Pulpa amarilla	I	A/B	103,52	94,24	98,75	103,81	--	--	--	100,04
PARAGUAYA	Lérida	--	-	A/B	112,84	111,97	111,93	111,73	112,68	--	--	112,21
	Zaragoza	--	-	A/B	94,11	95,41	99,23	112,94	--	--	--	98,57
PLATERINA	Lérida	--	-	A/B	99,23	104,47	103,91	94,11	104,13	--	--	101,27

**3.1.2. Precios de Producción de Frutas en el Mercado Interior: Precios Medios Ponderados Semanales Nacionales**

Referencia: Reglamento Delegado (UE) 2017/891 de la Comisión, de 13 de marzo (DOUE de 25 de mayo). Art. 55 y Anexo VI  
Precios a la salida del centro de acondicionamiento de productos seleccionados, embalados y, en su caso, en palés (€/100kg peso neto)

**CÍTRICOS**

PRODUCTO	MERCADO	VARIEDAD O TIPO	CAT.	CALIBRE	PRECIO MEDIO PONDERADO SEMANAL NACIONAL Semana 32- 2020: 03/08 - 09/08
LIMÓN	ESPAÑA	Todas las variedades	I	3/4	97,31
NARANJA	ESPAÑA	Valencia Late	I	3-6	115,31

**FRUTAS DE PEPITA**

PRODUCTO	MERCADO	VARIEDAD O TIPO	CAT.	CALIBRE mm	PRECIO MEDIO PONDERADO SEMANAL NACIONAL Semana 32- 2020: 03/08 - 09/08
MANZANA	ESPAÑA	Fuji	I	70-80	112,52
	ESPAÑA	Golden delicious	I	70/80	79,48
	ESPAÑA	Granny Smith	I	70/80	64,85
	ESPAÑA	Red Delicious y demás Var. Rojas	I	70/80	82,99
PERA	ESPAÑA	Conferencia	I	60/65+	99,00
UVA DE MESA	ESPAÑA	Todas las variedades con pepitas	I	-	160,00
	ESPAÑA	Todas las variedades sin pepitas	I	-	182,44

**FRUTAS DE HUESO**

PRODUCTO	MERCADO	VARIEDAD O TIPO	CAT.	CALIBRE	PRECIO MEDIO PONDERADO SEMANAL NACIONAL Semana 32- 2020: 03/08 - 09/08
ALBARICOQUE	ESPAÑA	TODOS LOS TIPOS Y VARIEDADES	-	45-50 mm	178,77
CIRUELA	ESPAÑA	TODOS LOS TIPOS Y VARIEDADES	-	-	64,16
MELOCOTÓN	ESPAÑA	PULPA AMARILLA	I	A/B	98,88
	ESPAÑA	PULPA BLANCA	I	A/B	101,07
NECTARINA	ESPAÑA	PULPA AMARILLA	I	A/B	126,14

## 3.2. PRECIOS DE PRODUCCIÓN EN EL MERCADO INTERIOR: PRODUCTOS HORTÍCOLAS

**3.2.1. Precios de Producción de Hortalizas en el Mercado Interior:  
Precios diarios y Precios Medios Ponderados Semanales en mercados representativos provinciales.**

Precios a la salida del centro de acondicionamiento de productos seleccionados, embalados y, en su caso, en palés (€/100 kg peso neto)

**HORTALIZAS**

PRODUCTO	MERCADO	VARIEDAD O TIPO	CAT.	CALIBRE	DIA/MES							
					3/8	4/8	5/8	6/8	7/8	8/8	9/8	PMPS
AJO	Cuenca	Blanco	-	50-60 mm	185,00	185,00	185,00	185,00	185,00	--	--	185,00
	Albacete	Morado	-	50-80 mm	190,00	190,00	190,00	190,00	190,00	--	--	190,00
	Cuenca	Morado	-	50-80 mm	227,50	227,50	227,50	227,50	227,50	--	--	227,50
	Albacete	Primavera	-	50-60 mm	120,00	120,00	120,00	120,00	120,00	--	--	120,00
	Córdoba	Primavera	-	50-60 mm	212,00	212,00	212,00	212,00	212,00	--	--	212,00
	Cuenca	Primavera	-	50-60 mm	165,00	165,00	165,00	165,00	165,00	--	--	165,00
	Valladolid	Primavera	-	50-60 mm	200,00	200,00	200,00	200,00	200,00	--	--	200,00
BERENJENA	Almería	Todos los tipos y variedades	-	-	89,00	83,00	91,00	85,00	84,00	--	--	86,40
	Málaga	Todos los tipos y variedades	-	-	79,00	79,00	79,00	79,00	79,00	--	--	79,00
	Tarragona	Todos los tipos y variedades	-	-	75,00	75,00	75,00	75,00	75,00	--	--	75,00
BRÓCOLI	Murcia	--	-	-	80,00	78,00	81,00	80,00	80,00	--	--	79,77
CALABACÍN	Almería	Todas las variedades	-	14-21 g	35,71	27,14	25,88	31,76	36,47	--	--	31,39
	Málaga	Todas las variedades	-	14-21 g	60,00	60,00	60,00	60,00	60,00	--	--	60,00
	Tarragona	Todas las variedades	-	14-21 g	56,25	56,25	56,25	56,25	56,25	--	--	56,25
CEBOLLA	Albacete	Todos los tipos y variedades	-	-	19,15	19,15	19,15	19,15	19,15	--	--	19,15
	Ciudad Real	Todos los tipos y variedades	-	-	35,00	35,00	35,00	35,00	35,00	--	--	35,00
	Cuenca	Todos los tipos y variedades	-	-	19,00	19,00	19,00	19,00	19,00	--	--	19,00
CHAMPIÑÓN	Albacete	Cerrado	-	30-65 mm	170,00	170,00	170,00	170,00	170,00	--	--	170,00
	Cuenca	Cerrado	-	30-65 mm	167,37	167,37	167,37	167,37	167,37	--	--	167,37
	La Rioja	Cerrado	-	30-65 mm	234,71	235,12	234,57	235,00	235,00	--	--	234,88
	Navarra	Cerrado	-	30-65 mm	250,00	250,00	250,00	250,00	250,00	--	--	250,00
COLIFLOR	Granada	Todos los tipos y variedades	-	-	55,00	55,00	55,00	55,00	55,00	--	--	55,00
COL-REPOLLO	Málaga	Hoja lisa	-	-	25,00	25,00	25,00	25,00	25,00	--	--	25,00
JUDÍA VERDE	Almería	Plana	-	-	229,00	224,67	242,33	238,33	239,33	--	--	234,73
	Málaga	Plana	-	-	280,00	280,00	280,00	280,00	280,00	--	--	280,00
LECHUGA	Murcia	Baby	I	-	71,00	70,00	70,00	68,00	70,00	--	--	69,64
	Murcia	Iceberg	I	400g y +	58,00	58,00	60,00	60,00	60,00	--	--	58,99
	Murcia	Romana	I	600g y +	60,00	55,00	58,00	59,00	58,00	--	--	58,14
MELÓN	Murcia	Amarillo	-	-	50,00	45,00	45,00	45,00	48,00	--	--	46,48
	Murcia	Cantaloupe	-	-	80,00	85,00	80,00	85,00	90,00	--	--	83,32
	Murcia	Galia	-	-	50,00	50,00	48,00	50,00	50,00	--	--	49,85
	Murcia	Piel de Sapo	-	-	45,00	48,00	48,00	49,00	50,00	--	--	48,20
	Ciudad Real	Todos los tipos y variedades	-	-	56,20	56,20	56,20	56,20	56,20	--	--	56,20
PEPINO	Almería	De Almería	-	350-500 g	32,68	32,75	33,33	30,18	22,86	--	--	32,12
	Murcia	Español	-	-	55,00	58,00	57,00	55,00	58,00	--	--	56,72
PIMIENTO	Murcia	Cuadrado Color	I	70 mm y +	83,00	81,55	80,51	77,87	77,46	--	--	79,92
	Almería	Cuadrado Verde	I	70 mm y +	60,00	63,00	68,00	66,00	63,00	--	--	64,00
	Murcia	Cuadrado Verde	I	70 mm y +	58,00	58,16	62,00	63,16	59,33	--	--	59,88
	Ciudad Real	Italiano verde	I	40 mm y +	80,00	80,00	80,00	80,00	80,00	--	--	80,00
	Málaga	Italiano	I	40 mm y +	73,00	73,00	73,00	73,00	73,00	--	--	73,00
SANDÍA	Castellón	Con semillas	-	-	33,00	33,00	33,00	33,00	33,00	--	--	33,00
	Valencia	Con semillas	-	-	22,65	22,65	22,65	22,65	22,65	--	--	22,65
	Castellón	Sin semillas	-	-	38,00	38,00	38,00	38,00	38,00	--	--	38,00
	Murcia	Sin semillas	-	-	22,00	22,00	22,00	25,00	24,00	--	--	22,84
	Toledo	Sin semillas	-	-	25,00	25,00	25,00	25,00	25,00	--	--	25,00
	Valencia	Sin semillas	-	-	26,11	26,11	26,11	26,11	26,11	--	--	26,11
	Ciudad Real	Todos los tipos y variedades	-	-	32,60	32,60	32,60	32,60	32,60	--	--	32,60
SETAS CULTIVADAS	La Rioja	Pleurotus ostreatus	-	-	246,29	244,82	244,26	245,34	245,34	--	--	245,24
TOMATE	Almería	Cereza	I	-	--	208,00	--	222,00	--	--	--	213,72
	Murcia	Cereza	I	-	150,00	140,00	145,00	135,00	140,00	--	--	142,44
	Almería	Racimo	I	-	--	101,00	--	--	--	--	--	101,00
	Almería	Redondo	I	57-100mm	57,00	51,50	43,00	45,00	48,00	74,00	--	52,81
	Málaga	Redondo	I	57-100mm	79,00	79,00	79,00	79,00	79,00	--	--	79,00
	Murcia	Redondo	I	57-100mm	60,00	60,00	65,00	60,00	65,00	--	--	62,07
ZANAHORIA	Toledo	Todos los tipos y variedades	-	-	34,00	34,00	34,00	34,00	34,00	--	--	34,00
	Valladolid	Todos los tipos y variedades	-	-	23,33	23,33	23,33	23,33	23,33	--	--	23,33



**3.2.2. Precios de Producción de Hortalizas en el Mercado Interior: Precios Medios Ponderados Semanales Nacionales**

Referencia: Reglamento Delegado (UE) 2017/891 de la Comisión, de 13 de marzo (DOUE de 25 de mayo). Art. 55 y Anexo VI

Precios a la salida del centro de acondicionamiento de productos seleccionados, embalados y, en su caso, en palés (€/100kg peso neto)

**HORTALIZAS**

PRODUCTO	MERCADO	VARIEDAD O TIPO	CAT.	CALIBRE	PRECIO MEDIO PONDERADO SEMANAL NACIONAL Semana 32- 2020: 03/08 - 09/08
AJO	ESPAÑA	Blanco	-	50-60 mm	185,00
	ESPAÑA	Morado	-	45-55 mm	210,34
	ESPAÑA	Primavera	-	50-60 mm	134,61
BERENJENA	ESPAÑA	Todos los tipos y variedades	-	40+ /70+	84,25
CALABACÍN	ESPAÑA	Todas las variedades	-	14-21	53,51
CEBOLLA	ESPAÑA	Todos los tipos y variedades	-	-	24,17
CHAMPIÑÓN	ESPAÑA	Cerrado	-	Medio (30-65 mm)	170,76
JUDÍA VERDE	ESPAÑA	Todos los tipos y variedades	-	-	257,37
LECHUGA	ESPAÑA	Todos los tipos y variedades	I	400 g o superior	58,75
MELÓN	ESPAÑA	Todos los tipos y variedades	-	-	55,91
PEPINO	ESPAÑA	Variedades lisas	-	350-500 g	32,12
PIMIENTO DULCE	ESPAÑA	Todos los tipos y variedades	I	40 mm o superior	71,09
SANDÍA	ESPAÑA	Todos los tipos y variedades	-	-	28,71
TOMATE	ESPAÑA	Cereza	I	-	157,88
	ESPAÑA	Racimo	I	-	101,00
	ESPAÑA	Redondo	I	57-100mm	61,15
ZANAHORIA	ESPAÑA	Todos los tipos y variedades	-	-	32,31

## 4. PRECIOS REPRESENTATIVOS DE PRODUCTOS GANADEROS

### 4.1. PRECIOS REPRESENTATIVOS DE PRODUCTOS GANADEROS: BOVINO

#### 4.1.1. Precios Medios Nacionales de Canales de Bovino Pesado

PRECIO MEDIO NACIONAL ( €/100kg Canal) DE CANALES DE BOVINO PESADO SEGÚN MODELO COMUNITARIO DE CLASIFICACIÓN R 2017/1182, R 2017/1184, RD 815/2018 (Euro/100kg canal)

CATEGORÍA	CLASE DE CONFORMACIÓN Y DE ESTADO DE ENGRASAMIENTO	Semana 31 27/07-02/08 2020	Semana 32 03-09/08 2020	Variación €
<b>Categoría A: Canales de machos jóvenes sin castrar de más de un año y menos de dos</b>	Muy buena y poco cubierta (U-2)	345,77	346,6	<b>0,83</b>
	Muy buena y cubierta (U-3)	351,89	346,76	<b>-5,13</b>
	<b>Precio medio ponderado Categoría U</b>	<b>350,01</b>	<b>346,71</b>	<b>-3,30</b>
	Buena y poco cubierta (R-2)	344,75	341,99	<b>-2,76</b>
	Buena y cubierta (R-3)	343,34	340,81	<b>-2,53</b>
	<b>Precio medio ponderado Categoría R</b>	<b>343,74</b>	<b>341,15</b>	<b>-2,59</b>
	Menos buena y poco cubierta (O-2)	315,57	306,37	<b>-9,20</b>
	Menos buena y cubierta (O-3)	322,13	328	<b>5,87</b>
	<b>Precio medio ponderado Categoría O</b>	<b>319,54</b>	<b>319,45</b>	<b>-0,09</b>
<b>Categoría D: Canales de hembras que hayan parido</b>	Mediocre y poco cubierta (P-2)	192,14	200,08	<b>7,94</b>
	Mediocre y cubierta (P-3)	219,41	202,06	<b>-17,35</b>
	<b>Precio medio ponderado Categoría P</b>	<b>194,38</b>	<b>200,24</b>	<b>5,86</b>
	Buena y cubierta (R-3)	255,68	235,62	<b>-20,06</b>
	Buena y grasa (R-4)	283,12	289,48	<b>6,36</b>
	<b>Precio medio ponderado Categoría R</b>	<b>265,87</b>	<b>255,62</b>	<b>-10,25</b>
	Menos buena y poco cubierta (O-2)	212,35	213,51	<b>1,16</b>
	Menos buena y cubierta (O-3)	239,41	235,36	<b>-4,05</b>
Menos buena y grasa (O-4)	295,01	292,75	<b>-2,26</b>	
	<b>Precio medio ponderado Categoría O</b>	<b>238,38</b>	<b>236,35</b>	<b>-2,03</b>
<b>Categoría E: Canales de otras hembras ( de 12 meses o más)</b>	Muy buena y poco cubierta (U-2)	357,04	362,12	<b>5,08</b>
	Muy buena y cubierta (U-3)	358,8	360,4	<b>1,60</b>
	<b>Precio medio ponderado Categoría U</b>	<b>358,54</b>	<b>360,66</b>	<b>2,12</b>
	Buena y poco cubierta (R-2)	325,57	327,67	<b>2,10</b>
	Buena y cubierta (R-3)	351,19	352,24	<b>1,05</b>
	Buena y grasa (R-4)	350	345,76	<b>-4,24</b>
	<b>Precio medio ponderado Categoría R</b>	<b>349,27</b>	<b>350,13</b>	<b>0,86</b>
	Menos buena y poco cubierta (O-2)	270,69	284,13	<b>13,44</b>
	Menos buena y cubierta (O-3)	311,96	294,68	<b>-17,28</b>
Menos buena y grasa (O-4)	332,8	311,9	<b>-20,90</b>	
	<b>Precio medio ponderado Categoría O</b>	<b>306,28</b>	<b>293,47</b>	<b>-12,81</b>
<b>Categoría Z: Canales de animales desde 8 a menos de 12 meses</b>	Muy buena y poco cubierta (U-2)	373,39	376,72	<b>3,33</b>
	Muy buena y cubierta (U-3)	375,66	368,8	<b>-6,86</b>
	<b>Precio medio ponderado Categoría U</b>	<b>374,76</b>	<b>371,93</b>	<b>-2,83</b>
	Buena y poco cubierta (R-2)	352,22	359,82	<b>7,60</b>
	Buena y cubierta (R-3)	357,15	361,64	<b>4,49</b>
	<b>Precio medio ponderado Categoría R</b>	<b>356,05</b>	<b>361,24</b>	<b>5,19</b>
	Menos buena y poco cubierta (O-2)	311,59	306,29	<b>-5,30</b>
	Menos buena y cubierta (O-3)	319,22	312,9	<b>-6,32</b>
	<b>Precio medio ponderado Categoría O</b>	<b>315,49</b>	<b>309,67</b>	<b>-5,82</b>

#### 4.1.2. Precios Medios Nacionales del Bovino Vivo

R 2017/1182, R 2017/1184 (Euro/100 kg vivo)

BOVINO VIVO	Semana 31 27/07-02/08 2020	Semana 32 03-09/08 2020	Variación€
Machos hasta 480 Kg. vivo	206,63	206,22	-0,41
Machos de más de 480 kg. vivo	188,47	187,61	-0,86
Hembras que hayan parido	86,00	88,61	2,61
Otras hembras de hasta 380 Kg. vivo	208,06	208,18	0,12
Otras hembras de más de 380 Kg. vivo	197,20	197,21	0,01

#### 4.1.3. Precios Medios Nacionales de Otros Animales de la Especie Bovina

OTROS BOVINOS	Semana 31 27/07-02/08 2020	Semana 32 03-09/08 2020	Variación€
TERNEROS DE 8 DÍAS A 4 SEMANA (Euro/cabeza)			
Macho frisón	72,34	71,54	-0,80
Macho cruzado	179,95	184,18	4,23
Hembra frisón	88,05	85,56	-2,49
Hembra cruzado	111,81	114,56	2,75
<i>Media ponderada nacional (Euro/Cabeza)</i>	<b>116,40</b>	<b>117,90</b>	<b>1,50</b>
TERNEROS DE 6 HASTA 12 MESES (Euro/100kg vivo)			
Macho frisón (base 200 kg)	150,02	150,02	0,00
Macho cruzado (base 200 kg)	279,56	279,05	-0,51
Hembra frisón (base 200 kg)	350,00	350,00	0,00
Hembra cruzado (base 200 kg)	194,70	194,70	0,00
<i>Media ponderada nacional (Euro/100kg vivo)</i>	<b>242,39</b>	<b>242,09</b>	<b>-0,30</b>

## 4.2. PRECIOS REPRESENTATIVOS DE PRODUCTOS GANADEROS: OVINO

#### 4.2.1. Precios Medios Nacionales de Canales de Ovino Frescas o Refrigeradas

R 2017/1182, R 2017/1184 (Euro/100 kg canal)

CORDEROS I Y II	Semana 31 27/07-02/08 2020	Semana 32 03-09/08 2020	Variación€
Corderos I (12 a 13 kg/canal)	628,40	628,31	-0,09
Corderos II (13,1 a 16 kg/canal)	600,26	600,26	0,00
<i>Media ponderada</i>	<b>614,33</b>	<b>614,29</b>	<b>-0,04</b>

#### PRECIOS MEDIOS DE CANALES DE OVINO FRESCAS O REFRIGERADAS EN LOS MERCADOS NACIONALES REPRESENTATIVOS PARA LA UE

MERCADO REPRESENTATIVO - Cordero 9-19 kg	Semana 31 27/07-02/08 2020	Semana 32 03-09/08 2020	Variación€
Barcelona	687,55	686,50	-1,05
Madrid	682,99	682,99	0,00
Valencia	566,35	561,60	-4,75
Albacete	626,04	626,04	0,00
Extremadura	630,90	630,90	0,00
Segovia	647,81	647,81	0,00
Toledo	607,21	607,21	0,00
Zaragoza	685,89	685,89	0,00
<i>Media ponderada</i>	<b>641,92</b>	<b>641,76</b>	<b>-0,16</b>

### 4.3. PRECIOS REPRESENTATIVOS DE PRODUCTOS GANADEROS: PORCINO

#### 4.3.1. Precios Medios de Canales de Porcino de Capa Blanca

CLASIFICACIÓN EUROP R 2017/1182, R 2017/1184 (Euro/100kg canal)

	Clase S (>60% contenido magro)			Clase E (60%-55% contenido magro)			Clase U (55%-50% contenido magro)		
	Semana 31 27/07-02/08 2020	Semana 32 03-09/08 2020	Variación€	Semana 31 27/07-02/08 2020	Semana 32 03-09/08 2020	Variación€	Semana 31 27/07-02/08 2020	Semana 32 03-09/08 2020	Variación€
<b>PRECIO MEDIO NACIONAL</b>	168,08	165,82	<b>-2,26</b>	153,81	157,84	<b>4,03</b>	162,82	158,63	<b>-4,19</b>

	Clase R (50%-45% contenido magro)			Clase O (45%-40% contenido magro)			Clase P (<40% contenido magro)		
	Semana 31 27/07-02/08 2020	Semana 32 03-09/08 2020	Variación€	Semana 31 27/07-02/08 2020	Semana 32 03-09/08 2020	Variación€	Semana 31 27/07-02/08 2020	Semana 32 03-09/08 2020	Variación€
<b>PRECIO MEDIO NACIONAL</b>	160,33	157,13	<b>-3,20</b>	154,80	145,74	<b>-9,06</b>	147,41	140,43	<b>-6,98</b>

#### 4.3.2. Precios Medios en Mercados Representativos Provinciales de Porcino Cebado (\*)

MERCADO REPRESENTATIVO	SELECTO (nivel menor de grasa)			NORMAL (nivel normal de grasa)			GRASO (nivel mayor de grasa)		
	Semana 31 27/07-02/08 2020	Semana 32 03-09/08 2020	Variación€	Semana 31 27/07-02/08 2020	Semana 32 03-09/08 2020	Variación€	Semana 31 27/07-02/08 2020	Semana 32 03-09/08 2020	Variación€
Barcelona	--	--	--	1,36	1,36	<b>0,00</b>	1,33	1,33	<b>0,00</b>
Huesca	1,33	1,33	<b>0,00</b>	1,31	1,31	<b>0,00</b>	1,29	1,29	<b>0,00</b>
Lleida	1,31	1,31	<b>0,00</b>	1,30	1,30	<b>0,00</b>	1,29	1,29	<b>0,00</b>
Murcia	1,34	1,35	<b>0,01</b>	1,33	1,34	<b>0,01</b>	1,32	1,33	<b>0,01</b>
Pontevedra	1,32	1,32	<b>0,00</b>	1,30	1,30	<b>0,00</b>	1,69	1,69	<b>0,00</b>
Salamanca	1,32	1,32	<b>0,00</b>	1,30	1,30	<b>0,00</b>	1,30	1,30	<b>0,00</b>
Segovia	1,32	1,32	<b>0,00</b>	1,30	1,30	<b>0,00</b>	1,40	1,40	<b>0,00</b>
Zaragoza	1,34	1,34	<b>0,00</b>	1,30	1,30	<b>0,00</b>	1,29	1,29	<b>0,00</b>

### 4.3.3. Precios Medios de Porcino Precoz, Lechones y Otras Calidades

(Euro/100kg vivo)

<b>CERDAS DE DESVIEJE</b>	<b>Semana 31 27/07-02/08 2020</b>	<b>Semana 32 03-09/08 2020</b>	<b>Variación €</b>
Cerdas de Desvieje	39,29	39,79	<b>0,50</b>
<b>CERDOS CEBADOS</b>			
Categoría U	125,38	122,15	<b>-3,23</b>
<b>LECHONES</b>			
Lleida.Base 20kg de peso.	110,00	110,00	<b>0,00</b>
Segovia.Base 20kg de peso.	155,00	155,00	<b>0,00</b>
Media nacional. Calidad Normal. Base 20 kg de	142,66	142,66	<b>0,00</b>

### 4.3.4. Precios Medios de Porcino: Tronco Ibérico

<b>TOSTONES</b>	<b>Semana 31 27/07-02/08 2020</b>	<b>Semana 32 03-09/08 2020</b>	<b>Variación €</b>
De 5 a 9 kilos	292,14	300,71	<b>8,57</b>
De 9 a 12 kilos	425,00	442,14	<b>17,14</b>
<b>LECHONES</b>			
Lechón Ibérico Cruzado Base 23 kg	300,42	300,44	<b>0,02</b>
<b>MARRANOS</b>			
Marranos Ibéricos de 35 a 60 kg	202,00	202,00	<b>0,00</b>
<b>PRIMALES</b>			
Primales Ibéricos de 60 a 100 kg	-	-	-
<b>CERDO CEBADO</b>			
Cerdo Cebado (Intensivo)	154,84	158,39	<b>3,55</b>
Cerdo Cebado de Campo (Extensivo)	162,48	165,89	<b>3,41</b>
Cerdo Cebado de Bellota 100% Ibérico	-	-	-
<b>DESVIEJE</b>			
Reproductores de desvieje	60,87	69,56	<b>8,69</b>
<b>REPRODUCTORES</b>			
Reproductores >6 meses	208,75	208,75	<b>0,00</b>
<b>CASTRONAS</b>			
Castronas	69,56	69,56	<b>0,00</b>

Denominaciones de acuerdo con la Norma de Calidad (RD 4/2014)

Para información sobre precios de productos agrícolas y ganaderos en otros Estados Miembros de la UE:

<https://ec.europa.eu/agriculture/>



MINISTERIO  
DE AGRICULTURA, PESCA  
Y ALIMENTACIÓN