



8 de enero 2016

Índice:

1. Precios Medios Nacionales, comentarios y gráficos
2. Precios en Mercados Representativos UE (nacionales)
 - 2.1 Cereales
 - 2.2 Vinos de mesa
 - 2.3 Aceites y Semillas
 - 2.4 Frutas y Hortalizas
 - 2.5 Vacuno
 - 2.6 Ovino
 - 2.7 Porcino
3. Precios en Mercados Representativos UE (semana anterior)



GOBIERNO
DE ESPAÑA

MINISTERIO
DE AGRICULTURA, ALIMENTACIÓN
Y MEDIO AMBIENTE

SECRETARÍA GENERAL TÉCNICA

Subdirección General de Estadística

sgestadi@magrama.es

<http://www.magrama.gob.es/es/estadistica/temas/default.aspx>

Publicación elaborada por la
Secretaría General Técnica
Subdirección General de Estadística



MINISTERIO DE AGRICULTURA, ALIMENTACIÓN Y MEDIO AMBIENTE

Edita

© Ministerio de Agricultura, Alimentación y Medio Ambiente
Secretaría General Técnica
Centro de Publicaciones
Catálogo de Publicaciones de la Administración General del Estado:
<http://publicacionesoficiales.boe.es/>

N.I.P.O.: 280-15-017-3

Se permite la utilización, copia o reproducción de los datos de este Boletín siempre que se cite expresamente su procedencia

PRECIOS MEDIOS NACIONALES AGRÍCOLAS

PRODUCTOS AGRÍCOLAS (especificaciones)		Semana 51 21-27/12	Semana 52 28/12-03/01	Variación semanal euros	Variación semanal %
CEREALES, alfalfa y pira de girasol					
(1)	Trigo blando panificable (€/t)	182,77	182,60	-0,17	-0,09
(1)	Cebada pienso (€/t)	177,24	177,13	-0,11	-0,06
(1)	Maíz grano (€/t)	175,25	175,04	-0,21	-0,12
(4)	Arroz cáscara (€/t)	269,16	269,25	0,09	0,03
(1)	Alfalfa (€/t)	164,88	164,88	0,00	0,00
(1)	Pira de girasol (€/t)	388,74	390,53	1,79	0,46
VINOS (sin Indicación Geográfica)					
(2)	Vino blanco (€/hgdo)	2,24	2,24	0,00	0,00
(2)	Vino tinto, 12 puntos de color (€/hgdo)	2,77	2,92	0,15	5,42
ACEITES VEGETALES					
(3)	Aceite de oliva virgen, de 0,8° a 2° (€/100 kg)	290,91	310,92	20,01	6,88
(3)	Aceite de oliva lampante, más de 2° (€/100 kg)	277,81	300,65	22,84	8,22
(3)	Aceite de orujo crudo (€/100 kg)	92,17	87,58	-4,59	-4,98
(3)	Aceite girasol refinado (€/100 kg)	87,11	86,92	-0,19	-0,22
FRUTAS					
(4)	Clementina (€/100 k.)	24,76	27,03	2,27	9,16
(4)	Limón (€/100 kg)	54,04	54,23	0,20	0,36
(4)	Naranja (€/100 kg)	18,11	18,40	0,28	1,57
(4)	Manzana Golden (€/100 kg)	42,02	42,73	0,71	1,70
(4)	Pera Blanquilla (€/100 kg)	58,56	58,56	0,00	0,00
(4)	Plátano (€/100kg)	32,06	31,85	-0,21	-0,66
HORTALIZAS					
(4)	Acelga (€/100kg)	44,58	38,04	-6,55	-14,68
(4)	Cebolla (€/100kg)	29,00	29,06	0,06	0,21
(4)	Coliflor (€/100 kg)	26,89	23,46	-3,43	-12,77
(4)	Judía verde tipo plana (€/100 kg)	231,94	217,55	-14,40	-6,21
(4)	Lechuga Romana (€/100 kg)	14,77	15,47	0,70	4,74
(4)	Pimiento verde tipo italiano (€/100 kg)	50,28	50,31	0,03	0,06
(4)	Tomate liso (€/100 kg)	44,28	45,27	0,98	2,22
(4)	Patata (€/100 kg)	21,82	22,20	0,38	1,73

Posición comercial:

(1) Entrada industria; (2) Salida bodega; (3) Salida almazara; (4) Granel: sobre árbol, finca, almacén, agricultor, alhóndiga, lonja

- **CEREALES (▼):** Ligeros descensos en los precios medios de los principales cereales grano. Trigo blando panificable (-0,09%), cebada pienso (-0,06%) y maíz grano (-0,12%). Ligeros repunte del precio medio del arroz cáscara (0,03%).
- **VINOS SIN DOP/IGP (▲):** Significativo incremento del precio medio del vino tinto (5,42%). El precio medio del vino blanco permanece estable.
- **ACEITES VEGETALES (▲):** Continúa la tendencia alcista de los precios medios de los aceites de oliva virgen (6,88%) y de oliva lampante (8,22%); sin embargo descienden los precios del aceite de orujo crudo (-4,98%) y del aceite de girasol refinado (-0,22%).
- **CITRICOS (▲):** Subida en especial de la Clementina (9,16%) y más ligera en Naranja (1,57%).
- **FRUTAS DE PEPITA (=):** Incremento de precios en Manzana Golden (1,70%) y estabilidad en Pera Blanquilla.
- **HORTALIZAS:** Bajadas de Acelga (-14,68%), Coliflor (-12,77%) y Judía verde (-6,21%). Suben Lechuga (4,74%), Tomate Liso (2,22%) y Patata (1,73%).

PRECIOS MEDIOS NACIONALES AGRÍCOLAS

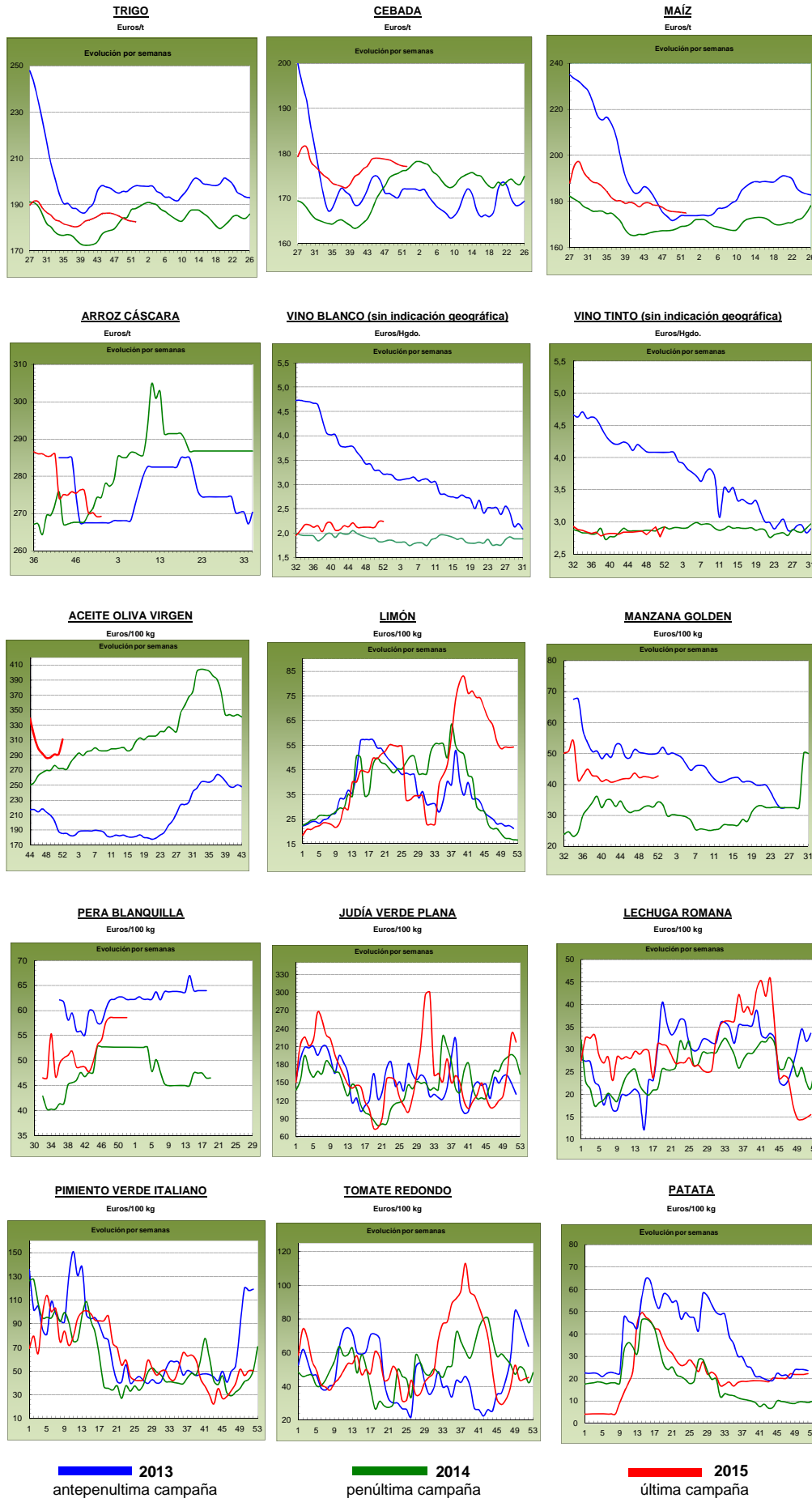

PRECIOS MEDIOS NACIONALES GANADEROS

PRODUCTOS GANADEROS (especificaciones)		Semana 51 21-27/12	Semana 52 28/12-3/01	Variación semanal euros	Variación semanal %
VACUNO					
(5)	Ternera, 180-300 kilos (€100 kg canal)	380,71	380,86	0,15	0,04
(5)	Machos de 12 a 24 meses (Clase R) (€100 kg canal)	369,17	369,01	-0,16	-0,04
(5)	Animales de 8 a 12 meses (Clase R) (€100 kg canal)	390,99	391,85	0,86	0,22
(5)	Bovino vivo, conjunto categorías (€100 kg vivo)	194,27	194,33	0,06	0,03
CORDERO					
(5)	Corderos 9-19 kilos (€100 kg canal)	628,84	628,79	-0,05	-0,01
(5)	Corderos 12-16 kilos (€100 kg canal)	556,44	556,44	0,00	0,00
PORCINO					
(5)	Porcino >60% magro (Clase S) (€100 kg canal)	121,41	120,95	-0,46	-0,38
(5)	Porcino 60-55% magro (Clase E) (€100 kg canal)	118,12	118,28	0,16	0,14
(5)	Porcino 55-50% magro (Clase U) (€100 kg canal)	120,85	120,92	0,07	0,06
(5)	Porcino 50-45% magro (Clase R) (€100 kg canal)	120,79	119,88	-0,91	-0,75
(5)	Lechon 20 kg (€unidad)	28,33	28,33	0,00	0,00
POLLO					
(6)	Pollo, media de canales del 83% y 65% rdto. (€100 kg canal)	161,80	161,25	-0,55	-0,34
(6)	Pollo P10 (83% rdto.) (€100 kg canal)	156,30	156,48	0,18	0,12
(6)	Pollo P90 (65% rdto.) (€100 kg canal)	162,45	161,81	-0,64	-0,39
HUEVOS					
(7)	Huevos, media Clase L y M (€100 kg)	96,19	94,23	-1,96	-2,04
(7)	Huevos - Clase L (€docena)	0,78	0,76	-0,02	-2,56
(7)	Huevos - Clase M (€docena)	0,68	0,66	-0,02	-2,94
CONEJO					
(8)	Conejo 1,8-2,2 kilo, vivo (€100 kg)	164,60	164,69	0,09	0,05
LECHE Y PRODUCTOS LÁCTEOS					
(10)	Suero de leche en polvo (€100 kg)	49,43	52,77	3,34	6,76
(9)	Leche de vaca (€100 litros). Fuente: FEGA	Precio noviembre 2015: 31,00 €100 litros			
MIEL					
(11)	Miel multifloral a granel (€100 kg)	Precio noviembre 2015: 349,96 €100 kg			

Posición comercial:

- (5) Entrada matadero; (6) Salida muelle matadero; (7) Salida muelle centro de embalaje; (8) Salida granja; (9) Precio pagado al ganadero
(10) Precio franco fábrica sin impuestos ni costes; (11) Venta a la industria o mayorista

COMENTARIOS DE MERCADO

- **VACUNO** (=): Las variaciones en los precios de las **canales de vacuno** no han sido demasiado significativas esta semana (0,04% canales de ternera, -0,04% canales de machos 12-24 meses y, 0,22% canales de animales 8-12 meses) con una demanda muy ajustada a la oferta. Las cotizaciones de los **animales con destino vida** han registrado una variación del 0,03%.
- **CORDERO** (=): Incremento de oferta en las canales de cordero siguiendo la buena demanda mostrada en esta época del año. Las expectativas de mataderos y comerciantes han superado sus expectativas, con un consumo nacional aumentando y una demanda internacional muy activa solicitando animales desde España. La conclusión, en cuanto a precios se refiere, es el mantenimiento de los mismos (0,00%, de media).
- **PORCINO** (=): Estabilidad en los precios de las **canales de porcino de capa blanca**, con variaciones medias del (-0,23%) de media en sus diferentes clasificaciones. La nota más destacada fue la baja operatividad registrada en el sector con tan sólo dos días hábiles. Los precios de los **lechones base 20 kg** (=) se mantienen estables en un mercado marcado por la apatía, al contar, solamente, con dos días de actividad. Los operadores esperan que las subidas de precios de todo el mes de diciembre se repitan a principios de este 2016.
- **POLLOS** (▼): Leve descenso en el precio de la canal de pollo (-0,34%). La poca operatividad de esta semana ha permitido que la oferta y la demanda se ajustasen, de tal manera que los precios variasen poco.
- **HUEVOS** (▼): Al igual que la semana precedente, los precios de los huevos descienden debido a una menor demanda de este producto tanto desde la industria nacional como de la exportación (-2,56% registrado en las cotizaciones de los huevos Clase L y -2,94% en los de la Clase M).
- **CONEJO** (=): Este tipo de carne no es la más consumida en este periodo navideño, por lo que la demanda baja muchísimo y los precios apenas varían respecto a la semana previa (0,05%).
- **LECHE Y PRODUCTOS LÁCTEOS**: Subida del 6,76% en el precio del **suero de leche en polvo** (▲).

PRECIOS MEDIOS NACIONALES GANADEROS

VACUNO VIVO

Euro/100 kg vivo

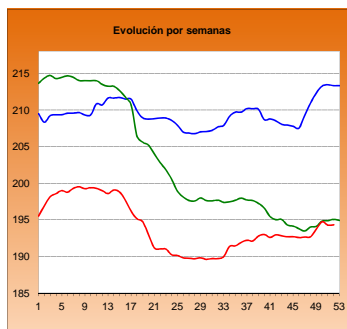

MACHOS 12-24 MESES (Clase R)

Euro/100 kg canal

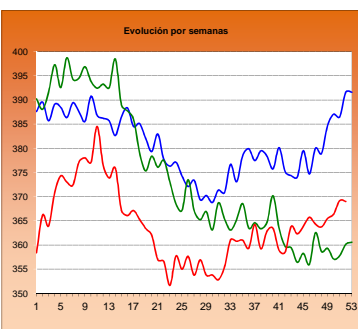

TERNERAS (Conjunto de Clases)

Euro/100 kg canal

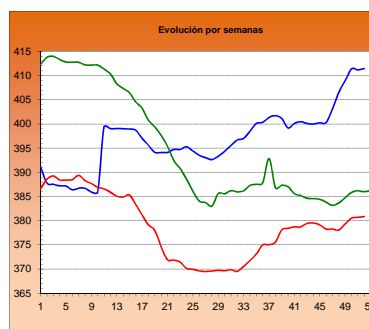

ANIMALES DE 8-12 MESES (Clase R)

Euro/100 kg canal

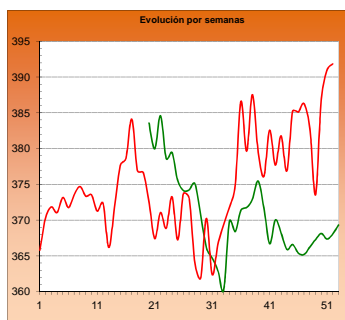

CORDERO 12-16 kilos

Euro/100 kg canal

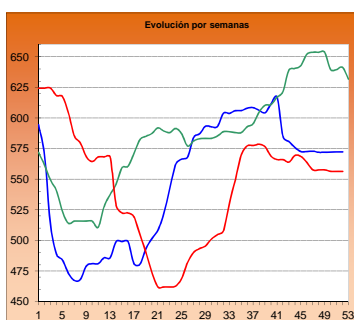

CORDERO 9-19 kilos

Euro/100 kg canal

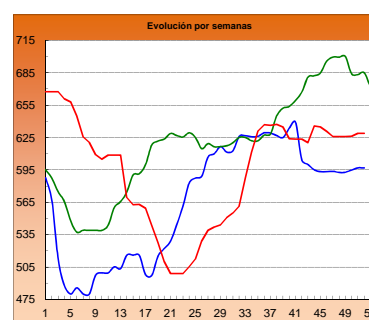

PORCINO >60% magro (Clase S)

Euro/100 kg canal

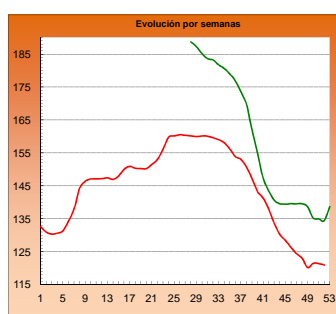

PORCINO 60-55% magro (Clase E)

Euro/100 kg canal

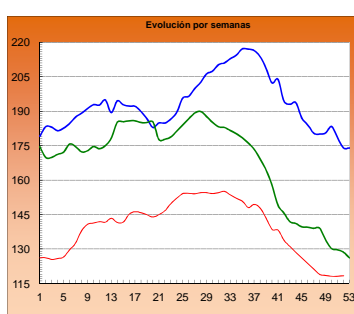

LECHONES Base 20 kg

Euro/unidad

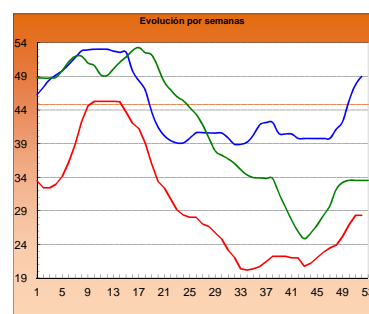

POLLO Canales del 83% y 65% rdto.

Euro/100 kg canal

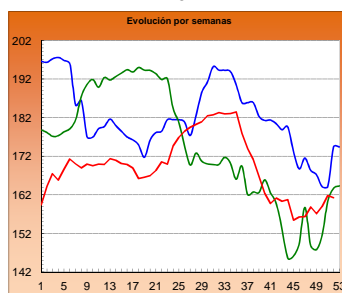

POLLO P90

Euro/100 kg canal

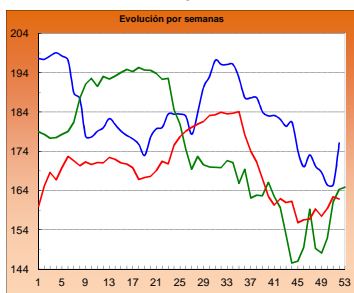

POLLO P10

Euro/100 kg canal

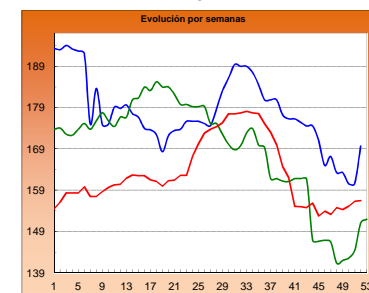

HUEVOS Clase L

Euro/ 100 kg canal

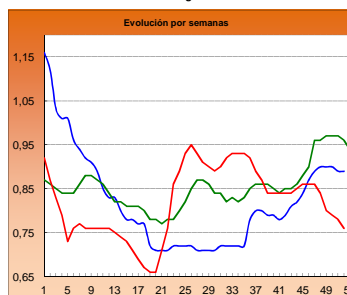

HUEVOS Clase M

Euro/ Docena

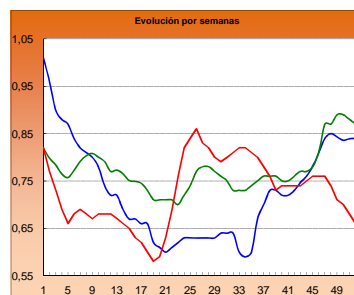

CONEJO VIVO

Euro/100 kg vivo

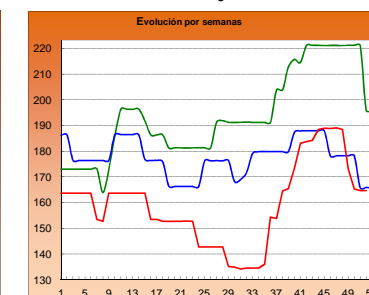

2013

2014

2015

I-2 PRECIOS EN MERCADOS REPRESENTATIVOS - CEREAL

Precios en Euro/Tonelada

REGLAMENTO (UE) N° 1272/2009 DE LA COMISION. Artículo 56, apartado 3.

Precios de comercio al por mayor. Mercancía nacional y/o importada, sobre vehículo

PRODUCTO	MERCADO REPRESENTATIVO	Semana 21-27/12 2015	Semana 28/12-03/01 2015/16	Variación €
Trigo Blando Panificable	Álava	182,00	182,00	0,00
	Albacete	188,00	188,00	0,00
	Ávila	180,00	180,00	0,00
	Badajoz	194,00	189,00	-5,00
	Barcelona	191,00	191,00	0,00
	Burgos	174,23	174,30	0,07
	Cádiz	190,00	190,00	0,00
	Ciudad Real	187,00	187,00	0,00
	Córdoba	195,00	195,00	0,00
	La Coruña	188,00	188,00	0,00
	Cuenca	188,00	188,00	0,00
	Gerona	191,00	191,00	0,00
	Guadalajara	186,00	186,00	0,00
	Huesca	183,00	183,00	0,00
	León	184,00	184,00	0,00
	Lérida	181,00	180,00	-1,00
	La Rioja	180,00	180,00	0,00
	Madrid	186,00	186,00	0,00
	Navarra	185,00	185,00	0,00
	Orense	189,00	189,00	0,00
	Palencia	180,00	180,00	0,00
	Salamanca	182,20	182,00	-0,20
	Segovia	181,00	181,00	0,00
	Sevilla	190,00	190,00	0,00
	Soria	185,60	185,60	0,00
	Tarragona	178,00	178,00	0,00
	Teruel	185,00	185,00	0,00
Toledo	190,00	190,00	0,00	
Valencia	191,00	190,00	-1,00	
Valladolid	180,20	179,80	-0,40	
Zamora	181,80	181,80	0,00	
Zaragoza	185,00	185,00	0,00	
Trigo Duro	Cádiz	255,00	255,00	0,00
	Córdoba	260,00	260,00	0,00
	Huelva	255,00	255,00	0,00
	Málaga	300,00	300,00	0,00
	Sevilla	255,00	255,00	0,00

I-2 PRECIOS EN MERCADOS REPRESENTATIVOS - CEREALES

Precios en Euro/Tonelada

REGLAMENTO (UE) N° 1272/2009 DE LA COMISION. Artículo 56, apartado 3.

Precios de comercio al por mayor. Mercancía nacional y/o importada, sobre vehículo

PRODUCTO	MERCADO REPRESENTATIVO	Semana 21-27/12 2015	Semana 28/12-03/01 2015/16	Variación €
Cebada Pienso	Albacete	174,00	174,00	0,00
	Ávila	179,00	179,00	0,00
	Barcelona	179,00	179,00	0,00
	Burgos	172,05	171,90	-0,15
	Cádiz	193,00	193,00	0,00
	Ciudad Real	177,60	177,00	-0,60
	Córdoba	180,00	180,00	0,00
	La Coruña	179,00	179,00	0,00
	Cuenca	176,00	176,00	0,00
	Gerona	179,00	179,00	0,00
	Granada	180,00	180,00	0,00
	Guadalajara	176,40	176,40	0,00
	Huelva	194,00	194,00	0,00
	Huesca	173,00	173,00	0,00
	León	182,00	182,00	0,00
	Lérida	176,00	176,00	0,00
	Murcia	183,00	183,00	0,00
	Navarra	178,00	178,00	0,00
	Orense	186,00	186,00	0,00
	Asturias	186,00	186,00	0,00
	Palencia	175,00	175,00	0,00
Salamanca	183,00	183,00	0,00	
Segovia	176,00	176,00	0,00	
Soria	176,80	176,40	-0,40	
Teruel	175,00	175,00	0,00	
Toledo	180,60	180,00	-0,60	
Valladolid	178,60	178,40	-0,20	
Zamora	182,00	182,00	0,00	
Zaragoza	175,00	175,00	0,00	
Cebada Malta	Albacete	190,00	190,00	0,00
	Burgos	186,00	186,00	0,00
	Cuenca	191,00	191,00	0,00
	Huesca	185,00	185,00	0,00
	La Rioja	185,00	185,00	0,00
	Navarra	182,00	182,00	0,00
	Valencia	183,00	183,00	0,00

I-2 PRECIOS EN MERCADOS REPRESENTATIVOS - CEREAL

Precios en Euro/Tonelada

REGLAMENTO (UE) N° 1272/2009 DE LA COMISION. Artículo 56, apartado 3.

Maíz grano, precios de comercio al por mayor. Mercancía nacional y/o importada, sobre vehículo

Arroz cáscara, arroz blanco precios salida almacén agricultor

PRODUCTO	MERCADO REPRESENTATIVO	Semana 21-27/12 2015	Semana 28/12-03/01 2015/16	Variación €
Maiz Grano	Albacete	175,40	175,40	0,00
	Badajoz	181,00	180,00	-1,00
	Barcelona	178,00	177,00	-1,00
	Cáceres	181,00	180,00	-1,00
	Ciudad Real	183,00	183,00	0,00
	Córdoba	176,00	176,00	0,00
	La Coruña	177,00	177,00	0,00
	Gerona	178,00	177,00	-1,00
	Guadalajara	180,00	180,00	0,00
	Huelva	185,00	185,00	0,00
	Huesca	172,00	172,00	0,00
	León	168,00	168,00	0,00
	Lérida	170,00	170,00	0,00
	Madrid	180,00	180,00	0,00
	Murcia	169,00	169,00	0,00
	Navarra	173,00	173,00	0,00
	Pontevedra	177,00	177,00	0,00
	Salamanca	178,00	178,00	0,00
	Sevilla	185,00	185,00	0,00
	Tarragona	169,00	168,00	-1,00
Toledo	183,00	183,00	0,00	
Valencia	180,00	180,00	0,00	
Valladolid	173,00	172,40	-0,60	
Zamora	168,00	168,00	0,00	
Zaragoza	177,00	177,00	0,00	
Arroz Cáscara (Indica)	Sevilla	255,58	256,77	1,20
Arroz Cáscara (Japónica)		274,02	273,82	-0,20
	Tarragona	285,00	285,00	0,00
	Valencia	315,00	310,00	-5,00
Arroz Blanco Extra	Tarragona	580,00	580,00	0,00
	Valencia	600,00	600,00	0,00

**I-3 PRECIOS EN MERCADOS REPRESENTATIVOS
VINOS BLANCO Y TINTO SIN INDICACION GEOGRAFICA
Reglamentos UE Nº 479/2008 y 144/2013**

**En €/hgdo, salida bodega, a granel, pago al contado sin I.V.A.
Precio de vino tinto referido al producto de 12 puntos de color**

PRODUCTO	MERCADO REPRESENTATIVO	Semana 21-27/12 51 2015	Semana 28/12/15-3/01/16 52 2015	Variación €
VINO BLANCO	Albacete	2,55	2,64	0,09
	Badajoz	2,04	2,21	0,17
	Ciudad Real	2,40	2,29	-0,11
	Cuenca	2,14	2,14	0,00
	Toledo	2,10	2,14	0,04
VINO TINTO	Albacete	2,83	3,05	0,22
	Ciudad Real	2,57	2,87	0,30
	Cuenca	3,12	3,03	-0,09
	Badajoz	2,67	2,98	0,31
	Murcia	3,34	3,34	0,00
	Toledo	2,65	2,65	0,00
	Valencia	2,72	2,73	0,00

I-4 PRECIOS EN MERCADOS REPRESENTATIVOS DE ACEITES

Aceites. Precios sobre almazara, en €/100 kg, sin I.V.A.Rgtos C.E. 865/04 y 826/08

Semilla de girasol. Precios en centros de demanda, en €/100 kg, sin I.V.A. Rgto C.E.E. 3405/93

PRODUCTO Y ESPECIFICACIONES	MERCADO REPRESENTATIVO	Semana 51 21-27/12 2015	Semana 52 28/12/15-3/01/16 2015	Variación €
ACEITE DE OLIVA VIRGEN EXTRA Menos de 0,8°	Badajoz	307,50	307,50	0,00
	Ciudad Real	305,00	320,00	15,00
	Córdoba	303,38	314,68	11,30
	Granada	299,13	326,30	27,18
	Jaén	304,82	327,00	22,19
	Málaga	301,65	327,00	25,35
	Sevilla	306,78	334,00	27,22
	Tarragona	332,50	332,50	0,00
	Toledo	310,00	325,00	15,00
ACEITE DE OLIVA VIRGEN De 0,8° a 2°	Badajoz	295,00	295,00	0,00
	Córdoba	291,15	302,38	11,23
	Granada	284,34	316,00	31,66
	Jaén	291,28	318,00	26,73
	Sevilla	294,63	320,00	25,38
	Cadiz	288,00	304,00	16,00
	Tarragona	312,50	315,00	2,50
	Toledo	291,00	305,00	14,00
	ACEITE DE OLIVA LAMPANTE Más de 2°	Córdoba	278,00	292,50
Granada		276,50	293,59	17,09
Jaén		277,89	304,90	27,01
Málaga		275,15	301,10	25,95
Sevilla		284,10	309,25	25,15
Tarragona		270,00	270,00	0,00
Badajoz		287,50	287,50	0,00
ACEITE DE OLIVA REFINADO		Córdoba	301,50	299,00
	Jaén	300,00	315,00	15,00
	Tarragona	315,00	315,00	0,00
ACEITE DE ORUJO CRUDO	Córdoba	94,18	85,00	-9,18
	Jaén	95,11	96,00	0,90
	Tarragona	90,15	90,15	0,00
ACEITE DE ORUJO REFINADO	Córdoba	141,00	139,50	-1,50
	Jaén	140,57	144,00	3,44
	Tarragona	138,23	138,23	0,00
ACEITE DE GIRASOL REFINADO	Córdoba	87,23	86,85	-0,38
	Sevilla	88,50	88,50	0,00
	Tarragona	87,00	87,00	0,00
PIPA DE GIRASOL	Andalucía	399,81	403,27	3,46
	Centro-Norte	377,67	377,78	0,11

I-5 PRECIOS EN MERCADOS REPRESENTATIVOS - FRUTAS Y HORTALIZAS

PRECIOS DE PRODUCTOS NACIONALES

Mercados representativos de producción

Rgtos. CE 1234/2007 y 543/2011

En €/100 kg, a salida agrupación de productores, envasado, sin I.V.A, incluyendo el precio del envase.

CÍTRICOS

PRODUCTO	MERCADO	VARIEDAD O TIPO	CAT.	CALIBRE mm.	DIA/MES						
					28/12	29/12	30/12	31/12	1/1	2/1	3/1
CLEMENTINA	Castellón Valencia	Clemenules Clemenules	I	1-X-3	60,00	74,10	66,26	66,41	-	62,27	74,04
			I	1-X-3	-	60,00	56,06	-	-	-	-
LIMÓN	Alicante Murcia Málaga	Fino Fino Fino	I	3/4	113,98	113,04	115,11	114,04	-	-	-
			I	3/4	-	122,00	123,00	-	-	-	
			I	3/4	-	124,00	125,00	-	-	-	
MANDARINA	Castellón Valencia	Clemenvilla Clemenvilla	I	1-2	63,85	81,61	79,63	71,19	-	-	-
			I	1-2	60,00	66,10	68,58	-	-	-	
NARANJA	Alicante Valencia	Navelina Navelina	I	6-9	-	38,00	35,97	-	-	-	-
			I	6-9	47,00	-	-	-	-	-	

FRUTAS DE PEPITA

PRODUCTO	MERCADO	VARIEDAD O TIPO	CAT.	CALIBRE mm.	DIA/MES						
					28/12	29/12	30/12	31/12	1/1	2/1	3/1
MANZANA	Lleida Lleida Lleida Lleida Girona Girona Girona Girona Girona Girona	Golden Delicious Granny Smith Red Chief Royal Gala Golden Delicious Fuji Granny Smith Red Delicious Royal Gala	I	70-80	47,48	50,76	48,87	49,31	-	-	-
			I	70-80	54,00	54,00	54,00	54,50	-	-	-
			I	70-80	52,73	52,29	51,74	51,90	-	-	-
			I	70-80	69,00	67,24	68,03	63,67	-	-	-
			I	70-80	68,89	68,89	68,89	68,89	-	-	-
			I	70-80	96,58	96,58	96,58	96,58	-	-	-
			I	70-80	81,65	81,65	81,65	81,65	-	-	-
			I	70-80	74,13	74,13	74,13	74,13	-	-	-
			I	70-80	82,39	82,39	82,39	82,39	-	-	-
			PERA	Lleida Lleida Lleida Zaragoza Zaragoza Zaragoza	Blanquilla Conferencia Condesa (Alexandrina) Blanquilla Conferencia Williams	I	55-60	77,76	75,81	74,83	77,00
I	60-65	77,25				76,09	78,36	76,60	-	-	-
I	65-70	68,00				67,00	67,00	66,00	-	-	-
I	55-60	-				-	68,18	-	-	-	
I	60-65+	-				-	76,56	-	-	-	
I	65+/75+	-				-	51,20	58,00	-	-	
UVA DE MESA	Alicante Murcia Murcia	Aledo Dominga Napoleón	I	-	-	140,02	-	-	-	-	-
			I	-	95,00	95,00	95,00	-	-	-	
			I	-	95,00	95,00	95,00	-	-	-	

FRUTAS DE HUESO

PRODUCTO	MERCADO	VARIEDAD O TIPO	CAT.	CALIBRE mm.	DIA/MES						
					28/12	29/12	30/12	31/12	1/1	2/1	3/1
AGUACATE	Granada	Hass	I	-	225,00	225,00	225,00	225,00	-	225,00	-

I-5 PRECIOS EN MERCADOS REPRESENTATIVOS - FRUTAS Y HORTALIZAS

PRECIOS DE PRODUCTOS NACIONALES

Mercados representativos de producción

Rgts. CE 1234/2007 y 543/2011

En €100 kg, a salida agrupación de productores, envasado, sin I.V.A, incluyendo el precio del envase.

HORTALIZAS

PRODUCTO	MERCADO	VARIEDAD O TIPO	CAT.	CALIBRE mm.	DIA/MES					
					28/12	29/12	30/12	31/12	1/1	2/1
AJO	Córdoba	Morado	I	45-55	233,89	233,89	233,87	233,84	-	-
	Cuenca	Blanco	I	50-60	222,00	222,00	222,00	222,00	-	-
	Cuenca	Morado	I	45-55	246,00	246,00	246,00	246,00	-	-
	Córdoba	Spring Blanco	I	50-60	210,00	210,00	210,00	210,00	-	-
	Córdoba	Spring Violeta	I	50-60	210,00	210,00	210,00	210,00	-	-
BERENJENA	Almería	Alargada	I	40y+	41,40	27,50	22,55	31,00	-	-
CALABACÍN	Almería	-	I	14-21	39,38	47,06	48,14	51,00	35,70	-
CHAMPIÑÓN	La Rioja	Cerrado	I	30-65	145,90	140,76	139,60	146,03	-	-
COLIFLOR	La Rioja	-	I	-	19,65	24,50	24,50	24,50	-	-
JUDÍA VERDE	Almería Granada	Plana	I	-	197,06	152,94	117,65	217,65	-	-
		Plana	I	-	246,60	225,00	191,23	142,00	-	245,00
LECHUGA	Almería	Iceberg	I	400 g y +	78,38	56,60	63,88	49,49	-	-
	Murcia	Iceberg	I	400 g y +	60,00	60,00	63,00	63,00	-	-
	Murcia	Baby	I	-	110,00	110,00	120,00	120,00	-	-
	Murcia	Romana	I	-	85,00	85,00	85,00	85,00	-	-
PEPINO	Almería	Liso	I	350-500 g	44,25	45,50	39,75	45,50	-	-
PIMIENTO	Almería	Cuadrado Color (rojo o amarillo)	I	70 mm y +	64,00	62,00	60,00	-	-	-
	Almería	Cuadrado Verde	I	70 mm y +	86,10	87,17	75,40	77,01	-	-
	Almería	Verde alargado	I	40 mm y +	73,33	-	67,50	-	-	-
TOMATE	Almería	Redondo	I	57-100 mm	67,86	50,65	35,86	50,91	-	-
	Almería	Racimo	I	-	-	63,08	67,23	76,25	-	-
	Almería	Cereza	I	-	-	100,01	95,30	97,53	-	-
	Granada	Redondo	I	57-100 mm	61,50	59,10	59,00	58,70	-	57,60
	Granada	Racimo	I	-	-	96,36	-	-	-	-
	Granada	Cereza	I	-	126,36	124,55	127,27	127,27	-	125,45
Murcia	Redondo	I	57-100 mm	80,00	80,00	80,00	79,33	-	-	
ZANAHORIA	Cádiz	Nantesa	I	-	57,50	57,50	57,50	57,50	-	-

I-6 PRECIOS EN MERCADOS REPRESENTATIVOS VACUNO Y OVINO

A) BOVINO

1.- PRECIO MEDIO NACIONAL (Euro/100 kg Canal) DE CANALES DE BOVINO PESADO SEGÚN MODELO COMUNITARIO DE CLASIFICACIÓN (R(CE) No 1249/2008 y R(UE) No 148/2014).

CATEGORÍA	CLASE DE CONFORMACIÓN Y DE ESTADO DE ENGRASAMIENTO	Semana 21-27/12 2015	Semana 28/12-03/01 2015/16	Variación €
Categoría A: Canales de machos jóvenes sin castrar de más de un año y menos de dos años	Muy buena y poco cubierta (U-2)	394,58	394,97	0,39
	Muy buena y cubierta (U-3)	391,17	391,27	0,10
	Precio medio ponderado	392,50	392,71	0,21
	Buena y poco cubierta (R-2)	369,20	369,95	0,74
	Buena y cubierta (R-3)	369,14	368,48	-0,67
	Precio medio ponderado	369,16	369,01	-0,16
	Menos buena y poco cubierta(O-2)	341,47	341,06	-0,40
Categoría D: Canales de hembras que hayan parido	Menos buena y cubierta (O-3)	334,54	339,41	4,88
	Precio medio ponderado	338,51	340,36	1,85
	Mediocre y poco cubierta (P-2)	194,72	189,71	-5,01
	Mediocre y cubierta (P-3)	196,62	195,15	-1,46
	Precio medio ponderado	195,13	190,89	-4,24
	Buena y cubierta (R-3)	258,85	253,96	-4,89
	Buena y grasa (R-4)	251,65	245,41	-6,25
Precio medio ponderado	257,21	252,01	-5,20	
Categoría E: Canales de otras hembras (de 12 meses ó más)	Menos buena y poco cubierta(O-2)	213,17	213,96	0,79
	Menos buena y cubierta (O-3)	232,14	220,54	-11,59
	Menos buena y grasa (O-4)	235,78	249,42	13,65
	Precio medio ponderado	224,86	222,33	-2,53
	Muy buena y poco cubierta (U-2)	402,26	399,62	-2,64
	Muy buena y cubierta (U-3)	386,98	387,60	0,62
	Precio medio ponderado	391,27	390,97	-0,29
Categoría Z: Canales de animales desde 8 a menos de 12 meses	Buena y poco cubierta (R-2)	374,86	375,02	0,17
	Buena y cubierta (R-3)	384,65	386,23	1,58
	Buena y grasa (R-4)	359,56	367,50	7,94
	Precio medio ponderado	381,44	383,22	1,78
	Menos buena y poco cubierta(O-2)	329,99	327,64	-2,34
	Menos buena y cubierta (O-3)	351,55	346,89	-4,66
	Menos buena y grasa (O-4)	370,15	382,00	11,85
Precio medio ponderado	345,10	341,28	-3,81	
Categoría Z: Canales de animales desde 8 a menos de 12 meses	Muy buena y poco cubierta (U-2)	411,09	411,85	0,76
	Muy buena y cubierta (U-3)	405,70	407,83	2,14
	Precio medio ponderado	407,96	409,52	1,56
	Buena y poco cubierta (R-2)	390,06	396,65	6,59
	Buena y cubierta (R-3)	391,33	390,14	-1,19
	Precio medio ponderado	390,99	391,85	0,85
	Menos buena y poco cubierta(O-2)	343,03	348,31	5,27
Menos buena y cubierta (O-3)	329,54	344,04	14,50	
Precio medio ponderado	337,83	346,66	8,83	

I-6 PRECIOS EN MERCADOS REPRESENTATIVOS VACUNO Y OVINO

2.-PRECIO MEDIO NACIONAL DEL BOVINO (Euro/100 kg)

BOVINO VIVO	Semana 21-27/12 2015	Semana 28/12-03/01 2015/16	Variación €
Machos hasta 480 Kg. vivo	222,51	222,51	0,00
Machos de más de 480 kg. vivo	201,69	201,69	0,00
Hembras que hayan parido	91,70	91,70	0,00
Otras hembras de hasta 380 Kg. vivo	226,73	226,90	0,17
Otras hembras de más de 380 Kg. vivo	209,58	209,58	0,00

3.-PRECIO MEDIO NACIONAL DE OTROS ANIMALES DE LA ESPECIE BOVINA (R(CE) N° 2273/2002).

OTROS BOVINOS	Semana 21-27/12 2015	Semana 28/12-03/01 2015/16	Variación €
Terneros de ocho días a cuatro semanas			
tipo cruzado	248,75	248,75	0,00
tipo frisón/país	71,25	71,25	0,00
<i>Media ponderada nacional (Euro/Cabeza)</i>	160,00	160,00	0,00
Bovinos ligeros comprendidos entre seis y doce meses			
tipo cruzado	269,56	269,56	0,00
tipo frisón/país	160,82	160,82	0,00
<i>Media ponderada nacional (Euro/100 kg Vivo)</i>	231,50	231,50	0,00

B) CORDEROS

**1.-PRECIOS MEDIOS NACIONALES DE CANALES DE OVINO FRESCAS O REFRIGERADAS R(CE) N° 315/2002
Euro/100 kg Canal**

CORDEROS I y II	Semana 21-27/12 2015	Semana 28/12-03/01 2015/16	Variación €
Corderos I (12 a 13 kg/canal)	612,35	612,35	0,00
Corderos II (13,1 a 16 kg/canal)	500,52	500,52	0,00
<i>Media ponderada</i>	556,44	556,44	0,00

**2.-PRECIOS MEDIOS DE CANALES DE OVINO FRESCAS O REFRIGERADAS EN LOS MERCADOS NACIONALES
REPRESENTATIVOS PARA LA C.E.**

MERCADO REPRESENTATIVO Cordero 9-19 kg	Semana 21-27/12 2015	Semana 28/12-03/01 2015/16	Variación €
Escorxador Mercabarna	631,69	630,65	-1,04
Mat. Valencia	637,78	637,78	0,00
Mercamadrid	642,97	642,97	0,00
Albacete	616,24	616,24	0,00
Extremadura	580,50	580,50	0,00
Medina del Campo	690,00	690,00	0,00
Talavera de la Reina	603,78	603,78	0,00
Zaragoza	631,77	631,77	0,00
<i>Media ponderada</i>	628,84	628,79	-0,05

PRECIOS EN MERCADOS REPRESENTATIVOS - PRODUCTOS GANADEROS**D-1)-CANAL PORCINO CAPA BLANCA
CLASIFICACIÓN EUROP R(CE) N° 1249/2008**

Euro/100 kg Canal

	Clase S			Clase E			Clase U		
	Semana 21-27/12 2015	Semana 28/12-03/01 2015/16	Variación €	Semana 21-27/12 2015	Semana 28/12-03/01 2015/16	Variación €	Semana 21-27/12 2015	Semana 28/12-03/01 2015/16	Variación €
PRECIO MEDIO NACIONAL	121,41	120,95	-0,46	118,12	118,28	0,16	120,85	120,92	0,07

	Clase R			Clase O			Clase P		
	Semana 21-27/12 2015	Semana 28/12-03/01 2015/16	Variación €	Semana 21-27/12 2015	Semana 28/12-03/01 2015/16	Variación €	Semana 21-27/12 2015	Semana 28/12-03/01 2015/16	Variación €
PRECIO MEDIO NACIONAL	120,79	119,88	-0,92	120,35	114,54	-5,82	109,58	107,96	-1,62

D-2)-PORCINO CEBADO

Euros/kg vivo

LONJAS	SELECTO			NORMAL			GRASO		
	Semana 21-27/12 2015	Semana 28/12-03/01 2015/16	Variación €	Semana 21-27/12 2015	Semana 28/12-03/01 2015/16	Variación €	Semana 21-27/12 2015	Semana 28/12-03/01 2015/16	Variación €
Albacete	1,25	1,25	0,00	1,22	1,22	0,00	1,19	1,19	0,00
Barcelona	--	--	--	1,00	1,00	0,00	0,97	0,97	0,00
Huesca	0,97	0,97	0,00	0,95	0,95	0,00	0,93	0,93	0,00
Lleida	0,96	0,96	0,00	0,95	0,95	0,00	0,94	0,94	0,00
Murcia	1,00	1,00	0,00	0,98	0,98	0,00	0,98	0,98	0,00
Pontevedra	0,90	0,90	0,00	0,87	0,87	0,00	1,13	1,13	0,00
Salamanca	0,96	0,96	0,00	0,94	0,94	-0,00	0,90	0,90	-0,00
Segovia	0,96	0,96	0,00	0,95	0,95	0,00	1,17	1,17	0,00
Zaragoza	0,99	0,99	0,00	0,95	0,95	0,00	0,94	0,94	0,00

PRECIOS EN MERCADOS REPRESENTATIVOS - PRODUCTOS GANADEROS - PORCINO**E) - PORCINO PRECOZ
LECHONES, OTRAS CALIDADES.**

Euro/100 Kg vivo

Cerdas de Desvieje	Semana 21-27/12 2015	Semana 28/12-03/01 2015/16	Variación €
Cerdas de Desvieje	36,97	36,97	0,00
CERDOS CEBADOS			
Categoría U	93,05	93,10	0,05
LECHONES			
Lleida.Base 20kg de peso.	135,00	135,00	0,00
Segovia.Base 20kg de peso.	135,00	135,00	0,00
Media nacional. Calidad Normal. Base 20 kg de peso	141,66	141,66	0,00

F) - TRONCO IBÉRICO

Euro/100 Kg vivo

TOSTONES	Semana 21-27/12 2015	Semana 28/12-03/01 2015/16	Variación €
De 5 a 9 kilos	338,61	338,61	0,00
De 9 a 12 kilos	428,84	428,84	0,00
LECHONES			
Lechón Ibérico Cruzado Base 23 kg	282,23	282,23	0,00
MARRANOS			
Marranos Ibéricos de 35 a 60 kg	251,52	251,52	0,00
PRIMALES			
Primales Ibéricos de 60 a 100 kg	--	--	--
CERDO CEBADO			
Cerdo Cebado (Intensivo)	191,78	191,17	-0,60
Cerdo Cebado de Campo (Extensivo)	199,07	198,46	-0,60
Cerdo Cebado de Bellota 100% Ibérico	294,68	294,68	0,00
DESVIEJE			
Reproductores de desvieje	104,35	104,35	0,00
REPRODUCTORES			
Reproductores >6 meses	329,34	329,34	0,00
CASTRONAS			
Castronas	93,48	93,48	0,00

Denominaciones de acuerdo con la Norma de Calidad (RD 4/2014)

PRECIOS DE MERCADO. PAÍSES MIEMBROS UE

Semana 51 (del 21 al 27 de diciembre). Año 2015

**1.- PRECIO MEDIO NACIONAL (EUROS\100 kg CANAL) DE CANALES DE BOVINO PESADO
SEGÚN MODELO COMUNITARIO DE CLASIFICACIÓN R(CE) No 1249/2008 y R(UE) No 148/2014.
(Euros/100 kg)**

CATEGORIA	CLASE DE CONFORMACIÓN Y DE ESTADO DE ENGRASAMIENTO	Alemania (DE)	Irlanda (IE)	España (ES)	Francia (FR)	Italia (IT)	Polonia (PL)	Portugal (PT)	Reino Unido (UK)	UE-28	% España / UE
Categoría A: Canales de machos jóvenes sin castrar de mas de 12 y menos 24 meses	Muy buena y poco cubierta (U-2)	414,7	374,5	395,6	412,0	424,9	330,9	372,1	452,8	412,0	-4,0
	Muy buena y cubierta (U-3)	412,0	375,3	391,0	392,0	429,7	324,4	370,3	452,5	400,7	-2,4
	Buena y poco cubierta (R-2)	408,3	365,6	362,0	380,0	377,0	317,4	358,0	438,0	381,0	-5,0
	Buena y cubierta (R-3)	404,4	367,2	368,9	376,0	385,9	317,9	358,9	438,6	382,6	-3,6
	Menos buena y poco cubierta (O-2)	361,2	351,4	343,0	323,0	318,6	302,7	326,8	393,2	339,2	1,1
	Menos buena y cubierta (O-3)	370,0	353,1	338,0	329,0	323,9	307,9	350,5	405,9	353,7	-4,4
	Categoría A	397,4	365,6	371,3	380,5	416,0	310,9	355,7	425,1	382,4	-2,9
Categoría D: Hembras paridas	Buena y cubierta (R-3)	293,9	316,0	262,3	378,0	257,6	253,7	257,9	321,5	340,4	-22,9
	Buena y grasa (R-4)	294,3	316,3	251,6	356,0	266,4	260,1	243,3	321,3	304,9	-17,5
	Menos buena y poco cubierta (O-2)	260,5	288,2	219,5	311,0	227,8	230,7	213,5	278,8	249,0	-11,9
	Menos buena y cubierta (O-3)	264,3	294,5	225,3	296,0	237,8	241,0	212,6	293,2	267,9	-15,9
	Menos buena y grasa (O-4)	270,2	294,7	234,1	280,0	244,7	246,4	219,8	296,6	277,9	-15,7
	Mediocre y poco cubierta (P-2)	198,3	260,7	187,9	227,0	193,2	207,2	191,9	228,6	213,6	-12,0
	Mediocre y cubierta (P-3)	210,6	282,4	201,9	252,0	213,0	222,3	192,4	257,4	248,1	-18,6
Categoría D	255,9	290,5	226,9	306,3	212,9	233,6	206,4	283,3	268,1	-15,4	
Categoría E: Hembras de más de 12 meses	Muy buena y poco cubierta (U-2)	378,8	400,7	397,2	451,0	460,3	305,1	372,7	473,1	441,5	-10,0
	Muy buena y cubierta (U-3)	369,4	409,9	386,5	460,0	450,1	307,2	371,2	479,4	425,8	-9,2
	Buena y poco cubierta (R-2)	369,4	387,6	380,9	376,0	399,2	292,9	364,0	457,8	373,0	2,1
	Buena y cubierta (R-3)	366,5	395,8	386,8	394,0	416,8	303,6	356,6	464,2	390,7	-1,0
	Buena y grasa (R-4)	359,4	394,6	376,4	371,0		301,1	360,0	468,3	429,7	-12,4
	Menos buena y poco cubierta (O-2)	272,0	359,5	325,7	287,0	265,1	269,1	341,9	400,4	302,6	7,6
	Menos buena y cubierta (O-3)	272,8	380,8	354,4	308,0	253,7	279,2	342,7	431,8	333,4	6,3
	Menos buena y grasa (O-4)	276,2	381,6	354,0	298,0		283,1	353,6	444,7	400,7	-11,7
Categoría E	337,3	390,8	383,2	407,5	445,3	285,2	356,6	457,8	393,9	-2,7	
Categoría Z: Canales de machos y hembras de más de 8 y menos de 12 meses	Muy buena y poco cubierta (U-2)			400,9		498,1		370,6		428,3	-6,4
	Muy buena y cubierta (U-3)			391,8		473,0		373,1	449,1	392,9	-0,3
	Buena y poco cubierta (R-2)	293,1		390,7		421,8	313,3	353,8		382,2	2,2
	Buena y cubierta (R-3)			385,6		404,4	300,1	361,4		384,3	0,3
	Menos buena y poco cubierta (O-2)	257,9	353,3	347,1		501,4	289,8	333,8	367,3	349,6	-0,7
	Menos buena y cubierta (O-3)			333,4			291,0	357,7		339,1	-1,7
	Categoría Z	274,6	353,3	368,6		481,3	294,9	347,1	370,7	370,1	-0,4

**2.- PRECIO MEDIO NACIONAL DE ANIMALES VIVOS DE LA ESPECIE BOVINA
SEGÚN MODELO COMUNITARIO R(UE) N° 807/2013.**

CATEGORIA	Alemania (DE)	Irlanda (IE)	España (ES)	Francia (FR)	Italia (IT)	Polonia (PL)	Reino Unido (UK)	UE-28	% España / UE
Bovinos de mas de 6 y menos de 12 meses (Euros/100 kg vivo) (Media ponderada Frison y Cruzado)	172,00	227,00	230,10	253,00	290,00	209,31	249,50	233,71	-1,55
Terneros de 8 días a 4 semanas (Euros/cabeza):									
. FRISON/PAIS	73,46	138,78	71,25	43,00	111,90	123,77	69,22	81,20	-12,3
. CRUZADO	157,60	291,83	248,75	169,00	217,49	171,17	319,53	213,43	16,55

PRECIOS DE MERCADO. PAÍSES MIEMBROS UE

Semana 51 (del 21 al 27 de diciembre). Año 2015

B) OVINOPRECIO MEDIO NACIONAL DE CANALES DE OVINO, SEGÚN MODELO COMUNITARIO R(CE) Nº 315/2002 y R(CE) Nº 1249/2008
(EUROS\100 kg CANAL)

CATEGORIA	Bulgaria (BG)	Alemania (DE)	España (ES)	Francia (FR)	Irlanda (IE)	Italia (IT)	Holanda (NL)	Polonia (PL)	Portugal (PT)	Reino Unido (UK)	UE-28	% España / UE
Canales de Corderos Pesados (>13 kg)		526,84	500,52	639,00	450,35		475,54	399,02		493,67	493,19	1,49
Canales de Corderos Ligeros (<13 kg)	652,17		710,23			667,16			446,00		620,41	14,48

C) PORCINOPRECIO MEDIO NACIONAL DE LA ESPECIE PORCINA, SEGÚN MODELO COMUNITARIO DE CLASIFICACIÓN R(CE) Nº 1249/2008 y R(UE) No 148/2014.
(EUROS\100 kg CANAL)

CATEGORIA	Bulgaria (BG)	Alemania (DE)	España (ES)	Francia (FR)	Irlanda (IE)	Italia (IT)	Holanda (NL)	Polonia (PL)	Portugal (PT)	Reino Unido (UK)	UE-28	% España / UE
Porcino. Clase S (>60% magro)		132,58	121,47	127,00	137,54		109,03	122,13		174,36	128,29	-5,32
Porcino. Clase E (60-55% magro)	162,95	128,73	118,02	118,00	136,60	131,40	107,89	120,21	118,00	169,66	126,04	-6,36
Porcino. Clase R (50-45% magro)			119,91			153,43				199,30	152,84	-21,55
Lechones (Euros/unidad)		36,20	26,95	24,60		59,98	22,75	31,63	35,00	55,10	34,26	-21,33

D) POLLOS Y HUEVOSPRECIO MEDIO NACIONAL DE CANALES DE POLLOS (65% RENDIMIENTO), Y DE HUEVOS, MEDIA DE LAS CLASES L Y M
SEGÚN MODELO COMUNITARIO DE CLASIFICACIÓN R(CE) Nº 546/2003.

CATEGORIA	Bulgaria (BG)	Alemania (DE)	España (ES)	Francia (FR)	Irlanda (IE)	Italia (IT)	Holanda (NL)	Polonia (PL)	Portugal (PT)	Reino Unido (UK)	UE-28	% España / UE
Pollos. 65% de rendimiento (Euros/100kg canal)	140,92	260,00	159,40	225,00	180,00	185,00	186,00	116,55	132,00	168,36	179,96	-11,43
Huevos. Media Clases L y M (Euros/100 kg)	122,54	124,95	98,35	122,20	132,28	176,39	109,00	120,33	125,66	146,65	129,62	-24,12



GOBIERNO
DE ESPAÑA

MINISTERIO
DE AGRICULTURA, ALIMENTACIÓN
Y MEDIO AMBIENTE