



28 de septiembre 2016

Índice:

1. Precios Medios Nacionales, comentarios y gráficos
2. Precios en Mercados Representativos UE (nacionales)
 - 2.1 Cereales
 - 2.2 Vinos de mesa
 - 2.3 Aceites y Semillas
 - 2.4 Frutas y Hortalizas
 - 2.5 Vacuno
 - 2.6 Ovino
 - 2.7 Porcino
3. Precios en Mercados Representativos UE (semana anterior)



GOBIERNO
DE ESPAÑA

MINISTERIO
DE AGRICULTURA, ALIMENTACIÓN
Y MEDIO AMBIENTE

SECRETARÍA GENERAL TÉCNICA

Subdirección General de Estadística

sgestadi@magrama.es

<http://www.magrama.gob.es/es/estadistica/temas/default.aspx>

Publicación elaborada por la
Secretaría General Técnica
Subdirección General de Estadística



MINISTERIO DE AGRICULTURA, ALIMENTACIÓN Y MEDIO AMBIENTE

Edita

© Ministerio de Agricultura, Alimentación y Medio Ambiente
Secretaría General Técnica
Centro de Publicaciones
Catálogo de Publicaciones de la Administración General del Estado:
<http://publicacionesoficiales.boe.es/>

N.I.P.O.: 280-15-017-3

Se permite la utilización, copia o reproducción de los datos de este Boletín siempre que se cite expresamente su procedencia

PRECIOS MEDIOS NACIONALES AGRÍCOLAS

PRODUCTOS AGRÍCOLAS (especificaciones)		Semana 37 12-18/09	Semana 38 19-25/09	Variación semanal euros	Variación semanal %
CEREALES, alfalfa y paja de girasol					
(1)	Trigo blando panificable (€/t)	156,80	156,75	-0,05	-0,03
(1)	Cebada pienso (€/t)	146,40	146,53	0,13	0,09
(1)	Maíz grano (€/t)	174,28	175,40	1,12	0,64
(4)	Arroz cáscara (€/t)	308,22	308,22	0,00	0,00
(1)	Alfalfa (€/t)	148,60	148,60	0,00	0,00
(1)	Paja de girasol (€/t)	365,93	364,72	-1,21	-0,33
VINOS (sin Indicación Geográfica)					
(2)	Vino blanco (€/hgdo)	2,26	2,30	0,04	1,60
(2)	Vino tinto, 12 puntos de color (€/hgdo)	2,78	2,84	0,06	2,13
ACEITES VEGETALES					
(3)	Aceite de oliva virgen, de 0,8° a 2° (€/100 kg)	312,32	311,95	-0,37	-0,12
(3)	Aceite de oliva lampante, más de 2° (€/100 kg)	306,20	305,49	-0,71	-0,23
(3)	Aceite de orujo crudo (€/100 kg)	97,10	98,10	1,00	1,03
(3)	Aceite girasol refinado (€/100 kg)	82,85	83,27	0,42	0,50
FRUTAS					
(4)	Clementina (€/100kg)	32,35	31,61	-0,74	-2,28
(4)	Limón (€/100kg)	77,50	75,00	-2,50	-3,23
(4)	Naranja (€/100 kg)	18,18	16,81	-1,37	-7,51
(4)	Manzana Golden (€/100kg)	48,59	42,13	-6,46	-13,29
(4)	Pera Blanquilla (€/100kg)	55,65	54,39	-1,27	-2,27
(4)	Uva de mesa (€/100 kg)	67,36	63,74	-3,62	-5,37
(4)	Ciruela (€/100 kg)	37,73	37,16	-0,57	-1,52
(4)	Melocotón (€/100 kg)	40,13	40,47	0,34	0,86
(4)	Plátano (€/100 kg)	26,84	25,79	-1,05	-3,91
HORTALIZAS					
(4)	Acelga (€/100kg)	46,74	44,50	-2,24	-4,79
(4)	Ajo seco (€/100 kg)	192,52	192,52	0,00	0,00
(4)	Berenjena (€/100 kg)	48,44	68,98	20,54	42,40
(4)	Calabacín (€/100 kg)	20,44	18,35	-2,09	-10,21
(4)	Cebolla (€/100 kg)	13,32	13,91	0,60	4,47
(4)	Champiñón (€/100kg)	112,85	118,78	5,93	5,25
(4)	Judía verde tipo plana (€/100 kg)	222,21	247,24	25,03	11,26
(4)	Lechuga Romana (€/100 kg)	23,18	22,08	-1,10	-4,75
(4)	Melón Piel de Sapo (€/100 kg)	32,68	30,11	-2,57	-7,85
(4)	Pepino (€/100 kg)	31,52	47,82	16,30	51,70
(4)	Pimiento verde tipo italiano (€/100 kg)	55,46	61,37	5,90	10,65
(4)	Sandía con pepitas (€/100 kg)	27,64	30,10	2,46	8,90
(4)	Tomate liso (€/100 kg)	52,36	56,49	4,13	7,89
(4)	Zanahoria (€/100 kg)	15,24	15,35	0,11	0,70
(4)	Patata (€/100 kg)	31,56	28,61	-2,95	-9,35

Posición comercial:

(1) Entrada industria; (2) Salida bodega; (3) Salida almazara; (4) Granel: sobre árbol, finca, almacén, agricultor, alhóndiga, lonja

- **CEREALES** (▲▼): Ligeras variaciones al alza y a la baja en los precios medios de los cereales grano. Maíz grano 0,64%, cebada pienso 0,09% y trigo blando panificable (-0,03%).
- **VINOS SIN DOP/IGP** (▲): Incremento significativo en los precios medios de los vinos sin DOP/IGP. Vino tinto 2,13% y vino blanco 1,60%.
- **ACEITES VEGETALES** (▼▲): Descenso en los precios medios de los aceites de oliva virgen (-0,12%) y oliva lampante (-0,23%). Ligero incremento en los precios medios de los aceites de orujo crudo 1,03% y aceite de girasol refinado 0,50%.
- **CÍTRICOS** (▼): Relativa estabilidad en los mercados cítricos, aunque con descensos respecto a la semana anterior debidos, en gran medida, a los bajos calibres por la falta de lluvias: naranja Navelina (-7,51%), limón (-3,23%) y clementina (-2,28%).
- **FRUTA DE PEPITA** (▼): Pese a la demora de la cosecha de la manzana Golden en Lérida por la falta de maduración en muchas fincas, y teniendo en cuenta que esta campaña –con una disparidad de calidades incluso mayor de lo que venía siendo habitual en años anteriores– el mercado se encuentra con un abanico de precios enorme, cabe destacar la entrada esta semana de referencias estables para su cotización, con precios reducidos en los calibres estándar que hacen retroceder la media nacional (-13,29%). También descensos, menos relevantes, en uva de mesa (-5,37%) y pera Blanquilla (-2,27%).
- **FRUTA DE HUESO** (▼▲): Se retrasa el final de la campaña de fruta de hueso por las suaves temperaturas registradas, lo que permite que sus precios se mantengan bastante estables: ciruela (-1,52%) y melocotón (0,86%).
- **HORTALIZAS** (▲): Predominio de subidas esta semana en los mercados hortícolas, entre las que destacan la del pepino (51,70%) –con precios elevados en algunas de sus variedades–, la de la berenjena (42,40%) –en plena escalada–, o la de la judía verde plana (11,26%), alcanzando sus cotizaciones niveles interesantes. En contraste, baja de nuevo el calabacín (-10,21%), que se sitúa en cotas bastante reducidas. Descenso del precio medio de la patata (-9,35%).

PRECIOS MEDIOS NACIONALES AGRÍCOLAS

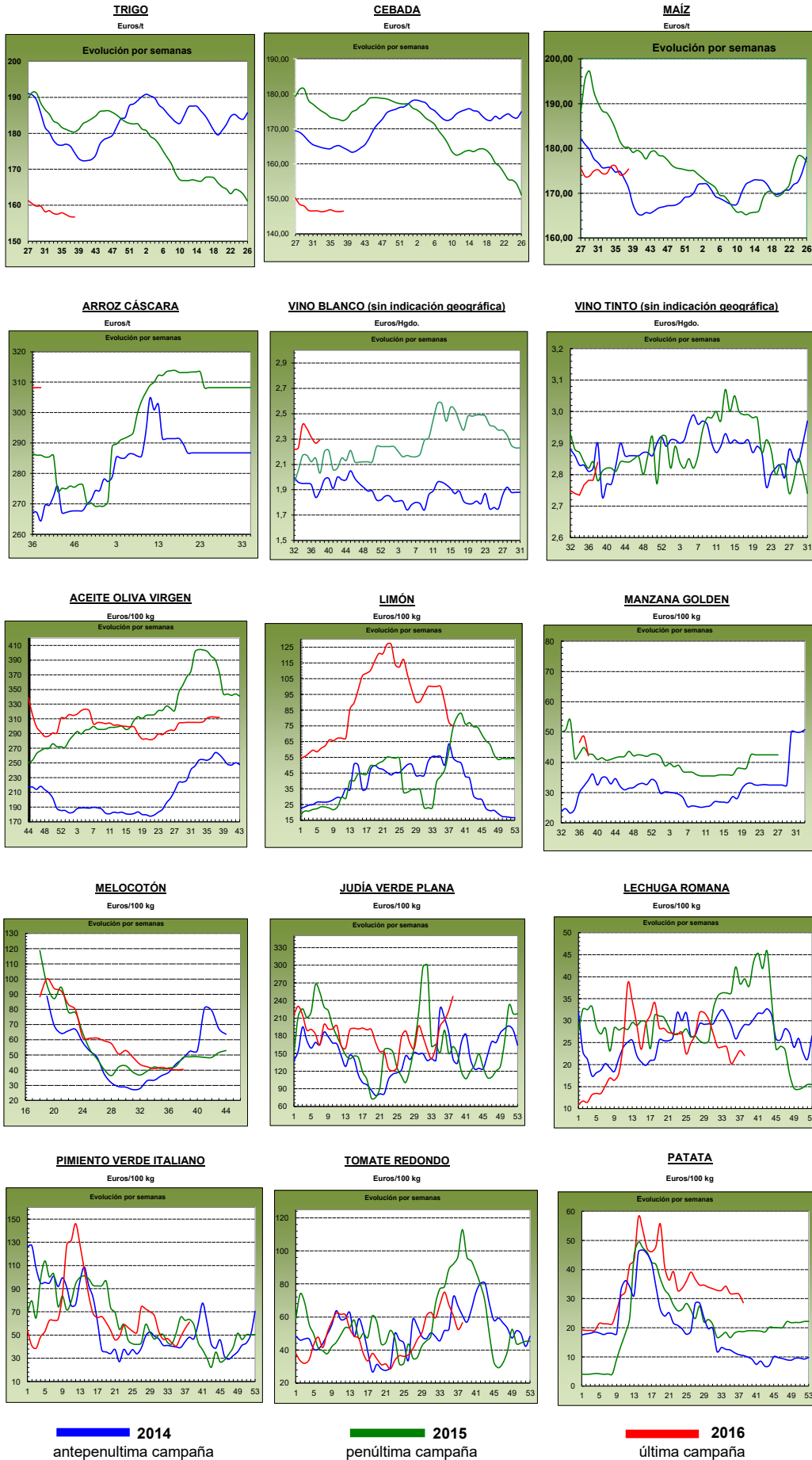

PRECIOS MEDIOS NACIONALES GANADEROS

PRODUCTOS GANADEROS (especificaciones)		Semana 37 12-18/09	Semana 38 19-25/09	Variación semanal euros	Variación semanal %
VACUNO					
(5)	Ternera, 180-300 kilos (€/100 kg canal)	371,28	371,22	-0,06	-0,02
(5)	Machos de 12 a 24 meses (Clase R) (€/100 kg canal)	364,59	364,10	-0,49	-0,13
(5)	Animales de 8 a 12 meses (Clase R) (€/100 kg canal)	373,13	373,09	-0,04	-0,01
(5)	Bovino vivo, conjunto categorías (€/100 kg vivo)	190,84	190,75	-0,09	-0,05
CORDERO					
(5)	Corderos 9-19 kilos (€/100 kg canal)	617,15	617,08	-0,07	-0,01
(5)	Corderos 12-16 kilos (€/100 kg canal)	569,47	567,66	-1,81	-0,32
PORCINO					
(5)	Porcino >60% magro (Clase S) (€/100 kg canal)	167,80	168,77	0,97	0,58
(5)	Porcino 60-55% magro (Clase E) (€/100 kg canal)	163,25	162,90	-0,35	-0,21
(5)	Porcino 55-50% magro (Clase U) (€/100 kg canal)	170,66	170,38	-0,28	-0,16
(5)	Porcino 50-45% magro (Clase R) (€/100 kg canal)	172,60	173,36	0,76	0,44
(5)	Lechon 20 kg (€/unidad)	25,78	26,37	0,59	2,29
POLLO					
(6)	Pollo, media de canales del 83% y 65% rdto. (€/100 kg canal)	157,95	157,10	-0,85	-0,54
(6)	Pollo P10 (83% rdto.) (€/100 kg canal)	162,01	160,28	-1,73	-1,07
(6)	Pollo P90 (65% rdto.) (€/100 kg canal)	157,48	156,74	-0,74	-0,47
HUEVOS					
(7)	Huevos, media Clase L y M (€/100 kg)	79,78	81,41	1,63	2,04
(7)	Huevos - Clase L (€/docena)	0,65	0,66	0,01	1,54
(7)	Huevos - Clase M (€/docena)	0,55	0,57	0,02	3,64
CONEJO					
(8)	Conejo 1,8-2,2 kilo, vivo (€/100 kg)	162,78	162,78	0,00	0,00
LECHE Y PRODUCTOS LÁCTEOS					
(10)	Suero de leche en polvo (€/100 kg)	71,22	74,80	3,58	5,03
(9)	Leche de vaca (€/100 litros). Fuente: FEAGA	Precio julio 2016: 28,60 €/100 litros			
MIEL					
(11)	Miel multifloral a granel (€/100 kg)	Precio julio 2016: 298,43 €/100 kg			

Posición comercial:

- (5) Entrada matadero; (6) Salida muelle matadero; (7) Salida muelle centro de embalaje; (8) Salida granja; (9) Precio pagado al ganadero
 (10) Precio franco fábrica sin impuestos ni costes; (11) Venta a la industria o mayorista

COMENTARIOS DE MERCADO

- **VACUNO** (▼): Precios ligeramente a la baja en las **canales de vacuno**, con variaciones del (-0,02%) en las canales de ternera, del (-0,13%) en las de los machos 12-24 meses y del (-0,01%) en las de los animales 8-12 meses. Las notas predominantes esta semana han sido la falta de demanda y la corta oferta, lo que ha permitido que se compensasen ambas para mantener los precios estables. Las cotizaciones de los **animales vivos** han registrado una disminución del (-0,05%).
- **CORDERO** (▼): La escasa demanda de este tipo de carne, tanto nacional como internacional, es la causante de este nuevo descenso de cotizaciones en las canales de cordero (-0,16%, de media en sus diferentes clasificaciones). La oferta en campo es muy corta, lo que llevará a pensar en precios al alza, pero la mínima demanda es quien marca la pauta.
- **PORCINO** (=): Subidas y bajadas según la clase de la **canal de porcino de capa blanca**, aunque, de media, la variación registrada es del 0,16%. La oferta es muy ajustada, tanto por el número de canales como por su disminución de precios y, aunque la demanda china no es tan fuerte como en meses previos, el buen consumo de los países norte europeos hace que las cotizaciones se mantengan. Los precios de los **lechones base 20 kg** (▲) suben un 2,29% debido a que todos los animales nacionales que salen al mercado, encuentran fácil colocación en las explotaciones españolas. Está empezando el momento de rellenar las granjas para empezar a engordar a los lechones que serán cebo en los próximos meses.
- **POLLOS** (▼): Las canales de pollo registran esta semana un descenso de precios del (-0,54%).
- **HUEVOS** (▲): El incremento de la demanda, tanto de la industria nacional como de la exterior, permite que los precios de los huevos aumenten, con mayor intensidad en las categorías pequeñas. Así, el precio de la docena de huevos de la Clase M aumentó el 3,64% y el de la Clase L el 1,54%.
- **CONEJO** (=): Precios estables en el conejo vivo de granja, con variaciones semanales del (0,00%).
- **PRODUCTOS LÁCTEOS**: Subida semanal del 5,03% en el precio del **suero de leche en polvo** (▲).

PRECIOS MEDIOS NACIONALES GANADEROS

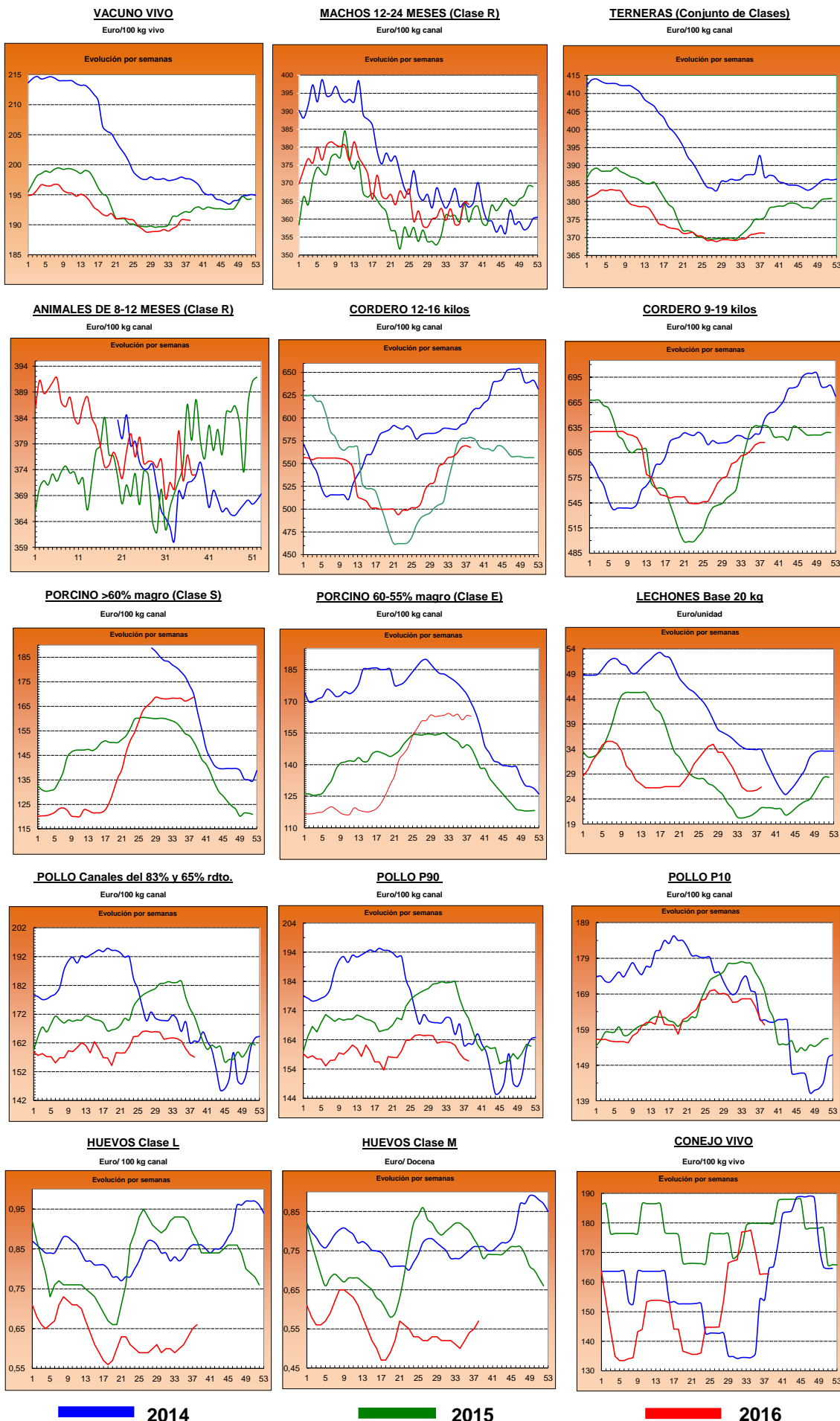

2014

2015

2016

I-2 PRECIOS EN MERCADOS REPRESENTATIVOS - CEREAL

Precios en Euro/Tonelada

REGLAMENTO (UE) N° 1272/2009 DE LA COMISION. Artículo 56, apartado 3.**Precios de comercio al por mayor. Mercancía nacional y/o importada, sobre vehículo**

PRODUCTO	MERCADO REPRESENTATIVO	Semana 12-18/09 2016	Semana 19-25/09 2016	Variación €
Trigo Blando Panificable	Albacete	151,00	151,00	0,00
	Ávila	149,00	149,00	0,00
	Barcelona	173,00	172,00	-1,00
	Burgos	145,00	145,80	0,80
	Huesca	158,00	158,00	0,00
	León	157,40	157,40	0,00
	Lérida	161,00	160,00	-1,00
	Madrid	154,00	154,00	0,00
	Murcia	161,00	161,00	0,00
	Navarra	155,00	155,00	0,00
	Palencia	152,00	152,00	0,00
	Pontevedra	170,00	170,00	0,00
	Salamanca	152,30	152,30	0,00
	Segovia	147,60	150,00	2,40
	Sevilla	180,00	180,00	0,00
	Soria	154,00	154,00	0,00
	Tarragona	161,00	160,00	-1,00
Valladolid	147,20	147,20	0,00	
Zamora	154,60	154,60	0,00	
Trigo Duro	Cádiz	210,00	210,00	0,00
	Córdoba	216,00	216,00	0,00
	Sevilla	210,00	210,00	0,00
	Zaragoza	204,00	204,00	0,00

I-2 PRECIOS EN MERCADOS REPRESENTATIVOS - CEREAL

Precios en Euro/Tonelada

REGLAMENTO (UE) N° 1272/2009 DE LA COMISION. Artículo 56, apartado 3.

Precios de comercio al por mayor. Mercancia nacional y/o importada, sobre vehículo

PRODUCTO	MERCADO REPRESENTATIVO	Semana 12-18/09 2016	Semana 19-25/09 2016	Variación €
Cebada Pienso	Albacete	138,60	138,60	0,00
	Ávila	140,00	140,00	0,00
	Ciudad Real	147,00	147,20	0,20
	La Coruña	153,00	153,00	0,00
	Cuenca	140,00	140,00	0,00
	Gerona	155,00	155,00	0,00
	Granada	156,00	156,00	0,00
	Huesca	145,00	145,00	0,00
	León	147,00	147,00	0,00
	Lérida	146,00	146,00	0,00
	Murcia	154,00	154,00	0,00
	Palencia	142,20	142,20	0,00
	Pontevedra	159,00	159,00	0,00
	Segovia	137,00	138,60	1,60
	Sevilla	158,00	158,00	0,00
	Teruel	147,00	147,00	0,00
	Valladolid	140,60	140,60	0,00
	Zamora	142,40	142,40	0,00
Zaragoza	147,00	147,00	0,00	
Cebada Malta	Albacete	164,00	164,00	0,00
	Burgos	141,00	141,00	0,00
	Cuenca	164,00	164,00	0,00
	Huesca	154,00	154,00	0,00
	Navarra	165,00	165,00	0,00
	Palencia	144,00	144,00	0,00
	Valladolid	145,00	145,00	0,00

I-2 PRECIOS EN MERCADOS REPRESENTATIVOS - CEREAL

Precios en Euro/Tonelada

REGLAMENTO (UE) N° 1272/2009 DE LA COMISION. Artículo 56, apartado 3.**Maíz grano, precios de comercio al por mayor. Mercancía nacional y/o importada, sobre vehículo
Arroz cáscara, arroz blanco precios salida almacén agricultor**

PRODUCTO	MERCADO REPRESENTATIVO	Semana 12-18/09 2016	Semana 19-25/09 2016	Variación €
Maíz Grano	Badajoz	172,00	171,00	-1,00
	Barcelona	179,00	184,00	5,00
	Cáceres	172,00	171,00	-1,00
	La Coruña	178,00	178,00	0,00
	Gerona	179,00	184,00	5,00
	Huesca	168,00	168,00	0,00
	León	166,00	166,00	0,00
	Lérida	172,00	170,00	-2,00
	Madrid	176,00	176,00	0,00
	Murcia	173,00	176,00	3,00
	Navarra	173,00	173,00	0,00
	Sevilla	175,00	175,00	0,00
	Valencia	181,00	183,00	2,00
	Zaragoza	175,00	175,00	0,00
Arroz cáscara (Indica)	Badajoz	295,78	295,78	0,00
	Sevilla	309,07	309,07	0,00
Arroz cáscara (Japónica)	Badajoz	318,25	318,25	0,00
	Sevilla	342,50	342,50	0,00
Arroz blanco (Indica)	Badajoz	572,36	572,36	0,00
	Sevilla	535,04	535,04	0,00
	Valencia	540,00	540,00	0,00
Arroz blanco (Japónica)	Badajoz	591,30	591,30	0,00
	Sevilla	537,78	537,78	0,00
	Valencia	606,00	606,00	0,00
Arroz blanco vanorizado (Indica)	Badajoz	638,00	638,00	0,00
	Sevilla	749,36	749,36	0,00
	Valencia	600,00	600,00	0,00
Arroz partido	Badajoz	322,00	322,00	0,00
	Valencia	320,00	320,00	0,00

**I-3 PRECIOS EN MERCADOS REPRESENTATIVOS
VINOS BLANCO Y TINTO SIN INDICACION GEOGRAFICA
Reglamentos UE Nº 479/2008 y 144/2013**

**En €/hgdo, salida bodega, a granel, pago al contado sin I.V.A.
Precio de vino tinto referido al producto de 12 puntos de color**

PRODUCTO	MERCADO REPRESENTATIVO	Semana 12 - 18/09 37 2016	Semana 19 - 25/09 38 2016	Variación €
VINO BLANCO	Albacete	2,67	2,66	-0,01
	Badajoz	2,41	2,55	0,14
	Ciudad Real	2,28	2,27	-0,01
	Cuenca	2,29	2,61	0,32
	Toledo	2,01	2,00	-0,01
VINO TINTO	Albacete	3,04	2,99	-0,05
	Ciudad Real	2,53	2,44	-0,09
	Cuenca	2,91	3,15	0,24
	Badajoz	2,42	2,66	0,24
	Murcia	2,84	2,84	0,00
	Toledo	3,06	3,27	0,21
	Valencia	2,87	2,87	0,00

I-4 PRECIOS EN MERCADOS REPRESENTATIVOS DE ACEITES

Aceites. Precios sobre almazara, en €/100 kg, sin I.V.A.Rgtos C.E. 865/04 y 826/08

Semilla de girasol. Precios en centros de demanda, en €/100 kg, sin I.V.A. Rgto C.E.E. 3405/93

PRODUCTO Y ESPECIFICACIONES	MERCADO REPRESENTATIVO	Semana 37 12 -18/09 2016	Semana 38 19 -25/09 2016	Variación €
ACEITE DE OLIVA VIRGEN EXTRA Menos de 0,8°	Badajoz	317,50	317,50	0,00
	Ciudad Real	315,00	318,00	3,00
	Córdoba	317,06	317,75	0,69
	Granada	317,50	315,00	-2,50
	Jaén	317,24	317,19	-0,05
	Málaga	319,47	317,60	-1,87
	Sevilla	323,57	322,00	-1,57
	Tarragona	327,50	327,50	0,00
	Toledo	317,00	319,00	2,00
ACEITE DE OLIVA VIRGEN De 0,8° a 2°	Badajoz	312,50	312,50	0,00
	Córdoba	313,38	312,38	-1,00
	Granada	310,00	310,00	0,00
	Jaén	311,22	311,53	0,30
	Sevilla	316,58	315,50	-1,07
	Cadiz	312,00	308,00	-4,00
	Tarragona	315,00	315,00	0,00
	Toledo	311,00	311,00	0,00
	ACEITE DE OLIVA LAMPANTE Más de 2°	Córdoba	305,88	305,88
Granada		307,00	307,00	0,00
Jaén		306,74	305,55	-1,19
Málaga		308,61	308,65	0,04
Sevilla		308,82	308,82	0,00
Tarragona		292,50	292,50	0,00
Badajoz		307,50	307,50	0,00
ACEITE DE OLIVA REFINADO		Córdoba	301,28	290,78
	Jaén	304,16	303,16	-1,00
	Tarragona	312,50	312,50	0,00
ACEITE DE ORUJO CRUDO	Córdoba	97,56	99,06	1,50
	Jaén	97,73	99,23	1,50
	Tarragona	96,00	96,00	0,00
ACEITE DE ORUJO REFINADO	Córdoba	137,82	137,82	0,00
	Jaén	136,69	136,69	0,00
	Tarragona	137,50	137,50	0,00
ACEITE DE GIRASOL REFINADO	Córdoba	82,48	83,48	1,00
	Sevilla	82,57	82,82	0,25
	Tarragona	83,50	83,50	0,00
PIPA DE GIRASOL	Andalucía	367,55	364,52	-3,03
	Centro-Norte	364,85	364,85	0,00

I-5 PRECIOS EN MERCADOS REPRESENTATIVOS - FRUTAS Y HORTALIZAS

PRECIOS DE PRODUCTOS NACIONALES

Mercados representativos de producción

Rgts. CE 1234/2007 y 543/2011

En €/100 kg, a salida agrupación de productores, envasado, sin I.V.A, incluyendo el precio del envase.

CÍTRICOS

PRODUCTO	MERCADO	VARIEDAD O TIPO	CAT.	CALIBRE mm.	DIA/MES						
					19/9	20/9	21/9	22/9	23/9	24/9	25/9
CLEMENTINA	Valencia	Basol Clemenrubí/PRI23	I	1-X - 3	-	51,70	55,03	55,03	-	-	-
	Valencia		I	1-X - 3	-	-	-	100,05	-	-	-
LIMÓN	Alicante	Fino	I	3-4	-	-	170,00	-	-	-	-
SATSUMA	Valencia	Iwasaki Iwasaki	I	1-X - 2	-	-	62,50	60,00	52,62	-	-
	Alicante		I	1-X - 2	-	-	-	60,00	60,00	-	-

FRUTAS DE PEPITA

PRODUCTO	MERCADO	VARIEDAD O TIPO	CAT.	CALIBRE	DIA/MES						
					19/9	20/9	21/9	22/9	23/9	24/9	25/9
MANZANA	Lleida	Golden Delicious	I	70-80	54,23	54,29	53,75	54,15	53,88	-	-
	Lleida	Royal Gala	I	70-80	64,28	69,13	69,18	76,08	74,09	-	-
	Girona	Golden Delicious	I	70-80	78,00	78,00	78,00	78,00	78,00	-	-
	Girona	Granny Smith	I	70-80	73,94	73,94	73,94	73,94	73,94	-	-
	Girona	Red Delicious	I	70-80	81,67	81,67	81,67	81,67	81,67	-	-
	Girona	Royal Gala	I	70-80	72,19	72,19	72,19	72,19	72,19	-	-
PERA	Lleida	Abbé Fétel	I	70-75	-	92,00	-	-	-	-	-
	Lleida	Blanquilla	I	55-60	72,29	71,00	72,93	73,68	72,52	-	-
	Lleida	Conferencia	I	60-65+	71,28	71,74	72,05	72,51	71,17	-	-
	Lleida	Williams	I	65+-75+	-	72,89	71,81	70,74	70,74	-	-
	Lleida	Condesa (Alexandrina)	I	65-70	68,00	-	69,00	68,00	68,00	-	-
	Lleida	Ercolini	I	<55	112,53	102,39	111,52	103,30	108,22	-	-
	Lleida	Limonera	I	60-65	75,18	74,96	75,24	75,13	75,18	-	-
	Zaragoza	Limonera	I	60-65	-	-	69,07	-	-	-	-
UVA DE MESA	Alicante	Moscatel Italia Embolsada (Ideal)			-	91,76	93,46	-	115,06	-	83,37
	Alicante	Red Globe			-	93,73	84,31	91,36	-	-	85,00
	Alicante	D. Maria			113,93	110,89	104,21	-	-	-	-
	Murcia	Autumn Royal			145,00	145,00	145,00	145,00	145,00	-	-
	Murcia	Crimson Seedless			150,00	150,00	150,00	150,00	150,00	-	-
	Murcia	Napoleón			95,00	95,00	95,00	95,00	95,00	-	-

FRUTAS DE HUESO

PRODUCTO	MERCADO	VARIEDAD O TIPO	CAT.	CALIBRE mm	DIA/MES						
					19/9	20/9	21/9	22/9	23/9	24/9	25/9
CIRUELA	Zaragoza	Europeas Reina Claudia		35 mm y más	87,00	76,02	87,00	-	-	-	-
	Zaragoza			35 mm y más	88,22	79,04	98,19	81,88	-	-	-
MELOCOTÓN	Lleida	Pulpa amarilla	I	61-73 (A/B)	66,02	66,15	66,04	66,32	66,04	-	-
	Lleida	Pulpa blanca	I	61-73 (A/B)	70,00	73,00	71,00	72,00	72,00	-	-
	Zaragoza	Pulpa amarilla	I	61-73 (A/B)	61,34	69,88	55,60	64,23	-	-	-
NECTARINA	Lleida	Pulpa amarilla	I	61-73 (A/B)	81,03	79,94	79,87	80,54	79,47	-	-
	Lleida	Pulpa blanca	I	61-73 (A/B)	72,00	71,00	68,00	71,00	71,00	-	-
	Zaragoza	Pulpa amarilla	I	61-73 (A/B)	64,57	77,32	74,61	65,93	-	-	-
	Zaragoza	Pulpa blanca	I	61-73 (A/B)	-	79,93	-	-	-	-	-
PARAGUAYA	Lleida	-	I	61-73 (A/B)	68,00	67,00	-	-	-	-	-

I-5 PRECIOS EN MERCADOS REPRESENTATIVOS - FRUTAS Y HORTALIZAS

PRECIOS DE PRODUCTOS NACIONALES

Mercados representativos de producción

Rgtos. CE 1234/2007 y 543/2011

En €/100 kg, a salida agrupación de productores, envasado, sin I.V.A, incluyendo el precio del envase.

HORTALIZAS

PRODUCTO	MERCADO	VARIEDAD O TIPO	CAT.	CALIBRE	DIA/MES						
					19/9	20/9	21/9	22/9	23/9	24/9	25/9
AJO	Córdoba	Blanco		50-80 mm	255,80	253,93	252,95	254,85	255,15	-	-
	Córdoba	Morado		45-55 mm	281,43	281,97	280,64	282,11	281,99	-	-
	Córdoba	Spring Blanco		50-60 mm	265,00	265,00	265,00	265,00	265,00	-	-
	Córdoba	Spring Violeta		50-60 mm	255,00	255,00	255,00	255,00	255,00	-	-
	Cuenca	Morado		45-55 mm	295,00	295,00	295,00	295,00	295,00	-	-
BERENJENA	Almería	Alargada		40 mm y +	89,50	93,00	114,00	109,00	119,25	-	-
CALABACÍN	Almería	-		14-21	20,44	19,11	21,33	21,22	24,89	25,62	-
CHAMPIÑÓN	La Rioja	Cerrado		30-65 mm	154,54	153,93	153,35	153,65	154,03	-	-
COLIFLOR	La Rioja	-		-	29,55	29,55	29,55	29,55	29,55	-	-
JUDÍA VERDE	Almería	Plana		-	230,00	235,00	255,00	270,00	250,00	-	-
LECHUGA	Almería	Iceberg	I	400 g y +	73,54	61,63	61,24	64,54	72,73	57,17	-
	Murcia	Iceberg	I	400 g y más	100,00	100,00	100,00	100,00	100,00	-	-
	Murcia	Baby	I	-	118,00	118,00	115,00	118,00	118,00	-	-
	Murcia	Romana	I	-	120,00	120,00	122,00	122,00	122,00	-	-
PEPINO	Almería	Almería		350-500 g	21,43	23,53	21,43	28,57	28,57	-	-
PIMIENTO	Almería	Cuadrado Color (rojo o amarillo)	I	700 mm y +	100,00	-	78,00	-	76,00	-	-
	Almería	Cuadrado Verde	I	700 mm y +	55,00	40,00	51,00	61,00	65,00	-	-
	Almería	Verde alargado	I	40 mm y +	-	-	80,00	-	79,00	-	-
	Murcia	Cuadrado Color (rojo o amarillo)	I	70 mm y más	71,29	71,00	71,05	71,10	70,61	-	-
	Murcia	Cuadrado Verde	I	70 mm y más	65,00	65,00	65,00	65,00	65,00	-	-
SANDÍA	Almería	Sin semillas			32,23	29,40	-	-	-	-	-
TOMATE	Almería	Redondo	I	57-100 mm	75,00	75,00	60,00	70,00	75,00	69,00	-
	Almería	Cereza	I	-	-	-	-	-	206,00	-	-
	Granada	Racimo	I	-	182,00	176,00	190,00	184,00	189,00	190,00	-
	Murcia	Redondo	I	57-100 mm	75,00	75,00	75,00	75,00	75,00	-	-

I-6 PRECIOS EN MERCADOS REPRESENTATIVOS VACUNO Y OVINO

A) BOVINO

1.- PRECIO MEDIO NACIONAL (Euro/100 kg Canal) DE CANALES DE BOVINO PESADO SEGÚN MODELO COMUNITARIO DE CLASIFICACIÓN (R(CE) No 1249/2008 y R(UE) No 148/2014).

CATEGORÍA	CLASE DE CONFORMACIÓN Y DE ESTADO DE ENGRASAMIENTO	Semana 12-18/09 2016	Semana 19-25/09 2016	Variación €
Categoría A: Canales de machos jóvenes sin castrar de más de un año y menos de dos años	Muy buena y poco cubierta (U-2)	381,74	382,72	0,97
	Muy buena y cubierta (U-3)	378,89	377,05	-1,84
	<i>Precio medio ponderado</i>	380,15	379,55	-0,60
	Buena y poco cubierta (R-2)	370,45	366,89	-3,56
	Buena y cubierta (R-3)	360,03	361,94	1,91
	<i>Precio medio ponderado</i>	364,59	364,10	-0,48
	Menos buena y poco cubierta(O-2)	328,40	341,22	12,82
Menos buena y cubierta (O-3)	335,32	337,78	2,46	
<i>Precio medio ponderado</i>	330,88	339,99	9,11	
Categoría D: Canales de hembras que hayan parido	Mediocre y poco cubierta (P-2)	169,43	160,58	-8,86
	Mediocre y cubierta (P-3)	237,00	232,39	-4,61
	<i>Precio medio ponderado</i>	174,64	166,11	-8,53
	Buena y cubierta (R-3)	245,59	249,14	3,56
	Buena y grasa (R-4)	269,26	261,14	-8,12
	<i>Precio medio ponderado</i>	252,70	252,75	0,05
	Menos buena y poco cubierta(O-2)	205,66	209,49	3,83
Menos buena y cubierta (O-3)	199,32	206,20	6,87	
Menos buena y grasa (O-4)	263,93	251,99	-11,94	
<i>Precio medio ponderado</i>	209,91	213,17	3,26	
Categoría E: Canales de otras hembras (de 12 meses ó más)	Muy buena y poco cubierta (U-2)	396,14	402,19	6,05
	Muy buena y cubierta (U-3)	378,81	377,13	-1,68
	<i>Precio medio ponderado</i>	382,98	383,16	0,18
	Buena y poco cubierta (R-2)	373,72	378,48	4,77
	Buena y cubierta (R-3)	378,72	379,27	0,56
	Buena y grasa (R-4)	362,34	370,03	7,69
	<i>Precio medio ponderado</i>	376,77	378,42	1,65
Menos buena y poco cubierta(O-2)	320,39	333,29	12,90	
Menos buena y cubierta (O-3)	328,29	337,84	9,55	
Menos buena y grasa (O-4)	370,00	368,20	-1,80	
<i>Precio medio ponderado</i>	327,70	338,01	10,32	
Categoría Z: Canales de animales desde 8 a menos de 12 meses	Muy buena y poco cubierta (U-2)	393,77	403,60	9,83
	Muy buena y cubierta (U-3)	392,58	389,59	-2,99
	<i>Precio medio ponderado</i>	393,12	395,96	2,84
	Buena y poco cubierta (R-2)	376,12	378,61	2,49
	Buena y cubierta (R-3)	372,03	371,07	-0,96
	<i>Precio medio ponderado</i>	373,13	373,09	-0,03
	Menos buena y poco cubierta(O-2)	341,36	338,60	-2,76
Menos buena y cubierta (O-3)	320,40	328,51	8,11	
<i>Precio medio ponderado</i>	333,69	334,91	1,22	

I-6 PRECIOS EN MERCADOS REPRESENTATIVOS VACUNO Y OVINO

2.-PRECIO MEDIO NACIONAL DEL BOVINO (Euro/100 kg)

BOVINO VIVO	Semana 12-18/09 2016	Semana 19-25/09 2016	Variación €
Machos hasta 480 Kg. vivo	218,21	218,21	0,00
Machos de más de 480 kg. vivo	198,63	198,50	-0,13
Hembras que hayan parido	92,16	91,82	-0,34
Otras hembras de hasta 380 Kg. vivo	219,90	219,82	-0,07
Otras hembras de más de 380 Kg. vivo	209,35	209,46	0,11

3.-PRECIO MEDIO NACIONAL DE OTROS ANIMALES DE LA ESPECIE BOVINA (R(CE) N° 2273/2002).

OTROS BOVINOS	Semana 12-18/09 2016	Semana 19-25/09 2016	Variación €
Terneros de ocho días a cuatro semanas			
tipo cruzado	220,00	225,00	5,00
tipo frisón/país	97,50	96,25	-1,25
<i>Media ponderada nacional (Euro/Cabeza)</i>	158,75	160,62	1,88
Bovinos ligeros comprendidos entre seis y doce meses			
tipo cruzado	267,60	266,14	-1,46
tipo frisón/país	153,84	152,38	-1,46
<i>Media ponderada nacional (Euro/100 kg Vivo)</i>	227,78	226,33	-1,46

B) CORDEROS

**1.-PRECIOS MEDIOS NACIONALES DE CANALES DE OVINO FRESCAS O REFRIGERADAS R(CE) N° 315/2002
Euro/100 kg Canal**

CORDEROS I y II	Semana 12-18/09 2016	Semana 19-25/09 2016	Variación €
Corderos I (12 a 13 kg/canal)	611,80	611,80	0,00
Corderos II (13,1 a 16 kg/canal)	527,14	523,51	-3,63
<i>Media ponderada</i>	569,47	567,66	-1,81

**2.-PRECIOS MEDIOS DE CANALES DE OVINO FRESCAS O REFRIGERADAS EN LOS MERCADOS NACIONALES
REPRESENTATIVOS PARA LA C.E.**

MERCADO REPRESENTATIVO Cordero 9-19 kg	Semana 12-18/09 2016	Semana 19-25/09 2016	Variación €
Escorxador Mercabarna	651,47	651,99	0,52
Mat. Valencia	715,29	715,29	0,00
Mercamadrid	702,64	702,64	0,00
Albacete	598,78	598,38	-0,40
Extremadura	571,34	571,34	0,00
Medina del Campo	660,99	660,99	0,00
Talavera de la Reina	600,69	600,69	0,00
Zaragoza	611,54	611,24	-0,30
<i>Media ponderada</i>	617,15	617,08	-0,06

PRECIOS EN MERCADOS REPRESENTATIVOS - PRODUCTOS GANADEROS

**D-1)-CANAL PORCINO CAPA BLANCA
CLASIFICACIÓN EUROP R(CE) N° 1249/2008**

Euro/100 kg Canal

	Clase S			Clase E			Clase U		
	Semana 12-18/09 2016	Semana 19-25/09 2016	Variación €	Semana 12-18/09 2016	Semana 19-25/09 2016	Variación €	Semana 12-18/09 2016	Semana 19-25/09 2016	Variación €
PRECIO MEDIO NACIONAL	167,80	168,76	0,96	163,25	162,90	-0,34	170,66	170,38	-0,28

	Clase R			Clase O			Clase P		
	Semana 12-18/09 2016	Semana 19-25/09 2016	Variación €	Semana 12-18/09 2016	Semana 19-25/09 2016	Variación €	Semana 12-18/09 2016	Semana 19-25/09 2016	Variación €
PRECIO MEDIO NACIONAL	172,60	173,36	0,76	166,43	166,09	-0,35	152,87	150,18	-2,70

D-2)-PORCINO CEBADO

Euros/kg vivo

LONJAS	SELECTO			NORMAL			GRASO		
	Semana 12-18/09 2016	Semana 19-25/09 2016	Variación €	Semana 12-18/09 2016	Semana 19-25/09 2016	Variación €	Semana 12-18/09 2016	Semana 19-25/09 2016	Variación €
Albacete	1,54	1,54	0,00	1,51	1,51	0,00	1,48	1,48	0,00
Barcelona	--	--	--	1,39	1,39	0,00	1,36	1,36	0,00
Huesca	1,34	1,34	0,00	1,32	1,32	0,00	1,30	1,30	0,00
Lleida	1,33	1,34	0,00	1,32	1,32	0,00	1,31	1,31	0,00
Murcia	1,36	1,37	0,02	1,35	1,36	0,02	1,34	1,35	0,02
Pontevedra	1,36	1,36	0,01	1,33	1,34	0,01	1,73	1,74	0,01
Salamanca	1,32	1,34	0,01	1,32	1,32	0,01	1,28	1,28	0,01
Segovia	1,33	1,33	0,00	1,32	1,32	0,00	1,38	1,38	0,00
Zaragoza	1,36	1,37	0,00	1,32	1,32	0,00	1,31	1,31	0,00

PRECIOS EN MERCADOS REPRESENTATIVOS - PRODUCTOS GANADEROS - PORCINO**E) - PORCINO PRECOZ
LECHONES, OTRAS CALIDADES.**

Euro/100 Kg vivo

Cerdas de Desvieje	Semana 12-18/09 2016	Semana 19-25/09 2016	Variación €
Cerdas de Desvieje	71,32	73,91	2,60
CERDOS CEBADOS			
Categoría U	131,40	131,19	-0,21
LECHONES			
Lleida.Base 20kg de peso.	112,50	115,00	2,50
Segovia.Base 20kg de peso.	160,00	165,00	5,00
Media nacional. Calidad Normal. Base 20 kg de peso	128,91	131,83	2,92

F) - TRONCO IBÉRICO

Euro/100 Kg vivo

TOSTONES	Semana 12-18/09 2016	Semana 19-25/09 2016	Variación €
De 5 a 9 kilos	272,84	265,80	-7,04
De 9 a 12 kilos	362,80	354,36	-8,44
LECHONES			
Lechón Ibérico Cruzado Base 23 kg	278,52	281,10	2,57
MARRANOS			
Marranos Ibéricos de 35 a 60 kg	235,95	243,48	7,53
PRIMALES			
Primales Ibéricos de 60 a 100 kg	243,48	245,58	2,10
CERDO CEBADO			
Cerdo Cebado (Intensivo)	185,30	186,92	1,62
Cerdo Cebado de Campo (Extensivo)	198,99	201,54	2,55
Cerdo Cebado de Bellota 100% Ibérico	--	--	--
DESVEJE			
Reproductores de desvieje	91,30	95,65	4,35
REPRODUCTORES			
Reproductores >6 meses	341,78	341,78	0,00
CASTRONAS			
Castronas	86,96	86,96	0,00

Denominaciones de acuerdo con la Norma de Calidad (RD 4/2014)

PRECIOS DE MERCADO. PAÍSES MIEMBROS UE

Semana 37 (12 al 18 de septiembre). Año 2016

**1.- PRECIO MEDIO NACIONAL (EUROS\100 kg CANAL) DE CANALES DE BOVINO PESADO
SEGÚN MODELO COMUNITARIO DE CLASIFICACIÓN (R(CE) No 1249/2008 y R(UE) No 148/2014)
(Euros/100 kg)**

CATEGORIA	CLASE DE CONFORMACIÓN Y DE ESTADO DE ENGRASAMIENTO	Alemania (DE)	Irlanda (IE)	España (ES)	Francia (FR)	Italia (IT)	Polonia (PL)	Portugal (PT)	Reino Unido (UK)	UE-28	% España / UE
Categoría A: Canales de machos jóvenes sin castrar de más de 12 y menos 24 meses	Muy buena y poco cubierta (U-2)	362,8	376,5	381,7	395,0	400,5	321,5	374,8	413,8	387,8	-1,6
	Muy buena y cubierta (U-3)	366,0	377,0	378,9	375,0	393,6	331,5	376,3	412,6	378,3	0,2
	Buena y poco cubierta (R-2)	355,1	365,5	370,5	361,0	361,0	318,0	360,6	401,2	364,0	1,8
	Buena y cubierta (R-3)	359,8	368,2	360,0	349,0	376,8	321,3	364,7	401,2	363,3	-0,9
	Menos buena y poco cubierta (O-2)	326,9	348,4	328,4	286,0	301,0	305,8	329,2	356,6	324,9	1,1
	Menos buena y cubierta (O-3)	329,6	350,2	335,3	278,0	306,2	307,6	353,2	366,2	326,9	2,6
	Categoría A	339,5	366,4	364,4	355,6	390,7	312,3	359,4	388,6	361,3	0,9
Categoría D: Hembras paridas	Buena y cubierta (R-3)	303,7	318,8	245,6	364,0	280,8	259,8	239,4	317,9	332,5	-26,1
	Buena y grasa (R-4)	306,4	317,2	269,3	348,0	270,4	264,1	223,3	312,6	305,3	-11,8
	Menos buena y poco cubierta (O-2)	259,8	291,0	205,7	304,0	217,5	239,6	202,7	274,3	246,3	-16,5
	Menos buena y cubierta (O-3)	288,4	294,9	199,3	297,0	246,7	247,8	207,1	291,0	268,4	-25,7
	Menos buena y grasa (O-4)	293,4	295,8	263,9	282,0	257,8	255,0	216,2	287,4	280,5	-5,9
	Mediocre y poco cubierta (P-2)	232,9	275,0	169,4	228,0	199,0	209,8	189,8	237,9	216,4	-21,7
	Mediocre y cubierta (P-3)	260,4	287,9	237,0	253,0	220,6	219,8	197,5	253,9	251,1	-5,6
	Categoría D	259,1	293,8	213,7	299,8	218,1	240,3	201,7	279,2	266,5	-19,8
Categoría E: Hembras de más de 12 meses	Muy buena y poco cubierta (U-2)	338,9	391,0	396,1	432,0	439,2	313,2	377,2	435,1	422,7	-6,3
	Muy buena y cubierta (U-3)	369,1	396,4	378,8	440,0	452,4	312,2	378,9	436,3	414,1	-8,5
	Buena y poco cubierta (R-2)	337,5	379,3	373,7	355,0	417,9	296,7	371,8	420,0	367,2	1,8
	Buena y cubierta (R-3)	358,5	385,2	378,7	374,0	404,4	301,5	361,8	424,0	377,0	0,5
	Buena y grasa (R-4)	347,1	383,7	362,3	355,0		299,8	365,9	424,4	400,4	-9,5
	Menos buena y poco cubierta (O-2)	293,6	355,8	320,4	318,0	303,8	271,4	354,2	362,6	298,0	7,5
	Menos buena y cubierta (O-3)	311,8	368,7	328,3	319,0	281,7	278,0	343,7	401,9	326,1	0,7
	Menos buena y grasa (O-4)	308,9	367,8	370,0			283,4	355,9	410,9	377,1	-1,9
	Categoría E	331,6	379,9	375,4	392,0	438,3	286,0	363,9	419,0	379,4	-1,1
Categoría Z: Canales de machos y hembras de más de 8 y menos de 12 meses	Muy buena y poco cubierta (U-2)	360,9		393,8		435,8		382,9	404,2	401,9	-2,0
	Muy buena y cubierta (U-3)	366,8		392,6				382,3		392,5	0,0
	Buena y poco cubierta (R-2)	359,6		376,1		410,7	323,7	353,5		374,1	0,5
	Buena y cubierta (R-3)	356,3		372,0			304,9	373,0		372,7	-0,2
	Menos buena y poco cubierta (O-2)	344,0	366,0	341,4		373,9	301,3	329,0	339,8	344,9	-1,0
	Menos buena y cubierta (O-3)	345,3		320,4			321,1	358,7	342,5	326,3	-1,8
	Categoría Z	346,3		359,0		430,6	309,1	345,2	342,4	359,5	-0,1

**2.- PRECIO MEDIO NACIONAL DE ANIMALES VIVOS DE LA ESPECIE BOVINA EN MERCADOS REPRESENTATIVOS
(R(UE) N° 807/2013.)**

CATEGORIA	Alemania (DE)	Irlanda (IE)	España (ES)	Francia (FR)	Italia (IT)	Polonia (PL)	Reino Unido (UK)	UE-28	% España / UE
Bovinos de más de 6 y menos de 12 meses (Euros/100 kg vivo) (Media ponderada Frison y Cruzado)	179,00	228,00	227,78	254,00	280,00	230,08	208,64	230,42	-1,15
Terneros de 8 días a 4 semanas (Euros/cabeza):									
. FRISON/PAIS	87,05	175,86	97,50	66,00	126,00	118,39	45,12	91,55	6,50
. CRUZADO	174,20	285,17	220,00	195,00	230,32	159,65	260,78	216,13	1,79

PRECIOS DE MERCADO. PAÍSES MIEMBROS UE

Semana 37 (12 al 18 de septiembre). Año 2016

B) OVINO**PRECIO MEDIO NACIONAL DE CANALES DE OVINO EN MERCADOS REPRESENTATIVOS (R(CE) No 315/2002)
(EUROS\100 kg CANAL)**

CATEGORIA	Bélgica (BE)	Alemania (DE)	España (ES)	Francia (FR)	Irlanda (IE)	Italia (IT)	Holanda (NL)	Polonia (PL)	Portugal (PT)	Reino Unido (UK)	UE-28	% España / UE
Canales de Corderos Pesados (>13 kg)	540,60	552,35	527,14	634,00	438,71		562,99	344,41		473,63	485,99	8,47
Canales de Corderos Ligeros (<13 kg)			704,72			601,73			412,00		595,33	18,37

C) PORCINO**PRECIO MEDIO NACIONAL DE LA ESPECIE PORCINA, SEGÚN MODELO COMUNITARIO DE CLASIFICACIÓN (R(CE) No 1249/2008 y R(UE) No 148/2014)
(EUROS\100 kg CANAL)**

CATEGORIA	Bélgica (BE)	Alemania (DE)	España (ES)	Francia (FR)	Irlanda (IE)	Italia (IT)	Holanda (NL)	Polonia (PL)	Portugal (PT)	Reino Unido (UK)	UE-28	% España / UE
Porcino. Clase S (>60% magro)	157,50	178,82	167,80	169,00	161,03		151,25	165,94	179,00	164,65	167,13	0,40
Porcino. Clase E (60-55% magro)	147,90	173,63	163,25	161,00	159,69	187,00	150,11	163,71	179,00	161,73	165,46	-1,34
Porcino. Clase R (50-45% magro)			172,60			209,30				159,67	206,37	-16,36
Lechones (Euros/unidad)	46,75	54,90	25,78	36,40		69,64	39,25	39,12	39,00	55,66	43,18	-40,30

D) POLLOS Y HUEVOS**PRECIO MEDIO NACIONAL DE CANALES DE POLLOS (65% RENDIMIENTO), Y DE HUEVOS, MEDIA DE LAS CLASES L Y M
SEGÚN MODELO COMUNITARIO DE CLASIFICACIÓN (R(CE) N° 546/2003)**

CATEGORIA	Bélgica (BE)	Alemania (DE)	España (ES)	Francia (FR)	Irlanda (IE)	Italia (IT)	Holanda (NL)	Polonia (PL)	Portugal (PT)	Reino Unido (UK)	UE-28	% España / UE
Pollos. 65% de rendimiento (Euros/100kg canal)	172,00	267,00	157,48	225,00	97,63	160,00	181,00	121,79	143,00	147,18	174,75	-9,88
Huevos. Media Clases L y M (Euros/100 kg)	87,00	97,46	79,78	106,49	138,33	142,06	87,00	111,17	96,56	108,67	107,90	-26,06



GOBIERNO
DE ESPAÑA

MINISTERIO
DE AGRICULTURA, ALIMENTACIÓN
Y MEDIO AMBIENTE