



Financiación del Sector Agrario, Agroalimentario y Pesquero – 4º Trimestre 2022 –

27 de marzo de 2023

EVOLUCIÓN DEL CRÉDITO AGROALIMENTARIO y PESQUERO - 4º TRIMESTRE 2022

Sectores	Endeudamiento				Crédito Dudoso		
	Millones €	% variación		Millones €	Tasa de dudosos (%)		
		trimestral	interanual		IV - 2022	IV - 2021	
Agrario	21.582	↓ -2,0	↓ -1,2	1.055	4,9	5,1	
Pesquero	990	↓ -2,0	↓ -9,5	56	5,7	6,2	
I. Alimentación, Bebidas y Tabaco	25.020	↑ 1,1	↑ 4,5	808	3,2	3,8	
Total Actividades Productivas	564.626	↓ -0,4	↓ -1,1	23.759	4,2	4,8	

Fuente: Boletín Estadístico del Banco de España. Elaboración Propia

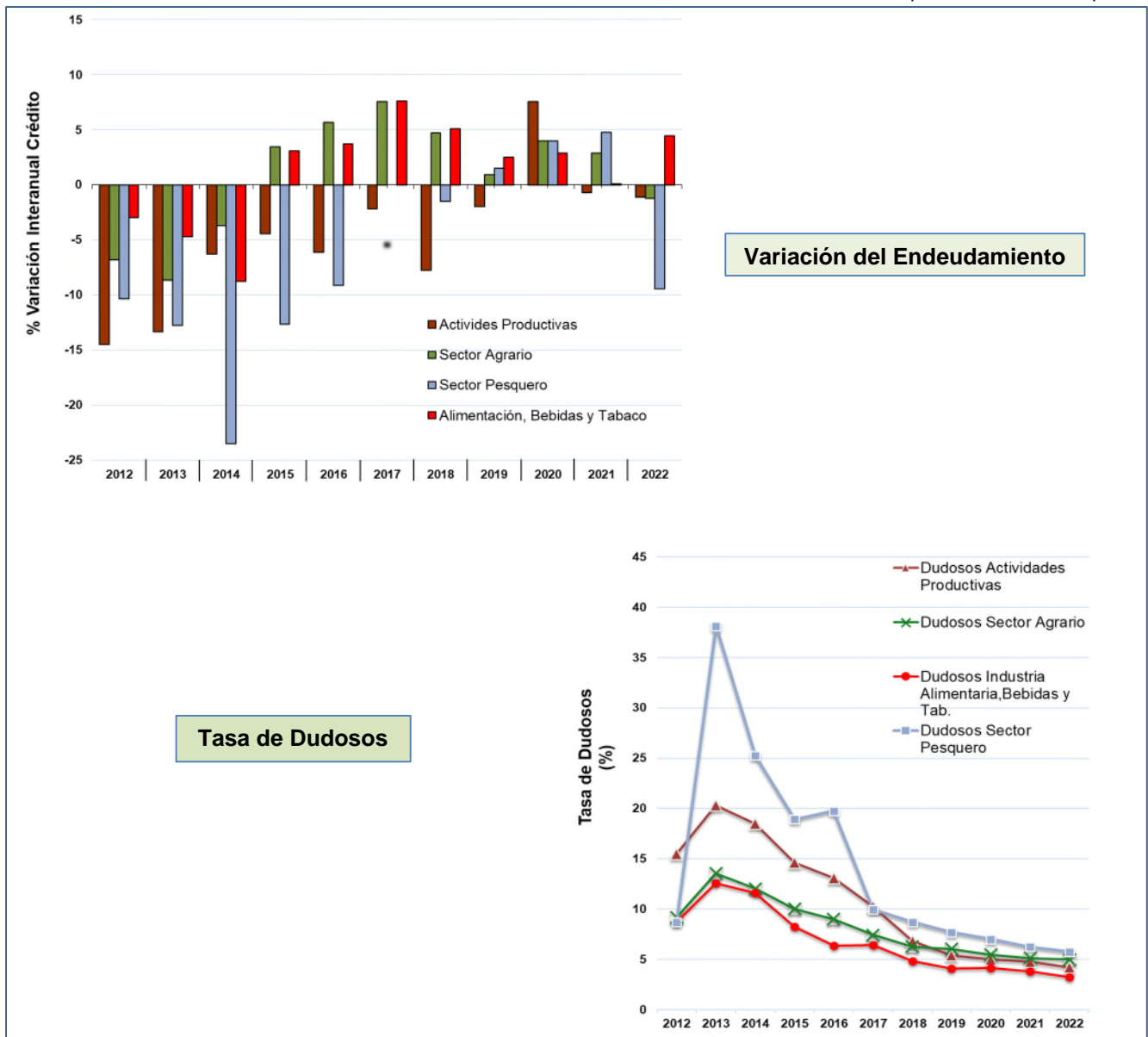



Antecedentes

El máximo endeudamiento del sector agrario y pesquero se alcanzó en el 3^{er} trimestre de 2008 (23.936 Millones de € y 2.660 Millones de € respectivamente) y el de la IAA en el 4^o trimestre de 2008 (23.658 Millones de €). Desde entonces la fuerte reducción de la oferta crediticia que tuvo lugar entre 2008 y 2014, afectó prácticamente en la misma medida al sector agrario (reducción del crédito concedido del 32,6% con respecto al año 2008) que al resto de la economía (disminución del 33,8% en dicho periodo). No ocurre lo mismo para la IAA, en donde la reducción del crédito fue del 20,7% para ese mismo periodo. A partir de 2015 y hasta finales de 2022, puede observarse la recuperación del crédito, en donde la industria de la alimentación, bebidas y tabaco ya alcanza e incluso supera, en términos nominales, el nivel de endeudamiento máximo de aquel momento en un 5,8%. Para el resto de los sectores analizados se puede observar que aún no se han alcanzado aquellos valores de endeudamiento de 2008, representando actualmente para el sector agrario y pesquero el 84,9% del máximo alcanzado en aquel año. En cuanto al endeudamiento para el total de actividades productivas, aún se encuentra lejos de alcanzar las cifras de 2008, representando a finales de 2022 el 55,5% del volumen máximo de crédito.

Último dato (4^o trimestre 2022)

En el cuarto trimestre de 2022, **el crédito total del sector agrario ha descendido un 2,0% con respecto al trimestre anterior**; del mismo signo ha resultado la variación interanual con un -1,2%. Por su parte **la industria de la alimentación, bebidas y tabaco incrementa su nivel de endeudamiento con respecto al trimestre anterior en un 1,1%**; la variación interanual también resulta positiva con un 4,5%. En cuanto al **sector pesquero la variación trimestral del endeudamiento es del -2,0%**, siendo su variación interanual del -9,5%. Asimismo, el crédito total correspondiente al conjunto de las actividades productivas de España experimenta un retroceso del 0,4% con respecto al tercer trimestre de 2022; siendo la variación interanual del mismo signo, con un -1,1% respecto al cuarto trimestre de 2021.

Con estos datos, el nivel de endeudamiento del sector agrario se sitúa en 21.586 millones de euros, cifra que equivale al 77,5% de la Renta Agraria Anual (primera estimación de año 2022). Por otro lado, el nivel de endeudamiento de la industria de alimentación, bebidas y tabaco asciende a 25.020 millones de euros, lo que equivale al 100,5% de su VAB. Por su parte, el sector pesquero tiene un endeudamiento de 990 millones de euros, lo que equivale al 80,2% de su VAB.

La tasa de créditos dudosos en el sector agrario, para el cuarto trimestre de 2022, desciende una décima con respecto al trimestre anterior para situarse en el 4,9%, como resultado de la relación entre el crédito dudoso (numerador) y el crédito total concedido (denominador). La tasa de créditos de dudoso cobro es superior a la correspondiente del conjunto de las actividades económicas que, para este trimestre desciende y se sitúa en el 4,2%. Esta última cifra es aproximadamente un 0,7% menor que la tasa de créditos de dudoso cobro del sector agrario.

La tasa de créditos dudosos en la industria de alimentación, bebidas y tabaco también desciende ligeramente con respecto al trimestre anterior y se sitúa en el **3,2%**.

Por último, **la tasa de créditos de dudoso cobro en el sector pesquero desciende otra décima con respecto al tercer trimestre de 2022, situándose ahora en el 5,7%**.



Evolución del endeudamiento Agrario, Pesquero y Alimentario y su morosidad en relación con el total de Actividades Productivas
(Datos del 4º trimestre de 2022 y anteriores)

	Trimestre y año	Total				Industria			% Agrar / Activ. Productivas	% Ind. Alim / Activ. Productivas
		Actividades Productivas	Construcción	Inmobiliaria	AP - C - I (*)	Sector Agrario (**)	Alimentación Bebidas y Tabaco	Sector Pesquero		
Crédito total (millones €)	2006	781.644	134.317	244.050	403.277	20.998	18.683	2.016	2,7%	2,4%
	III-2008	1.005.670	156.363	315.444	533.863	23.936	23.035	2.657	2,4%	2,3%
	IV-2019	534.773	26.013	88.149	420.611	20.425	23.257	1.003	3,8%	4,3%
	IV-2020	575.162	27.895	81.943	465.324	21.242	23.933	1.043	3,7%	4,2%
	IV-2021	571.098	27.235	82.101	461.762	21.853	23.950	1.093	3,8%	4,2%
	I-2022	561.373	27.177	76.707	457.489	21.995	24.207	1.009	3,9%	4,3%
	II-2022	568.507	26.678	75.409	466.420	22.143	24.765	1.015	3,9%	4,4%
	III-2022	567.081	27.237	76.357	463.487	22.026	24.743	1.010	3,9%	4,4%
IV-2022	564.626	26.542	74.607	463.477	21.582	25.020	990	3,8%	4,4%	
Variación crédito	III-08 / 06	28,7%	16,4%	29,3%	32,4%	14,0%	23,3%	31,8%		
	IV-22 /III-08	-43,9%	-83,0%	-76,3%	-13,2%	-9,8%	8,6%	-62,8%		
	IV-22 /IV-19	5,6%	2,0%	-15,4%	10,2%	5,7%	7,6%	-1,3%		
	IV-22 /IV-20	-1,8%	-4,9%	-9,0%	-0,4%	1,6%	4,5%	-5,1%		
	IV-22 /IV-21	-1,1%	-2,5%	-9,1%	0,4%	-1,2%	4,5%	-9,5%		
	IV-22 /I-22	0,6%	-2,3%	-2,7%	1,3%	-1,9%	3,4%	-1,9%		
	IV-22 /II-22	-0,7%	-0,5%	-1,1%	-0,6%	-2,5%	1,0%	-2,5%		
	IV-22 /III-22	-0,4%	-2,6%	-2,3%	0,0%	-2,0%	1,1%	-2,0%		
Crédito Dudoso (millones €)	2006	5.269	622	691	3.975	248	188	24		
	2013	146.051	20.617	67.190	58.244	1.881	2.583	630		
	IV-2019	28.911	3.047	4.616	21.248	1.214	947	77		
	IV-2020	28.648	2.553	4.079	22.016	1.160	997	73		
	IV-2021	27.180	2.305	3.390	21.485	1.121	906	68		
	I-2022	27.101	2.282	3.335	21.484	1.128	911	60		
	II-2022	25.900	2.238	3.064	20.598	1.097	821	58		
	III-2022	25.135	2.189	2.987	19.959	1.100	822	58		
IV-2022	23.759	2.142	2.814	18.803	1.055	808	56			
Tasa de dudosos	2006	0,7%	0,5%	0,3%	1,0%	1,2%	1,0%	1,2%		
	2013	20,3%	34,3%	38,0%	12,1%	11,2%	12,6%	38,1%		
	IV-2019	5,4%	11,7%	5,2%	5,1%	5,9%	4,1%	7,7%		
	IV-2020	5,0%	9,2%	5,0%	4,7%	5,5%	4,2%	7,0%		
	IV-2021	4,8%	8,5%	4,1%	4,7%	5,1%	3,8%	6,2%		
	I-2022	4,8%	8,4%	4,3%	4,7%	5,1%	3,8%	5,9%		
	II-2022	4,6%	8,4%	4,1%	4,4%	5,0%	3,3%	5,7%		
	III-2022	4,4%	8,0%	3,9%	4,3%	5,0%	3,3%	5,8%		
IV-2022	4,2%	8,1%	3,8%	4,1%	4,9%	3,2%	5,7%			

Fuente: Banco de España. Elaboración propia

(*) AP-C-I: Actividades Productivas, sin Construcción ni Actividades Inmobiliarias

(**) Agricultura, ganadería, caza y selvicultura (sin pesca)

S.G. Análisis, Coordinación y Estadística: <https://www.mapa.gob.es/es/ministerio/servicios/analisis-y-prospectiva/Informe.aspx>
Correo electrónico: sgapc@mapa.es. Se autoriza su utilización total o parcial siempre que se cite expresamente su origen. Referenciar el documento como:
Análisis y Prospectiva - Serie Financiación y Fiscalidad. Cuarto Trimestre 2022. Edita: © Ministerio de Agricultura, Pesca y Alimentación.

NIPO: 003191227

Catálogo de Publicaciones de la Administración General del Estado: <https://cpage.mpr.gob.es>

