



Financiación del Sector Agrario, Agroalimentario y Pesquero – 3º Trimestre 2024 –

26 de diciembre de 2024

EVOLUCIÓN DEL CRÉDITO AGROALIMENTARIO y PESQUERO - 3º TRIMESTRE 2024

| Sectores | Endeudamiento | | | | Crédito Dudoso | | |
|-----------------------------------|---------------|-------------|------------|------------|---------------------|------------|--|
| | Millones € | % variación | | Millones € | Tasa de dudosos (%) | | |
| | | trimestral | interanual | | III - 2024 | III - 2023 | |
| Agrario | 19.691 | ↓ -1,1 | ↓ -2,5 | 1.049 | 5,3 | 5,2 | |
| Pesquero | 803 | ↓ -1,1 | ↓ -6,0 | 63 | 7,8 | 7,7 | |
| I. Alimentación, Bebidas y Tabaco | 23.991 | ↓ -0,7 | ↓ -2,2 | 999 | 4,2 | 3,6 | |
| Total Actividades Productivas | 539.957 | ↓ -0,8 | ↑ 0,4 | 21.469 | 4,0 | 4,1 | |

Fuente: Boletín Estadístico del Banco de España. Elaboración Propia

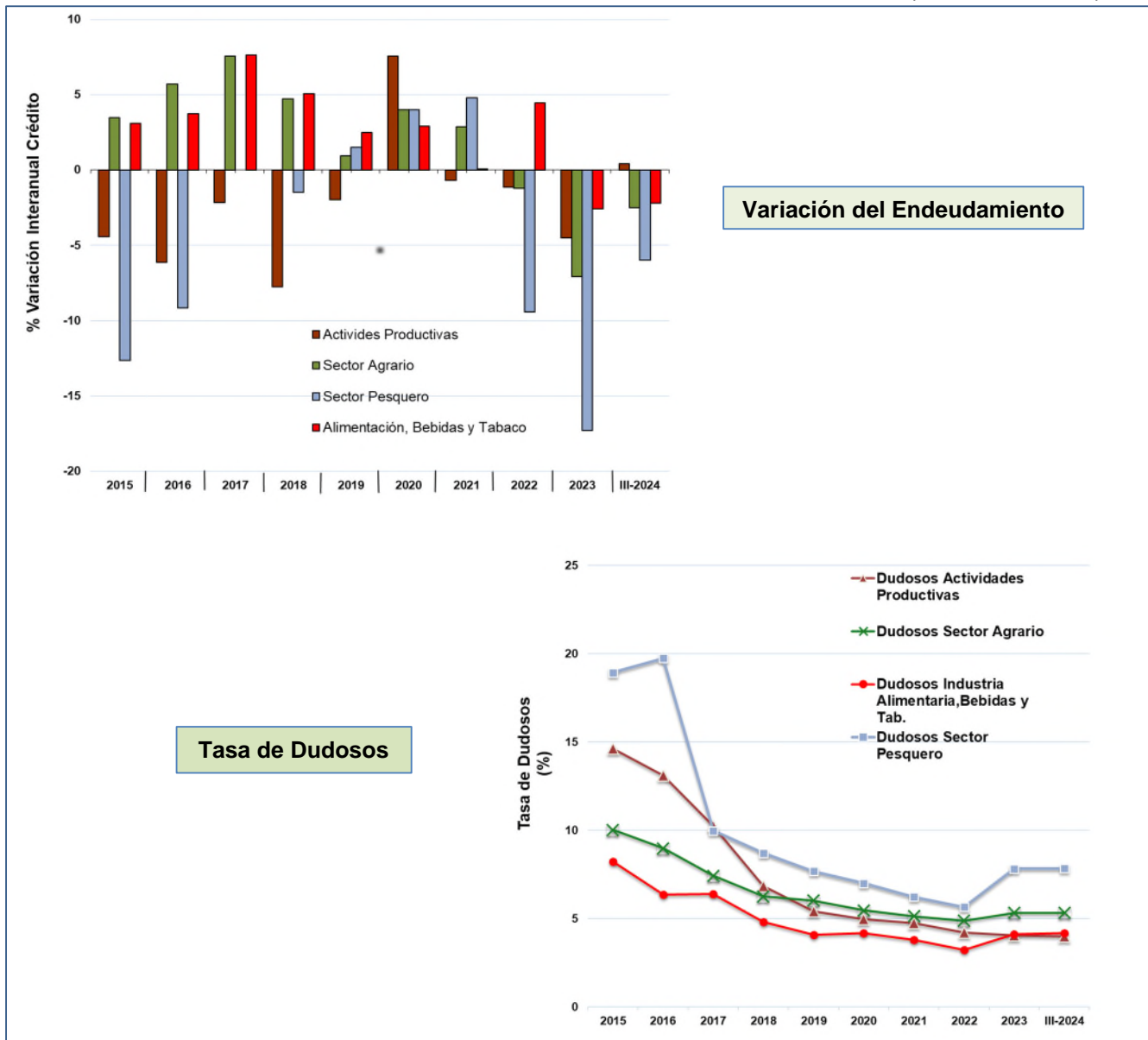



Últimos datos (3º trimestre 2024)

En el tercer trimestre de 2024, **el crédito total del sector agrario ha descendido un 1,1 % con respecto al trimestre anterior**; del mismo signo ha resultado la variación interanual con un -2,5 %. Por su parte **la industria de la alimentación, bebidas y tabaco también disminuye ligeramente su nivel de endeudamiento con respecto al trimestre anterior en 0,7 %**, a la vez que lo hace su variación interanual que disminuye un 2,2 %. En cuanto al **sector pesquero la variación trimestral del endeudamiento es del -1,1 %**, siendo su variación interanual del -6,0 %. Asimismo, el crédito total correspondiente al conjunto de las actividades productivas de España experimenta un ligero descenso del 0,8 % con respecto al segundo trimestre de 2024, no obstante, la variación interanual resulta en este caso positiva con un 0,4 % respecto al tercer trimestre de 2023.

Con estos datos, el nivel de endeudamiento del sector agrario se sitúa en 19.691 millones de euros, cifra que equivale al 49,8 % de su VAB (primera estimación de la renta 2024). Por otro lado, el nivel de endeudamiento de la industria de alimentación, bebidas y tabaco asciende a 23.991 millones de euros, lo que equivale al 97,9 % de su VAB₂₀₂₂. Por su parte, el sector pesquero tiene un endeudamiento de 803 millones de euros, lo que equivale al 70,2 % de su VAB₂₀₂₃.

La tasa de créditos dudosos en el sector agrario, para el tercer trimestre de 2024, disminuye ligeramente con respecto al trimestre anterior para situarse en el 5,3 %, como resultado de la relación entre el crédito dudoso (numerador) y el crédito total concedido (denominador). La tasa de créditos de dudoso cobro es superior a la correspondiente del conjunto de las actividades económicas que, para este trimestre repite cifra y vuelve a situarse en el 4,0 %. Esta última cifra es aproximadamente un 1,3 puntos porcentuales menor que la tasa de créditos de dudoso cobro del sector agrario.

La tasa de créditos dudosos en la industria de alimentación, bebidas y tabaco repite la misma cifra que en los dos trimestres anteriores por lo que sigue situándose en un **4,2 %**.

Por último, **la tasa de créditos de dudoso cobro en el sector pesquero** disminuye en dos décimas con respecto al segundo trimestre de 2024, siendo ahora un **7,8 %**.

En cuanto a **la tasa de créditos dudosos del conjunto de la economía española** (crédito a actividades productivas + crédito a hogares) arroja el mismo valor que en el anterior trimestre de 2024, situándose para el tercer trimestre de 2024, de nuevo en el **3,4 %**.



Evolución del endeudamiento Agrario, Pesquero y Alimentario y su morosidad en relación con el total de Actividades Productivas (Datos del 3º trimestre de 2024 y anteriores)

| | Trimestre y año | Total | | | | Sector Agrario (**) | Industria | | % Agrar / Activ. Productivas | % Ind. Alim / Activ. Productivas |
|--------------------------------|-----------------|-------------------------|--------------|--------------|----------------|---------------------|---------------|-----------------|------------------------------|----------------------------------|
| | | Actividades Productivas | Construcción | Inmobiliaria | AP - C - I (*) | | Alimentación | Sector Pesquero | | |
| Crédito total (millones €) | 2006 | 781.644 | 134.317 | 244.050 | 403.277 | 20.998 | 18.683 | 2.016 | 2,7 | 2,4 |
| | III-2008 | 1.005.670 | 156.363 | 315.444 | 533.863 | 23.936 | 23.035 | 2.657 | 2,4 | 2,3 |
| | IV-2020 | 575.162 | 27.895 | 81.943 | 465.324 | 21.242 | 23.933 | 1.043 | 3,7 | 4,2 |
| | IV-2021 | 571.098 | 27.235 | 82.101 | 461.762 | 21.853 | 23.950 | 1.093 | 3,8 | 4,2 |
| | IV-2022 | 564.626 | 26.542 | 74.607 | 463.477 | 21.582 | 25.020 | 990 | 3,8 | 4,4 |
| | I-2023 | 554.747 | 26.703 | 73.598 | 454.446 | 21.122 | 25.214 | 895 | 3,8 | 4,5 |
| | II-2023 | 547.436 | 26.158 | 72.007 | 449.271 | 20.443 | 25.126 | 866 | 3,7 | 4,6 |
| | III-2023 | 537.930 | 25.670 | 70.308 | 441.952 | 20.191 | 24.525 | 855 | 3,8 | 4,6 |
| | IV-2023 | 538.996 | 25.236 | 69.748 | 444.012 | 20.046 | 24.367 | 818 | 3,7 | 4,5 |
| | I-2024 | 537.489 | 24.811 | 69.235 | 443.443 | 19.966 | 24.090 | 815 | 3,7 | 4,5 |
| | II-2024 | 544.223 | 24.805 | 69.754 | 449.664 | 19.906 | 24.162 | 812 | 3,7 | 4,4 |
| III-2024 | 539.957 | 25.265 | 71.339 | 443.353 | 19.691 | 23.991 | 803 | 3,6 | 4,4 | |
| Variación crédito (%) | III-08 / 06 | 28,7 | 16,4 | 29,3 | 32,4 | 14,0 | 23,3 | 31,8 | | |
| | IV-23 / III-08 | -46,4 | -83,9 | -77,9 | -16,8 | -16,3 | 5,8 | -69,2 | | |
| | IV-23 / IV-21 | -5,6 | -7,3 | -15,0 | -3,8 | -8,3 | 1,7 | -25,2 | | |
| | IV-23 / IV-22 | -4,5 | -4,9 | -6,5 | -4,2 | -7,1 | -2,6 | -17,3 | | |
| | III-24 / III-08 | -46,3 | -83,8 | -77,4 | -17,0 | -17,7 | 4,2 | -69,8 | | |
| | III-24 / III-21 | -4,1 | -7,9 | -11,4 | -2,6 | -8,9 | 1,9 | -25,7 | | |
| | III-24 / III-22 | -4,8 | -7,2 | -6,6 | -4,3 | -10,6 | -3,0 | -20,4 | | |
| | III-24 / III-23 | 0,4 | -1,6 | 1,5 | 0,3 | -2,5 | -2,2 | -6,0 | | |
| | III-24 / IV-23 | 0,2 | 0,1 | 2,3 | -0,1 | -1,8 | -1,5 | -1,8 | | |
| | III-24 / I-24 | 0,5 | 1,8 | 3,0 | 0,0 | -1,4 | -0,4 | -1,4 | | |
| III-24 / II-24 | -0,8 | 1,9 | 2,3 | -1,4 | -1,1 | -0,7 | -1,1 | | | |
| Crédito Dudoso (millones €) | 2006 | 5.269 | 622 | 691 | 3.975 | 248 | 188 | 24 | | |
| | 2013 | 146.051 | 20.617 | 67.190 | 58.244 | 1.881 | 2.583 | 630 | | |
| | IV-2020 | 28.648 | 2.553 | 4.079 | 22.016 | 1.160 | 997 | 73 | | |
| | IV-2021 | 27.180 | 2.305 | 3.390 | 21.485 | 1.121 | 906 | 68 | | |
| | IV-2022 | 23.759 | 2.142 | 2.814 | 18.803 | 1.055 | 808 | 56 | | |
| | I-2023 | 22.913 | 2.079 | 2.532 | 18.302 | 1.047 | 796 | 66 | | |
| | II-2023 | 22.391 | 2.073 | 2.491 | 17.827 | 1.062 | 820 | 67 | | |
| | III-2023 | 21.855 | 2.000 | 2.218 | 17.637 | 1.044 | 875 | 66 | | |
| | IV-2023 | 21.906 | 2.060 | 2.088 | 17.758 | 1.066 | 1.004 | 64 | | |
| | I-2024 | 22.145 | 2.125 | 1.938 | 18.082 | 1.132 | 1.004 | 68 | | |
| | II-2024 | 21.670 | 2.079 | 1.933 | 17.658 | 1.080 | 1.018 | 65 | | |
| III-2024 | 21.469 | 2.045 | 1.805 | 17.619 | 1.049 | 999 | 63 | | | |
| Tasa de dudosos (%) | 2006 | 0,7 | 0,5 | 0,3 | 1,0 | 1,2 | 1,0 | 1,2 | | |
| | 2013 | 20,3 | 34,3 | 38,0 | 12,1 | 11,2 | 12,6 | 38,1 | | |
| | IV-2020 | 5,0 | 9,2 | 5,0 | 4,7 | 5,5 | 4,2 | 7,0 | | |
| | IV-2021 | 4,8 | 8,5 | 4,1 | 4,7 | 5,1 | 3,8 | 6,2 | | |
| | IV-2022 | 4,2 | 8,1 | 3,8 | 4,1 | 4,9 | 3,2 | 5,7 | | |
| | I-2023 | 4,1 | 7,8 | 3,4 | 4,0 | 5,0 | 3,2 | 7,4 | | |
| | II-2023 | 4,1 | 7,9 | 3,5 | 4,0 | 5,2 | 3,3 | 7,7 | | |
| | III-2023 | 4,1 | 7,8 | 3,2 | 4,0 | 5,2 | 3,6 | 7,7 | | |
| | IV-2023 | 4,1 | 8,2 | 3,0 | 4,0 | 5,3 | 4,1 | 7,8 | | |
| | I-2024 | 4,1 | 8,6 | 2,8 | 4,1 | 5,7 | 4,2 | 8,3 | | |
| | II-2024 | 4,0 | 8,4 | 2,8 | 3,9 | 5,4 | 4,2 | 8,0 | | |
| III-2024 | 4,0 | 8,1 | 2,5 | 4,0 | 5,3 | 4,2 | 7,8 | | | |

Fuente: Banco de España. Elaboración propia

(*) AP-C-I: Actividades Productivas, sin Construcción ni Actividades Inmobiliarias

(**) Agricultura, ganadería, caza y selvicultura (sin pesca)

S.G. Análisis, Coordinación y Estadística: <https://www.mapa.gob.es/es/ministerio/servicios/analisis-y-prospectiva/Informe.aspx>
 Correo electrónico: sgapc@mapa.es. Se autoriza su utilización total o parcial siempre que se cite expresamente su origen. Referenciar el documento como:
Análisis y Prospectiva - Serie Financiación y Fiscalidad. Tercer Trimestre 2024. Edita: © Ministerio de Agricultura, Pesca y Alimentación.

NIPO: 003191227

Catálogo de Publicaciones de la Administración General del Estado: <https://cpage.mpr.gob.es>

