



## Afiliación y Paro Registrado en el Sector Primario

Agricultura, ganadería, silvicultura y pesca

### AGOSTO 2024

**El número de afiliados en el total de la economía es de 21.189.402 afiliados en agosto de 2024** La afiliación ha bajado en 193.704 afiliados (-0,91 %) con respecto al mes anterior, y ha subido en 482.902 afiliados (2,33 %) con respecto al año anterior. La afiliación baja en el sector primario (-1,72 %) al igual que ocurre en el resto de los sectores: industria (-0,71 %), construcción (-1,44 %) y servicios (-0,84 %).

**El número de parados registrados en el total de la economía es de 2.572.121 parados en agosto de 2024.** El paro registrado se ha incrementado en 21.884 personas (0,86 %) con respecto al mes anterior, y ha descendido en 130.579 personas (-4,83 %) con respecto al año anterior. El paro disminuye en el sector primario (-2,60 %) así como en el colectivo sin empleo anterior (-1,33 %), mientras que aumenta en el resto de los sectores: industria (1,50%), construcción (2,11 %) y servicios (1,11 %).

#### 1. Afiliación a la Seguridad Social en el Sector Primario

▼ -17.374 (-1,72 %) mes anterior ▼ -22.270 (-2,20 %) año anterior

**La afiliación disminuye en 17.374 afiliados en agosto y baja un 2,20 % en términos interanuales.**

El número de afiliados en el sector primario es de **991.285 afiliados** en agosto de 2024. La afiliación se encuentra a una distancia de 61.000 afiliados por debajo del promedio de los 5 años anteriores.

**Gráfico 1. Afiliados (nº). Evolución mensual 2024, 2023 y media 2019-2023**

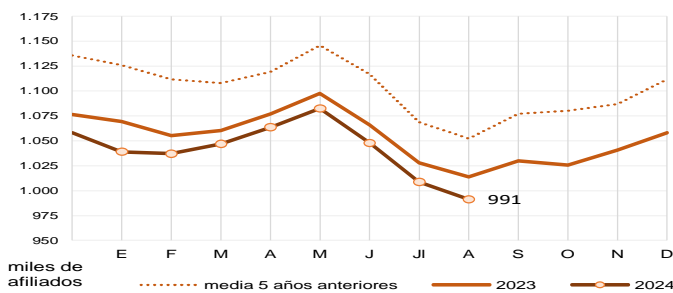

#### Evolución respecto al mes anterior

La afiliación ha disminuido en 17.374 afiliados (-1,72 %). La afiliación disminuye siempre en el mes de agosto, siendo la bajada de este año cercana a la media de los últimos 10 años.

**Gráfico 2. Afiliados. Variación (%) respecto al mes anterior -mes de agosto de cada año-**

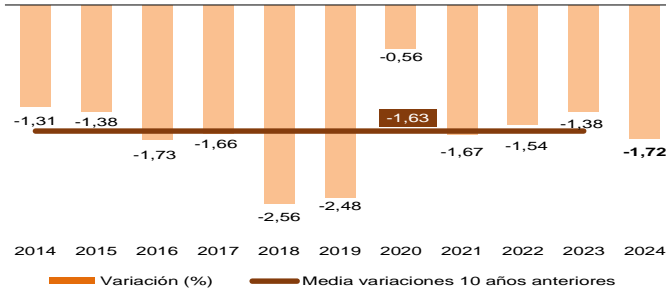

#### Evolución respecto al año anterior

La afiliación se sitúa un 2,20 % por debajo de 2023, registrándose 22.270 afiliados menos que hace un año. La variación interanual de la afiliación mantiene la desaceleración, lejos del valor negativo máximo (-4,4%) de 2022.

**Gráfico 3. Afiliados. Variación (%) interanual y respecto del mes anterior**

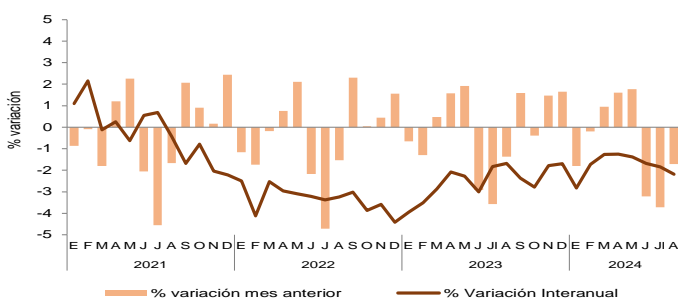

#### 2. Paro Registrado en el Sector Primario

▼ -2.337 (-2,60 %) mes anterior ▼ -14.517 (-14,24 %) año anterior

**El paro disminuye en 2.337 personas en agosto, y se reduce un 14,24 % en términos interanuales.**

El número de **parados registrados** en sector primario es de **87.426 personas** en agosto de 2024. El paro se encuentra en 59.558 parados por debajo de la cifra media de los 5 años anteriores.

**Gráfico 4. Parados (nº). Evolución mensual 2024, 2023 y media 2019-2023**

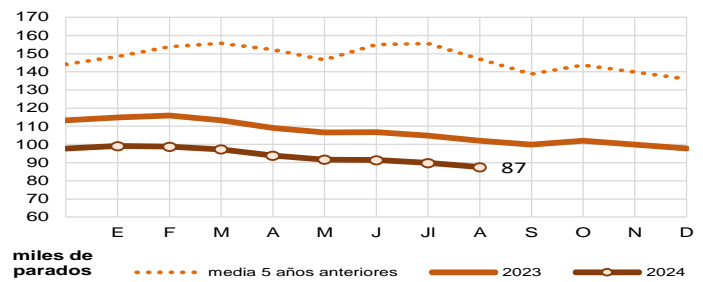

#### Evolución respecto al mes anterior

El paro registrado ha disminuido en 2.337 personas (-2,60 %). El paro se reduce siempre en el mes de agosto siendo el descenso de este año semejante al de 2023.

**Gráfico 5. Parados registrados. Variación (%) respecto al mes anterior -mes de agosto de cada año-**

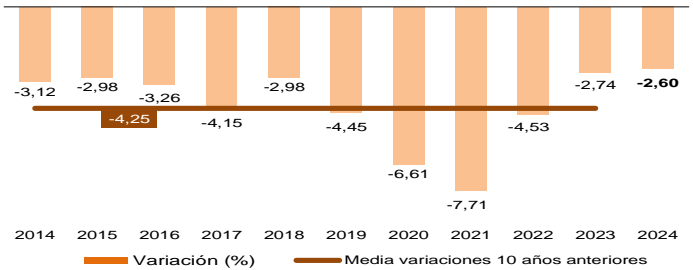

#### Evolución respecto al año anterior

La cifra de parados es un 14,24 % inferior con respecto a 2023, es decir, 14.517 parados menos. Continúa la estabilidad, iniciada a comienzos de 2024, donde la tasa de reducción interanual del desempleo se mantiene constante cerca del -15 %.

**Gráfico 6. Paro Registrado. Var. (%) interanual y respecto mes anterior**

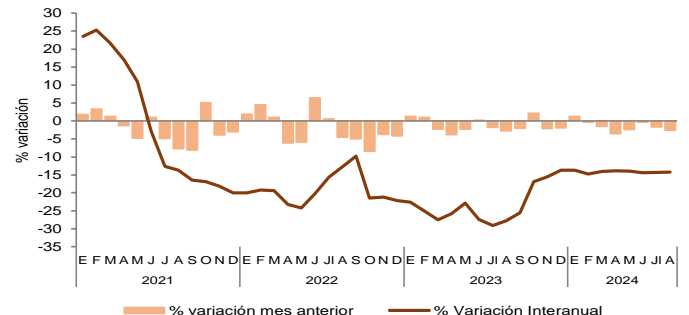

Nota: los datos de afiliación son medias mensuales, sin ajuste estacional. Los datos de paro registrado se refieren al último día del mes correspondiente.

Datos publicados por el Ministerio de Inclusión, Seguridad Social y Migraciones (dato de afiliación) y el Ministerio de Trabajo y Economía Social (paro registrado) el 3 de septiembre de 2024.

