

PLAN DE MEDIDAS DEL MAPA PARA EL SECTOR DE LOS CÍTRICOS

Medida 5.3
Seguimiento reforzado de las
importaciones de cítricos por la UE

BOLETÍN N° 62

jueves, 14 de noviembre de 2024



	GOBIERNO DE ESPAÑA	MINISTERIO DE AGRICULTURA, PESCA Y ALIMENTACIÓN	DIRECCIÓN GENERAL DE PRODUCCIONES Y MERCADOS AGRARIOS
			SUBDIRECCIÓN GENERAL DE FRUTAS Y HORTALIZAS Y VITIVINICULTURA



SEGUIMIENTO REFORZADO DE LAS IMPORTACIONES DE CÍTRICOS POR LA UE

NOTA METODOLÓGICA

1. El Plan de Medidas del MAPA para el sector cítrico, adoptado el 2 de abril de 2019, establece como medida 5.3 el seguimiento reforzado de las importaciones de cítricos en la UE.
2. Su objetivo es seguir de manera exhaustiva los volúmenes de cítricos importados por la UE y sus orígenes más importantes.
3. Las fuentes de obtención de datos son EUROSTAT, AGRIDATA.EC.EUROPA.EU, y la información suministrada por la Comisión Europea a partir de Surveillance TAXUD. De EUROSTAT y AGRIDATA.EC.EUROPA.EU se obtienen los volúmenes y el valor de las importaciones disponibles en su página web a principio de cada mes, generalmente los correspondientes a las cantidades importadas y su valor hasta el último día del segundo mes anterior al de su publicación. De Surveillance TAXUD los volúmenes de los distintos tipos de cítricos importados hasta el último día del mes inmediatamente anterior de los principales orígenes. Fruto del trabajo del MAPA con la Comisión ya se dispone de datos adelantados para todos los tipos de cítricos.
4. A partir del 1/02/20 el Reino Unido dejó de formar parte de la UE. Hasta el boletín nº 18, y en base a los datos disponibles en EUROSTAT para RU, se ha considerado a la UE-28 hasta enero de 2020 y al agregado UE-27+UK a partir de entonces. De conformidad con el Acuerdo de retirada entre el RU y la UE, dicho país ya no está obligado a transmitir información a Eurostat, por lo que se han dejado de difundir sus datos. Por ello, los datos, tanto actuales como históricos, **se refieren a la UE-27**.
5. La fecha de extracción de los datos para la confección de este boletín ha sido el **18-10-2024** en el caso de EUROSTAT y AGRIDATA.EC.EUROPA.EU hasta agosto24, y **13/11/2024** los datos adelantados hasta el mes de septiembre-24 de la Unidad G.2 de la DG AGRI a partir de Surveillance TAXUD . La última información disponible perfecciona a la anterior.
6. Se incluyen también datos sobre valor de las importaciones, así como se amplía el seguimiento a un mayor número de países de origen. Los datos que se muestran relativos a los agregados Hemisferio Norte y Hemisferio Sur son aproximados.
7. Este boletín constituye una herramienta para hacer pública la información resultante de dicho seguimiento y es suministrado en la primera quincena de cada mes, una vez están disponibles los datos de la Comisión.

Boletín nº62: Seguimiento reforzado de las importaciones de cítricos por la UE



Índice

1. Importaciones totales de cítricos por la UE



2. Importaciones de naranjas por la UE



3. Importaciones de pequeños cítricos por la UE



4. Importaciones de limones por la UE



5. Importaciones de pomelos por la UE



6. Contexto de campaña



7. Destacamos



Boletín nº62: Seguimiento reforzado de las importaciones de cítricos por la UE





1. Importaciones totales de cítricos por la UE

Boletín nº62: Seguimiento reforzado de las importaciones de cítricos por la UE





Importaciones de total cítricos por la UE



AÑO NATURAL

IMPORTACIONES DE CÍTRICOS POR LA UE-27 DE TTPP (t) Año natural (Enero/-----*)

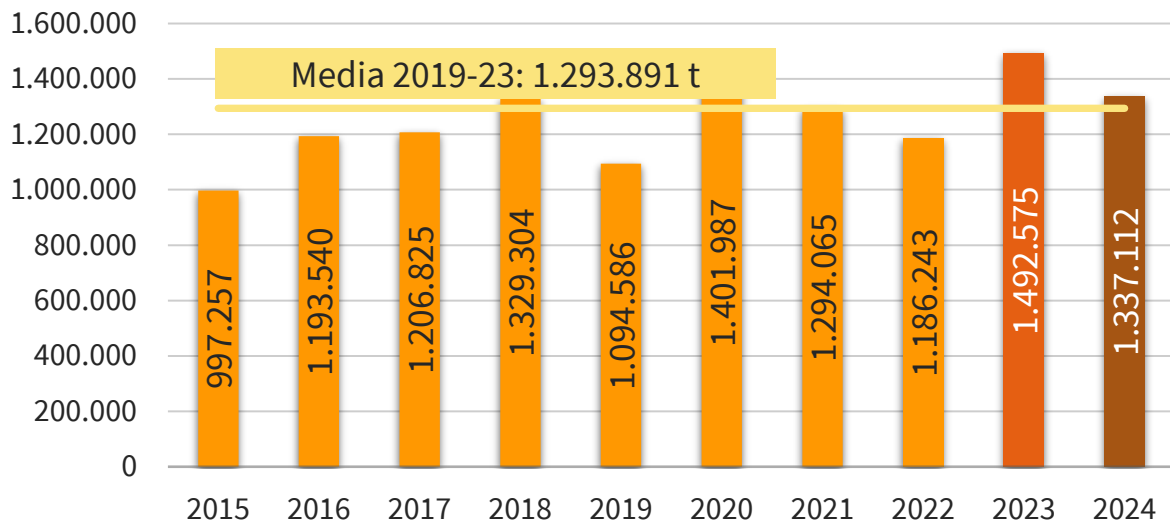

IMPORTACIONES DE CÍTRICOS POR LA UE-27 DE TTPP (miles de €) Año natural (Enero/-----*)

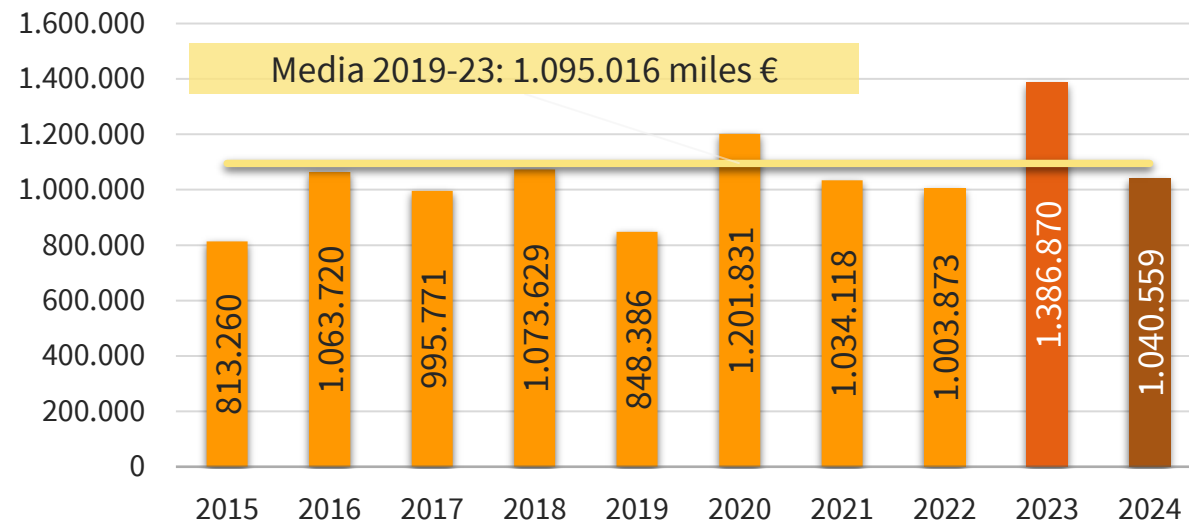

2024 vs	VOLUMEN	VALOR
2023	▼ 10,4%	▼ 25,0%
Media 5	▲ 3,3%	▼ 5,0%

(*) Acumulado al mes de AGOSTO

Boletín nº62: Seguimiento reforzado de las importaciones de cítricos por la UE

Fuente: elaboración SGFHV a partir de datos EUROSTAT y AGRIDATA.EC.EUROPA.EU





Importaciones de total cítricos por la UE



AÑO NATURAL

EVOLUCIÓN MENSUAL DE LAS IMPORTACIONES DE CÍTRICOS EN LA UE-27 PROCEDENTES DE TTPP (t)

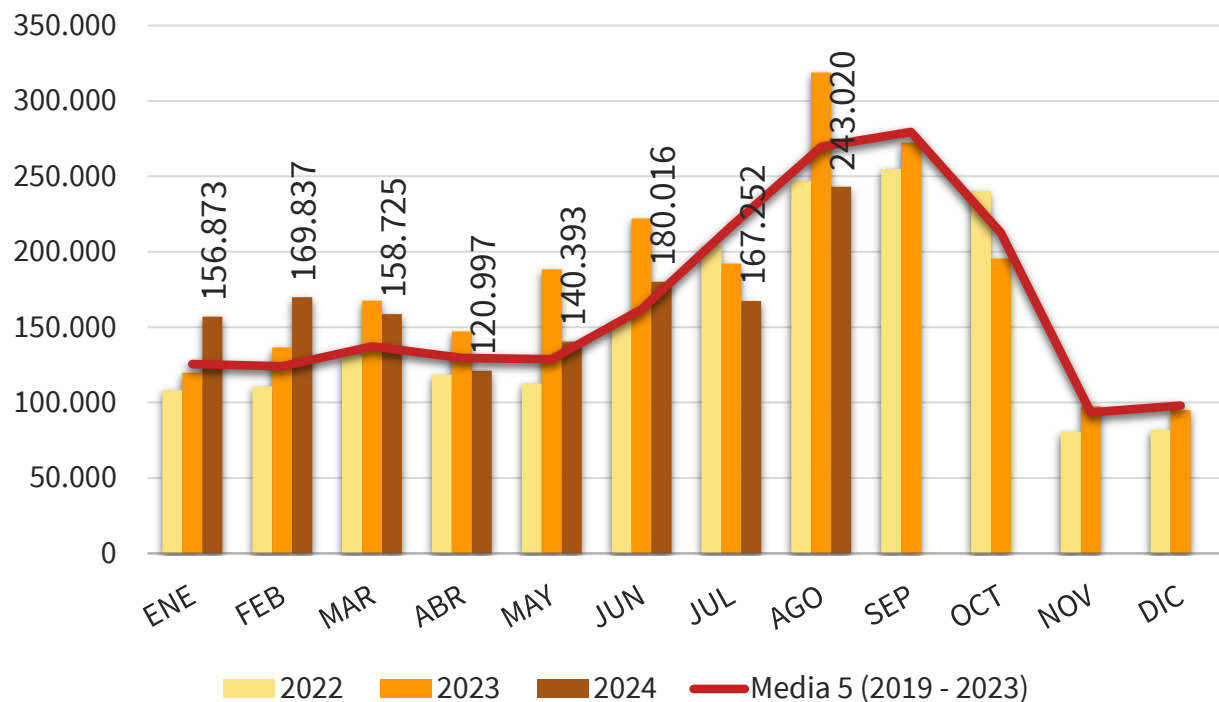

EVOLUCIÓN MENSUAL DE LAS IMPORTACIONES DE CÍTRICOS EN LA UE-27 PROCEDENTES DE TTPP (Miles €)

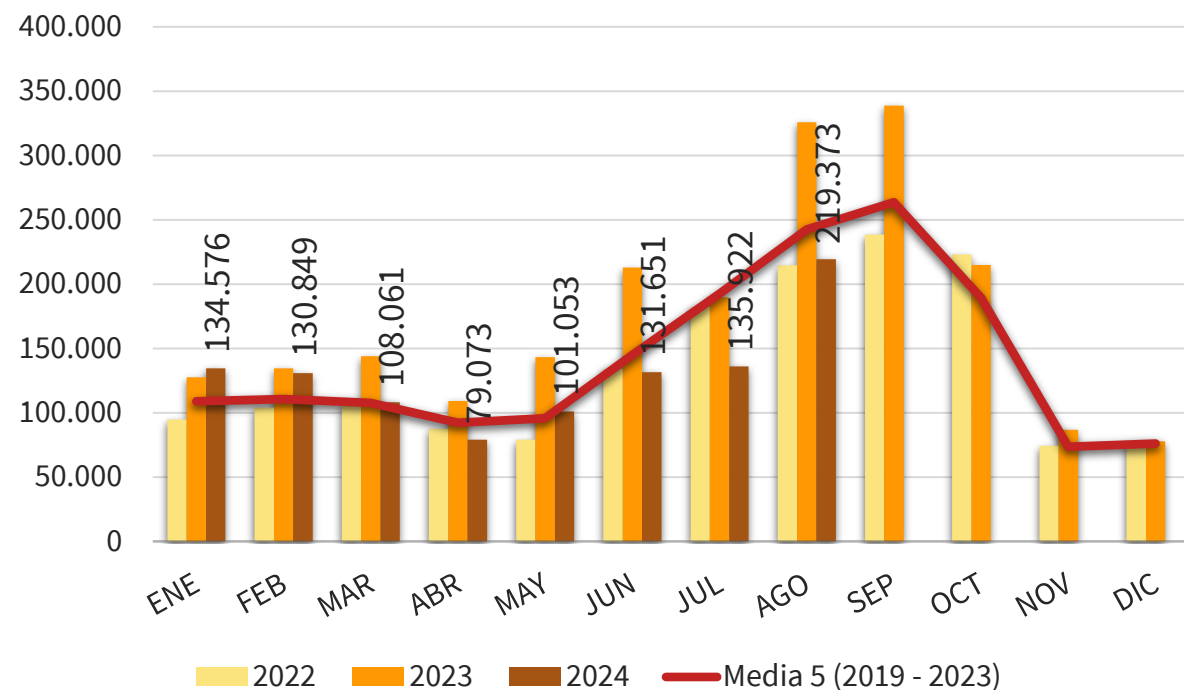

(*) Acumulado al mes de AGOSTO

Boletín nº62: Seguimiento reforzado de las importaciones de cítricos por la UE





Importaciones de total cítricos por la UE



AÑO NATURAL

IMPORTACIONES DE CÍTRICOS POR LA U27 DE TTPP AÑO NATURAL (ENERO/-----*) (t)

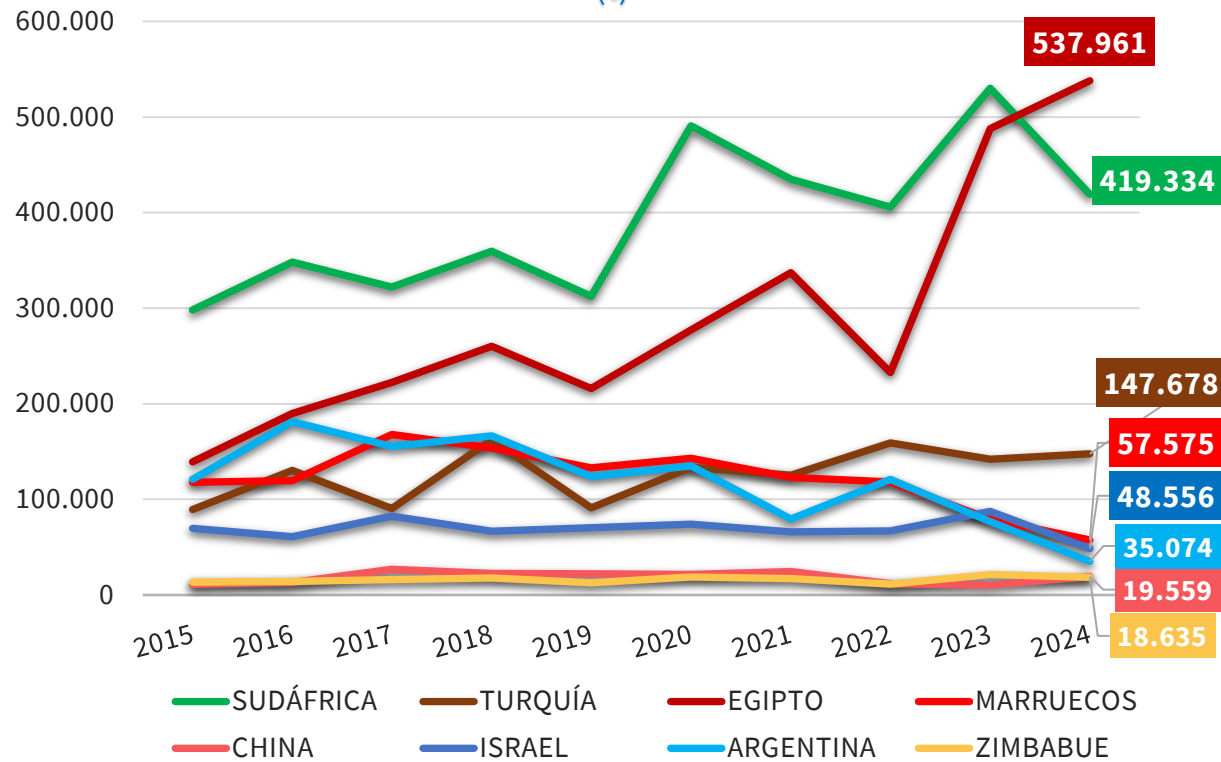

IMPORTACIONES DE CÍTRICOS POR LA U27 DE TTPP AÑO NATURAL (ENERO/-----*) (miles de €)

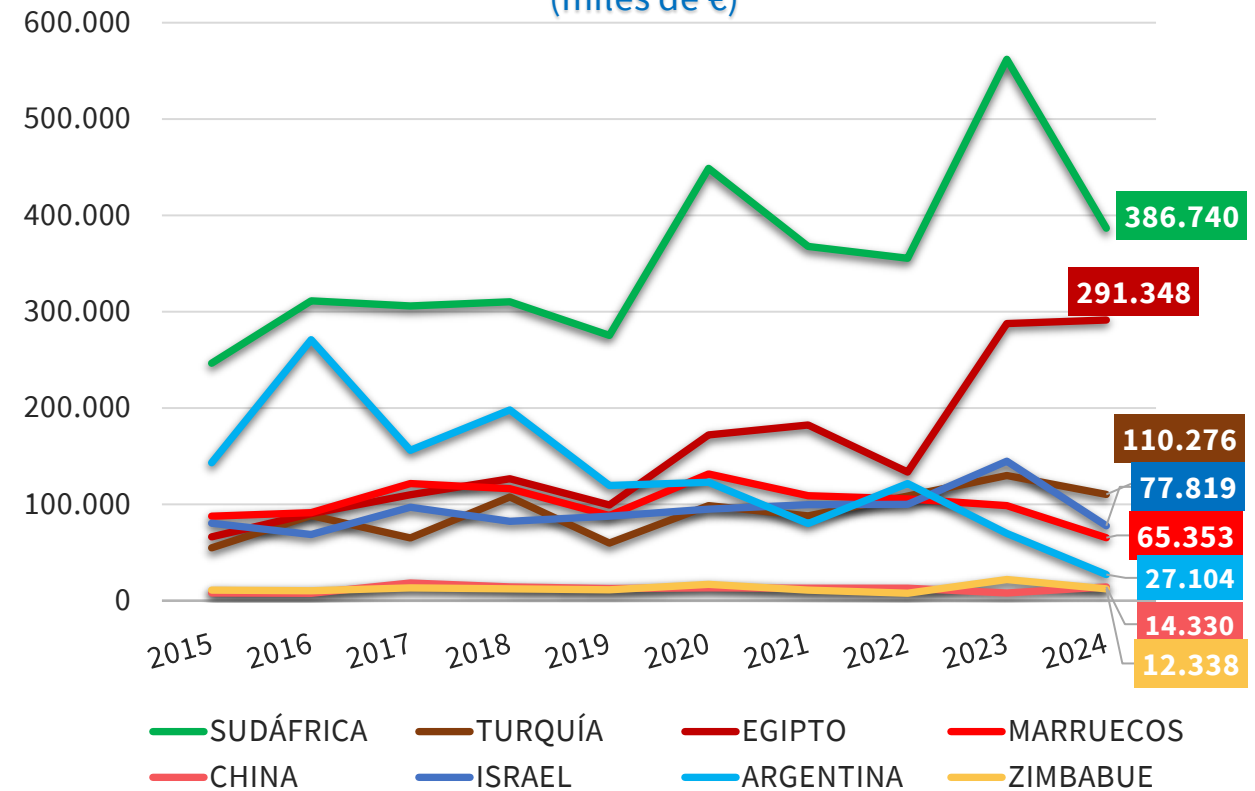

(*) Acumulado al mes de AGOSTO

Boletín nº62: Seguimiento reforzado de las importaciones de cítricos por la UE





Importaciones de total cítricos por la UE



CANTIDAD (toneladas)

AÑO NATURAL	2015	2016	2017	2018	2019	2020	2021	2022	2023	2024	Variaciones (%)		Variaciones (t)	
	<i>TONELADAS</i> Ene-Ago	Ene-Ago	Ene-Ago	Ene-Ago	Ene-Ago	Ene-Ago	Ene-Ago	Ene-Ago	Ene-Ago	Ene-Ago	2024 vs 2023	2024 vs Media 5	2024 vs 2023	2024 vs Media 5
NARANJAS	477.667	557.798	581.657	580.738	475.102	639.195	572.981	392.503	694.498	670.048	-3,5%	20,8%	-24.450	115.192
PEQUEÑOS CÍTRICOS	168.765	188.730	215.702	239.837	223.132	296.621	300.275	282.071	343.936	288.394	-16,1%	-0,3%	-55.542	-813
LIMONES	174.321	250.455	237.152	296.714	236.452	288.282	263.023	374.905	331.529	247.495	-25,3%	-17,2%	-84.034	-51.343
POMELOS	176.503	196.557	172.314	212.015	159.900	177.889	157.786	136.764	122.611	131.175	7,0%	-13,1%	8.564	-19.815
TOTAL	997.257	1.193.540	1.206.825	1.329.304	1.094.586	1.401.987	1.294.065	1.186.243	1.492.575	1.337.112	-10,4%	3,3%	-155.463	43.221

VALOR (miles de €)

AÑO NATURAL	2015	2016	2017	2018	2019	2020	2021	2022	2023	2024	Variaciones (%)		Variaciones (t)	
	<i>Miles de €</i> Ene-Ago	Ene-Ago	Ene-Ago	Ene-Ago	Ene-Ago	Ene-Ago	Ene-Ago	Ene-Ago	Ene-Ago	Ene-Ago	2024 vs 2023	2024 vs Media 5	2024 vs 2023	2024 vs Media 5
NARANJAS	288.331	321.585	356.803	322.688	264.327	460.578	335.235	248.828	499.398	384.505	-23,0%	6,3%	-114.893	22.832
PEQUEÑOS CÍTRICOS	182.456	198.296	231.092	249.746	222.656	321.997	343.774	312.116	456.337	338.874	-25,7%	2,3%	-117.463	7.498
LIMONES	199.840	387.680	244.675	333.644	219.874	274.906	247.069	348.435	320.361	224.462	-29,9%	-20,4%	-95.899	-57.667
POMELOS	142.633	156.160	163.200	167.551	141.529	144.349	108.040	94.493	110.774	92.718	-16,3%	-22,6%	-18.056	-27.119
TOTAL	813.260	1.063.720	995.771	1.073.629	848.386	1.201.831	1.034.118	1.003.873	1.386.870	1.040.559	-25,0%	-5,0%	-346.311	-54.457

(*) Acumulado al mes de AGOSTO

Boletín nº62: Seguimiento reforzado de las importaciones de cítricos por la UE



Importaciones de total cítricos por la UE



CANTIDAD (toneladas)

DISTRIBUCIÓN MENSUAL DE LAS IMPORTACIONES DE CÍTRICOS POR LA UE 27

TONELADAS	ENE	FEB	MAR	ABR	MAY	JUN	JUL	AGO	SEP	OCT	NOV	DIC	ACUMULADO AÑO	TOTAL AÑO	CAMPAÑA	ACUMULADO CAMPAÑA
2015	99.627	99.181	107.529	89.707	79.047	108.969	180.287	232.909	235.957	182.118	100.418	115.421	997.257	1.631.171	2014/2015	1.601.739
2016	109.169	128.607	120.858	100.201	99.592	159.365	202.478	273.270	252.304	135.327	97.006	124.915	1.193.540	1.803.092	2015/2016	1.827.454
2017	138.909	119.190	132.118	112.559	104.764	125.180	220.781	253.324	246.628	204.254	107.262	102.210	1.206.825	1.867.180	2016/2017	1.816.378
2018	133.166	133.953	160.512	145.926	126.278	141.337	213.038	275.094	265.868	246.096	106.390	118.122	1.329.304	2.065.781	2017/2018	1.989.659
2019	142.282	123.079	109.325	94.894	72.275	99.183	205.090	248.460	314.846	199.377	98.872	108.281	1.094.586	1.815.962	2018/2019	1.831.062
2020	129.179	129.526	130.766	154.300	148.835	182.013	269.083	258.286	261.031	191.952	98.874	107.291	1.401.987	2.061.135	2019/2020	2.123.363
2021	128.793	120.988	146.925	133.374	121.584	151.843	214.544	276.014	294.120	235.947	91.609	97.530	1.294.065	2.013.272	2020/2021	1.953.213
2022	108.052	110.608	131.041	118.612	112.701	154.154	204.138	246.937	254.841	240.256	80.676	81.912	1.186.243	1.843.929	2021/2022	1.905.450
2023	119.747	136.593	167.660	147.131	188.357	222.090	192.243	318.753	272.392	195.579	97.464	95.066	1.492.575	2.153.076	2022/2023	2.150.260
2024	156.873	169.837	158.725	120.997	140.393	180.016	167.252	243.020					1.337.112	1.337.112	2023/2024	1.997.613
Media 5 (2019 - 2023)	125.611	124.159	137.143	129.662	128.750	161.857	217.020	269.690	279.446	212.622	93.499	98.016	1.293.891	1.977.475	Media 5 (2018/2019 - 2022/2023)	1.992.670
2024 vs 2023	31,00%	24,34%	-5,33%	-17,76%	-25,46%	-18,94%	-13,00%	-23,76%	-100,00%	-100,00%	-100,00%	-100,00%	-10,42%		2023/2024 vs 2022/2023	-7,10%
2024 vs Media 5	24,89%	36,79%	15,74%	-6,68%	9,04%	11,22%	-22,93%	-9,89%	-100,00%	-100,00%	-100,00%	-100,00%	3,34%		2023/2024 vs Media 5	0,25%
% Mensual Media 5	6,35%	6,28%	6,94%	6,56%	6,51%	8,19%	10,97%	13,64%	14,13%	10,75%	4,73%	4,96%				

(*) Acumulado al mes de AGOSTO

Boletín nº62: Seguimiento reforzado de las importaciones de cítricos por la UE

Fuente: elaboración SGFHV a partir de datos EUROSTAT y AGRIDATA.EC.EUROPA.EU





Importaciones de total cítricos por la UE



VALOR (miles de €)

DISTRIBUCIÓN MENSUAL DE LAS IMPORTACIONES DE CÍTRICOS POR LA UE 27

TONELADAS	ENE	FEB	MAR	ABR	MAY	JUN	JUL	AGO	SEP	OCT	NOV	DIC	ACUMULADO AÑO	TOTAL AÑO	CAMPAÑA	ACUMULADO CAMPAÑA
2015	73.070	80.212	81.055	60.337	52.503	88.012	158.494	219.577	199.439	142.536	75.704	80.943	813.260	1.311.882	2014/2015	1.265.454
2016	81.237	97.896	81.827	62.445	73.450	162.668	215.059	289.139	226.344	102.684	70.389	87.288	1.063.720	1.550.425	2015/2016	1.562.342
2017	102.926	92.817	94.958	77.464	80.729	121.908	204.957	220.012	202.926	162.210	77.284	69.426	995.771	1.507.617	2016/2017	1.482.475
2018	102.561	104.559	113.298	93.508	83.377	128.271	198.520	249.536	234.659	179.843	68.031	77.351	1.073.629	1.633.514	2017/2018	1.585.476
2019	103.449	96.597	70.755	55.017	48.979	93.304	170.606	209.680	257.375	156.827	67.446	80.914	848.386	1.410.948	2018/2019	1.408.270
2020	111.361	116.464	100.637	113.343	127.355	165.898	243.306	223.467	238.461	165.929	66.621	69.949	1.201.831	1.742.792	2019/2020	1.764.393
2021	107.570	102.200	114.615	95.662	80.473	118.626	176.450	238.524	245.152	185.198	72.534	74.461	1.034.118	1.611.462	2020/2021	1.575.079
2022	94.623	103.886	107.669	87.596	79.039	133.966	182.393	214.701	238.449	223.107	74.338	77.480	1.003.873	1.617.247	2021/2022	1.581.217
2023	127.561	134.646	144.051	109.036	143.124	212.854	189.857	325.742	338.790	214.852	86.848	77.818	1.386.870	2.105.179	2022/2023	2.000.244
2024	134.576	130.849	108.061	79.073	101.053	131.651	135.922	219.373					1.040.559	1.040.559	2023/2024	1.758.868
Media 5 (2019 - 2023)	108.913	110.758	107.545	92.130	95.794	144.930	192.522	242.423	263.645	189.183	73.557	76.124	1.095.016	1.697.525	Media 5 (2018/2019 - 2022/2023)	1.665.840
2024 vs 2023	5,50%	-2,82%	-24,98%	-27,48%	-29,39%	-38,15%	-28,41%	-32,65%	-100,00%	-100,00%	-100,00%	-100,00%	-24,97%		2023/2024 vs 2022/2023	-12,07%
2024 vs Media 5	23,56%	18,14%	0,48%	-14,17%	5,49%	-9,16%	-29,40%	-9,51%	-100,00%	-100,00%	-100,00%	-100,00%	-4,97%		2023/2024 vs Media 5	5,58%
% Mensual Media 5	6,42%	6,52%	6,34%	5,43%	5,64%	8,54%	11,34%	14,28%	15,53%	11,14%	4,33%	4,48%				

(*) Acumulado al mes de AGOSTO

Boletín nº62: Seguimiento reforzado de las importaciones de cítricos por la UE



Importaciones de total cítricos por la UE



CANTIDAD (toneladas)

IMPORTACIONES DE CÍTRICOS POR LA UE 27											Variaciones (%)		Variaciones (t)	
AÑO NATURAL	2015	2016	2017	2018	2019	2020	2021	2022	2023	2024	2024 vs 2023	2024 vs Media 5	2024 vs 2023	2024 vs Media 5
TONELADAS	Ene-Ago	Ene-Ago	Ene-Ago	Ene-Ago	Ene-Ago	Ene-Ago	Ene-Ago	Ene-Ago	Ene-Ago	Ene-Ago				
SUDÁFRICA	298.140	348.241	321.968	359.502	312.527	490.763	435.001	405.641	530.087	419.334	-20,9%	-3,6%	-110.753	-15.470
TURQUÍA	89.379	130.229	90.385	162.335	91.060	133.643	125.216	158.925	141.844	147.678	4,1%	13,5%	5.834	17.540
EGIPTO	139.220	189.874	222.223	260.021	215.953	277.407	337.275	232.730	487.769	537.961	10,3%	73,4%	50.192	227.734
MARRUECOS	117.871	119.720	167.891	153.890	133.056	142.881	122.772	118.191	78.958	57.575	-27,1%	-51,7%	-21.383	-61.597
ARGENTINA	120.854	181.226	155.266	166.573	124.027	135.102	79.312	120.975	76.638	35.074	-54,2%	-67,3%	-41.565	-72.137
CHINA	11.263	13.286	26.839	22.586	22.292	21.411	24.389	11.956	10.211	19.559	91,6%	8,4%	9.349	1.508
ISRAEL	69.854	60.861	82.583	66.521	70.529	74.009	65.855	67.038	87.429	48.556	-44,5%	-33,5%	-38.873	-24.416
URUGUAY	21.234	16.594	16.291	14.562	18.441	18.310	21.612	12.508	9.313	8.163	-12,3%	-49,1%	-1.149	-7.873
ZIMBABUE	13.518	14.105	16.196	17.701	12.730	18.887	17.070	11.368	21.459	18.635	-13,2%	14,3%	-2.823	2.333
EEUU	28.429	22.251	18.736	14.999	12.784	9.948	8.843	5.253	3.907	2.422	-38,0%	-70,3%	-1.485	-5.725
Resto EXTRA UE	87.495	97.153	88.448	90.615	81.188	79.626	56.720	41.660	44.961	42.154	-6,2%	-30,7%	-2.806	-18.676
TOTAL 5	765.464	969.290	957.733	1.102.321	876.623	1.179.796	1.099.576	1.036.461	1.315.296	1.197.621	-8,9%	8,7%	-117.675	96.071
TOTAL 10	909.762	1.096.387	1.118.378	1.238.689	1.013.398	1.322.361	1.237.345	1.144.583	1.447.614	1.294.957	-10,5%	5,0%	-152.657	61.897
HEMISFERIO NORTE	499.764	584.798	652.880	725.658	586.267	699.112	712.710	614.922	832.597	834.828	0,3%	21,1%	2.231	145.706
HEMISFERIO SUR	497.493	608.741	553.945	603.646	508.319	702.875	581.355	571.321	659.977	502.284	-23,9%	-16,9%	-157.693	-102.486
TOTAL EXTRA UE	997.257	1.193.540	1.206.825	1.329.304	1.094.586	1.401.987	1.294.065	1.186.243	1.492.575	1.337.112	-10,4%	3,3%	-155.463	43.221

(*) Acumulado al mes de AGOSTO

Boletín nº62: Seguimiento reforzado de las importaciones de cítricos por la UE



Importaciones de total cítricos por la UE



VALOR (miles de €)

IMPORTACIONES DE CÍTRICOS POR LA UE 27											Variaciones (%)		Variaciones (t)	
AÑO NATURAL	2015	2016	2017	2018	2019	2020	2021	2022	2023	2024	2024 vs 2023	2024 vs Media 5	2024 vs 2023	2024 vs Media 5
MILES DE €	Ene-Ago	Ene-Ago	Ene-Ago	Ene-Ago	Ene-Ago	Ene-Ago	Ene-Ago	Ene-Ago	Ene-Ago	Ene-Ago				
SUDÁFRICA	246.468	311.162	305.841	310.141	275.381	448.941	367.628	355.405	562.026	386.740	-31,2%	-3,8%	-175.285	-15.136
TURQUÍA	54.822	88.320	64.951	107.727	59.713	98.565	88.175	108.686	129.928	110.276	-15,1%	13,7%	-19.652	13.262
EGIPTO	66.230	90.492	109.811	126.716	99.313	172.185	182.272	133.626	287.769	291.348	1,2%	66,5%	3.579	116.315
MARRUECOS	87.789	91.186	121.711	116.330	88.298	131.518	108.997	105.632	98.612	65.353	-33,7%	-38,7%	-33.259	-41.259
ARGENTINA	143.011	270.920	156.101	198.005	119.468	122.788	80.094	121.465	69.824	27.104	-61,2%	-73,6%	-42.720	-75.624
CHINA	8.012	7.652	18.351	14.405	12.451	13.140	12.908	12.811	7.849	14.330	82,6%	21,1%	6.481	2.498
ISRAEL	80.539	68.667	97.009	82.333	87.790	94.922	99.546	100.103	144.778	77.819	-46,2%	-26,2%	-66.959	-27.609
URUGUAY	19.245	16.457	13.598	12.534	14.777	15.251	17.518	11.072	9.218	5.987	-35,0%	-55,9%	-3.231	-7.580
ZIMBABUE	10.800	10.157	13.439	12.411	11.279	16.919	10.788	7.728	21.937	12.338	-43,8%	-10,1%	-9.599	-1.392
EEUU	31.151	24.804	23.004	18.290	15.623	12.603	10.124	6.156	5.605	2.822	-49,7%	-71,8%	-2.783	-7.201
Resto EXTRA UE	65.195	83.904	71.954	74.737	64.294	75.000	56.067	41.189	49.325	46.443	-5,8%	-18,8%	-2.882	-10.732
TOTAL 5	598.319	852.079	758.416	858.919	642.173	973.996	827.166	824.814	1.148.159	880.821	-23,3%	-0,3%	-267.338	-2.441
TOTAL 10	748.065	979.816	923.817	998.893	784.092	1.126.832	978.051	962.684	1.337.545	994.116	-25,7%	-4,2%	-343.429	-43.725
HEMISFERIO NORTE	361.139	413.073	470.814	503.170	395.334	560.433	530.056	487.608	699.203	585.168	-16,3%	9,5%	-114.035	50.642
HEMISFERIO SUR	452.121	650.648	524.957	570.460	453.052	641.399	504.062	516.265	687.667	455.391	-33,8%	-18,8%	-232.276	-105.098
TOTAL EXTRA UE	813.260	1.063.720	995.771	1.073.629	848.386	1.201.831	1.034.118	1.003.873	1.386.870	1.040.559	-25,0%	-5,0%	-346.311	-54.457

(*) Acumulado al mes de AGOSTO

Boletín nº62: Seguimiento reforzado de las importaciones de cítricos por la UE



Importaciones de total cítricos por la UE



CAMPAÑA DE COMERCIALIZACIÓN

IMPORTACIONES DE CÍTRICOS POR LA UE-27 DE TTPP (t) Campaña (Septiembre/-----*)

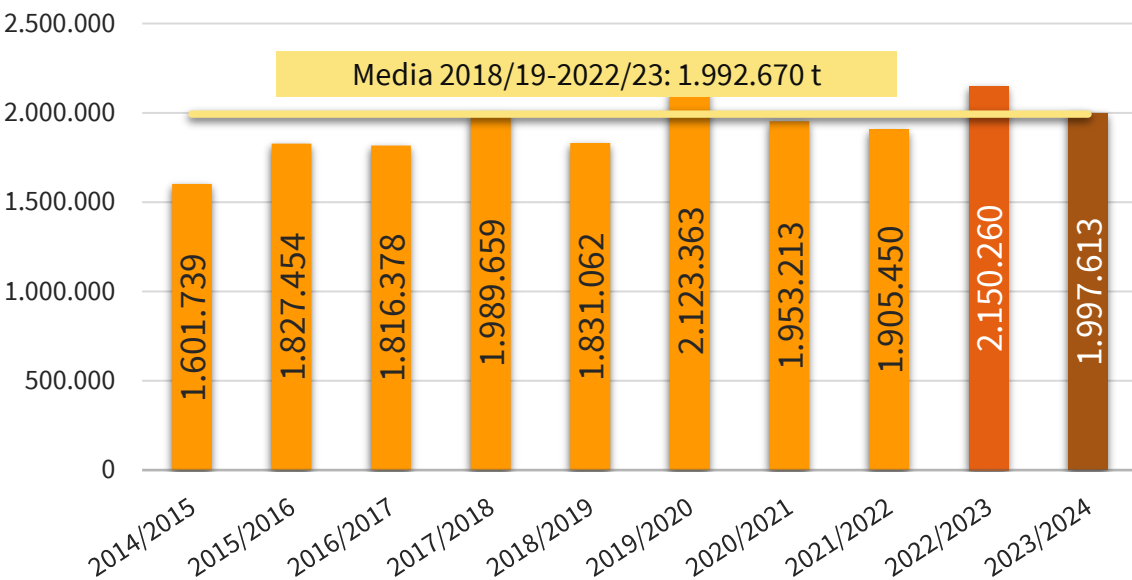

IMPORTACIONES DE CÍTRICOS POR LA UE-27 DE TTPP (miles de €) Campaña (Septiembre/-----*)

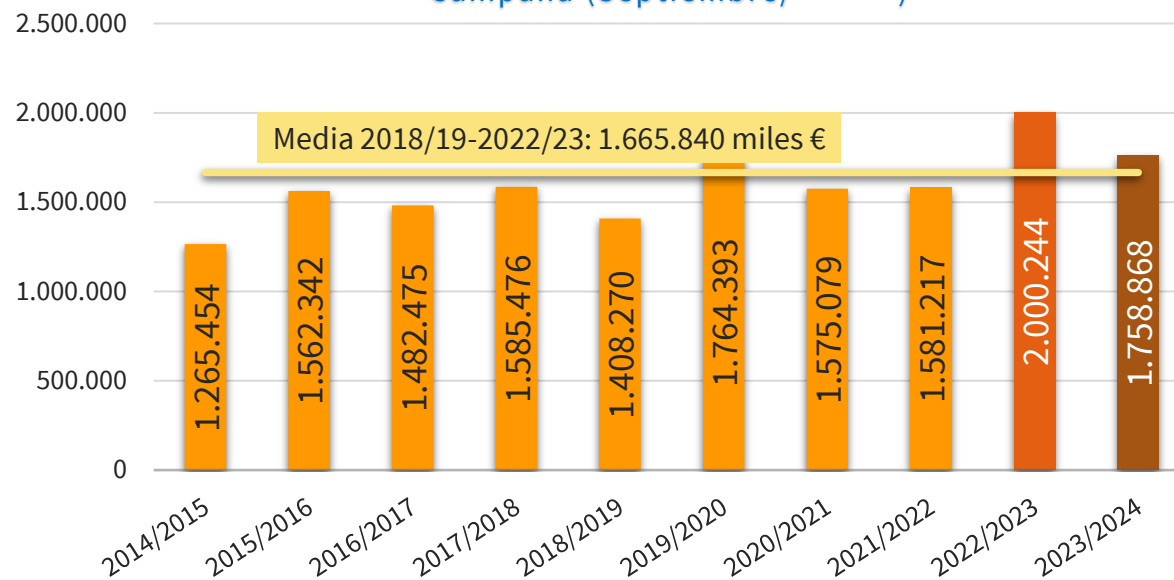

2023/24 vs	VOLUMEN	VALOR
2022/23	▼ 7,1%	▼ 12,1%
Media 5	▲ 0,2%	▲ 5,6%

(*) Acumulado al mes de AGOSTO

Boletín nº62: Seguimiento reforzado de las importaciones de cítricos por la UE

Fuente: elaboración SGFHV a partir de datos EUROSTAT y AGRIDATA.EC.EUROPA.EU





Importaciones de total cítricos por la UE



CAMPAÑA DE COMERCIALIZACIÓN

IMPORTACIONES DE CÍTRICOS POR LA U27 DE TPP CAMPAÑA (SEPTIEMBRE/-----*) (t)

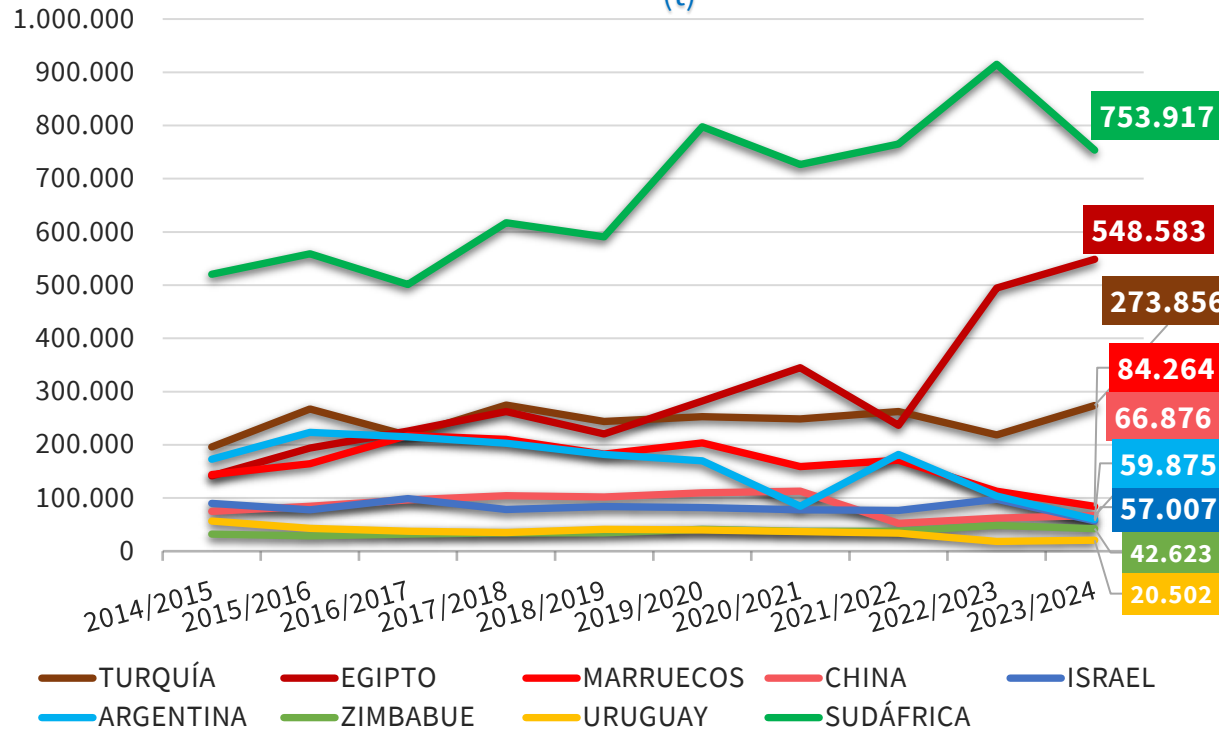

IMPORTACIONES DE CÍTRICOS POR LA U27 DE TPP CAMPAÑA (SEPTIEMBRE/-----*) (miles de €)

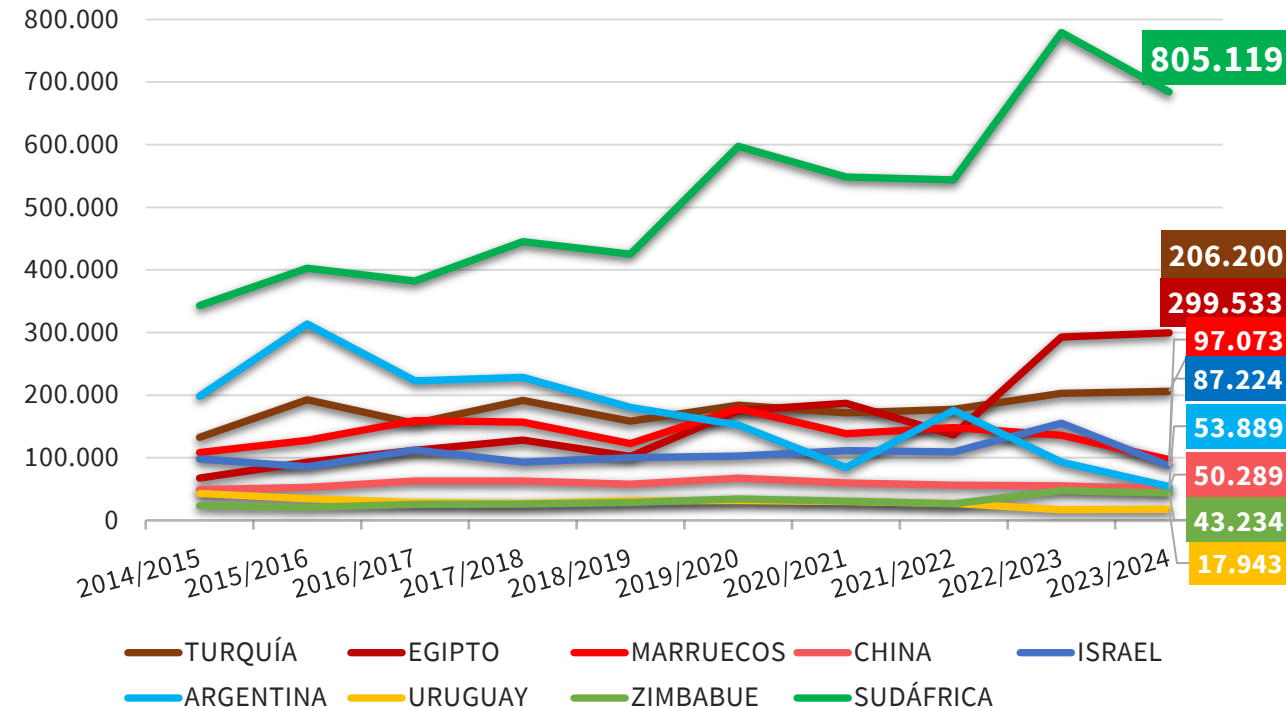

(*) Acumulado al mes de AGOSTO

Boletín nº62: Seguimiento reforzado de las importaciones de cítricos por la UE





Importaciones de total cítricos por la UE



CANTIDAD (toneladas)

CAMPAÑA	2014/2015	2015/2016	2016/2017	2017/2018	2018/2019	2019/2020	2020/2021	2021/2022	2022/2023	2023/2024	Variaciones (%)		Variaciones (t)		MEDIA 5	Distribución (%)	
											2023/2024 vs 2022/2023	2023/2024 vs Media 5	2023/2024 vs 2022/2023	2023/2024 vs Media 5	2018/2019-2022/2023)	2023/2024	MEDIA 5
TONELADAS	Sept-Ago	Sept-Ago	Sept-Ago	Sept-Ago	Sept-Ago	Sept-Ago	Sept-Ago	Sept-Ago	Sept-Ago	Sept-Ago							
NARANJAS	787.156	846.383	836.081	916.903	836.412	1.003.454	877.958	728.352	1.052.156	971.205	-7,7%	8,0%	-80.951	71.538	899.666	48,6%	45,1%
PEQUEÑOS CÍTRICOS	235.662	274.177	307.590	335.540	327.457	408.609	409.105	433.825	465.882	448.106	-3,8%	9,6%	-17.777	39.130	408.975	22,4%	20,5%
LIMONES	267.492	363.470	365.940	382.204	373.796	383.809	366.024	518.993	424.400	360.326	-15,1%	-12,8%	-64.075	-53.079	413.404	18,0%	20,7%
POMELOS	311.429	343.424	306.767	355.012	293.398	327.492	300.125	224.280	207.822	217.977	4,9%	-19,5%	10.155	-52.646	270.623	10,9%	13,6%
TOTAL	1.601.739	1.827.454	1.816.378	1.989.659	1.831.062	2.123.363	1.953.213	1.905.450	2.150.260	1.997.613	-7,1%	0,2%	-152.647	4.944	1.992.670		

IMPORTACIONES DE CÍTRICOS POR LA UE 27											Variaciones (%)		Variaciones (t)		MEDIA 5	Distribución (%)	
CAMPAÑA	2014/2015	2015/2016	2016/2017	2017/2018	2018/2019	2019/2020	2020/2021	2021/2022	2022/2023	2023/2024	2023/2024 vs 2022/2023	2023/2024 vs Media 5	2023/2024 vs 2022/2023	2023/2024 vs Media 5	2018/2019-2022/2023)	2023/2024	MEDIA 5
TONELADAS	Sept-Ago	Sept-Ago	Sept-Ago	Sept-Ago	Sept-Ago	Sept-Ago	Sept-Ago	Sept-Ago	Sept-Ago	Sept-Ago							
SUDÁFRICA	520.541	558.629	501.233	617.359	590.811	797.598	726.835	765.184	914.956	753.917	-17,6%	-0,7%	-161.039	-5.160	759.077	37,7%	38,1%
TURQUÍA	195.885	266.984	217.112	274.601	243.586	252.733	248.899	262.678	218.538	273.856	25,3%	11,6%	55.317	28.569	245.287	13,7%	12,3%
EGIPTO	141.510	193.819	225.462	262.429	220.222	282.115	344.834	236.720	494.384	548.583	11,0%	73,8%	54.199	232.928	315.655	27,5%	15,8%
MARRUECOS	144.254	164.290	217.561	210.130	182.703	203.613	159.072	171.187	112.619	84.264	-25,2%	-49,2%	-28.355	-81.574	165.839	4,2%	8,3%
ARGENTINA	172.655	223.298	215.203	202.684	181.684	169.583	84.498	181.967	103.776	59.875	-42,3%	-58,5%	-43.901	-84.427	144.302	3,0%	7,2%
CHINA	74.868	84.519	96.336	104.231	102.121	109.978	112.845	52.406	62.023	66.876	7,8%	-23,9%	4.853	-20.999	87.875	3,3%	4,4%
ISRAEL	89.861	77.857	98.866	78.244	83.697	82.283	77.584	76.626	97.745	57.007	-41,7%	-31,8%	-40.738	-26.580	83.587	2,9%	4,2%
URUGUAY	56.692	43.211	37.670	35.264	41.315	40.146	36.749	34.024	18.415	20.502	11,3%	-39,9%	2.087	-13.628	34.130	1,0%	1,7%
ZIMBABUE	32.109	28.726	31.846	34.365	34.820	40.988	37.369	37.748	48.441	42.623	-12,0%	6,9%	-5.819	2.749	39.873	2,1%	2,0%
EEUU	42.065	32.878	26.423	19.342	16.241	14.976	13.669	7.820	5.128	4.208	-17,9%	-63,6%	-920	-7.358	11.567	0,2%	0,6%
Resto EXTRA UE	131.298	153.243	148.666	151.009	133.862	129.350	110.859	79.089	74.234	85.903	15,7%	-18,6%	11.669	-19.576	105.479	4,3%	5,3%
TOTAL 5	1.174.845	1.407.019	1.376.571	1.567.203	1.419.006	1.705.642	1.564.138	1.617.737	1.844.273	1.720.494	-6,7%	5,5%	-123.779	90.335	1.630.159	86,1%	81,8%
TOTAL 10	1.470.441	1.674.211	1.667.711	1.838.649	1.697.200	1.994.013	1.842.354	1.826.361	2.076.026	1.911.710	-7,9%	1,3%	-164.316	24.519	1.887.191	95,7%	94,7%
HEMISFERIO NORTE	754.093	896.968	956.093	1.024.482	915.502	1.010.373	1.012.331	846.982	1.027.555	1.077.746	4,9%	12,0%	50.191	115.197	962.549	54,0%	48,3%
HEMISFERIO SUR	847.647	930.486	860.285	965.177	915.561	1.112.990	940.881	1.058.468	1.122.706	919.868	-18,1%	-10,7%	-202.838	-110.253	1.030.121	46,0%	51,7%
TOTAL EXTRA UE	1.601.739	1.827.454	1.816.378	1.989.659	1.831.062	2.123.363	1.953.213	1.905.450	2.150.260	1.997.613	-7,1%	0,2%	-152.647	4.944	1.992.670		

(*) Acumulado al mes de AGOSTO

Boletín nº62: Seguimiento reforzado de las importaciones de cítricos por la UE





Importaciones de total cítricos por la UE



CAMPAÑA DE COMERCIALIZACIÓN 2023/24

Importaciones de cítricos por la UE-27 de TPP - Campaña comercialización 2023/2024 (t)

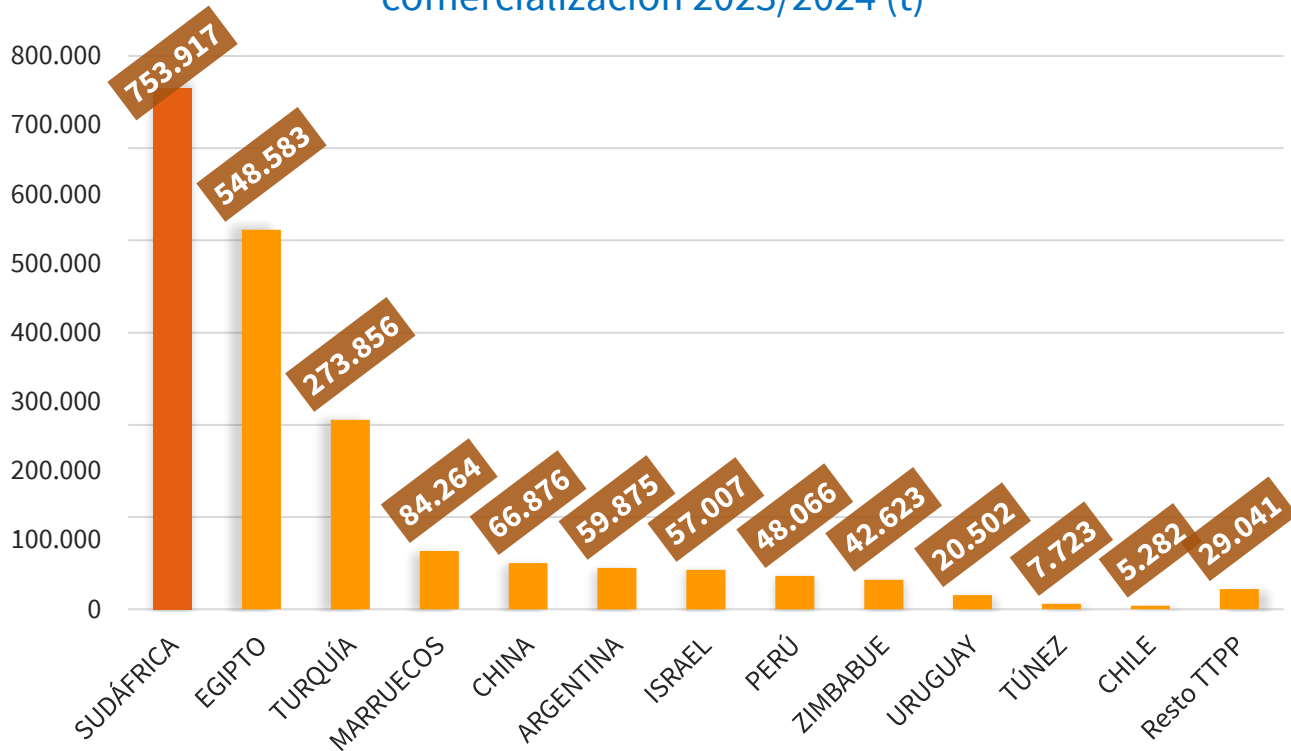

(*) Acumulado al mes de AGOSTO

Importaciones de cítricos por la UE-27 de TPP - Campaña comercialización 2023/24 (t)

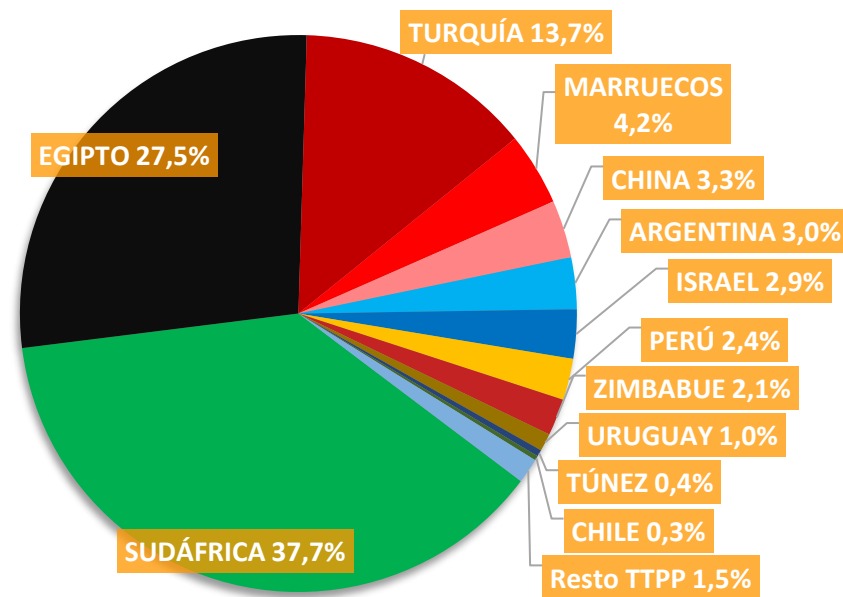

Boletín nº62: Seguimiento reforzado de las importaciones de cítricos por la UE





Importaciones de total cítricos por la UE



RESUMEN CAMPAÑA DE COMERCIALIZACIÓN 2023/24

IMPORTACIONES DE CÍTRICOS POR LA UE27 CAMPAÑA 2023/24. PRINCIPALES PAÍSES SUMINISTRADORES						
PAÍS	NARANJAS	PEQUEÑOS CÍTRICOS	LIMONES	POMELOS	TOTAL CÍTRICOS	%
SUDÁFRICA	339.790	162.260	175.687	76.180	753.917	37,7%
EGIPTO	498.267	33.108	14.393	2.815	548.583	27,5%
TURQUÍA	23.276	84.604	117.937	48.038	273.856	13,7%
MARRUECOS	8.732	74.291	34	1.208	84.264	4,2%
CHINA	71	81	1	66.723	66.876	3,3%
ARGENTINA	20.376	254	39.245	0	59.875	3,0%
ISRAEL	148	45.074	9	11.776	57.007	2,9%
PERÚ	11.506	32.345	3.881	334	48.066	2,4%
ZIMBABUE	39.735	0	712	2.175	42.623	2,1%
URUGUAY	15.146	950	4.406	0	20.502	1,0%
TÚNEZ	7.686	12	25	0	7.723	0,4%
CHILE	210	2.957	2.093	22	5.282	0,3%
Resto TTPP	6.261	12.173	1.903	8.705	29.041	1,5%
EXTRA UE	971.205	448.106	360.326	217.977	1.997.613	100,0%

(*) Acumulado al mes de AGOSTO

Boletín nº62: Seguimiento reforzado de las importaciones de cítricos por la UE





Importaciones de total cítricos por la UE



VALOR (miles de €)

CAMPAÑA											Variaciones (%)		Variaciones (t)		Distribución (%)	
	2014/2015	2015/2016	2016/2017	2017/2018	2018/2019	2019/2020	2020/2021	2021/2022	2022/2023	2023/2024	2023/2024 vs 2022/2023	2023/2024 vs Media 5	2023/2024 vs 2022/2023	2023/2024 vs Media 5	2023/2024	MEDIA 5
Miles de €	Sept-Ago	Sept-Ago	Sept-Ago	Sept-Ago	Sept-Ago	Sept-Ago	Sept-Ago	Sept-Ago	Sept-Ago	Sept-Ago						
NARANJAS	486.782	520.808	537.583	577.169	530.989	732.939	604.285	483.193	810.402	750.796	-7,4%	18,7%	-59.606	118.434	42,7%	38,0%
PEQUEÑOS CÍTRICOS	235.921	274.851	310.570	331.043	309.272	427.169	444.067	453.830	596.118	524.240	-12,1%	17,5%	-71.878	78.149	29,8%	26,8%
LIMONES	306.112	502.392	373.603	410.486	344.039	358.473	327.874	469.737	405.500	319.522	-21,2%	-16,2%	-85.977	-61.602	18,2%	22,9%
POMELOS	236.639	264.290	260.718	266.778	223.970	245.813	198.854	174.457	188.225	164.310	-12,7%	-20,3%	-23.915	-41.954	9,3%	12,4%
TOTAL	1.265.454	1.562.342	1.482.475	1.585.476	1.408.270	1.764.393	1.575.079	1.581.217	2.000.244	1.758.868	-12,1%	5,6%	-241.376	93.027		

IMPORTACIONES DE CÍTRICOS POR LA UE 27											Variaciones (%)		Variaciones (t)		Distribución (%)	
CAMPAÑA	2014/2015	2015/2016	2016/2017	2017/2018	2018/2019	2019/2020	2020/2021	2021/2022	2022/2023	2023/2024	2023/2024 vs 2022/2023	2023/2024 vs Media 5	2023/2024 vs 2022/2023	2023/2024 vs Media 5	2023/2024	MEDIA 5
MILES DE €	Sept-Ago	Sept-Ago	Sept-Ago	Sept-Ago	Sept-Ago	Sept-Ago	Sept-Ago	Sept-Ago	Sept-Ago	Sept-Ago						
SUDÁFRICA	403.626	473.555	449.658	523.731	500.508	703.018	644.946	639.574	916.701	805.119	-12,2%	18,2%	-111.581	124.170	45,8%	40,9%
TURQUÍA	132.541	192.524	154.866	191.680	158.350	183.953	171.706	177.292	202.760	206.200	1,7%	15,3%	3.439	27.387	11,7%	10,7%
EGIPTO	67.501	92.711	112.029	128.105	101.918	175.116	187.045	136.246	292.744	299.533	2,3%	67,7%	6.788	120.919	17,0%	10,7%
MARRUECOS	108.143	127.915	159.182	156.914	122.770	178.594	138.336	148.156	135.808	97.073	-28,5%	-32,9%	-38.734	-47.659	5,5%	8,7%
ARGENTINA	198.499	313.640	222.858	228.251	180.563	152.509	84.069	175.719	92.716	53.889	-41,9%	-60,7%	-38.827	-83.226	3,1%	8,2%
CHINA	49.088	52.656	62.725	62.872	57.636	67.374	59.759	56.165	55.065	50.289	-8,7%	-15,1%	-4.776	-8.911	2,9%	3,6%
ISRAEL	98.163	85.627	112.527	93.122	100.359	102.421	111.268	109.514	155.194	87.224	-43,8%	-24,6%	-67.970	-28.527	5,0%	6,9%
URUGUAY	42.924	34.502	28.811	26.996	31.321	31.668	29.945	26.851	17.080	17.943	5,1%	-34,5%	863	-9.430	1,0%	1,6%
ZIMBABUE	23.288	20.954	25.378	25.945	28.663	34.147	30.459	26.638	47.372	43.234	-8,7%	29,2%	-4.137	9.778	2,5%	2,0%
EEUU	44.078	36.322	32.010	23.275	19.394	18.321	15.347	9.379	7.279	4.431	-39,1%	-68,2%	-2.847	-9.513	0,3%	0,8%
Resto EXTRA UE	97.602	131.936	122.434	124.585	106.786	117.271	102.199	75.683	77.525	93.932	21,2%	-2,0%	16.406	-1.961	5,3%	5,8%
TOTAL 5	910.311	1.200.345	1.098.591	1.228.681	1.064.110	1.393.191	1.226.102	1.276.987	1.640.729	1.461.814	-10,9%	10,7%	-178.915	141.591	83,1%	79,3%
TOTAL 10	1.167.852	1.430.406	1.360.041	1.460.891	1.301.484	1.647.122	1.472.880	1.505.534	1.922.718	1.664.936	-13,4%	6,1%	-257.783	94.988	94,7%	94,2%
HEMISFERIO NORTE	548.316	653.723	694.554	718.260	613.821	784.415	734.559	674.593	887.613	791.716	-10,8%	7,1%	-95.897	52.716	45,0%	44,4%
HEMISFERIO SUR	717.139	908.619	787.921	867.216	794.449	979.979	840.519	906.623	1.112.631	967.152	-13,1%	4,3%	-145.480	40.311	55,0%	55,6%
TOTAL EXTRA UE	1.265.454	1.562.342	1.482.475	1.585.476	1.408.270	1.764.393	1.575.079	1.581.217	2.000.244	1.758.868	-12,1%	5,6%	-241.376	93.027		

(* Acumulado al mes de AGOSTO)

Boletín nº62: Seguimiento reforzado de las importaciones de cítricos por la UE





2. Importaciones de naranjas por la UE

Boletín nº62: Seguimiento reforzado de las importaciones de cítricos por la UE





Importaciones de naranjas por la UE



IMPORTACIONES DE NARANJA POR LA UE-27 DE TTPP (t) Año natural (Enero/-----*)

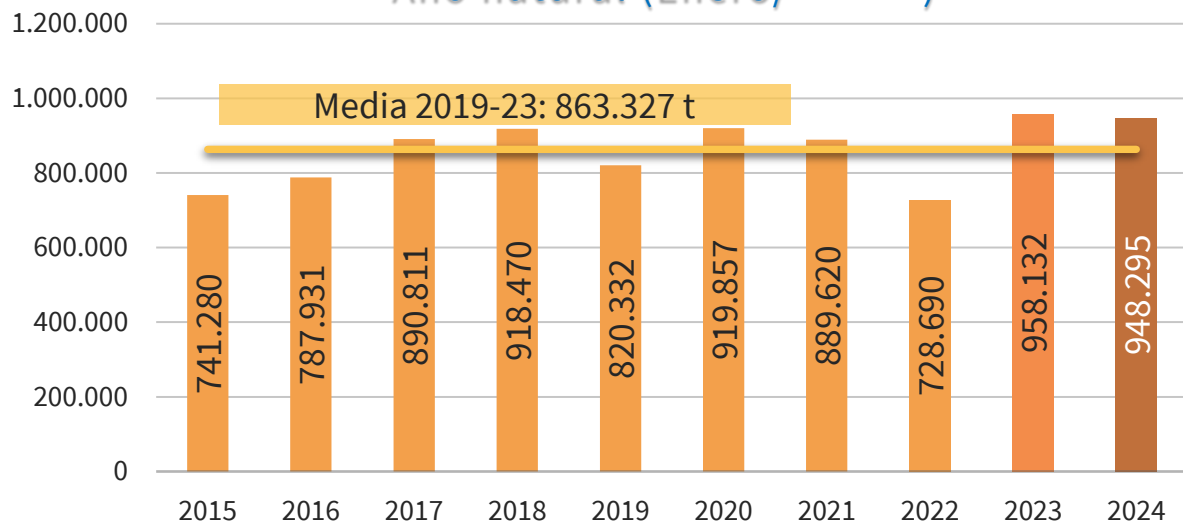

IMPORTACIONES DE NARANJA POR LA U27 DE TTPP AÑO NATURAL (ENERO/-----*) (t)

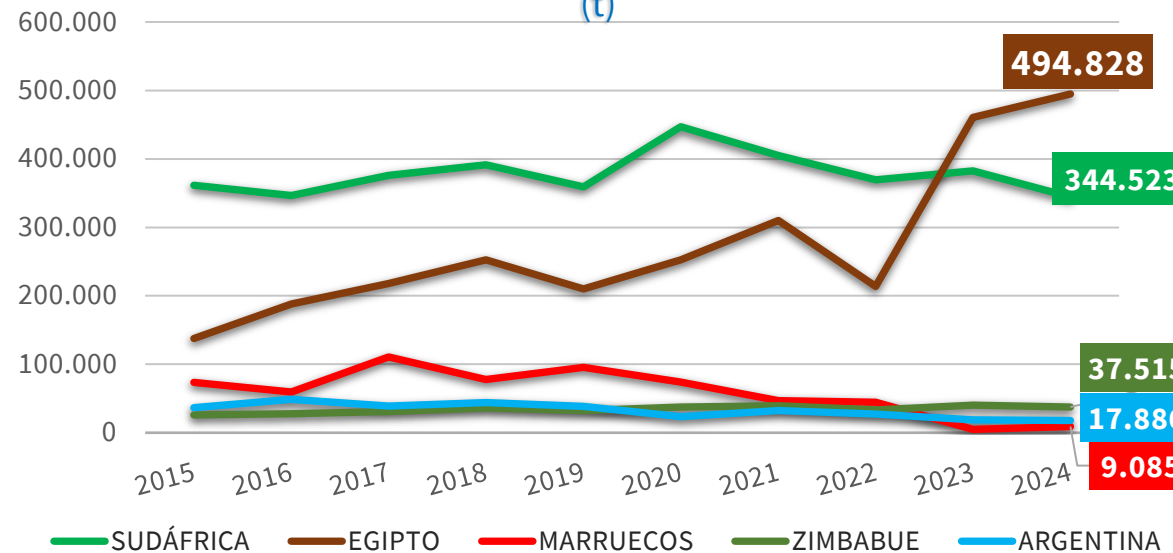

2024 vs	TTPP	SUDÁFRICA	EGIPTO	MARRUECOS	ZIMBABUE	ARGENTINA
2023	▼ 1,0%	▼ 9,9%	▲ 7,4%	▲ 84,2%	▼ 7,0%	▼ 4,1%
Media 5	▲ 9,8%	▼ 12,3%	▲ 71,0%	▼ 82,9%	▲ 2,4%	▼ 36,3%

(*) Acumulado al mes de OCTUBRE

Boletín nº62: Seguimiento reforzado de las importaciones de cítricos por la UE





Importaciones de naranjas por la UE



IMPORTACIONES DE NARANJA POR LA UE-27 DE TPP

(t)

Campaña (Septiembre/-----*)

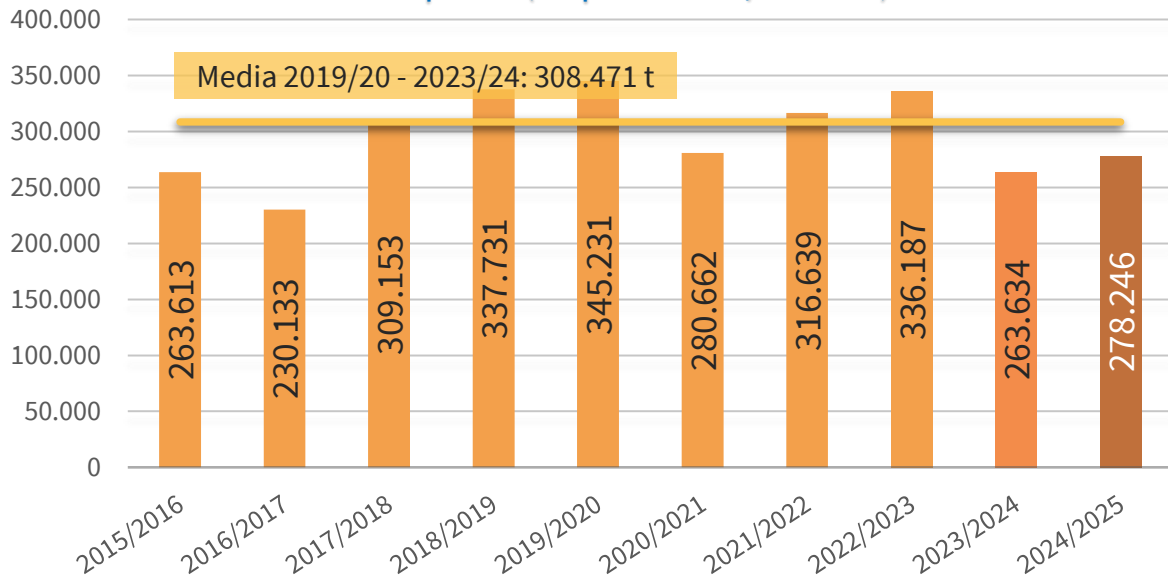

IMPORTACIONES DE NARANJA POR LA U27 DE TPP

CAMPAÑA (SEPTIEMBRE/-----*)

(t)

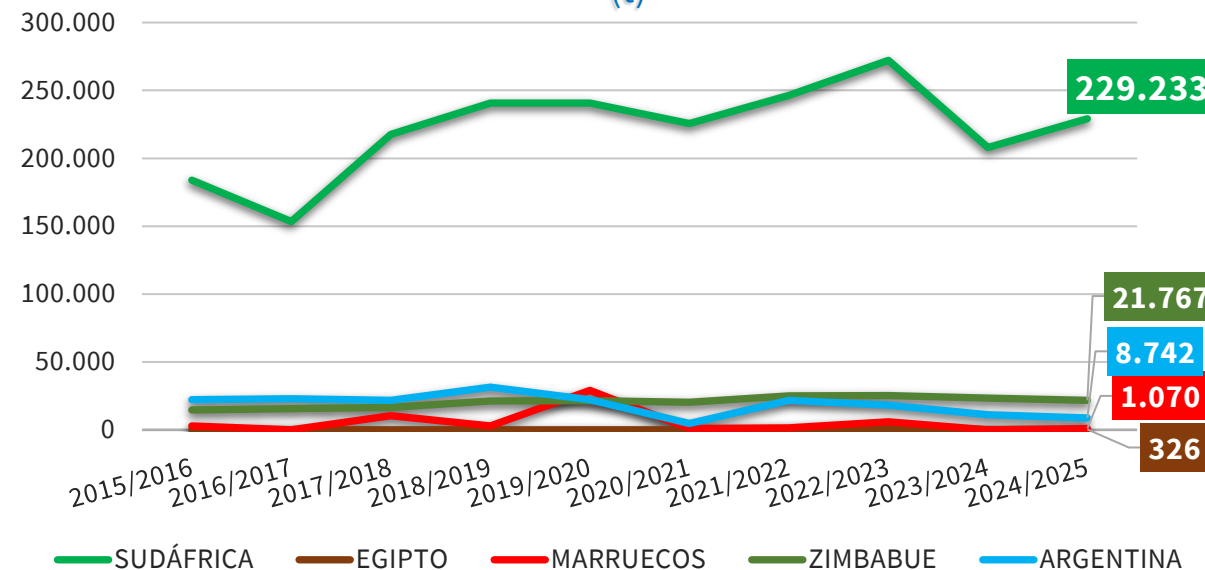

2024/25 vs	TPP	SUDÁFRICA	EGIPTO	MARRUECOS	ZIMBABUE	ARGENTINA
2023/24	▲ 5,5%	▲ 10,2%	▲ 8,5%	▲ >1000,0%	▼ 6,5%	▼ 22,0%
Media 5	▼ 9,8%	▼ 3,9%	▼ 14,5%	▼ 85,7%	▼ 5,7%	▼ 43,9%

(*) Acumulado al mes de OCTUBRE

Boletín nº62: Seguimiento reforzado de las importaciones de cítricos por la UE





Importaciones de naranjas por la UE



IMPORTACIONES DE NARANJA POR LA UE 27											Variaciones (%)		Variaciones (t)	
CAMPAÑA	2015/2016	2016/2017	2017/2018	2018/2019	2019/2020	2020/2021	2021/2022	2022/2023	2023/2024	2024/2025	2024/2025 vs 2023/2024	2024/2025 vs Media 5	2024/2025 vs 2023/2024	2024/2025 vs Media 5
TONELADAS	Sept-Oct	Sept-Oct	Sept-Oct	Sept-Oct	Sept-Oct	Sept-Oct	Sept-Oct	Sept-Oct	Sept-Oct	Sept-Oct				
SUDÁFRICA	183.902	153.422	217.498	240.747	240.667	225.541	246.226	272.156	207.929	229.233	10,2%	-3,9%	21.304	-9.271
EGIPTO	123	93	60	0	114	74	411	1.007	301	326	8,5%	-14,5%	25	-55
MARRUECOS	2.877	20	10.385	2.933	29.048	1.064	1.334	5.998	0	1.070	4113557,7%	-85,7%	1.070	-6.419
ZIMBABUE	14.621	15.625	16.517	21.363	21.525	20.299	25.025	25.239	23.288	21.767	-6,5%	-5,7%	-1.521	-1.309
ARGENTINA	22.101	22.973	21.770	31.420	22.092	4.679	21.806	18.126	11.211	8.742	-22,0%	-43,9%	-2.469	-6.840
Resto EXTRA UE	39.989	37.999	42.922	41.268	31.784	29.004	21.837	13.660	20.906	17.108	-18,2%	-27,0%	-3.797	-6.330
TOTAL 3	186.902	153.535	227.944	243.681	269.830	226.679	247.971	279.161	208.230	230.629	10,8%	-6,4%	22.399	-15.745
TOTAL 5	223.624	192.134	266.232	296.463	313.446	251.658	294.802	322.527	242.729	261.138	7,6%	-8,4%	18.409	-23.894
HEMISFERIO NORTE	22.995	19.112	31.906	23.567	45.054	15.641	12.664	13.835	10.754	9.950	-7,5%	-49,2%	-804	-9.640
HEMISFERIO SUR	240.619	211.020	277.247	314.164	300.176	265.021	303.975	322.352	252.881	268.296	6,1%	-7,1%	15.416	-20.585
TOTAL EXTRA UE	263.613	230.133	309.153	337.731	345.231	280.662	316.639	336.187	263.634	278.246	5,5%	-9,8%	14.612	-30.224
IMPORTACIONES DE NARANJA POR LA UE 27											Variaciones (%)		Variaciones (t)	
AÑO NATURAL	2015	2016	2017	2018	2019	2020	2021	2022	2023	2024	2024 vs 2023	2024 vs Media 5	2024 vs 2023	2024 vs Media 5
TONELADAS	Ene-Oct	Ene-Oct	Ene-Oct	Ene-Oct	Ene-Oct	Ene-Oct	Ene-Oct	Ene-Oct	Ene-Oct	Ene-Oct				
SUDÁFRICA	361.575	346.441	376.163	391.484	359.280	446.982	405.153	369.623	382.397	344.523	-9,9%	-12,3%	-37.874	-48.164
EGIPTO	137.623	188.162	218.203	252.553	209.846	252.586	310.217	213.869	460.532	494.828	7,4%	71,0%	34.296	205.418
MARRUECOS	73.538	59.322	110.715	77.669	95.669	73.862	46.813	44.641	4.933	9.085	84,2%	-82,9%	4.152	-44.099
ZIMBABUE	26.011	27.792	31.021	36.332	32.534	37.435	39.336	33.450	40.348	37.515	-7,0%	2,4%	-2.833	894
ARGENTINA	36.544	48.798	39.127	44.027	38.467	23.476	32.387	27.357	18.649	17.886	-4,1%	-36,3%	-763	-10.181
Resto EXTRA UE	105.990	117.417	115.582	116.404	84.538	85.516	55.714	39.750	51.273	44.458	-13,3%	-29,8%	-6.815	-18.900
TOTAL 3	572.736	593.925	705.081	721.706	664.794	773.430	762.184	628.133	847.862	848.436	0,1%	15,4%	574	113.155
TOTAL 5	635.291	670.514	775.229	802.066	735.795	834.341	833.907	688.940	906.859	903.837	-0,3%	13,0%	-3.023	103.868
HEMISFERIO NORTE	264.156	306.192	386.709	388.424	347.784	369.206	384.887	278.385	491.101	526.142	7,1%	40,6%	35.040	151.869
HEMISFERIO SUR	477.125	481.738	504.102	530.046	472.549	550.651	504.733	450.306	467.031	422.153	-9,6%	-13,7%	-44.878	-66.901
TOTAL EXTRA UE	741.280	787.931	890.811	918.470	820.332	919.857	889.620	728.690	958.132	948.295	-1,0%	9,8%	-9.838	84.968

(*) Acumulado al mes de OCTUBRE

Boletín nº62: Seguimiento reforzado de las importaciones de cítricos por la UE



Importaciones de naranjas por la UE



RESUMEN CAMPAÑA DE COMERCIALIZACIÓN 2023/24

Importaciones de naranjas por la UE-27 de TTPP -
Campaña comercialización 2023/24 (t)

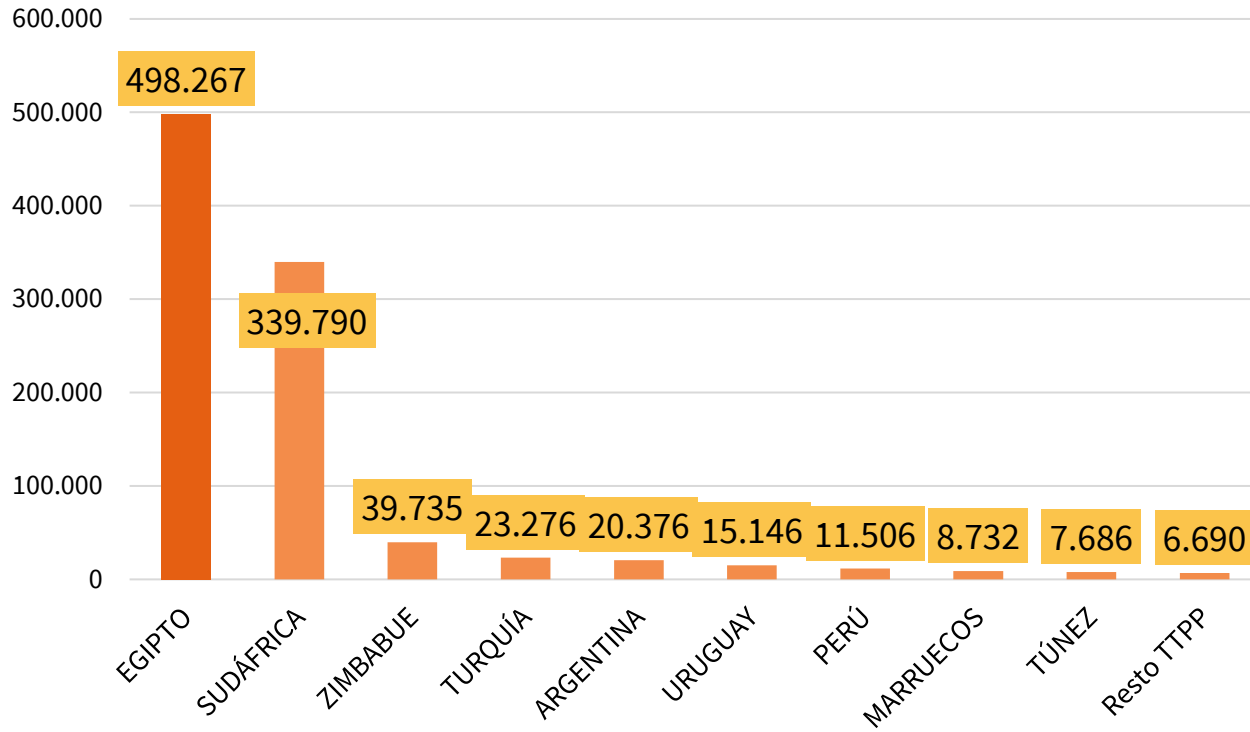

Importaciones de naranjas por la UE-27 de
TTPP - **Campaña comercialización 2023/24 (t)**

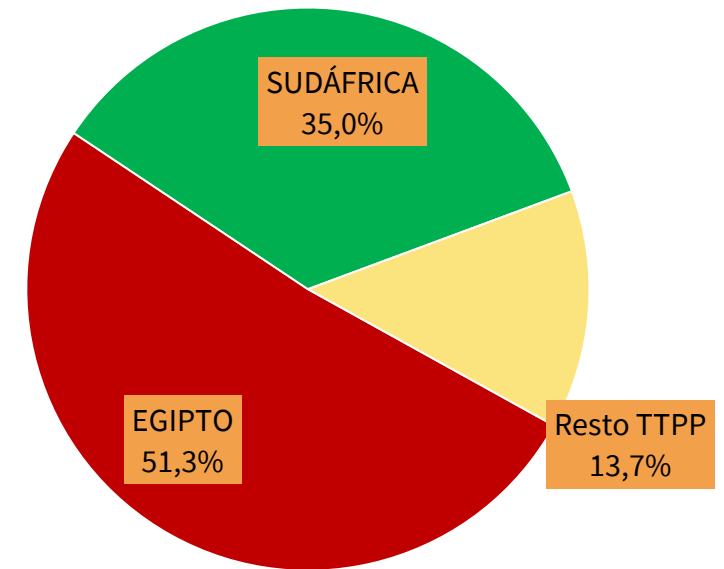

(*) Acumulado al mes de AGOSTO

Boletín nº62: Seguimiento reforzado de las importaciones de cítricos por la UE

Fuente: elaboración SGFHV a partir de datos EUROSTAT y AGRIDATA.EC.EUROPA.EU





Importaciones de naranjas por la UE



RESUMEN CAMPAÑA DE COMERCIALIZACIÓN 2023/24

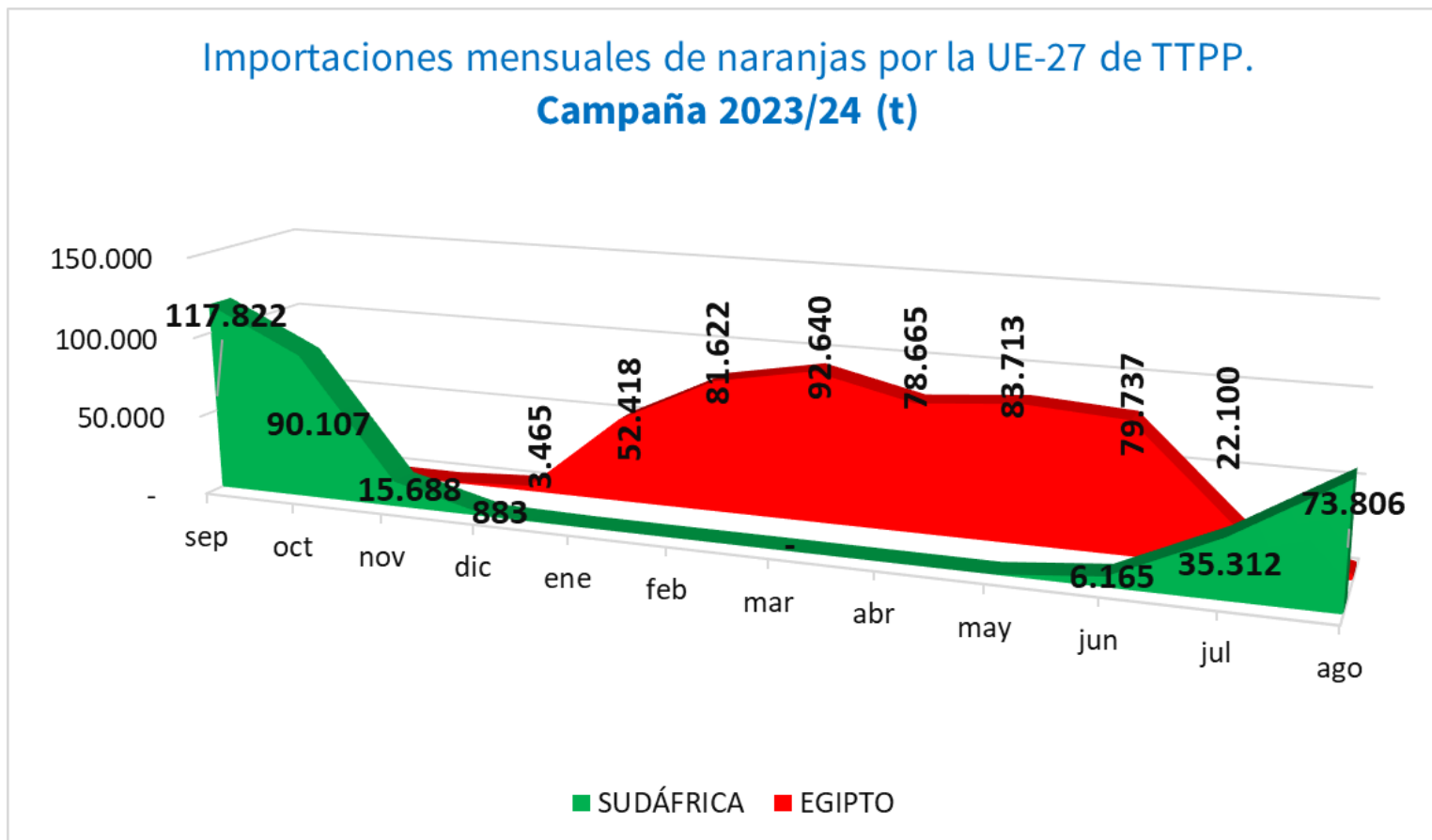

(*) Acumulado al mes de AGOSTO

Boletín nº62: Seguimiento reforzado de las importaciones de cítricos por la UE





Importaciones de naranjas por la UE



EVOLUCIÓN MENSUAL DE LAS IMPORTACIONES DE NARANJAS EN LA UE-27 PROCEDENTES DE **TTTP** (t)

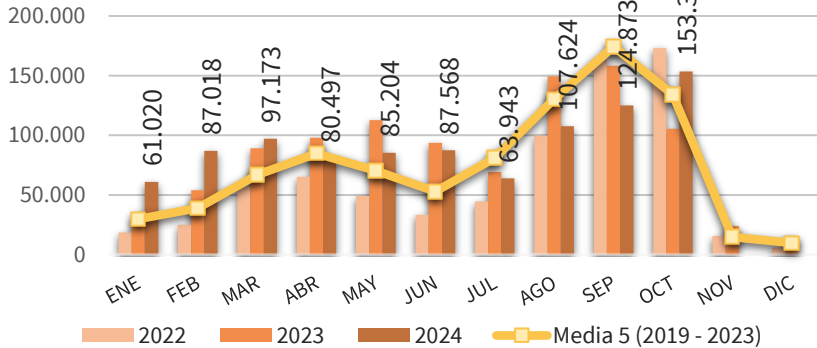

EVOLUCIÓN MENSUAL DE LAS IMPORTACIONES DE NARANJAS EN LA UE-27 PROCEDENTES DE **SUDÁFRICA** (t)

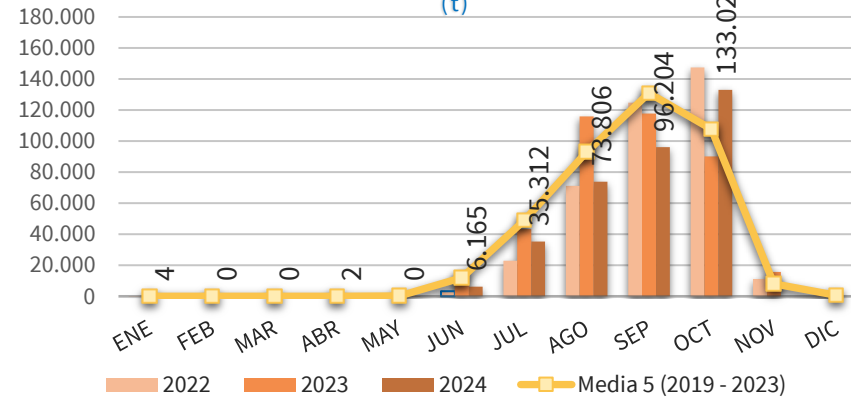

EVOLUCIÓN MENSUAL DE LAS IMPORTACIONES DE NARANJAS EN LA UE-27 PROCEDENTES DE **EGIPTO** (t)

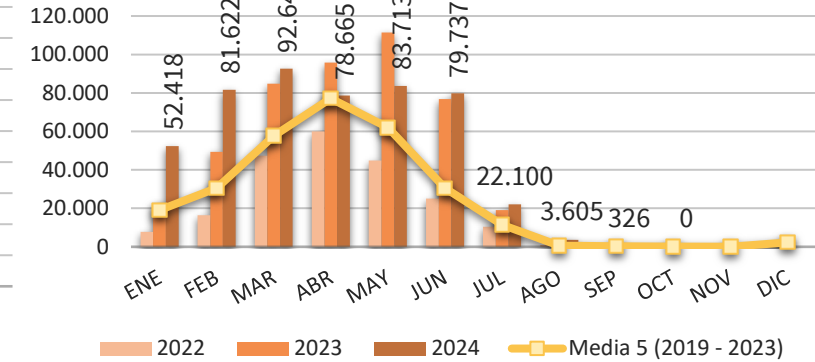

EVOLUCIÓN MENSUAL DE LAS IMPORTACIONES DE NARANJAS EN LA UE-27 PROCEDENTES DE **MARRUECOS** (t)

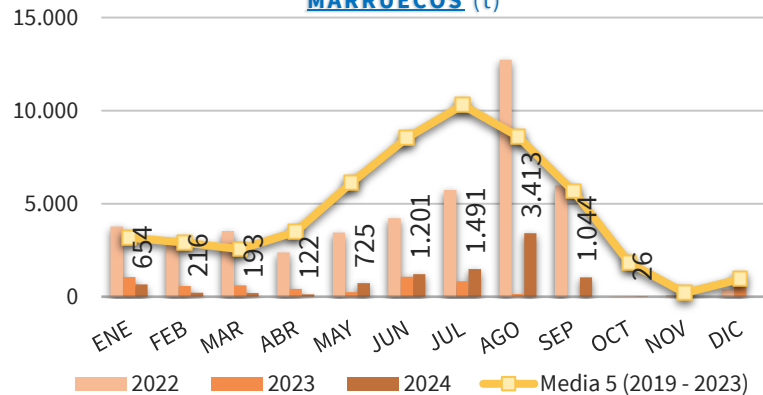

EVOLUCIÓN MENSUAL DE LAS IMPORTACIONES DE NARANJAS EN LA UE-27 PROCEDENTES DE **ZIMBABUE** (t)

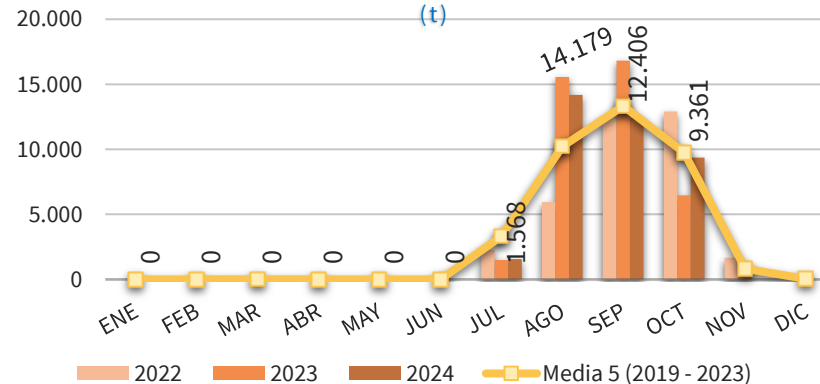

EVOLUCIÓN MENSUAL DE LAS IMPORTACIONES DE NARANJAS EN LA UE-27 PROCEDENTES DE **ARGENTINA** (t)

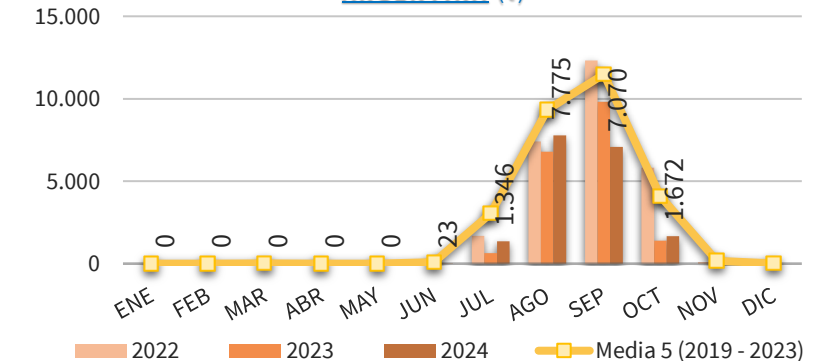

(*) Acumulado al mes de OCTUBRE

Boletín nº62: Seguimiento reforzado de las importaciones de cítricos por la UE





Importaciones de naranjas por la UE



DISTRIBUCIÓN MENSUAL DE LAS IMPORTACIONES DE NARANJA POR LA UE 27

TONELADAS	ENE	FEB	MAR	ABR	MAY	JUN	JUL	AGO	SEP	OCT	NOV	DIC	ACUMULADO AÑO	TOTAL AÑO	CAMPAÑA	ACUMULADO CAMPAÑA
2015	27.716	36.138	45.375	51.405	47.076	50.324	85.201	134.432	165.989	97.625	10.280	14.692	741.280	766.252	2015/2016	263.613
2016	31.909	53.035	60.393	66.066	55.889	63.809	86.436	140.262	156.433	73.700	10.655	13.636	787.931	812.222	2016/2017	230.133
2017	44.132	49.556	73.089	74.703	63.025	41.713	93.381	142.058	181.532	127.621	13.655	13.355	890.811	917.821	2017/2018	309.153
2018	38.598	49.154	75.805	96.436	75.081	35.159	66.416	144.090	173.734	163.997	11.963	11.616	918.470	942.049	2018/2019	337.731
2019	41.846	42.666	60.330	63.627	41.094	28.765	78.349	118.426	218.204	127.027	9.400	9.628	820.332	839.360	2019/2020	345.231
2020	29.390	36.925	56.167	106.712	79.393	51.733	121.038	157.838	175.230	105.432	11.461	12.854	919.857	944.173	2020/2021	280.662
2021	30.806	36.803	70.966	89.897	69.334	56.493	92.256	126.426	157.075	159.564	12.832	6.378	889.620	908.830	2021/2022	316.639
2022	18.575	24.897	56.867	65.211	49.124	33.329	44.614	99.886	163.303	172.884	15.649	5.822	728.690	750.161	2022/2023	336.187
2023	28.765	53.865	89.087	97.823	112.772	93.574	69.232	149.380	158.321	105.313	23.797	13.725	958.132	995.654	2023/2024	263.634
2024	61.020	87.018	97.173	80.497	85.204	87.568	63.943	107.624	124.873	153.374			948.295	948.295	2024/2025	278.246
Media 5 (2019 - 2023)	29.877	39.031	66.684	84.654	70.343	52.779	81.098	130.391	174.427	134.044	14.628	9.681	863.327	887.636	Media 5 (2019/2020 - 2023/2024)	308.471
2024 vs 2023	112,13%	61,55%	9,08%	-17,71%	-24,45%	-6,42%	-7,64%	-27,95%	-21,13%	45,64%	-100,00%	-100,00%	-1,03%		2024/2025 vs 2023/2024	5,54%
2024 vs Media 5	104,24%	122,95%	45,72%	-4,91%	21,13%	65,92%	-21,15%	-17,46%	-28,41%	14,42%	-100,00%	-100,00%	9,84%		2024/2025 vs Media 5	-9,80%
% Mensual Media 5	3,37%	4,40%	7,51%	9,54%	7,92%	5,95%	9,14%	14,69%	19,65%	15,10%	1,65%	1,09%				

(*) Acumulado al mes de OCTUBRE

Boletín nº62: Seguimiento reforzado de las importaciones de cítricos por la UE



Volver





Importaciones de naranjas por la UE



DISTRIBUCIÓN MENSUAL DE LAS IMPORTACIONES DE NARANJA POR LA UE 27 PROCEDENTES DE SUDÁFRICA

TONELADAS	ENE	FEB	MAR	ABR	MAY	JUN	JUL	AGO	SEP	OCT	NOV	DIC	ACUMULADO AÑO	TOTAL AÑO	CAMPAÑA	ACUMULADO CAMPAÑA
2015	72	13	5	230	237	17.803	62.897	96.416	115.704	68.198	2.023	158	361.575	363.757	2015/2016	183.902
2016	54	151	3	0	2.717	30.698	61.497	97.898	108.016	45.406	1.042	55	346.441	347.538	2016/2017	153.422
2017	7	0	94	0	768	14.079	54.548	89.169	121.744	95.755	6.592	428	376.163	383.183	2017/2018	217.498
2018	53	9	1	24	119	12.387	39.316	98.828	119.357	121.390	2.058	191	391.484	393.733	2018/2019	240.747
2019	74	9	24	0	195	9.317	37.365	71.628	153.675	86.992	1.090	125	359.280	360.495	2019/2020	240.667
2020	69	1	0	44	937	17.099	84.917	118.374	139.450	86.091	6.568	195	446.982	453.745	2020/2021	225.541
2021	63	25	0	53	213	14.985	55.358	88.231	119.047	127.179	5.776	550	405.153	411.480	2021/2022	246.226
2022	44	100	31	0	4	3.270	22.933	71.086	124.767	147.389	11.244	1.939	369.623	382.807	2022/2023	272.156
2023	63	0	0	0	187	14.828	43.388	116.002	117.822	90.107	15.688	883	382.397	398.968	2023/2024	207.929
2024	4	0	0	2	0	6.165	35.312	73.806	96.204	133.029			344.523	344.523	2024/2025	229.233
Media 5 (2019 - 2023)	63	27	11	19	307	11.900	48.792	93.064	130.952	107.552	8.073	739	392.687	401.499	Media 5 (2019/2020 - 2023/2024)	238.504
2024 vs 2023	-93,51%	43200,00 %	-100,00%	2081,82%	-99,80%	-58,42%	-18,61%	-36,38%	-18,35%	47,64%	-100,00%	-100,00%	-9,90%		2024/2025 vs 2023/2024	10,25%
2024 vs Media 5	-93,53%	-98,38%	-100,00%	-87,64%	-99,88%	-48,19%	-27,63%	-20,69%	-26,53%	23,69%	-100,00%	-100,00%	-12,27%		2024/2025 vs Media 5	-3,89%
% Mensual Media 5	0,02%	0,01%	0,00%	0,00%	0,08%	2,96%	12,15%	23,18%	32,62%	26,79%	2,01%	0,18%				

(*) Acumulado al mes de OCTUBRE

Boletín nº62: Seguimiento reforzado de las importaciones de cítricos por la UE





Importaciones de naranjas por la UE



DISTRIBUCIÓN MENSUAL DE LAS IMPORTACIONES DE NARANJA POR LA UE 27 PROCEDENTES DE EGIPTO

TONELADAS	ENE	FEB	MAR	ABR	MAY	JUN	JUL	AGO	SEP	OCT	NOV	DIC	ACUMULADO AÑO	TOTAL AÑO	CAMPAÑA	ACUMULADO CAMPAÑA
2015	11.134	19.005	29.088	34.294	29.927	12.694	1.307	50	123	0	24	3.507	137.623	141.154	2015/2016	123
2016	13.480	34.585	42.256	46.190	34.454	15.570	1.437	98	50	43	99	2.288	188.162	190.549	2016/2017	93
2017	23.939	31.485	55.271	57.054	41.112	8.702	548	30	60	0	0	1.587	218.203	219.791	2017/2018	60
2018	20.615	27.155	55.690	75.366	57.385	14.035	1.620	687	0	0	0	3.180	252.553	255.733	2018/2019	0
2019	23.543	29.416	47.630	56.060	33.276	9.964	9.778	65	64	50	0	1.851	209.846	211.697	2019/2020	114
2020	18.564	26.908	46.548	89.860	57.447	11.446	1.665	73	50	25	3	3.699	252.586	256.289	2020/2021	74
2021	23.077	30.769	62.252	84.105	62.933	29.563	15.819	1.288	384	26	242	731	310.217	311.190	2021/2022	411
2022	7.792	16.458	47.280	59.983	44.896	25.054	10.482	917	507	500	0	1.597	213.869	215.466	2022/2023	1.007
2023	22.122	49.430	84.852	95.697	111.339	76.774	19.073	944	301	0	0	3.465	460.532	463.996	2023/2024	301
2024	52.418	81.622	92.640	78.665	83.713	79.737	22.100	3.605	326	0			494.828	494.828	2024/2025	326
Media 5 (2019 - 2023)	19.020	30.596	57.712	77.141	61.978	30.560	11.363	658	261	120	49	2.269	289.410	291.728	Media 5 (2019/2020 - 2023/2024)	382
2024 vs 2023	136,95%	65,13%	9,18%	-17,80%	-24,81%	3,86%	15,87%	281,75%	8,47%	-	-100,00%	-100,00%	7,45%		2024/2025 vs 2023/2024	8,47%
2024 vs Media 5	175,60%	166,77%	60,52%	1,98%	35,07%	160,92%	94,49%	448,29%	24,84%	-100,00%	-100,00%	-100,00%	70,98%		2024/2025 vs Media 5	-14,50%
% Mensual Media 5	6,52%	10,49%	19,78%	26,44%	21,25%	10,48%	3,90%	0,23%	0,09%	0,04%	0,02%	0,78%				

(*) Acumulado al mes de OCTUBRE

Boletín nº62: Seguimiento reforzado de las importaciones de cítricos por la UE





Importaciones de naranjas por la UE



DISTRIBUCIÓN MENSUAL DE LAS IMPORTACIONES DE NARANJA POR LA UE 27 PROCEDENTES DE MARRUECOS

TONELADAS	ENE	FEB	MAR	ABR	MAY	JUN	JUL	AGO	SEP	OCT	NOV	DIC	ACUMULADO AÑO	TOTAL AÑO	CAMPAÑA	ACUMULADO CAMPAÑA
2015	6.138	6.997	4.238	11.255	14.674	17.241	5.114	5.004	2.040	837	92	2.838	73.538	76.468	2015/2016	2.877
2016	5.065	4.897	6.598	12.806	11.425	10.989	3.906	3.616	20	0	33	1.383	59.322	60.738	2016/2017	20
2017	7.502	6.180	8.236	13.949	17.570	14.412	16.023	16.458	8.380	2.006	143	2.587	110.715	113.445	2017/2018	10.385
2018	5.053	10.199	6.041	13.252	12.710	5.459	11.597	10.425	2.717	216	354	1.256	77.669	79.280	2018/2019	2.933
2019	6.175	6.042	4.208	2.995	4.485	6.872	20.413	15.430	19.923	9.125	746	854	95.669	97.268	2019/2020	29.048
2020	2.937	3.074	2.134	8.706	17.128	19.318	14.466	5.033	1.043	21	65	914	73.862	74.841	2020/2021	1.064
2021	1.922	2.066	2.279	2.988	5.296	11.170	10.072	9.687	1.334	0	100	1.918	46.813	48.831	2021/2022	1.334
2022	3.764	2.842	3.524	2.385	3.451	4.216	5.733	12.729	5.981	17	83	407	44.641	45.131	2022/2023	5.998
2023	1.052	574	602	416	253	1.075	826	136	0	0	30	686	4.933	5.649	2023/2024	0
2024	654	216	193	122	725	1.201	1.491	3.413	1.044	26			9.085	9.085	2024/2025	1.070
Media 5 (2019 - 2023)	3.170	2.920	2.549	3.498	6.122	8.530	10.302	8.603	5.656	1.833	205	956	53.184	54.344	Media 5 (2019/2020 - 2023/2024)	7.489
2024 vs 2023	-37,85%	-62,36%	-67,87%	-70,68%	187,15%	11,71%	80,54%	2413,34%	104351300 %	104048,00%	-100,00%	-100,00%	84,17%		2024/2025 vs 2023/2024	4113557,69%
2024 vs Media 5	-79,39%	-92,60%	-92,42%	-96,51%	-88,15%	-85,92%	-85,53%	-60,33%	-81,55%	-98,58%	-100,00%	-100,00%	-82,92%		2024/2025 vs Media 5	-85,72%
% Mensual Media 5	5,83%	5,37%	4,69%	6,44%	11,27%	15,70%	18,96%	15,83%	10,41%	3,37%	0,38%	1,76%				

(*) Acumulado al mes de OCTUBRE

Boletín nº62: Seguimiento reforzado de las importaciones de cítricos por la UE





Importaciones de naranjas por la UE



DISTRIBUCIÓN MENSUAL DE LAS IMPORTACIONES DE NARANJA POR LA UE 27 PROCEDENTES DE ZIMBABUE

TONELADAS	ENE	FEB	MAR	ABR	MAY	JUN	JUL	AGO	SEP	OCT	NOV	DIC	ACUMULADO AÑO	TOTAL AÑO	CAMPAÑA	ACUMULADO CAMPAÑA
2015	0	0	50	0	0	0	3.134	8.206	9.275	5.347	0	0	26.011	26.011	2015/2016	14.621
2016	0	25	0	0	0	0	4.549	7.593	10.801	4.824	25	0	27.792	27.817	2016/2017	15.625
2017	0	0	0	0	0	0	7.313	7.191	10.311	6.206	146	0	31.021	31.168	2017/2018	16.517
2018	0	0	0	0	0	0	5.799	9.170	10.588	10.775	703	24	36.332	37.059	2018/2019	21.363
2019	0	0	25	0	0	0	1.864	9.120	12.922	8.603	576	0	32.534	33.110	2019/2020	21.525
2020	0	0	0	0	0	0	6.197	10.939	13.372	6.927	0	0	37.435	37.435	2020/2021	20.299
2021	0	0	0	0	0	0	4.728	9.583	11.202	13.823	1.273	0	39.336	40.609	2021/2022	25.025
2022	0	0	0	0	0	0	2.270	5.941	12.335	12.904	1.671	72	33.450	35.193	2022/2023	25.239
2023	0	0	0	0	0	0	1.493	15.567	16.817	6.470	587	112	40.348	41.047	2023/2024	23.288
2024	0	0	0	0	0	0	1.568	14.179	12.406	9.361			37.515	37.515	2024/2025	21.767
Media 5 (2019 - 2023)	-	0	5	0	-	-	3.310	10.230	13.330	9.746	822	37	36.620	37.479	Media 5 (2019/2020 - 2023/2024)	23.075
2024 vs 2023	-	-	-	-	-	-	5,07%	-8,91%	-26,23%	44,67%	-100,00%	-100,00%	-7,02%		2024/2025 vs 2023/2024	-6,53%
2024 vs Media 5	-	-	-100,00%	-100,00%	-	-	-52,62%	38,61%	-6,93%	-3,95%	-100,00%	-100,00%	2,44%		2024/2025 vs Media 5	-5,67%
% Mensual Media 5	0,00%	0,00%	0,01%	0,00%	0,00%	0,00%	8,83%	27,30%	35,57%	26,00%	2,19%	0,10%				

(*) Acumulado al mes de OCTUBRE

Boletín nº62: Seguimiento reforzado de las importaciones de cítricos por la UE





Importaciones de naranjas por la UE



DISTRIBUCIÓN MENSUAL DE LAS IMPORTACIONES DE NARANJA POR LA UE 27 PROCEDENTES DE ARGENTINA

TONELADAS	ENE	FEB	MAR	ABR	MAY	JUN	JUL	AGO	SEP	OCT	NOV	DIC	ACUMULADO AÑO	TOTAL AÑO	CAMPAÑA	ACUMULADO CAMPAÑA
2015	0	0	0	0	0	96	3.507	10.841	17.380	4.720	0	0	36.544	36.544	2015/2016	22.101
2016	0	0	0	0	0	399	7.459	17.967	15.398	7.575	0	0	48.798	48.798	2016/2017	22.973
2017	0	0	0	0	0	154	4.965	12.238	16.591	5.179	0	0	39.127	39.127	2017/2018	21.770
2018	0	0	0	0	0	92	799	11.716	21.520	9.900	0	0	44.027	44.027	2018/2019	31.420
2019	0	0	0	0	0	21	3.955	12.398	16.813	5.279	19	0	38.467	38.486	2019/2020	22.092
2020	0	0	0	0	0	362	5.873	12.562	4.630	49	0	0	23.476	23.476	2020/2021	4.679
2021	0	0	0	0	0	0	3.043	7.539	13.870	7.935	701	19	32.387	33.107	2021/2022	21.806
2022	0	0	96	0	0	48	1.684	7.404	12.311	5.815	97	25	27.357	27.480	2022/2023	18.126
2023	0	0	0	0	0	0	640	6.798	9.819	1.392	21	0	18.649	18.670	2023/2024	11.211
2024	0	0	0	0	0	23	1.346	7.775	7.070	1.672			17.886	17.886	2024/2025	8.742
Media 5 (2019 - 2023)	-	-	19	-	-	86	3.039	9.340	11.489	4.094	168	9	28.067	28.244	Media 5 (2019/2020 - 2023/2024)	15.583
2024 vs 2023	-	-	-	-	-	230300,00 %	110,27%	14,37%	-27,99%	20,11%	-100,00%	-	-4,09%		2024/2025 vs 2023/2024	-22,02%
2024 vs Media 5	-	-	-100,00%	-	-	-73,25%	-55,70%	-16,76%	-38,46%	-59,16%	-100,00%	-100,00%	-36,27%		2024/2025 vs Media 5	-43,90%
% Mensual Media 5	0,00%	0,00%	0,07%	0,00%	0,00%	0,30%	10,76%	33,07%	40,68%	14,50%	0,59%	0,03%				

(*) Acumulado al mes de OCTUBRE

Boletín nº62: Seguimiento reforzado de las importaciones de cítricos por la UE





3. Importaciones de pequeños cítricos por la UE

Boletín nº62: Seguimiento reforzado de las importaciones de cítricos por la UE





Importaciones de pequeños cítricos por la UE



IMPORTACIONES DE PEQ. CÍTRICOS POR LA UE-27 DE TTPP (t) Año natural (Enero/-----*)

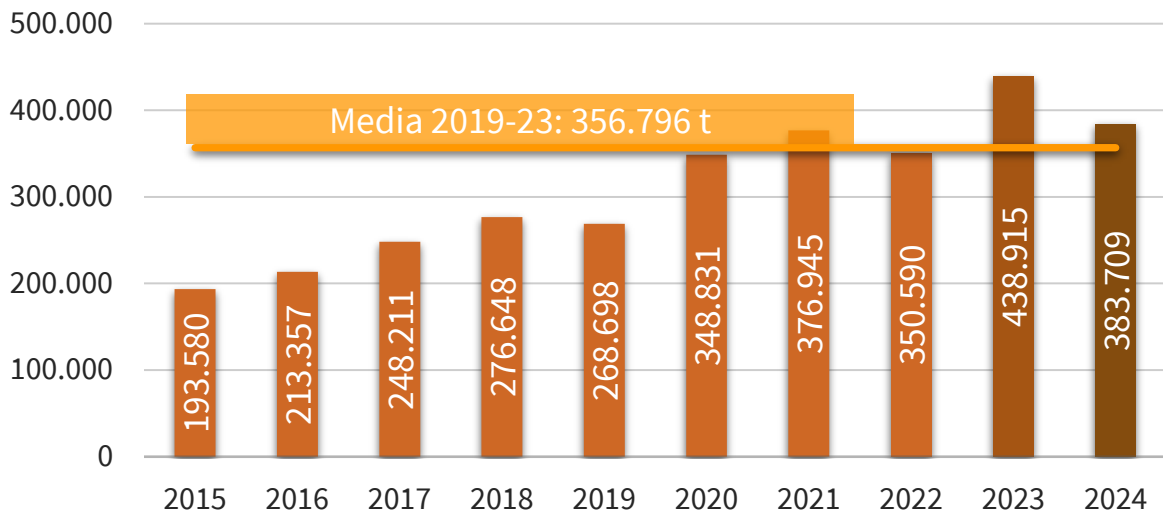

IMPORTACIONES DE PEQ. CÍTRICOS POR LA U27 DE TTPP AÑO NATURAL (ENERO/-----*) (t)

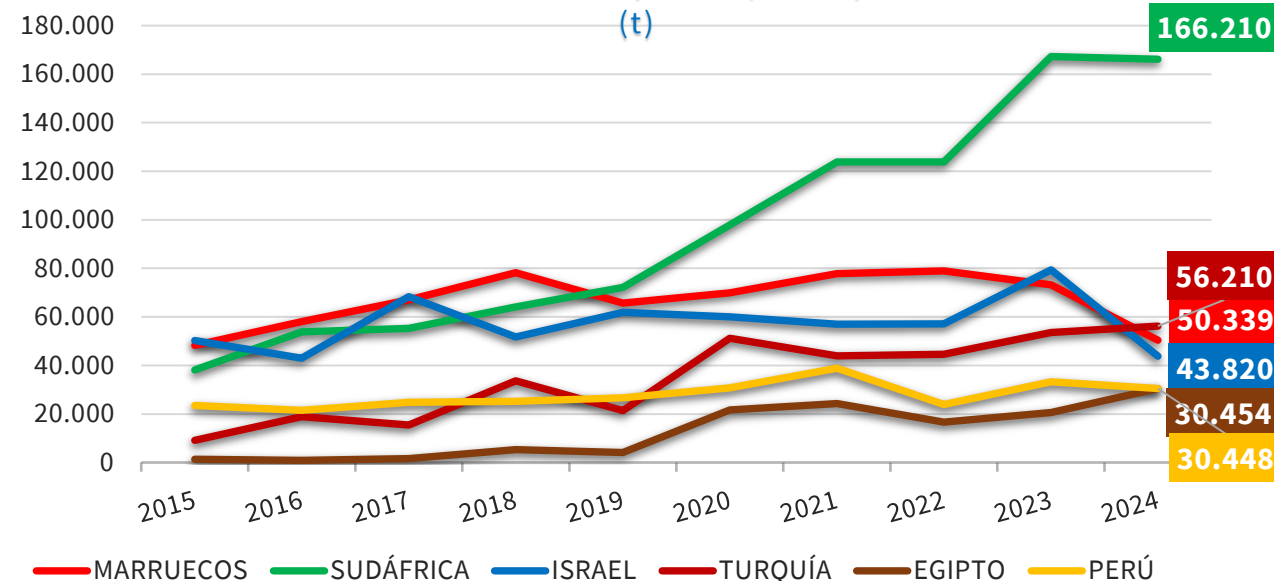

2024 vs	TTPP	MARRUECOS	SUDÁFRICA	ISRAEL	TURQUÍA	EGIPTO	PERÚ
2023	▼ 12,6%	▼ 31,3%	▼ 0,6%	▼ 44,8%	▲ 4,8%	▲ 47,7%	▼ 8,4%
Media 5	▲ 7,5%	▼ 31,2%	▲ 42,1%	▼ 30,5%	▲ 30,9%	▲ 74,4%	▼ 0,7%

(*) Acumulado al mes de OCTUBRE

Boletín nº62: Seguimiento reforzado de las importaciones de cítricos por la UE





Importaciones de pequeños cítricos por la UE



IMPORTACIONES DE PEQ. CÍTRICOS POR LA UE-27 DE TTPP (t)
Campaña (Septiembre/-----*)

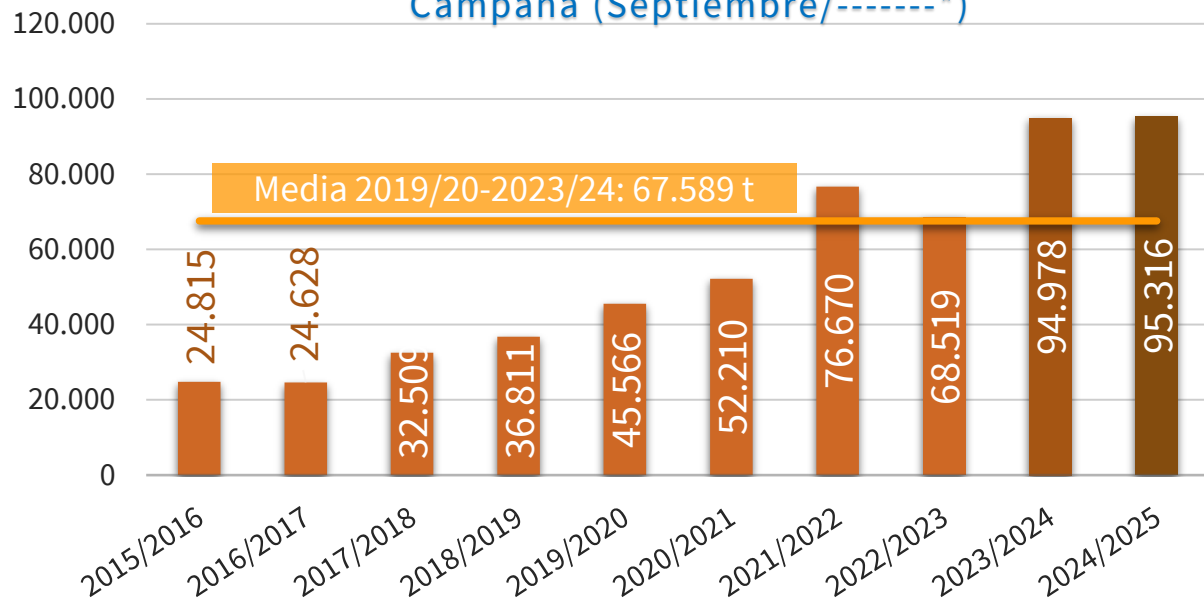

IMPORTACIONES DE PEQ. CÍTRICOS POR LA U27 DE TTPP
CAMPAÑA (SEPTIEMBRE/-----*)
(t)

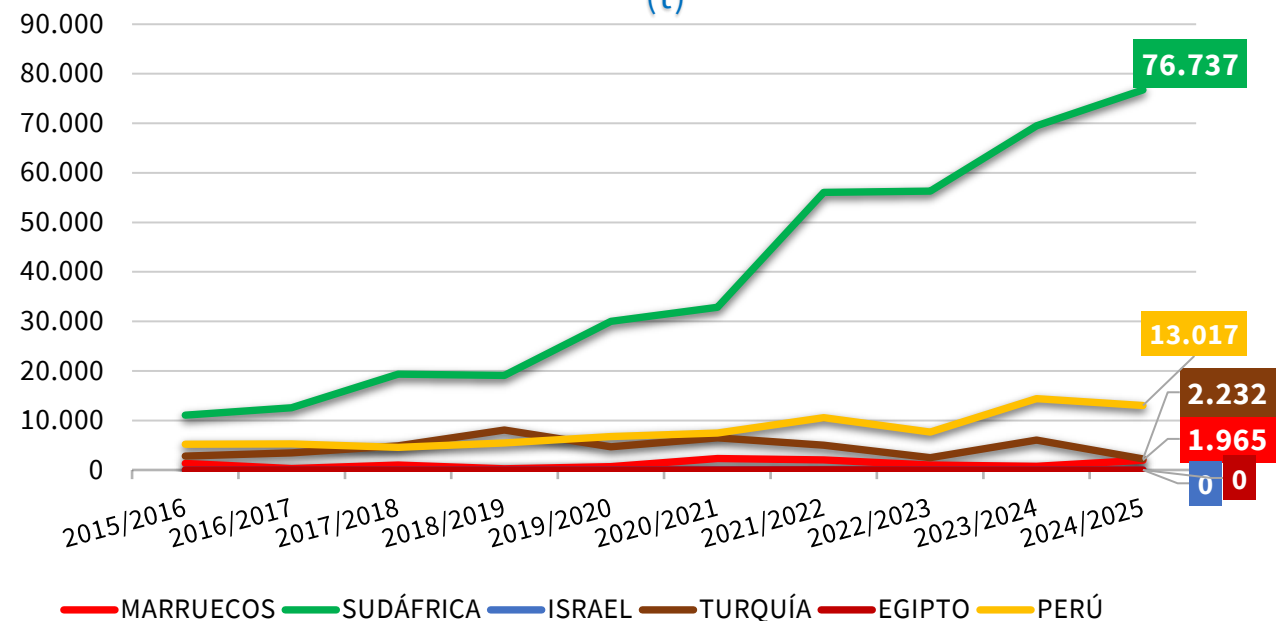

2024/25 vs	TTPP	MARRUECOS	SUDÁFRICA	ISRAEL	TURQUÍA	EGIPTO	PERÚ
2023/24	▲ 0,4%	▲ 168,2%	▲ 10,5%	-%	▼ 62,9%	-%	▼ 9,6%
Media 5	▲ 41,0%	▲ 45,5%	▲ 56,8%	▼ 100%	▼ 54,7%	▼ 100%	▲ 39,1%

(*) Acumulado al mes de OCTUBRE

Boletín nº62: Seguimiento reforzado de las importaciones de cítricos por la UE





Importaciones de pequeños cítricos por la UE



IMPORTACIONES DE PEQUEÑOS CÍTRICOS POR LA UE 27											Variaciones (%)		Variaciones (t)	
CAMPAÑA	2015/2016	2016/2017	2017/2018	2018/2019	2019/2020	2020/2021	2021/2022	2022/2023	2023/2024	2024/2025	2024/2025 vs 2023/2024	2024/2025 vs Media 5	2024/2025 vs 2023/2024	2024/2025 vs Media 5
TONELADAS	Sept-Oct	Sept-Oct	Sept-Oct	Sept-Oct	Sept-Oct	Sept-Oct	Sept-Oct	Sept-Oct	Sept-Oct	Sept-Oct				
MARRUECOS	1.307	287	975	236	692	2.310	2.028	990	732	1.965	168,2%	45,5%	1.232	614
SUDÁFRICA	11.066	12.567	19.328	19.060	29.999	32.818	56.072	56.308	69.469	76.737	10,5%	56,8%	7.268	27.804
ISRAEL	0	0	0	0	2	0	19	0	0	0		-99,9%	0	-4
TURQUÍA	2.803	3.466	4.901	8.066	4.671	6.456	5.000	2.486	6.010	2.232	-62,9%	-54,7%	-3.778	-2.693
PERÚ	5.214	5.260	4.566	5.476	6.748	7.463	10.531	7.655	14.396	13.017	-9,6%	39,1%	-1.378	3.659
EGIPTO	0	3	0	0	0	0	32	0	0	0		-100,0%	0	-6
Resto EXTRA UE	4.425	3.045	2.738	3.974	3.454	3.163	2.988	1.079	4.372	1.365	-68,8%	-54,7%	-3.007	-1.646
TOTAL 4	15.176	16.319	25.205	27.362	35.364	41.583	63.119	59.785	76.211	80.933	6,2%	46,6%	4.722	25.721
TOTAL 6	20.390	21.582	29.771	32.837	42.112	49.047	73.682	67.440	90.606	93.950	3,7%	45,5%	3.344	29.373
HEMISFERIO NORTE	6.323	5.278	7.245	10.289	7.092	10.347	8.572	4.016	8.928	4.879	-45,4%	-37,4%	-4.049	-2.912
HEMISFERIO SUR	18.493	19.349	25.264	26.523	38.474	41.862	68.097	64.503	86.050	90.437	5,1%	51,2%	4.387	30.639
TOTAL EXTRA UE	24.815	24.628	32.509	36.811	45.566	52.210	76.670	68.519	94.978	95.316	0,4%	41,0%	337	27.727

IMPORTACIONES DE PEQUEÑOS CÍTRICOS POR LA UE 27											Variaciones (%)		Variaciones (t)	
AÑO NATURAL	2015	2016	2017	2018	2019	2020	2021	2022	2023	2024	2024 vs 2023	2024 vs Media 5	2024 vs 2023	2024 vs Media 5
TONELADAS	Ene-Oct	Ene-Oct	Ene-Oct	Ene-Oct	Ene-Oct	Ene-Oct	Ene-Oct	Ene-Oct	Ene-Oct	Ene-Oct				
MARRUECOS	48.259	58.017	66.961	78.155	65.749	69.942	77.841	78.945	73.241	50.339	-31,3%	-31,2%	-22.901	-22.804
SUDÁFRICA	38.123	53.817	55.218	64.111	72.155	97.846	123.818	123.768	167.256	166.210	-0,6%	42,1%	-1.047	49.241
ISRAEL	50.298	42.979	68.339	51.706	61.813	60.063	56.971	57.098	79.378	43.820	-44,8%	-30,5%	-35.558	-19.245
TURQUÍA	9.134	18.855	15.413	33.628	21.350	51.243	43.960	44.576	53.612	56.210	4,8%	30,9%	2.598	13.262
PERÚ	23.514	21.508	24.868	25.186	26.647	30.742	38.860	23.883	33.233	30.448	-8,4%	-0,7%	-2.786	-225
EGIPTO	1.346	892	1.598	5.289	4.088	21.641	24.341	16.643	20.612	30.454	47,7%	74,4%	9.842	12.989
Resto EXTRA UE	22.907	17.290	15.813	18.574	16.896	17.353	11.154	5.676	11.581	6.228	-46,2%	-50,3%	-5.354	-6.304
TOTAL 4	145.813	173.668	205.932	227.599	221.067	279.094	302.590	304.388	373.487	316.579	-15,2%	6,9%	-56.908	20.454
TOTAL 6	170.674	196.068	232.398	258.074	251.802	331.478	365.791	344.913	427.333	377.482	-11,7%	9,6%	-49.852	33.218
HEMISFERIO NORTE	120.490	129.387	160.218	178.064	161.448	211.566	208.691	200.101	232.634	183.938	-20,9%	-9,3%	-48.696	-18.950
HEMISFERIO SUR	73.090	83.970	87.994	98.585	107.250	137.265	168.255	150.489	206.281	199.772	-3,2%	29,8%	-6.509	45.864
TOTAL EXTRA UE	193.580	213.357	248.211	276.648	268.698	348.831	376.945	350.590	438.915	383.709	-12,6%	7,5%	-55.205	26.914

(*) Acumulado al mes de OCTUBRE

Boletín nº62: Seguimiento reforzado de las importaciones de cítricos por la UE



Importaciones de pequeños cítricos por la UE



RESUMEN CAMPAÑA DE COMERCIALIZACIÓN 2023/24

Importaciones de pequeños cítricos por la UE-27 de TTPP - Campaña comercialización 2023/24 (t)

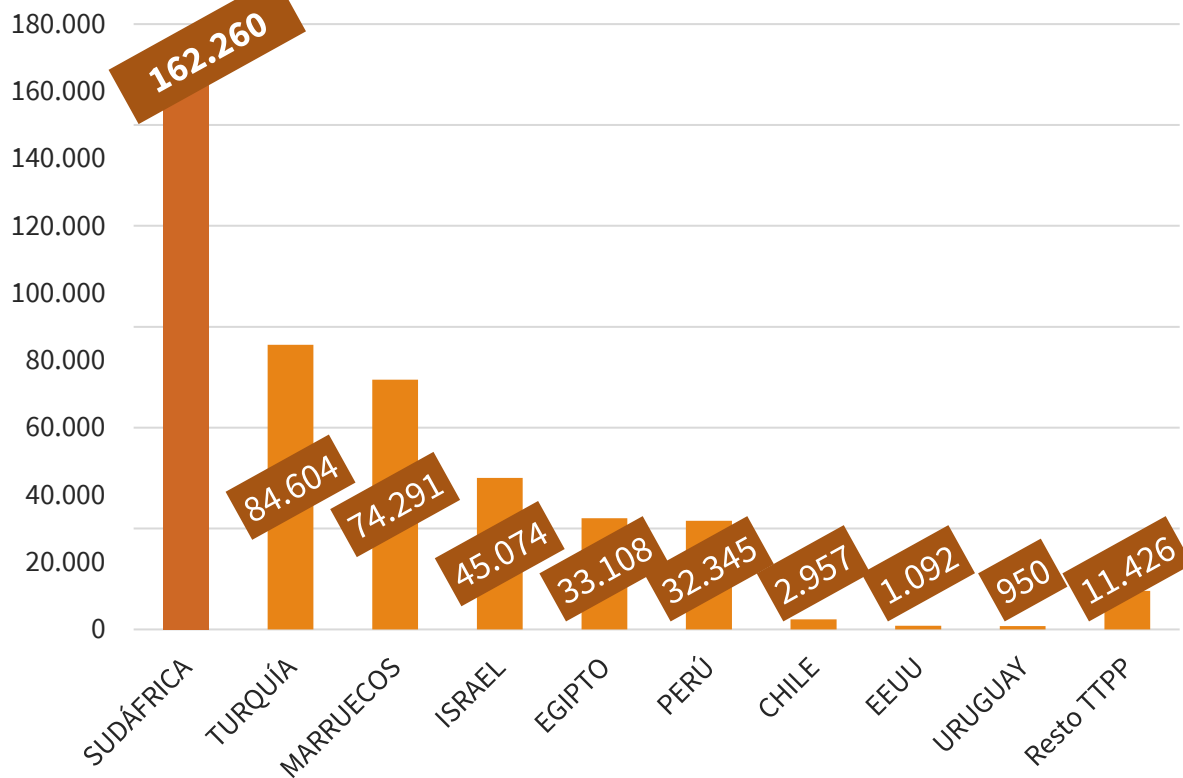

(* Acumulado al mes de AGOSTO)

Importaciones de pequeños cítricos por la UE-27 de TTPP - Campaña comercialización 2023/24 (t)

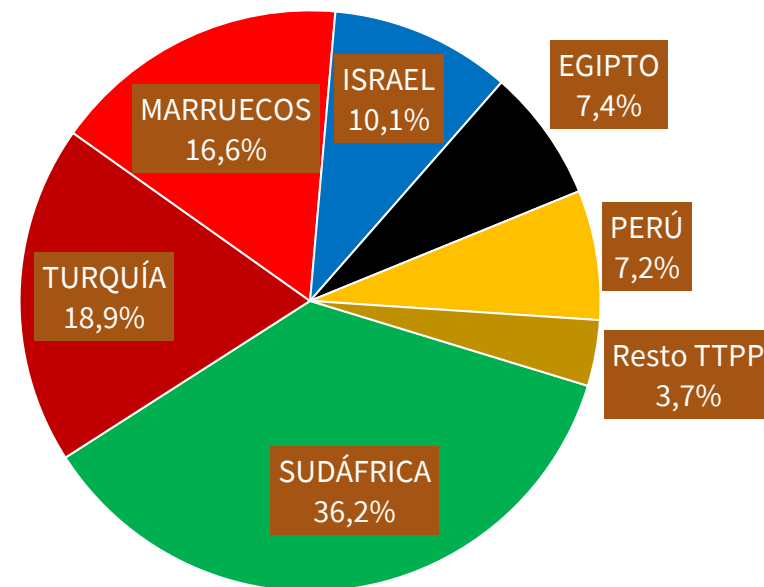

Boletín nº62: Seguimiento reforzado de las importaciones de cítricos por la UE





Importaciones de pequeños cítricos por la UE



RESUMEN CAMPAÑA DE COMERCIALIZACIÓN 2023/24

Importaciones de pequeños cítricos por la UE-27 de TTPP – Campaña comercialización 2023/24 (t)

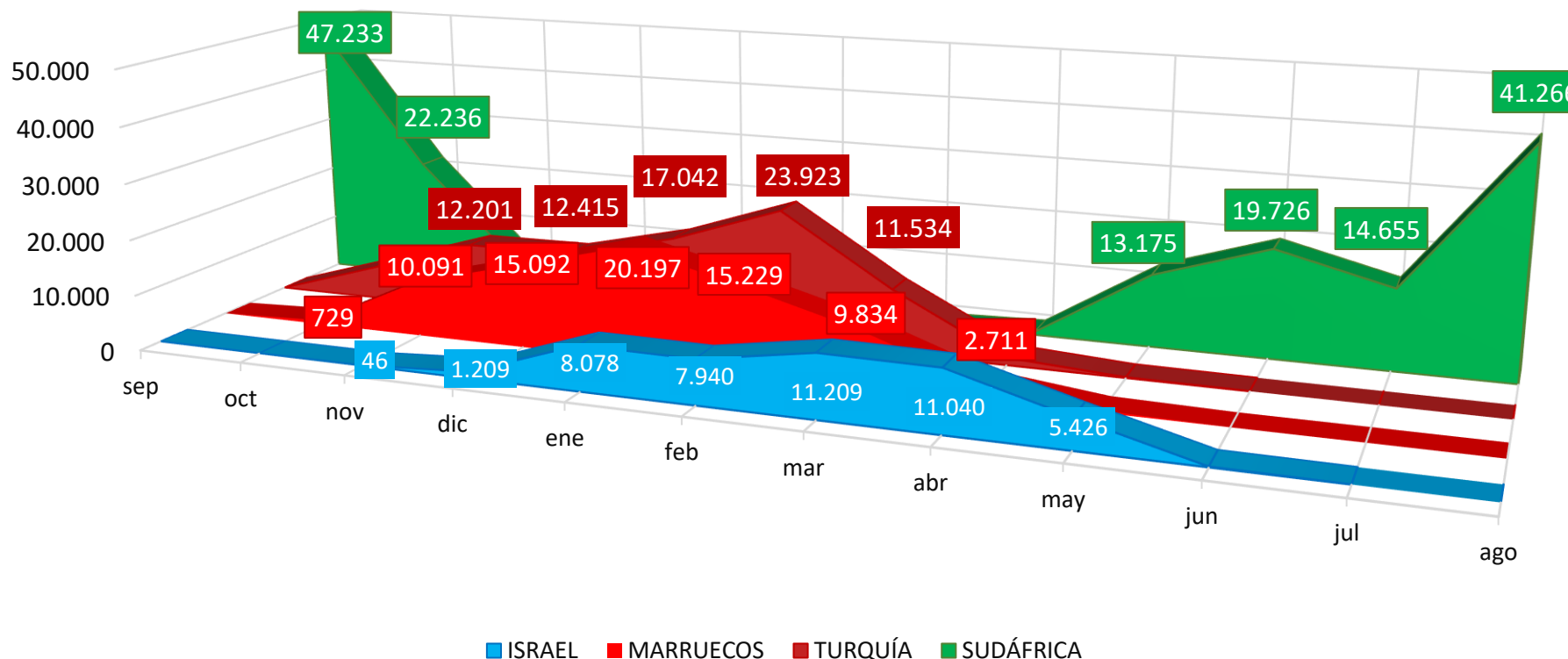

(*) Acumulado al mes de AGOSTO

Boletín nº62: Seguimiento reforzado de las importaciones de cítricos por la UE





Importaciones de pequeños cítricos por la UE



EVOLUCIÓN MENSUAL DE LAS IMPORTACIONES DE PEQ. CÍTRICOS EN LA UE-27 PROCEDENTES DE **TTPP** (t)

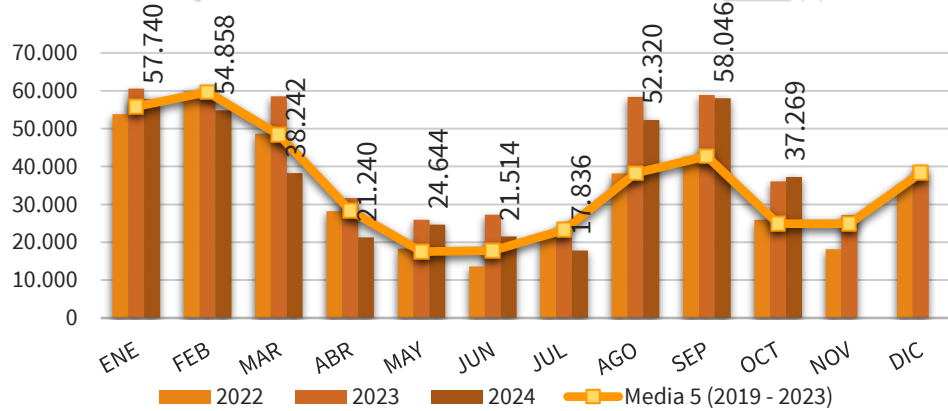

EVOLUCIÓN MENSUAL DE LAS IMPORTACIONES DE PEQ. CÍTRICOS EN LA UE-27 PROCEDENTES DE **MARRUECOS** (t)

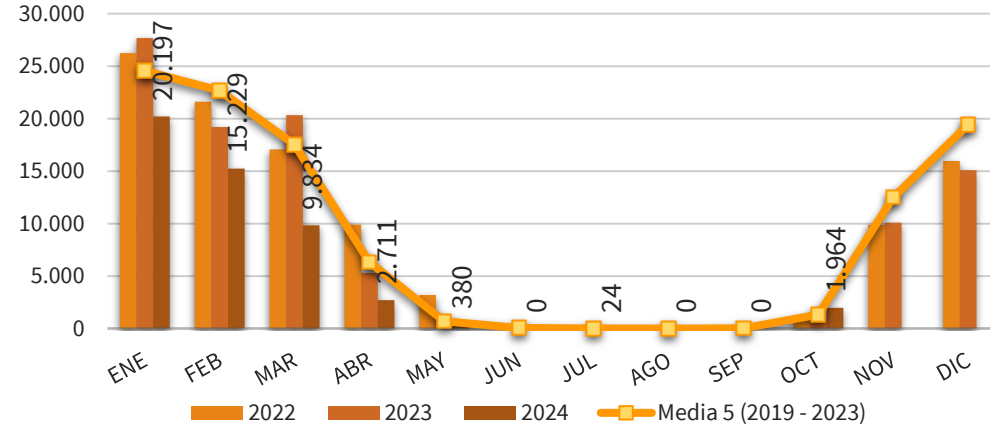

EVOLUCIÓN MENSUAL DE LAS IMPORTACIONES DE PEQ. CÍTRICOS EN LA UE-27 PROCEDENTES DE **SUDÁFRICA** (t)

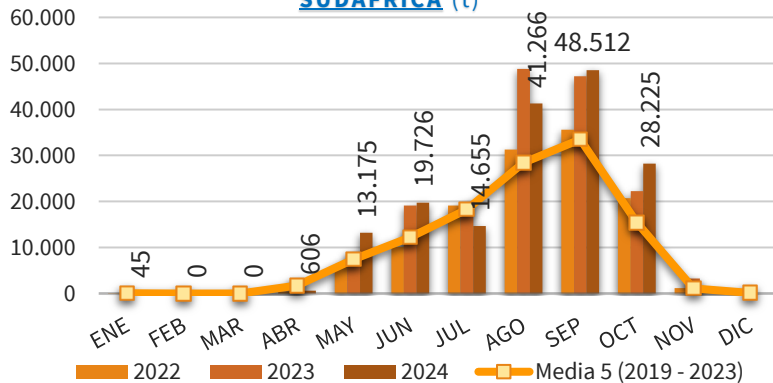

EVOLUCIÓN MENSUAL DE LAS IMPORTACIONES DE PEQ. CÍTRICOS EN LA UE-27 PROCEDENTES DE **ISRAEL** (t)

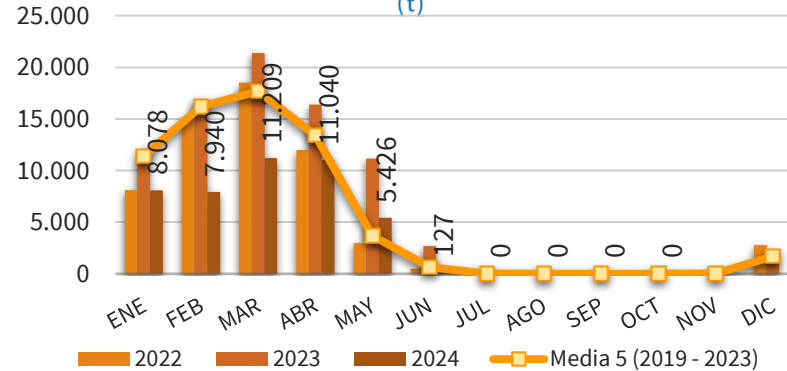

EVOLUCIÓN MENSUAL DE LAS IMPORTACIONES DE PEQ. CÍTRICOS EN LA UE-27 PROCEDENTES DE **TURQUÍA** (t)

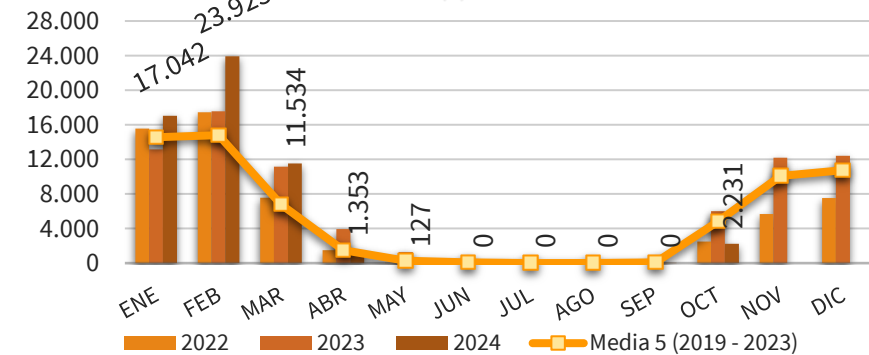

(*) Acumulado al mes de OCTUBRE

Boletín nº62: Seguimiento reforzado de las importaciones de cítricos por la UE





Importaciones de pequeños cítricos por la UE



DISTRIBUCIÓN MENSUAL DE LAS IMPORTACIONES DE PEQUEÑOS CÍTRICOS POR LA UE 27

TONELADAS	ENE	FEB	MAR	ABR	MAY	JUN	JUL	AGO	SEP	OCT	NOV	DIC	ACUMULADO AÑO	TOTAL AÑO	CAMPAÑA	ACUMULADO CAMPAÑA
2015	36.098	32.980	29.301	18.336	7.605	10.151	12.896	21.399	17.604	7.211	25.194	35.438	193.580	254.212	2015/2016	24.815
2016	39.820	41.388	30.272	16.152	10.193	12.795	14.655	23.454	18.753	5.874	22.148	45.112	213.357	280.617	2016/2017	24.628
2017	48.084	39.765	38.599	24.650	14.585	12.690	14.590	22.738	21.594	10.915	30.476	32.718	248.211	311.406	2017/2018	32.509
2018	51.915	50.427	47.589	22.997	11.545	13.466	14.117	27.782	21.954	14.858	24.975	42.539	276.648	344.162	2018/2019	36.811
2019	50.935	51.722	31.865	21.783	11.756	11.626	17.025	26.419	33.617	11.949	27.440	38.981	268.698	335.120	2019/2020	45.566
2020	58.613	65.636	46.443	31.478	14.844	16.222	29.797	33.588	32.459	19.751	23.570	33.050	348.831	405.450	2020/2021	52.210
2021	55.264	61.114	56.620	28.803	16.816	20.289	26.831	34.538	46.009	30.660	28.211	46.874	376.945	452.029	2021/2022	76.670
2022	53.837	59.872	48.673	28.184	18.277	13.612	21.426	38.190	42.595	25.924	18.116	35.311	350.590	404.017	2022/2023	68.519
2023	60.556	59.968	58.561	31.639	25.936	27.277	21.601	58.398	58.901	36.077	27.195	37.539	438.915	503.648	2023/2024	94.978
2024	57.740	54.858	38.242	21.240	24.644	21.514	17.836	52.320	58.046	37.269			383.709	383.709	2024/2025	95.316
Media 5 (2019 - 2023)	55.841	59.662	48.432	28.377	17.526	17.805	23.336	38.226	42.716	24.872	24.906	38.351	356.796	420.053	Media 5 (2019/2020 - 2023/2024)	67.589
2024 vs 2023	-4,65%	-8,52%	-34,70%	-32,87%	-4,98%	-21,13%	-17,43%	-10,41%	-1,45%	3,30%	-100,00%	-100,00%	-12,58%		2024/2025 vs 2023/2024	0,36%
2024 vs Media 5	3,40%	-8,05%	-21,04%	-25,15%	40,61%	20,83%	-23,57%	36,87%	35,89%	49,84%	-100,00%	-100,00%	7,54%		2024/2025 vs Media 5	41,02%
% Mensual Media 5	13,29%	14,20%	11,53%	6,76%	4,17%	4,24%	5,56%	9,10%	10,17%	5,92%	5,93%	9,13%				

(*) Acumulado al mes de OCTUBRE

Boletín nº62: Seguimiento reforzado de las importaciones de cítricos por la UE





Importaciones de pequeños cítricos por la UE



DISTRIBUCIÓN MENSUAL DE LAS IMPORTACIONES DE PEQUEÑOS CÍTRICOS POR LA UE 27 PROCEDENTES DE MARRUECOS

TONELADAS	ENE	FEB	MAR	ABR	MAY	JUN	JUL	AGO	SEP	OCT	NOV	DIC	ACUMULADO AÑO	TOTAL AÑO	CAMPAÑA	ACUMULADO CAMPAÑA
2015	17.965	17.912	8.985	2.009	81	0	0	0	0	1.307	16.478	20.611	48.259	85.348	2015/2016	1.307
2016	20.686	21.449	12.974	2.425	195	0	0	0	0	287	13.662	33.737	58.017	105.417	2016/2017	287
2017	27.545	19.005	13.793	5.524	118	0	0	0	0	975	20.309	21.301	66.961	108.571	2017/2018	975
2018	23.853	24.299	23.132	6.551	85	0	0	0	23	213	13.506	31.163	78.155	122.824	2018/2019	236
2019	24.413	23.838	12.224	4.465	93	24	0	0	66	627	11.797	17.438	65.749	94.985	2019/2020	692
2020	22.447	23.493	15.852	5.696	56	88	0	0	0	2.310	13.221	18.500	69.942	101.663	2020/2021	2.310
2021	21.997	25.166	22.153	6.326	149	22	0	0	0	2.028	17.415	30.035	77.841	125.291	2021/2022	2.028
2022	26.232	21.591	17.047	9.885	3.173	27	0	0	0	990	9.879	15.971	78.945	104.796	2022/2023	990
2023	27.665	19.200	20.337	5.282	24	0	0	0	3	729	10.091	15.092	73.241	98.424	2023/2024	732
2024	20.197	15.229	9.834	2.711	380	0	24	0	0	1.964			50.339	50.339	2024/2025	1.965
Media 5 (2019 - 2023)	24.551	22.658	17.523	6.331	699	32	0	0	14	1.337	12.481	19.407	73.144	105.032	Media 5 (2019/2020 - 2023/2024)	1.351
2024 vs 2023	-26,99%	-20,68%	-51,65%	-48,67%	1478,64%	-	-	-89,77%	-89,82%	169,39%	-100,00%	-100,00%	-31,27%		2024/2025 vs 2023/2024	168,21%
2024 vs Media 5	-17,73%	-32,79%	-43,88%	-57,17%	-45,57%	-100,00%	-	-76,92%	-97,54%	46,94%	-100,00%	-100,00%	-31,18%		2024/2025 vs Media 5	45,47%
% Mensual Media 5	23,37%	21,57%	16,68%	6,03%	0,67%	0,03%	0,00%	0,00%	0,01%	1,27%	11,88%	18,48%				

(*) Acumulado al mes de OCTUBRE

Boletín nº62: Seguimiento reforzado de las importaciones de cítricos por la UE





Importaciones de pequeños cítricos por la UE



DISTRIBUCIÓN MENSUAL DE LAS IMPORTACIONES DE PEQUEÑOS CÍTRICOS POR LA UE 27 PROCEDENTES DE SUDÁFRICA

TONELADAS	ENE	FEB	MAR	ABR	MAY	JUN	JUL	AGO	SEP	OCT	NOV	DIC	ACUMULADO AÑO	TOTAL AÑO	CAMPAÑA	ACUMULADO CAMPAÑA
2015	0	0	0	2.614	4.234	6.474	4.694	9.040	9.945	1.121	6	0	38.123	38.128	2015/2016	11.066
2016	3	0	0	4.053	7.749	8.901	7.118	13.427	11.798	769	52	0	53.817	53.869	2016/2017	12.567
2017	0	22	0	1.789	6.022	7.224	9.224	11.607	15.878	3.451	61	65	55.218	55.345	2017/2018	19.328
2018	66	42	0	1.348	6.703	8.469	9.037	19.387	14.520	4.540	63	55	64.111	64.230	2018/2019	19.060
2019	0	0	0	1.316	5.946	7.764	11.114	16.017	25.187	4.812	133	0	72.155	72.288	2019/2020	29.999
2020	73	20	0	2.132	7.575	10.101	22.108	23.019	24.497	8.321	579	110	97.846	98.535	2020/2021	32.818
2021	12	14	0	1.915	8.203	14.052	20.468	23.082	34.881	21.191	459	308	123.818	124.585	2021/2022	56.072
2022	22	0	0	491	6.402	10.144	19.122	31.279	35.591	20.717	1.186	187	123.768	125.141	2022/2023	56.308
2023	0	0	0	2.606	8.851	19.107	18.422	48.801	47.233	22.236	3.274	44	167.256	170.575	2023/2024	69.469
2024	45	0	0	606	13.175	19.726	14.655	41.266	48.512	28.225			166.210	166.210	2024/2025	76.737
Media 5 (2019 - 2023)	21	7	-	1.692	7.395	12.234	18.247	28.440	33.478	15.455	1.126	130	116.969	118.225	Media 5 (2019/2020 - 2023/2024)	48.933
2024 vs 2023	-	-	-	-76,74%	48,86%	3,24%	-20,45%	-15,44%	2,71%	26,93%	-100,00%	-100,00%	-0,63%		2024/2025 vs 2023/2024	10,46%
2024 vs Media 5	108,42%	-100,00%	-	-64,17%	78,16%	61,24%	-19,69%	45,10%	44,91%	82,62%	-100,00%	-100,00%	42,10%		2024/2025 vs Media 5	56,82%
% Mensual Media 5	0,02%	0,01%	0,00%	1,43%	6,26%	10,35%	15,43%	24,06%	28,32%	13,07%	0,95%	0,11%				

(*) Acumulado al mes de OCTUBRE

Boletín nº62: Seguimiento reforzado de las importaciones de cítricos por la UE





Importaciones de pequeños cítricos por la UE



DISTRIBUCIÓN MENSUAL DE LAS IMPORTACIONES DE PEQUEÑOS CÍTRICOS POR LA UE 27 PROCEDENTES DE ISRAEL

TONELADAS	ENE	FEB	MAR	ABR	MAY	JUN	JUL	AGO	SEP	OCT	NOV	DIC	ACUMULADO AÑO	TOTAL AÑO	CAMPAÑA	ACUMULADO CAMPAÑA
2015	11.640	12.274	15.596	9.613	1.080	86	8	0	0	0	13	2.188	50.298	52.499	2015/2016	0
2016	10.628	13.699	12.177	5.881	570	0	0	23	0	0	36	2.548	42.979	45.563	2016/2017	0
2017	12.414	16.403	20.661	13.907	4.846	109	0	0	0	0	25	2.031	68.339	70.396	2017/2018	0
2018	13.253	13.109	15.715	9.077	551	0	0	0	0	0	32	2.543	51.706	54.280	2018/2019	0
2019	15.159	19.005	14.323	11.546	1.756	23	0	0	2	0	48	1.300	61.813	63.161	2019/2020	2
2020	9.750	16.067	16.370	15.597	2.280	0	0	0	0	0	24	1.706	60.063	61.792	2020/2021	0
2021	13.062	14.187	17.840	11.562	270	31	0	0	19	0	74	1.494	56.971	58.539	2021/2022	19
2022	8.098	15.022	18.523	11.996	2.964	496	0	0	0	0	0	2.787	57.098	59.886	2022/2023	0
2023	10.968	16.692	21.389	16.395	11.146	2.703	84	0	0	0	46	1.209	79.378	80.632	2023/2024	0
2024	8.078	7.940	11.209	11.040	5.426	127	0	0	0	0			43.820	43.820	2024/2025	0
Media 5 (2019 - 2023)	11.407	16.195	17.689	13.419	3.683	650	17	0	4	0	38	1.699	63.065	64.802	Media 5 (2019/2020 - 2023/2024)	4
2024 vs 2023	-26,35%	-52,43%	-47,60%	-32,66%	-51,32%	-95,29%	-100,00%	-44,07%	-	-	-100,00%	-100,00%	-44,80%		2024/2025 vs 2023/2024	#¡DIV/0!
2024 vs Media 5	-29,19%	-50,97%	-36,63%	-17,73%	47,31%	-80,42%	-100,00%	179,66%	-100,00%	-67,19%	-100,00%	-100,00%	-30,52%		2024/2025 vs Media 5	-99,95%
% Mensual Media 5	17,60%	24,99%	27,30%	20,71%	5,68%	1,00%	0,03%	0,00%	0,01%	0,00%	0,06%	2,62%				

(*) Acumulado al mes de OCTUBRE

Boletín nº62: Seguimiento reforzado de las importaciones de cítricos por la UE



Importaciones de pequeños cítricos por la UE



DISTRIBUCIÓN MENSUAL DE LAS IMPORTACIONES DE PEQUEÑOS CÍTRICOS POR LA UE 27 PROCEDENTES DE TURQUÍA

TONELADAS	ENE	FEB	MAR	ABR	MAY	JUN	JUL	AGO	SEP	OCT	NOV	DIC	ACUMULADO AÑO	TOTAL AÑO	CAMPAÑA	ACUMULADO CAMPAÑA
2015	5.234	1.019	61	17	0	0	0	0	45	2.758	8.454	12.087	9.134	29.675	2015/2016	2.803
2016	7.512	4.714	2.468	685	10	0	0	0	2	3.464	7.590	7.973	18.855	34.418	2016/2017	3.466
2017	6.527	3.412	409	165	0	0	0	0	19	4.882	8.883	7.651	15.413	31.947	2017/2018	4.901
2018	11.915	9.600	3.911	135	0	0	0	0	752	7.314	10.514	7.628	33.628	51.769	2018/2019	8.066
2019	8.675	6.672	1.308	12	0	6	3	3	361	4.310	14.789	15.134	21.350	51.273	2019/2020	4.671
2020	19.799	17.335	6.078	1.534	40	1	1	1	70	6.386	8.738	8.020	51.243	68.002	2020/2021	6.456
2021	15.654	14.976	7.817	509	0	1	2	1	21	4.979	8.923	10.669	43.960	63.552	2021/2022	5.000
2022	15.567	17.452	7.551	1.487	29	2	2	0	0	2.486	5.684	7.511	44.576	57.771	2022/2023	2.486
2023	13.169	17.568	11.158	3.951	1.277	393	21	66	0	6.010	12.201	12.415	53.612	78.228	2023/2024	6.010
2024	17.042	23.923	11.534	1.353	127	0	0	0	0	2.231			56.210	56.210	2024/2025	2.232
Media 5 (2019 - 2023)	14.573	14.801	6.782	1.499	269	80	5	14	90	4.834	10.067	10.750	42.948	63.765	Media 5 (2019/2020 - 2023/2024)	4.925
2024 vs 2023	29,41%	36,17%	3,37%	-65,75%	-90,06%	-100,00%	-100,00%	-99,87%	1826,25%	-62,87%	-100,00%	-100,00%	4,85%		2024/2025 vs 2023/2024	-62,87%
2024 vs Media 5	16,94%	61,64%	70,05%	-9,71%	-52,85%	-100,00%	-100,00%	-99,37%	-99,83%	-53,84%	-100,00%	-100,00%	30,88%		2024/2025 vs Media 5	-54,68%
% Mensual Media 5	22,85%	23,21%	10,64%	2,35%	0,42%	0,13%	0,01%	0,02%	0,14%	7,58%	15,79%	16,86%				

(*) Acumulado al mes de OCTUBRE

Boletín nº62: Seguimiento reforzado de las importaciones de cítricos por la UE





4. Importaciones de limones por la UE

Boletín nº62: Seguimiento reforzado de las importaciones de cítricos por la UE





Importaciones de limones por la UE



IMPORTACIONES DE LIMONES POR LA UE-27 DE TTPP (t) Año natural (Enero/-----*)

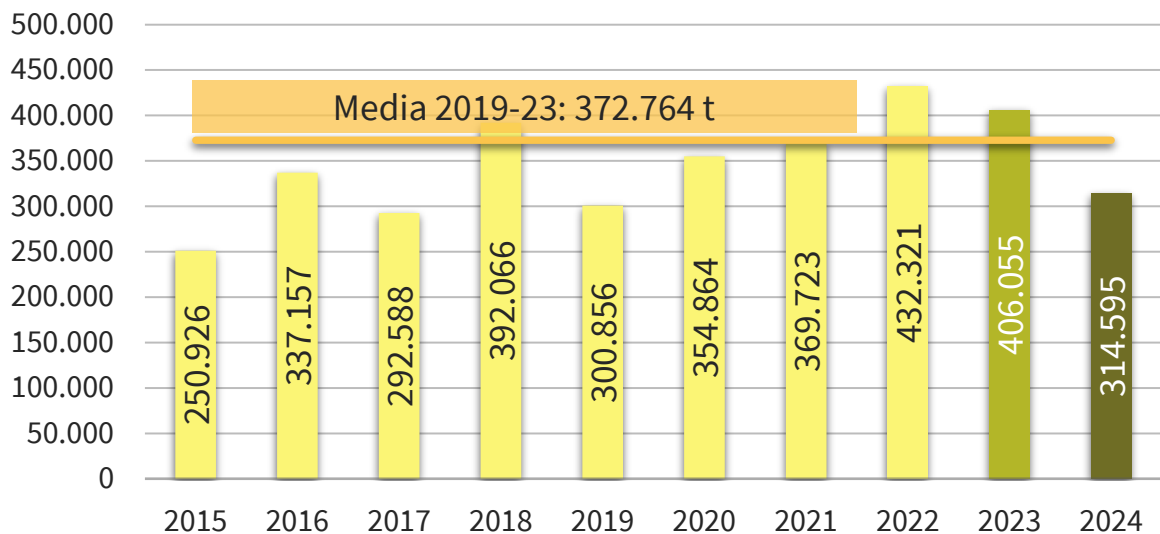

IMPORTACIONES DE LIMONES POR LA U27 DE TTPP AÑO NATURAL (ENERO/-----*) (t)

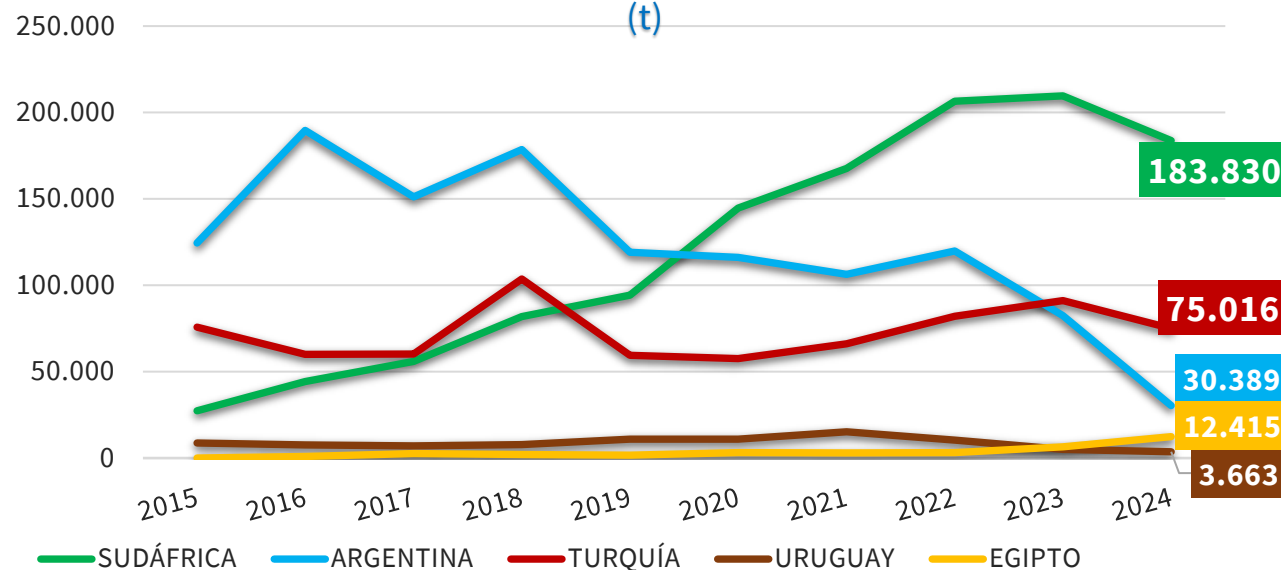

2024 vs	TTPP	SUDÁFRICA	ARGENTINA	TURQUÍA	URUGUAY	EGIPTO
2023	▼ 22,5%	▼ 12,3%	▼ 63,1%	▼ 17,6%	▼ 27,7%	▲ 91,4%
Media 5	▼ 15,6%	▲ 11,7%	▼ 72,1%	▲ 5,3%	▼ 65,2%	▲ 254,3%

(*) Acumulado al mes de OCTUBRE

Boletín nº62: Seguimiento reforzado de las importaciones de cítricos por la UE





Importaciones de limones por la UE



IMPORTACIONES DE LIMONES POR LA UE-27 DE TTPP (t) Campaña (Septiembre/-----*)

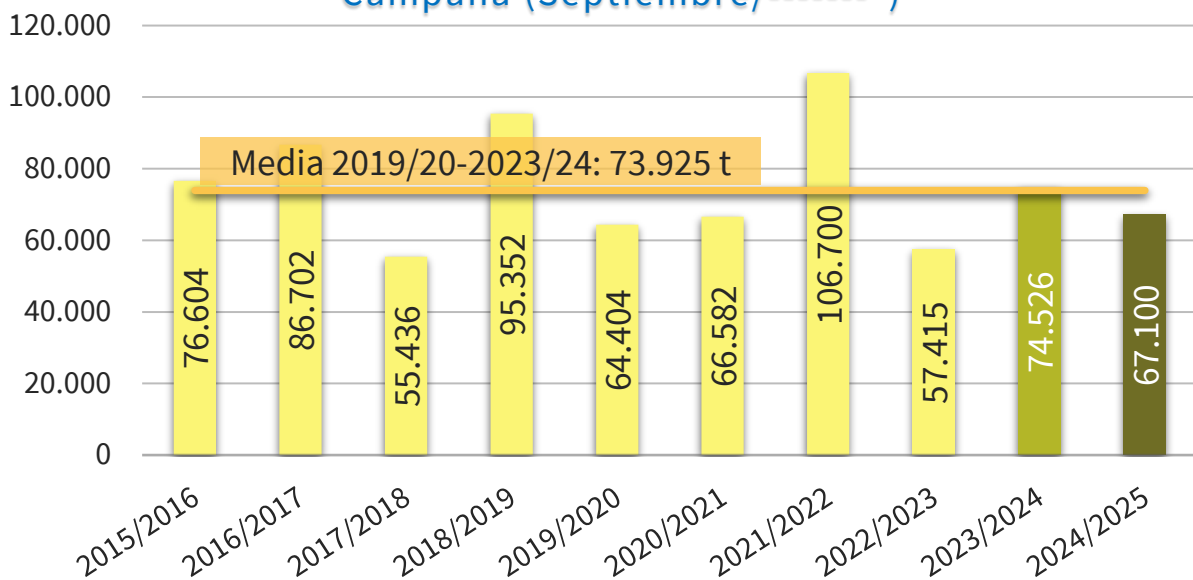

IMPORTACIONES DE PEQ. CÍTRICOS POR LA U27 DE TTPP CAMPAÑA (SEPTIEMBRE/-----*) (t)

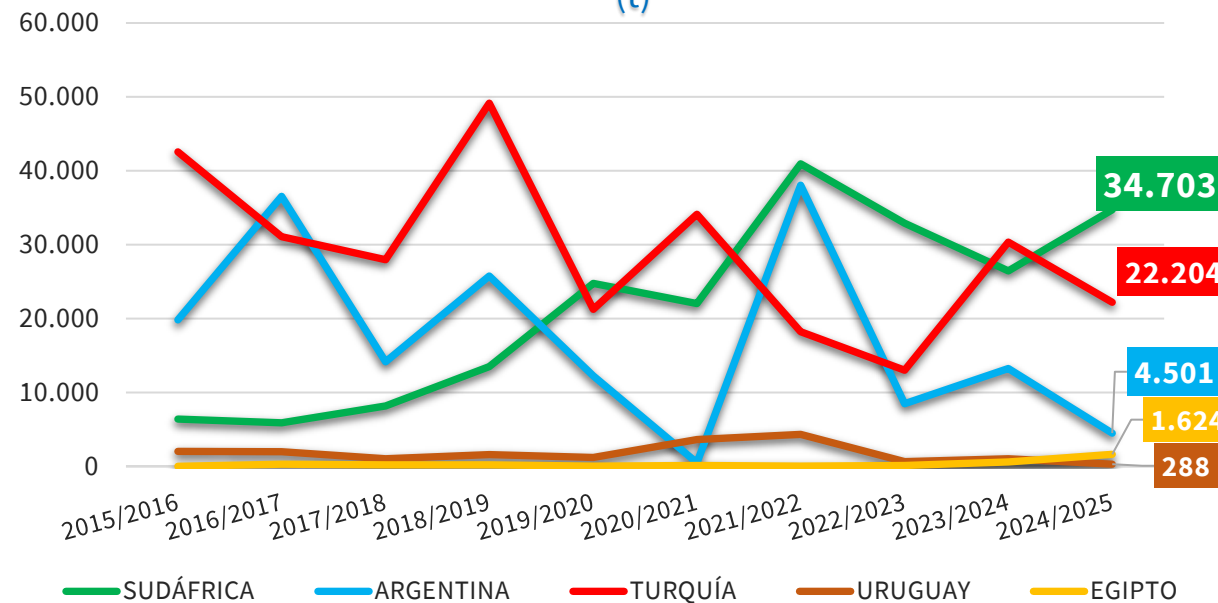

2024/25 vs	TTPP	SUDÁFRICA	ARGENTINA	TURQUÍA	URUGUAY	EGIPTO
2023/24	▼ 10,0%	▲ 31,1%	▼ 66,0%	▼ 26,8%	▼ 72,1%	▲ 175,5%
Media 5	▼ 9,2%	▲ 18,0%	▼ 69,0%	▼ 5,0%	▼ 86,7%	▲ 814,6%

(*) Acumulado al mes de OCTUBRE

Boletín nº62: Seguimiento reforzado de las importaciones de cítricos por la UE





Importaciones de limones por la UE



IMPORTACIONES DE LIMONES POR LA UE 27											Variaciones (%)		Variaciones (t)	
CAMPAÑA	2015/2016	2016/2017	2017/2018	2018/2019	2019/2020	2020/2021	2021/2022	2022/2023	2023/2024	2024/2025	2024/2025 vs 2023/2024	2024/2025 vs Media 5	2024/2025 vs 2023/2024	2024/2025 vs Media 5
TONELADAS	Sept-Oct	Sept-Oct	Sept-Oct	Sept-Oct	Sept-Oct	Sept-Oct	Sept-Oct	Sept-Oct	Sept-Oct	Sept-Oct				
SUDÁFRICA	6.409	5.889	8.164	13.488	24.751	22.025	40.940	32.909	26.463	34.703	31,1%	18,0%	8.240	5.285
ARGENTINA	19.806	36.551	14.158	25.763	12.257	484	38.052	8.472	13.247	4.501	-66,0%	-69,0%	-8.746	-10.001
TURQUÍA	42.538	31.072	27.978	49.150	21.253	34.102	18.206	13.006	30.345	22.204	-26,8%	-5,0%	-8.141	-1.178
URUGUAY	2.022	1.961	1.020	1.606	1.215	3.622	4.323	626	1.032	288	-72,1%	-86,7%	-743	-1.875
EGIPTO	1	289	184	196	45	116	21	116	589	1.624	175,5%	814,6%	1.034	1.446
Resto EXTRA UE	5.829	10.939	3.932	5.149	4.882	6.234	5.158	2.286	2.851	3.779	32,6%	-11,7%	929	-503
TOTAL 3	68.752	73.513	50.300	88.401	58.261	56.611	97.197	54.387	70.054	61.408	-12,3%	-8,8%	-8.646	-5.894
TOTAL 5	70.775	75.762	51.504	90.203	59.521	60.349	101.542	55.130	71.675	63.320	-11,7%	-9,1%	-8.355	-6.323
HEMISFERIO NORTE	45.452	36.542	29.944	51.724	23.694	37.219	20.785	14.149	31.770	24.094	-24,2%	-5,6%	-7.676	-1.429
HEMISFERIO SUR	31.152	50.160	25.492	43.628	40.709	29.364	85.915	43.267	42.756	43.006	0,6%	-11,1%	250	-5.396
TOTAL EXTRA UE	76.604	86.702	55.436	95.352	64.404	66.582	106.700	57.415	74.526	67.100	-10,0%	-9,2%	-7.426	-6.826
IMPORTACIONES DE LIMONES POR LA UE 27											Variaciones (%)		Variaciones (t)	
AÑO NATURAL	2015	2016	2017	2018	2019	2020	2021	2022	2023	2024	2024 vs 2023	2024 vs Media 5	2024 vs 2023	2024 vs Media 5
TONELADAS	Ene-Oct	Ene-Oct	Ene-Oct	Ene-Oct	Ene-Oct	Ene-Oct	Ene-Oct	Ene-Oct	Ene-Oct	Ene-Oct				
SUDÁFRICA	27.368	44.285	55.970	81.864	94.366	144.640	167.616	206.592	209.611	183.830	-12,3%	11,7%	-25.781	19.265
ARGENTINA	124.544	189.635	151.143	178.531	119.086	116.158	106.341	119.851	82.382	30.389	-63,1%	-72,1%	-51.993	-78.374
TURQUÍA	75.726	60.008	60.248	103.651	59.474	57.580	66.100	82.064	91.092	75.016	-17,6%	5,3%	-16.076	3.754
URUGUAY	8.662	7.585	7.112	7.803	10.877	10.951	15.217	10.476	5.069	3.663	-27,7%	-65,2%	-1.406	-6.855
EGIPTO	44	960	2.576	2.112	1.740	3.108	3.035	3.154	6.485	12.415	91,4%	254,3%	5.930	8.911
Resto EXTRA UE	14.583	34.683	15.538	18.105	15.314	22.427	11.413	10.184	11.417	9.282	-18,7%	-34,4%	-2.135	-4.869
TOTAL 3	227.638	293.929	267.361	364.046	272.926	318.378	340.058	408.507	383.084	289.235	-24,5%	-16,1%	-93.849	-55.355
TOTAL 5	236.343	302.474	277.049	373.961	285.542	332.437	358.310	422.137	394.638	305.313	-22,6%	-14,9%	-89.325	-53.300
HEMISFERIO NORTE	83.017	77.349	68.018	112.704	67.131	68.793	71.807	87.156	96.800	79.657	-17,7%	1,7%	-17.144	1.319
HEMISFERIO SUR	167.908	259.807	224.570	279.362	233.725	286.071	297.916	345.164	309.255	234.938	-24,0%	-20,2%	-74.317	-59.488
TOTAL EXTRA UE	250.926	337.157	292.588	392.066	300.856	354.864	369.723	432.321	406.055	314.595	-22,5%	-15,6%	-91.461	-58.169

(*) Acumulado al mes de OCTUBRE

Boletín nº62: Seguimiento reforzado de las importaciones de cítricos por la UE



Importaciones de limones por la UE



RESUMEN CAMPAÑA DE COMERCIALIZACIÓN 2023/24

Importaciones de limones por la UE-27 de TTPP - Campaña comercialización 2023/24 (t)

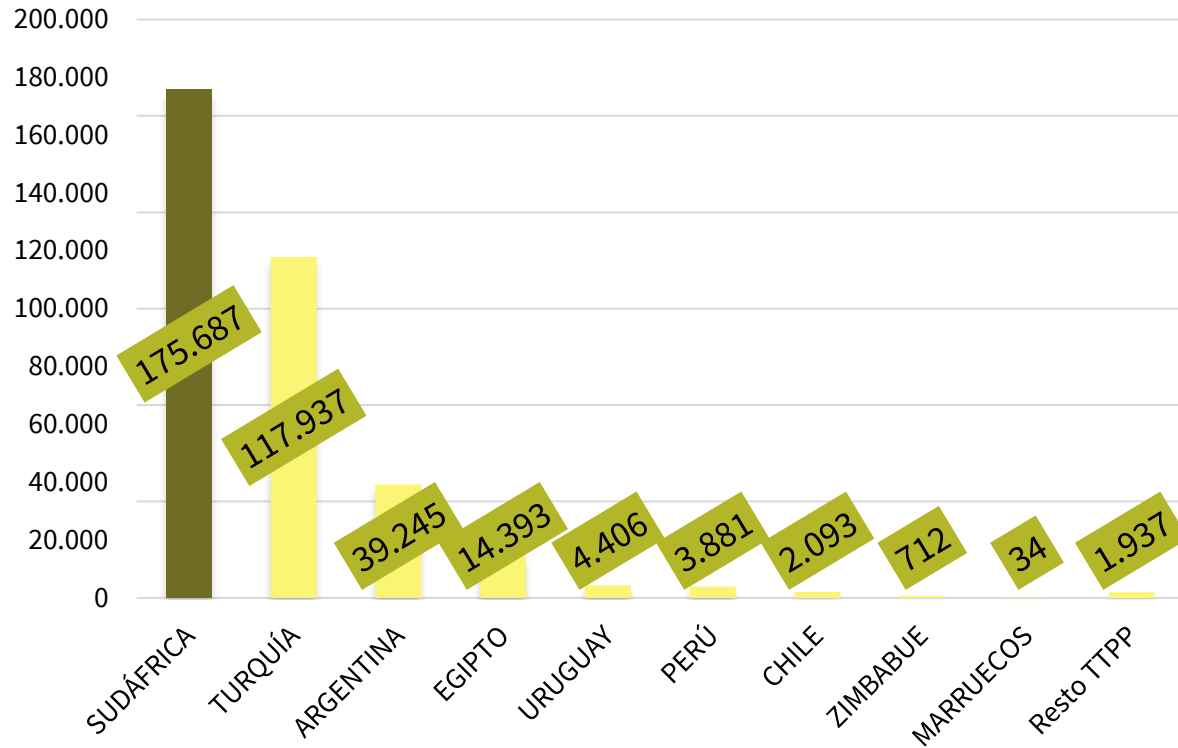

Importaciones de cítricos por la UE-27 de TTPP - Campaña comercialización 2023/24 (t)

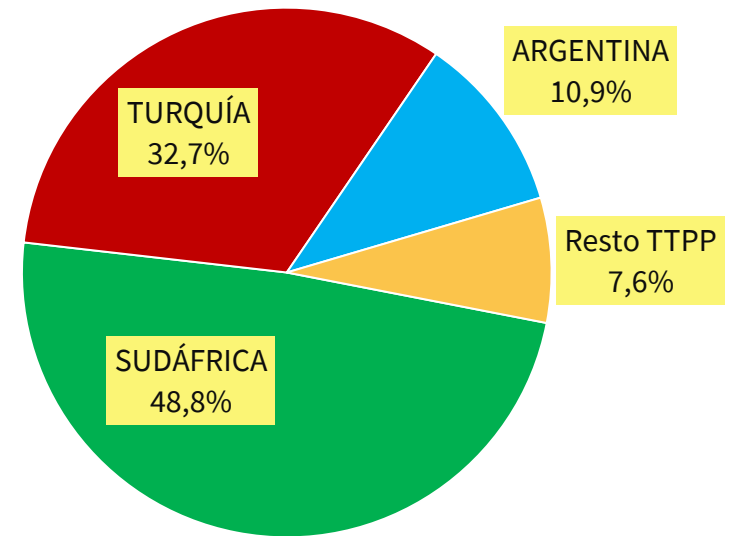

(*) Acumulado al mes de AGOSTO

Boletín nº62: Seguimiento reforzado de las importaciones de cítricos por la UE





Importaciones de limones por la UE

RESUMEN CAMPAÑA DE COMERCIALIZACIÓN 2023/24

Importaciones mensuales de limones por la UE-27 de TTPP – Campaña comercialización 2023/24 (t)

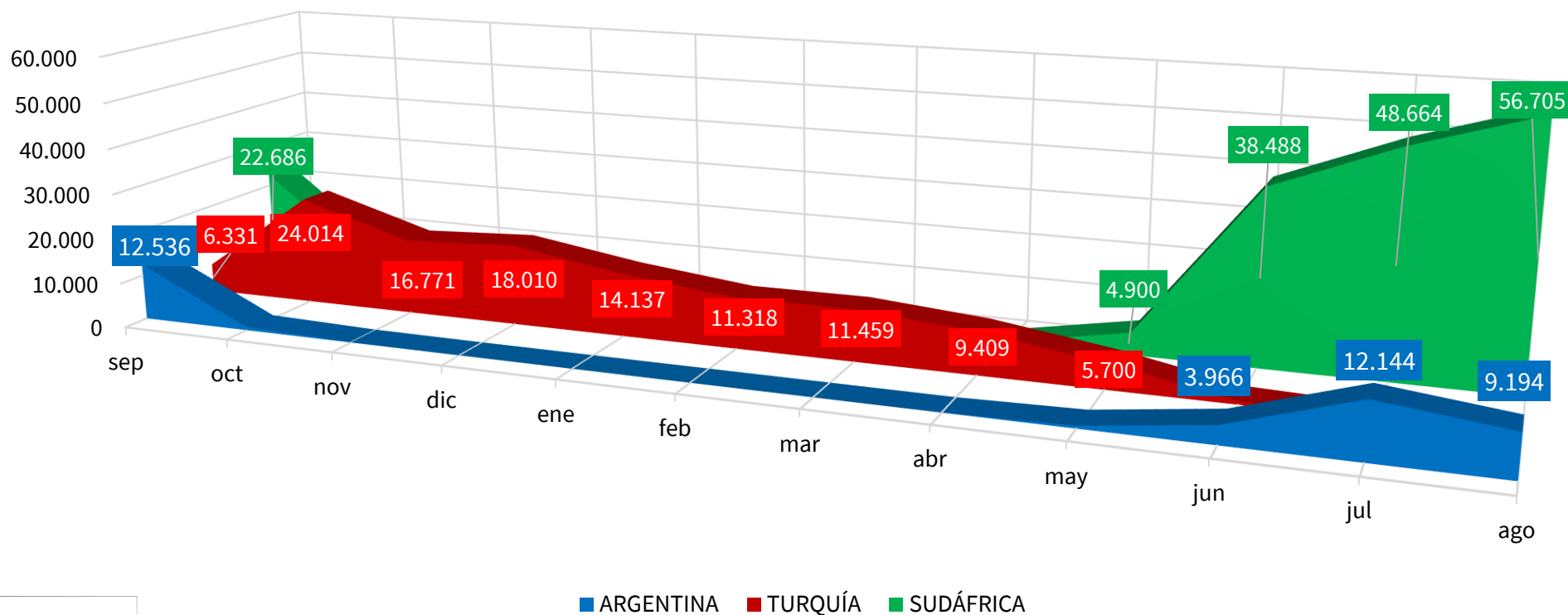

(* Acumulado al mes de AGOSTO)

Boletín nº62: Seguimiento reforzado de las importaciones de cítricos por la UE





Importaciones de limones por la UE



EVOLUCIÓN MENSUAL DE LAS IMPORTACIONES DE LIMONES EN LA UE-27 PROCEDENTES DE **TTTP** (t)

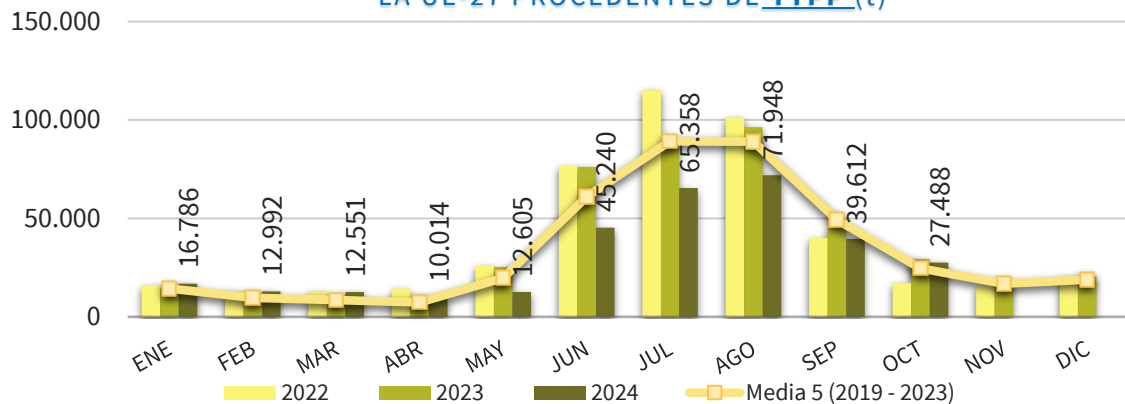

EVOLUCIÓN MENSUAL DE LAS IMPORTACIONES DE LIMONES EN LA UE-27 PROCEDENTES DE **SUDÁFRICA** (t)

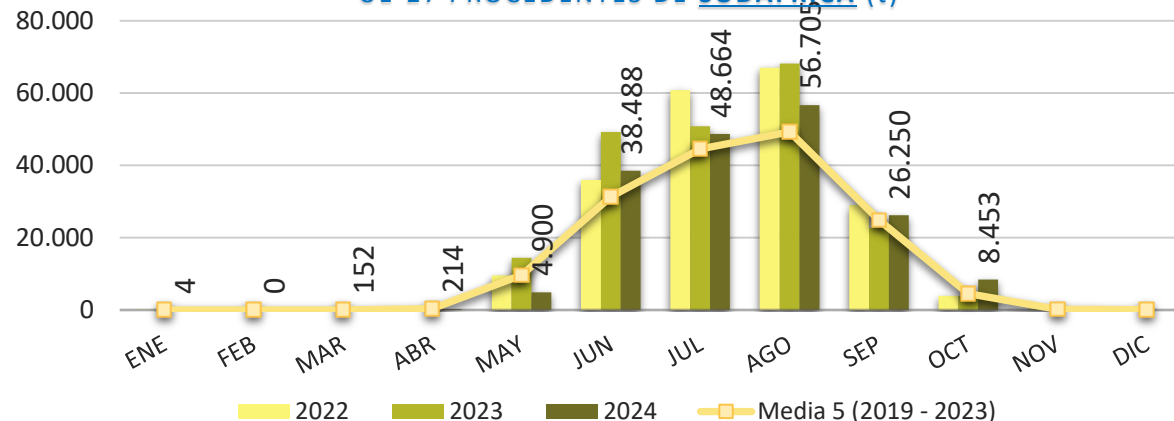

EVOLUCIÓN MENSUAL DE LAS IMPORTACIONES DE LIMONES EN LA UE-27 PROCEDENTES DE **ARGENTINA** (t)

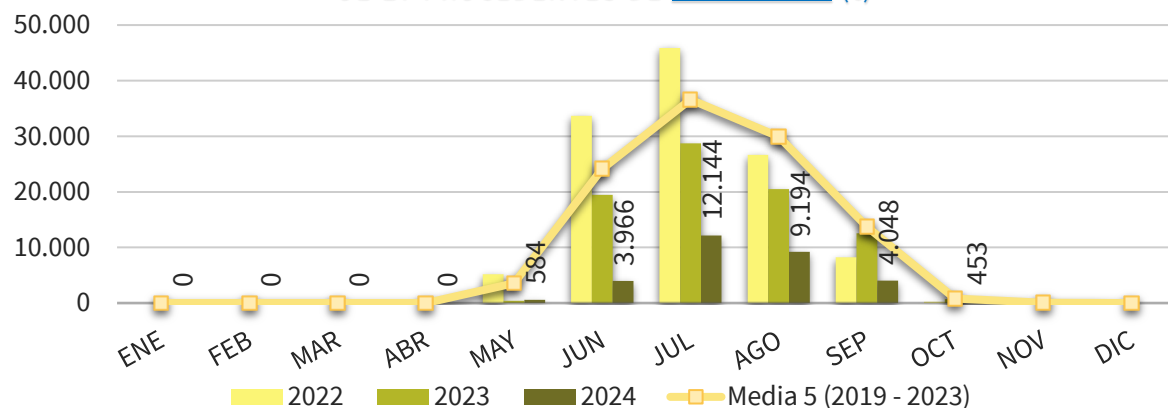

EVOLUCIÓN MENSUAL DE LAS IMPORTACIONES DE LIMONES EN LA UE-27 PROCEDENTES DE **TURQUÍA** (t)

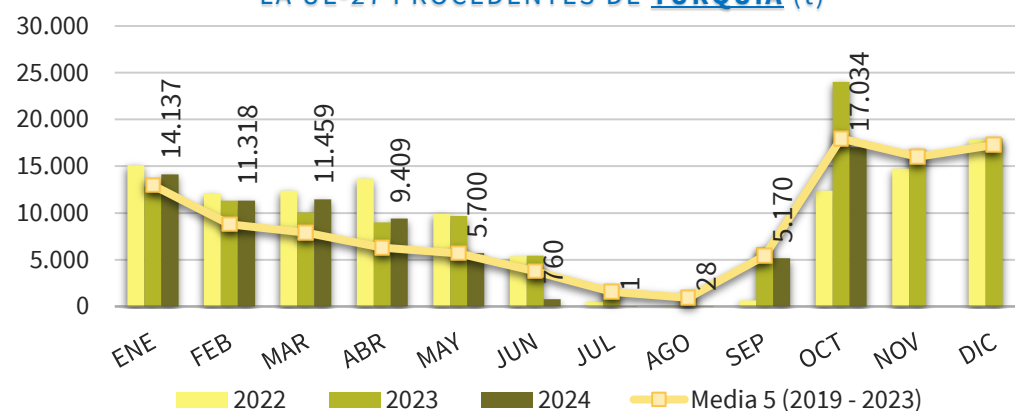

(*) Acumulado al mes de OCTUBRE

Boletín nº62: Seguimiento reforzado de las importaciones de cítricos por la UE





Importaciones de limones por la UE



DISTRIBUCIÓN MENSUAL DE LAS IMPORTACIONES DE LIMONES POR LA UE 27

TONELADAS	ENE	FEB	MAR	ABR	MAY	JUN	JUL	AGO	SEP	OCT	NOV	DIC	ACUMULADO AÑO	TOTAL AÑO	CAMPAÑA	ACUMULADO CAMPAÑA
2015	8.101	7.725	7.216	5.282	5.191	19.464	57.218	64.124	33.714	42.890	17.481	18.930	250.926	287.337	2015/2016	76.604
2016	8.796	5.628	2.583	2.852	13.167	55.132	71.983	90.314	59.197	27.505	23.761	18.325	337.157	379.243	2016/2017	86.702
2017	11.938	5.458	4.203	3.240	9.323	41.688	86.181	75.120	29.213	26.223	16.356	13.697	292.588	322.641	2017/2018	55.436
2018	11.694	11.388	13.361	8.251	16.456	55.018	91.437	89.108	60.672	34.680	22.339	19.652	392.066	434.057	2018/2019	95.352
2019	17.744	9.436	5.669	3.301	5.867	30.620	76.691	87.125	41.058	23.346	14.255	16.868	300.856	331.979	2019/2020	64.404
2020	11.158	6.521	7.326	2.880	31.872	85.165	89.163	54.198	38.713	27.870	18.768	17.651	354.864	391.283	2020/2021	66.582
2021	12.412	7.312	6.073	5.778	10.112	36.473	79.091	105.771	81.491	25.209	17.708	19.680	369.723	407.111	2021/2022	106.700
2022	15.958	12.696	12.732	14.404	25.962	76.678	115.131	101.344	40.091	17.325	15.578	19.878	432.321	467.777	2022/2023	57.415
2023	14.580	12.309	10.628	10.351	25.328	76.225	85.823	96.287	45.152	29.374	17.779	20.526	406.055	444.360	2023/2024	74.526
2024	16.786	12.992	12.551	10.014	12.605	45.240	65.358	71.948	39.612	27.488			314.595	314.595	2024/2025	67.100
Media 5 (2019 - 2023)	14.370	9.655	8.485	7.343	19.828	61.032	89.180	88.945	49.301	24.625	16.818	18.921	372.764	408.502	Media 5 (2019/2020 - 2023/2024)	73.925
2024 vs 2023	15,13%	5,55%	18,09%	-3,25%	-50,23%	-40,65%	-23,85%	-25,28%	-12,27%	-6,42%	-100,00%	-100,00%	-22,52%		2024/2025 vs 2023/2024	-9,96%
2024 vs Media 5	16,81%	34,57%	47,91%	36,39%	-36,43%	-25,88%	-26,71%	-19,11%	-19,65%	11,63%	-100,00%	-100,00%	-15,60%		2024/2025 vs Media 5	-9,23%
% Mensual Media 5	3,52%	2,36%	2,08%	1,80%	4,85%	14,94%	21,83%	21,77%	12,07%	6,03%	4,12%	4,63%				

(*) Acumulado al mes de OCTUBRE

Boletín nº62: Seguimiento reforzado de las importaciones de cítricos por la UE





Importaciones de limones por la UE



DISTRIBUCIÓN MENSUAL DE LAS IMPORTACIONES DE LIMONES POR LA UE 27 PROCEDENTES DE SUDÁFRICA

TONELADAS	ENE	FEB	MAR	ABR	MAY	JUN	JUL	AGO	SEP	OCT	NOV	DIC	ACUMULADO AÑO	TOTAL AÑO	CAMPAÑA	ACUMULADO CAMPAÑA
2015	5	0	0	25	693	4.353	8.772	7.111	5.580	829	164	1	27.368	27.533	2015/2016	6.409
2016	0	0	0	172	3.163	13.589	12.190	9.282	3.752	2.137	7	3	44.285	44.296	2016/2017	5.889
2017	25	0	0	92	1.806	9.407	21.889	14.586	5.971	2.193	100	67	55.970	56.137	2017/2018	8.164
2018	0	0	0	124	4.168	21.968	19.039	23.075	10.975	2.513	87	5	81.864	81.955	2018/2019	13.488
2019	8	3	0	70	1.227	13.051	25.972	29.283	20.921	3.830	54	30	94.366	94.450	2019/2020	24.751
2020	5	0	100	509	18.659	29.776	41.215	32.351	19.062	2.963	169	17	144.640	144.827	2020/2021	22.025
2021	0	0	0	182	4.352	28.570	44.005	49.567	32.670	8.269	205	127	167.616	167.948	2021/2022	40.940
2022	24	0	0	387	9.538	35.910	60.835	66.989	29.006	3.903	391	36	206.592	207.020	2022/2023	32.909
2023	0	0	0	454	14.443	49.257	50.805	68.188	22.686	3.777	31	66	209.611	209.708	2023/2024	26.463
2024	4	0	152	214	4.900	38.488	48.664	56.705	26.250	8.453			183.830	183.830	2024/2025	34.703
Media 5 (2019 - 2023)	7	1	20	321	9.644	31.313	44.566	49.276	24.869	4.548	170	55	164.565	164.790	Media 5 (2019/2020 - 2023/2024)	29.418
2024 vs 2023	3801,83%	133,33%	66800,44%	-52,92%	-66,08%	-21,86%	-4,21%	-16,84%	15,71%	123,81%	-100,00%	-100,00%	-12,30%		2024/2025 vs 2023/2024	31,14%
2024 vs Media 5	-43,05%	-82,16%	655,52%	-33,29%	-49,19%	22,92%	9,20%	15,08%	5,55%	85,84%	-100,00%	-100,00%	11,71%		2024/2025 vs Media 5	17,97%
% Mensual Media 5	0,00%	0,00%	0,01%	0,19%	5,85%	19,00%	27,04%	29,90%	15,09%	2,76%	0,10%	0,03%				

(*) Acumulado al mes de OCTUBRE

Boletín nº62: Seguimiento reforzado de las importaciones de cítricos por la UE



Importaciones de limones por la UE



DISTRIBUCIÓN MENSUAL DE LAS IMPORTACIONES DE LIMONES POR LA UE 27 PROCEDENTES DE ARGENTINA

TONELADAS	ENE	FEB	MAR	ABR	MAY	JUN	JUL	AGO	SEP	OCT	NOV	DIC	ACUMULADO AÑO	TOTAL AÑO	CAMPAÑA	ACUMULADO CAMPAÑA
2015	0	0	0	0	436	12.003	42.954	49.345	19.640	166	1	0	124.544	124.544	2015/2016	19.806
2016	0	26	0	0	4.641	33.908	49.377	65.132	36.110	441	30	0	189.635	189.665	2016/2017	36.551
2017	27	0	0	22	2.157	27.555	56.266	50.958	14.113	45	26	0	151.143	151.169	2017/2018	14.158
2018	0	0	0	0	4.400	29.170	64.784	54.414	25.373	390	3	0	178.531	178.534	2018/2019	25.763
2019	0	0	0	0	1.092	14.452	43.317	47.968	12.013	244	26	0	119.086	119.111	2019/2020	12.257
2020	0	42	21	0	11.057	51.709	40.436	12.409	481	3	0	0	116.158	116.158	2020/2021	484
2021	0	0	0	0	0	1.381	24.686	42.223	35.161	2.891	128	0	106.341	106.469	2021/2022	38.052
2022	0	0	0	0	5.165	33.694	45.857	26.663	8.215	257	0	0	119.851	119.851	2022/2023	8.472
2023	0	0	0	0	429	19.479	28.727	20.500	12.536	711	110	0	82.382	82.492	2023/2024	13.247
2024	0	0	0	0	584	3.966	12.144	9.194	4.048	453			30.389	30.389	2024/2025	4.501
Media 5 (2019 - 2023)	0	8	4	0	3.549	24.143	36.605	29.953	13.681	821	53	-	108.763	108.816	Media 5 (2019/2020 - 2023/2024)	14.502
2024 vs 2023	-	-	-	-	36,14%	-79,64%	-57,73%	-55,15%	-67,71%	-36,26%	-100,00%	-	-63,11%		2024/2025 vs 2023/2024	-66,02%
2024 vs Media 5	-	-100,00%	-100,00%	-	-83,54%	-83,57%	-66,82%	-69,30%	-70,41%	-44,83%	-100,00%	-	-72,06%		2024/2025 vs Media 5	-68,96%
% Mensual Media 5	0,00%	0,01%	0,00%	0,00%	3,26%	22,19%	33,64%	27,53%	12,57%	0,75%	0,05%	0,00%				

(*) Acumulado al mes de OCTUBRE

Boletín nº62: Seguimiento reforzado de las importaciones de cítricos por la UE



Importaciones de limones por la UE



DISTRIBUCIÓN MENSUAL DE LAS IMPORTACIONES DE LIMONES POR LA UE 27 PROCEDENTES DE TURQUÍA

TONELADAS	ENE	FEB	MAR	ABR	MAY	JUN	JUL	AGO	SEP	OCT	NOV	DIC	ACUMULADO AÑO	TOTAL AÑO	CAMPAÑA	ACUMULADO CAMPAÑA
2015	7.699	7.393	6.949	4.765	2.918	1.809	471	1.185	1.755	40.782	16.569	17.599	75.726	109.894	2015/2016	42.538
2016	8.024	4.962	2.041	1.309	3.664	4.167	2.815	1.955	7.908	23.164	22.699	17.233	60.008	99.940	2016/2017	31.072
2017	10.340	4.938	3.845	2.682	4.751	3.298	1.574	842	5.025	22.953	15.414	12.718	60.248	88.380	2017/2018	27.978
2018	10.844	10.696	12.251	6.715	7.047	2.645	1.568	2.737	18.590	30.560	21.563	18.626	103.651	143.840	2018/2019	49.150
2019	16.264	8.842	5.219	2.997	3.217	1.349	322	12	3.151	18.102	13.565	15.446	59.474	88.485	2019/2020	21.253
2020	9.535	5.256	6.037	310	378	1.090	462	410	10.969	23.133	17.920	16.030	57.580	91.529	2020/2021	34.102
2021	11.145	6.488	5.744	5.533	5.168	5.592	4.803	3.421	5.995	12.211	16.994	19.000	66.100	102.095	2021/2022	18.206
2022	15.130	12.060	12.393	13.679	9.918	5.372	506	0	633	12.372	14.752	17.905	82.064	114.721	2022/2023	13.006
2023	12.819	11.318	10.043	8.980	9.667	5.437	1.704	779	6.331	24.014	16.771	18.010	91.092	125.873	2023/2024	30.345
2024	14.137	11.318	11.459	9.409	5.700	760	1	28	5.170	17.034			75.016	75.016	2024/2025	22.204
Media 5 (2019 - 2023)	12.979	8.793	7.887	6.300	5.670	3.768	1.559	925	5.416	17.967	16.000	17.278	71.262	104.541	Media 5 (2019/2020 - 2023/2024)	23.382
2024 vs 2023	10,29%	0,00%	14,10%	4,78%	-41,04%	-86,03%	-99,92%	-96,4%	-18,33%	-29,07%	-100,00%	-100,00%	-17,65%		2024/2025 vs 2023/2024	-26,83%
2024 vs Media 5	8,93%	28,72%	45,29%	49,35%	0,53%	-79,84%	-99,91%	-97,00%	-4,54%	-5,19%	-100,00%	-100,00%	5,27%		2024/2025 vs Media 5	-5,04%
% Mensual Media 5	12,41%	8,41%	7,54%	6,03%	5,42%	3,60%	1,49%	0,88%	5,18%	17,19%	15,31%	16,53%				

(*) Acumulado al mes de OCTUBRE

Boletín nº62: Seguimiento reforzado de las importaciones de cítricos por la UE



5. Importaciones de pomelos por la UE

Boletín nº62: Seguimiento reforzado de las importaciones de cítricos por la UE





Importaciones de pomelos por la UE



IMPORTACIONES DE POMELOS POR LA UE-27 DE TTPP (t) Año natural (Enero/-----*)

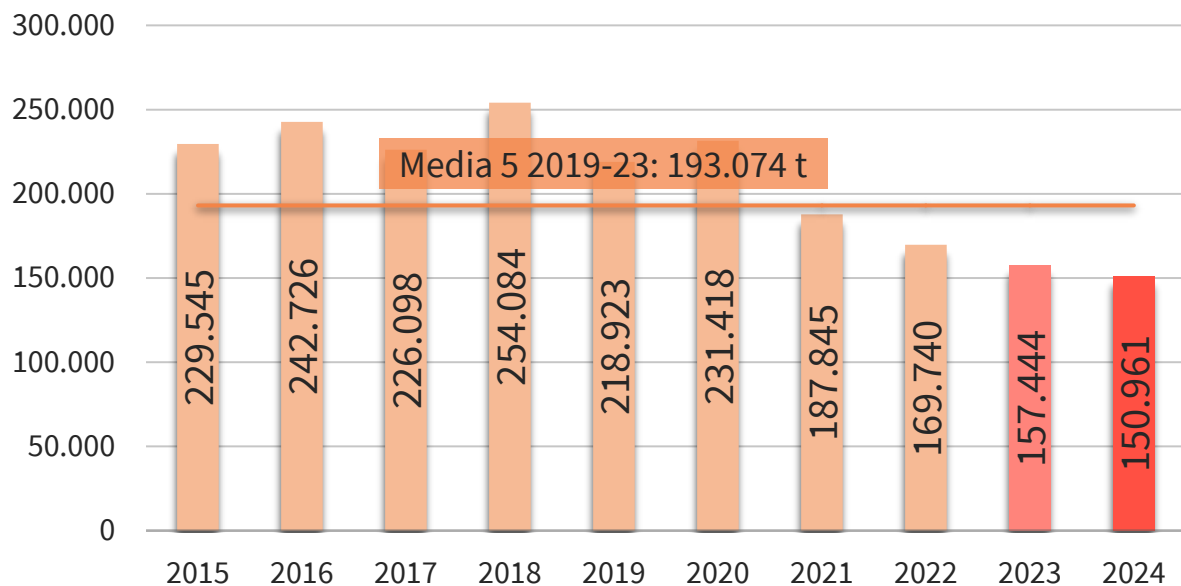

IMPORTACIONES DE POMELOS POR LA U27 DE TTPP AÑO NATURAL (ENERO/-----*) (t)

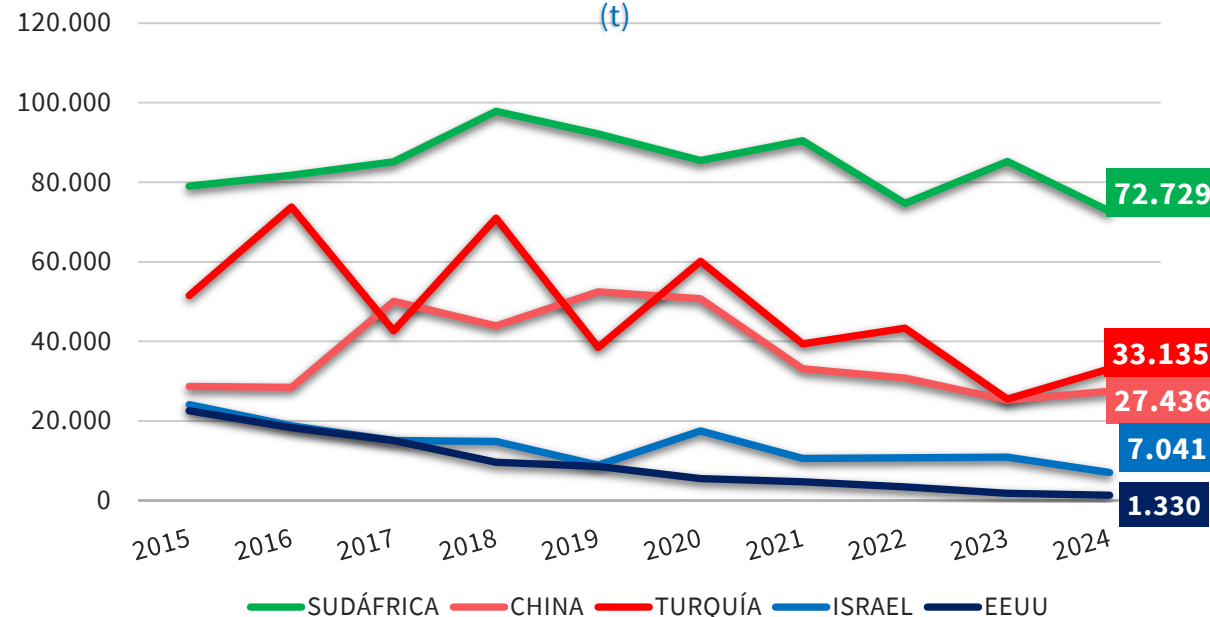

2024 vs	TTPP	SUDÁFRICA	CHINA	TURQUÍA	ISRAEL	EEUU
2023	▼ 4,1%	▼ 14,6%	▲ 8,7%	▲ 30,0%	▼ 35,3%	▼ 26,6%
Media 5	▼ 21,8%	▼ 15,0%	▼ 28,7%	▼ 19,9%	▼ 39,9%	▼ 72,2%

(*) Acumulado al mes de OCTUBRE

Boletín nº62: Seguimiento reforzado de las importaciones de cítricos por la UE





Importaciones de pomelos por la UE



IMPORTACIONES DE POMELOS POR LA UE-27 DE TTPP (t) Campaña (Sept/-----*)

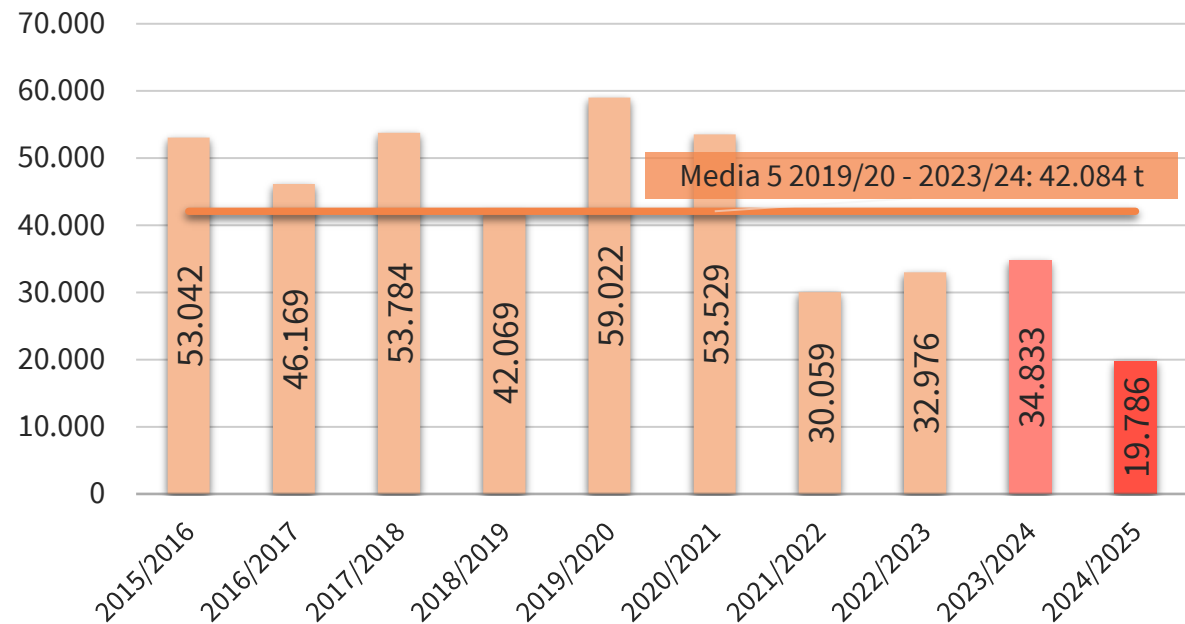

IMPORTACIONES DE POMELOS POR LA U27 DE TTPP Campaña (Sept/-----*) (t)

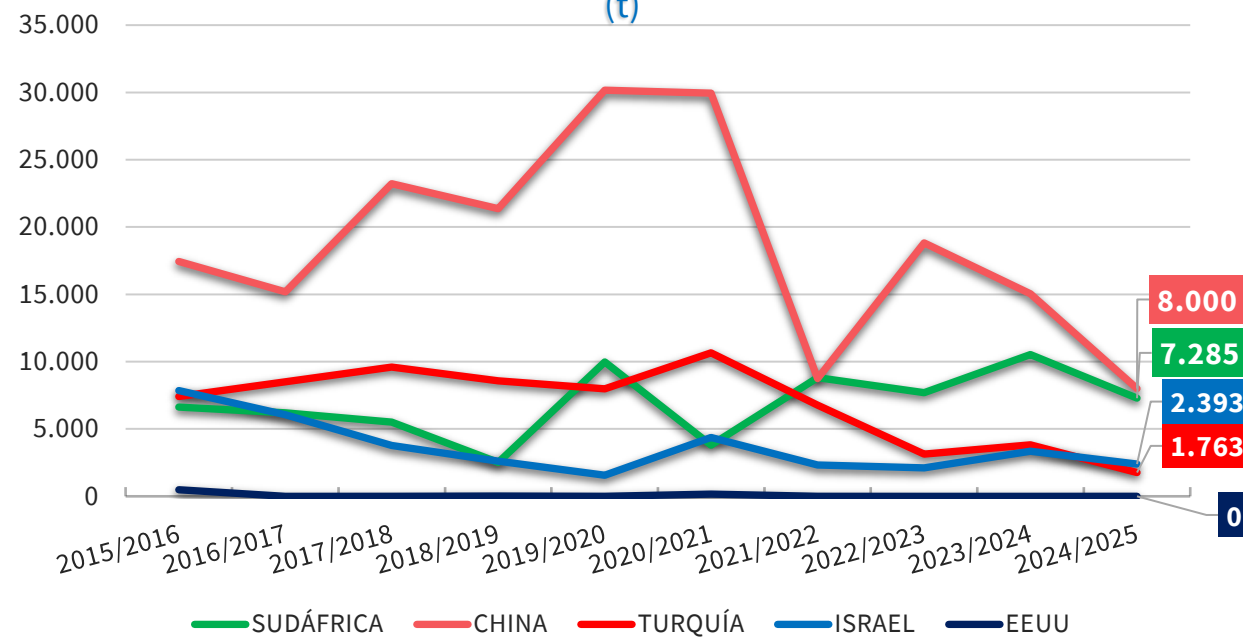

2024/25 vs	TTPP	SUDÁFRICA	CHINA	TURQUÍA	ISRAEL	EEUU
2023/24	▼ 43,2%	▼ 30,8%	▼ 46,9%	▼ 53,7%	▼ 28,6%	▼ 100%
Media 5	▼ 53,0%	▼ 10,8%	▼ 61,1%	▼ 72,7%	▼ 12,8%	▼ 100%

(*) Acumulado al mes de OCTUBRE

Boletín nº62: Seguimiento reforzado de las importaciones de cítricos por la UE





Importaciones de pomelos por la UE



IMPORTACIONES DE POMELOS POR LA UE 27											Variaciones (%)		Variaciones (t)	
CAMPAÑA	2015/2016	2016/2017	2017/2018	2018/2019	2019/2020	2020/2021	2021/2022	2022/2023	2023/2024	2024/2025	2024/2025 vs 2023/2024	2024/2025 vs Media 5	2024/2025 vs 2023/2024	2024/2025 vs Media 5
TONELADAS	Sept-Oct	Sept-Oct	Sept-Oct	Sept-Oct	Sept-Oct	Sept-Oct	Sept-Oct	Sept-Oct	Sept-Oct	Sept-Oct				
SUDÁFRICA	6.624	6.204	5.507	2.515	9.981	3.799	8.820	7.691	10.527	7.285	-30,8%	-10,8%	-3.242	-878
CHINA	17.448	15.177	23.213	21.369	30.168	29.945	8.738	18.814	15.053	8.000	-46,9%	-61,1%	-7.053	-12.544
TURQUÍA	7.414	8.499	9.592	8.577	7.979	10.656	6.767	3.139	3.812	1.763	-53,7%	-72,7%	-2.048	-4.707
ISRAEL	7.854	6.062	3.774	2.611	1.565	4.363	2.336	2.101	3.352	2.393	-28,6%	-12,8%	-959	-351
EEUU	487	1	0	20	0	166	0	0	0	0	-100,0%	-100,0%	0	-33
Resto EXTRA UE	13.702	10.227	11.697	6.997	9.330	4.766	3.398	1.232	2.090	345	-83,5%	-91,7%	-1.745	-3.818
TOTAL 4	39.340	35.942	42.086	35.073	49.693	48.763	26.661	31.744	32.743	19.441	-40,6%	-48,7%	-13.302	-18.480
TOTAL 5	39.827	35.943	42.086	35.093	49.693	48.929	26.661	31.744	32.743	19.441	-40,6%	-48,8%	-13.302	-18.513
HEMISFERIO NORTE	40.055	34.852	42.428	36.076	44.377	47.513	19.540	24.669	23.261	12.329	-47,0%	-61,3%	-10.933	-19.544
HEMISFERIO SUR	13.475	11.318	11.356	6.013	14.646	6.181	10.519	8.307	11.572	7.458	-35,6%	-27,2%	-4.114	-2.787
TOTAL EXTRA UE	53.042	46.169	53.784	42.069	59.022	53.529	30.059	32.976	34.833	19.786	-43,2%	-53,0%	-15.047	-22.298
IMPORTACIONES DE POMELOS POR LA UE 27											Variaciones (%)		Variaciones (t)	
AÑO NATURAL	2015	2016	2017	2018	2019	2020	2021	2022	2023	2024	2024 vs 2023	2024 vs Media 5	2024 vs 2023	2024 vs Media 5
TONELADAS	Ene-Oct	Ene-Oct	Ene-Oct	Ene-Oct	Ene-Oct	Ene-Oct	Ene-Oct	Ene-Oct	Ene-Oct	Ene-Oct				
SUDÁFRICA	79.075	81.781	85.115	97.853	92.125	85.477	90.471	74.722	85.210	72.729	-14,6%	-15,0%	-12.481	-12.872
CHINA	28.684	28.437	50.052	43.875	52.459	50.716	33.116	30.757	25.233	27.436	8,7%	-28,7%	2.203	-11.020
TURQUÍA	51.549	73.791	42.640	70.995	38.522	60.143	39.413	43.301	25.479	33.135	30,0%	-19,9%	7.656	-8.237
ISRAEL	24.104	18.802	15.093	14.867	8.891	17.494	10.595	10.731	10.888	7.041	-35,3%	-39,9%	-3.847	-4.679
EEUU	22.569	18.279	15.111	9.596	8.532	5.476	4.711	3.381	1.812	1.330	-26,6%	-72,2%	-482	-3.452
Resto EXTRA UE	23.563	21.636	18.087	16.899	18.394	12.112	9.539	6.848	8.822	9.289	5,3%	-16,6%	467	-1.854
TOTAL 4	183.413	202.811	192.900	227.589	191.997	213.829	173.594	159.511	146.810	140.341	-4,4%	-20,8%	-6.469	-36.807
TOTAL 5	205.982	221.090	208.011	237.185	200.529	219.306	178.305	162.892	148.622	141.672	-4,7%	-22,1%	-6.951	-40.259
HEMISFERIO NORTE	138.689	150.127	131.939	147.782	117.601	139.885	92.604	91.594	67.823	73.587	8,5%	-27,8%	5.764	-28.314
HEMISFERIO SUR	90.857	92.599	94.159	106.302	101.322	91.533	95.241	78.146	89.621	77.374	-13,7%	-15,1%	-12.247	-13.799
TOTAL EXTRA UE	229.545	242.726	226.098	254.084	218.923	231.418	187.845	169.740	157.444	150.961	-4,1%	-21,8%	-6.483	-42.113

(*) Acumulado al mes de OCTUBRE

Boletín nº62: Seguimiento reforzado de las importaciones de cítricos por la UE





Importaciones de pomelos por la UE



RESUMEN CAMPAÑA DE COMERCIALIZACIÓN 2023/24

Importaciones de pomelos por la UE-27 de TTPP - Campaña comercialización 2023/24 (t)

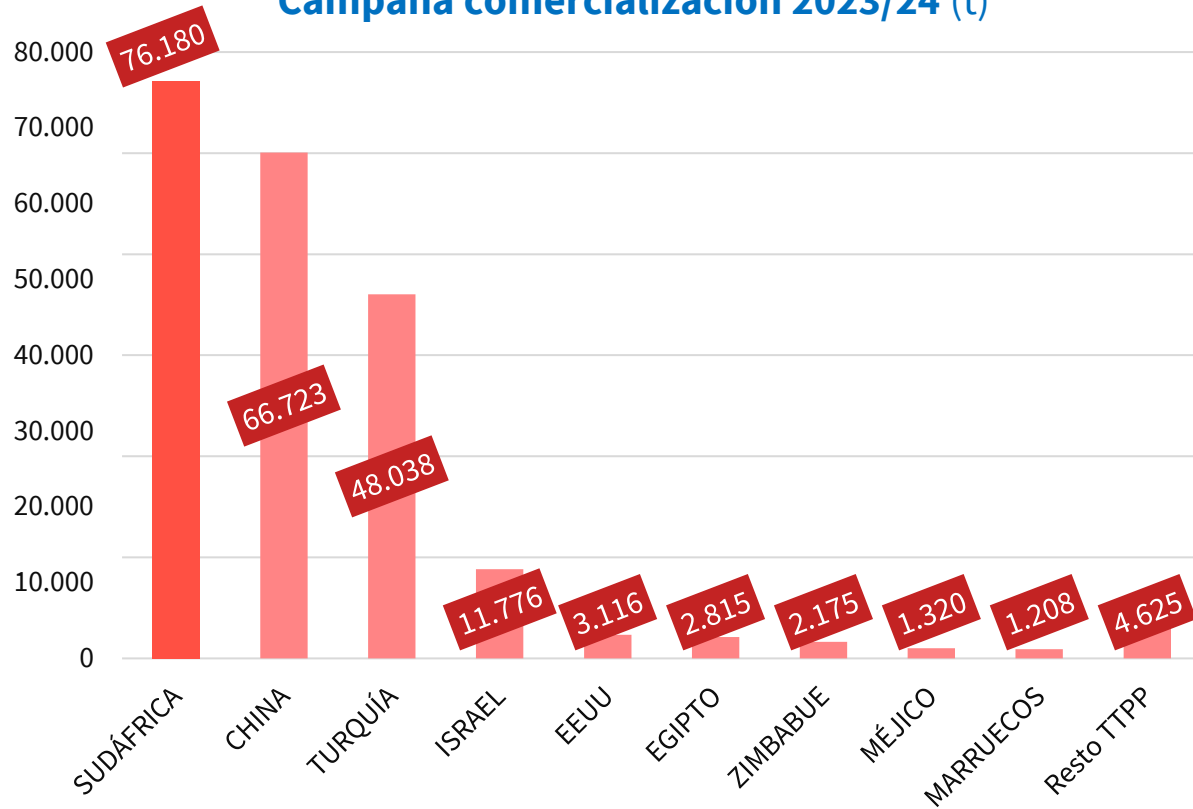

(*) Acumulado al mes de AGOSTO

Importaciones de pomelos por la UE-27 de TTPP - Campaña comercialización 2023/24 (t)

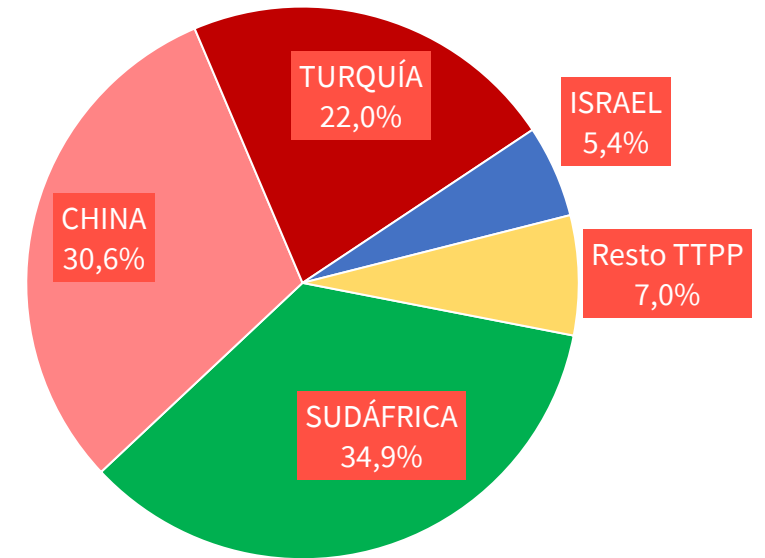

Boletín nº62: Seguimiento reforzado de las importaciones de cítricos por la UE





Importaciones de pomelos por la UE

RESUMEN CAMPAÑA DE COMERCIALIZACIÓN 2023/24

Importaciones de pomelos por la UE-27 de TTPP – Campaña comercialización 2023/24 (t)

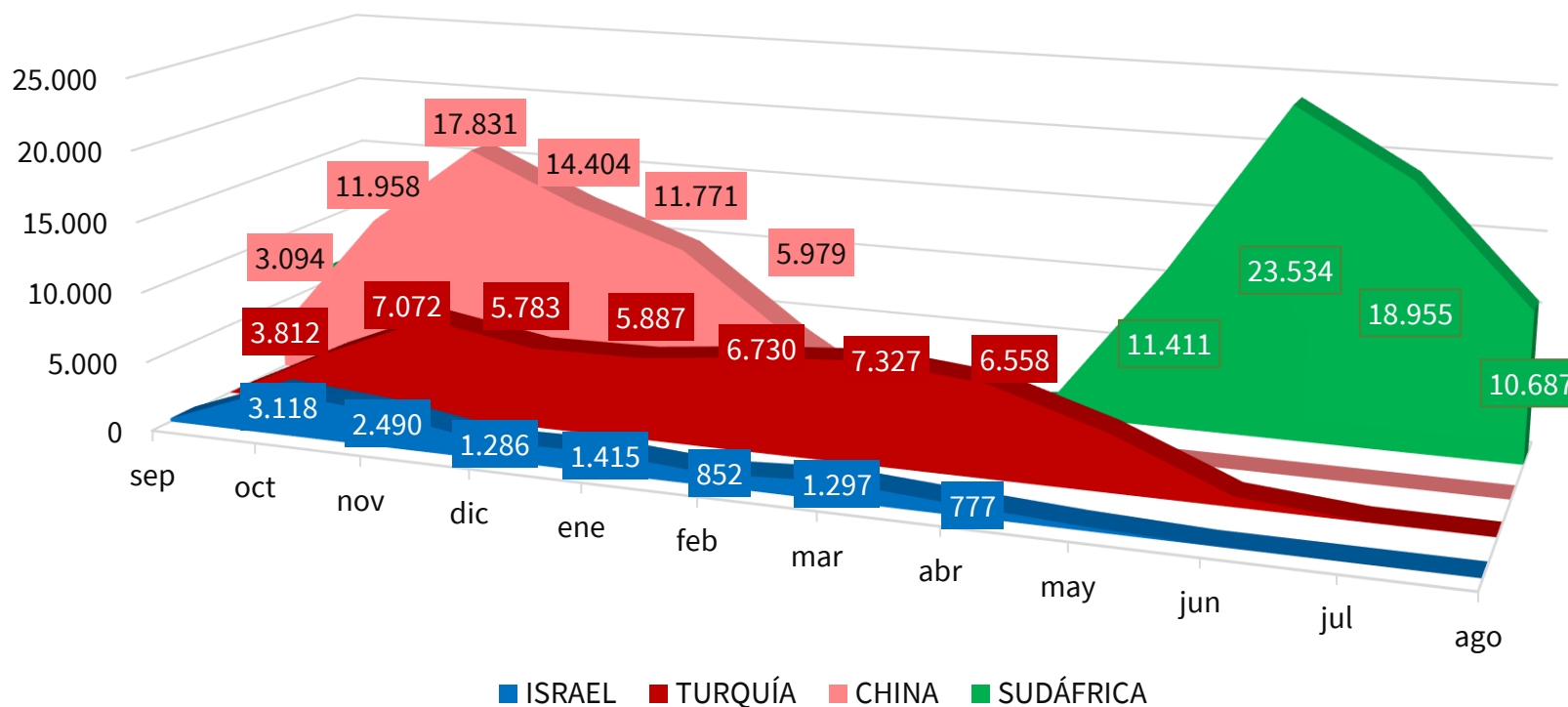

(*) Acumulado al mes de AGOSTO

Boletín nº62: Seguimiento reforzado de las importaciones de cítricos por la UE





Importaciones de pomelos por la UE



EVOLUCIÓN MENSUAL DE LAS IMPORTACIONES DE POMELO EN LA UE-27 PROCEDENTES DE **TUPE** (t)

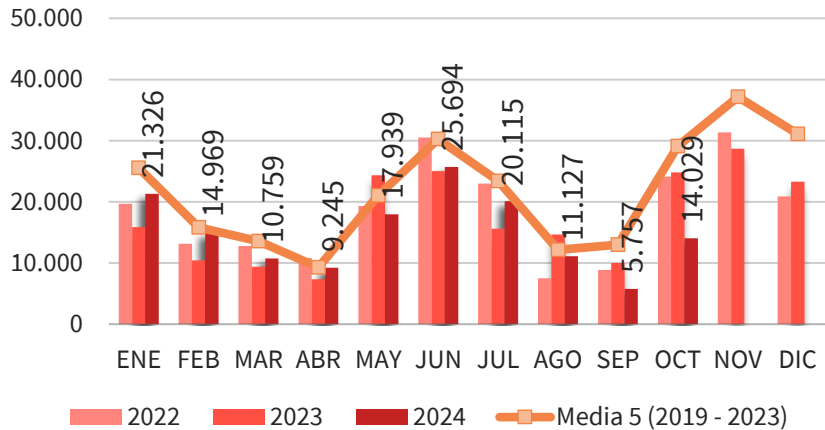

EVOLUCIÓN MENSUAL DE LAS IMPORTACIONES DE POMELO EN LA UE-27 PROCEDENTES DE **SUDÁFRICA** (t)

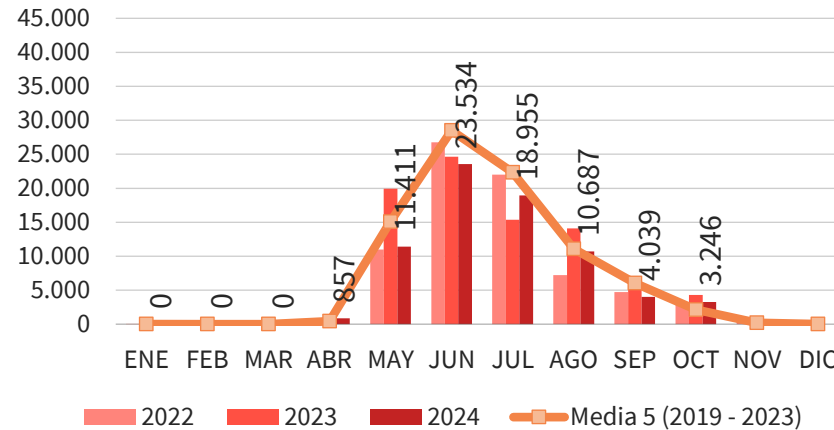

EVOLUCIÓN MENSUAL DE LAS IMPORTACIONES DE POMELO EN LA UE-27 PROCEDENTES DE **CHINA** (t)

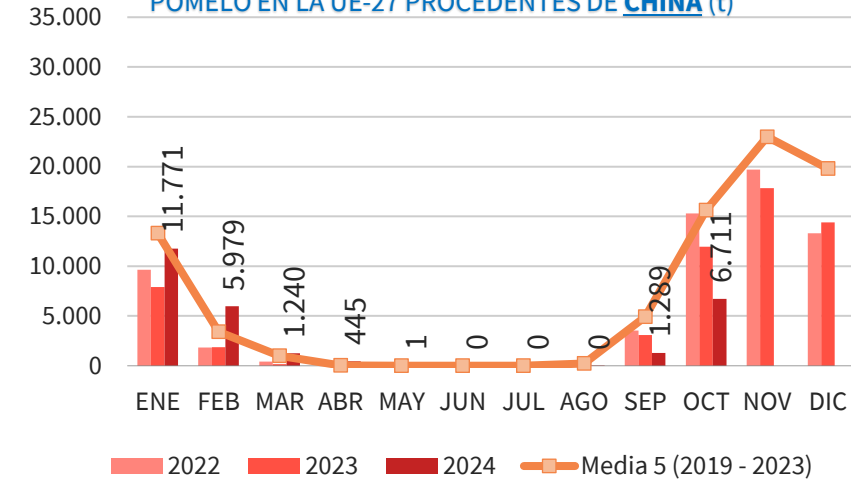

EVOLUCIÓN MENSUAL DE LAS IMPORTACIONES DE POMELO EN LA UE-27 PROCEDENTES DE **TURQUÍA** (t)

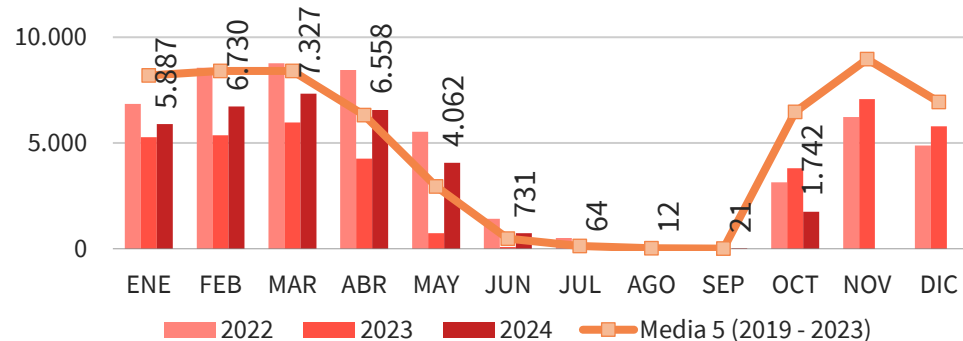

EVOLUCIÓN MENSUAL DE LAS IMPORTACIONES DE POMELO EN LA UE-27 PROCEDENTES DE **ISRAEL** (t)

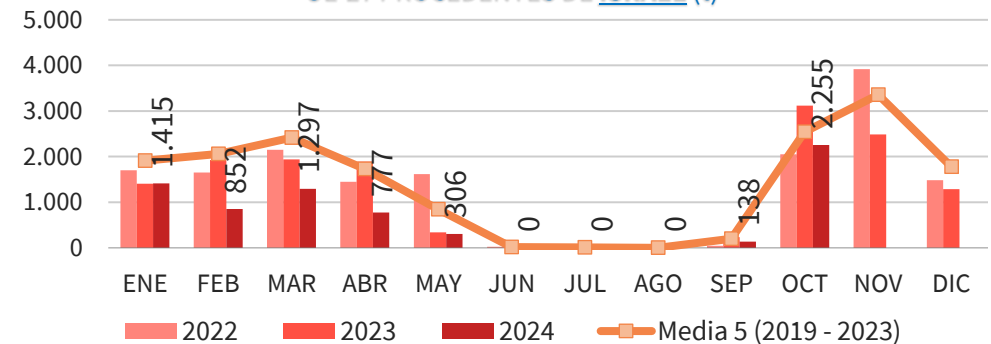

(*) Acumulado al mes de OCTUBRE

Boletín nº62: Seguimiento reforzado de las importaciones de cítricos por la UE





Importaciones de pomelos por la UE



DISTRIBUCIÓN MENSUAL DE LAS IMPORTACIONES DE POMELO POR LA UE 27

TONELADAS	ENE	FEB	MAR	ABR	MAY	JUN	JUL	AGO	SEP	OCT	NOV	DIC	ACUMULADO AÑO	TOTAL AÑO	CAMPAÑA	ACUMULADO CAMPAÑA
2015	27.712	22.338	25.637	14.685	19.175	29.031	24.972	12.954	18.650	34.392	47.464	46.361	229.545	323.370	2015/2016	53.042
2016	28.644	28.555	27.611	15.131	20.343	27.630	29.403	19.239	17.921	28.248	40.441	47.842	242.726	331.010	2016/2017	46.169
2017	34.755	24.411	16.226	9.966	17.831	29.089	26.629	13.408	14.289	39.495	46.774	42.439	226.098	315.312	2017/2018	53.784
2018	30.959	22.983	23.758	18.242	23.196	37.695	41.068	14.114	9.508	32.561	47.113	44.315	254.084	345.512	2018/2019	42.069
2019	31.756	19.255	11.461	6.183	13.557	28.172	33.025	16.491	21.968	37.055	47.777	42.803	218.923	309.503	2019/2020	59.022
2020	30.019	20.443	20.830	13.230	22.727	28.893	29.084	12.662	14.629	38.899	45.075	43.736	231.418	320.229	2020/2021	53.529
2021	30.310	15.760	13.265	8.896	25.322	38.588	16.366	9.279	9.545	20.514	32.858	24.599	187.845	245.302	2021/2022	30.059
2022	19.681	13.143	12.769	10.813	19.338	30.535	22.967	7.517	8.852	24.124	31.332	20.902	169.740	221.974	2022/2023	32.976
2023	15.846	10.451	9.384	7.319	24.320	25.015	15.587	14.689	10.018	24.815	28.693	23.276	157.444	209.414	2023/2024	34.833
2024	21.326	14.969	10.759	9.245	17.939	25.694	20.115	11.127	5.757	14.029			150.961	150.961	2024/2025	19.786
Media 5 (2019 - 2023)	25.522	15.811	13.542	9.288	21.053	30.240	23.406	12.128	13.003	29.081	37.147	31.063	193.074	261.284	Media 5 (2019/2020 - 2023/2024)	42.084
2024 vs 2023	34,58%	43,23%	14,66%	26,32%	-26,24%	2,71%	29,05%	-24,25%	-42,53%	-43,46%	-100,00%	-100,00%	-4,12%		2024/2025 vs 2023/2024	-43,20%
2024 vs Media 5	-16,44%	-5,32%	-20,55%	-0,46%	-14,79%	-15,04%	-14,06%	-8,25%	-55,72%	-51,76%	-100,00%	-100,00%	-21,81%		2024/2025 vs Media 5	-52,98%
% Mensual Media 5	9,77%	6,05%	5,18%	3,55%	8,06%	11,57%	8,96%	4,64%	4,98%	11,13%	14,22%	11,89%				

(*) Acumulado al mes de OCTUBRE

Boletín nº62: Seguimiento reforzado de las importaciones de cítricos por la UE



Volver





Importaciones de pomelos por la UE



DISTRIBUCIÓN MENSUAL DE LAS IMPORTACIONES DE POMELO POR LA UE 27 PROCEDENTES DE SUDÁFRICA

TONELADAS	ENE	FEB	MAR	ABR	MAY	JUN	JUL	AGO	SEP	OCT	NOV	DIC	ACUMULADO AÑO	TOTAL AÑO	CAMPAÑA	ACUMULADO CAMPAÑA
2015	0	0	0	211	11.153	27.782	24.036	9.271	5.236	1.388	7	29	79.075	79.111	2015/2016	6.624
2016	0	23	0	194	9.353	24.083	27.854	14.069	5.526	679	23	0	81.781	81.803	2016/2017	6.204
2017	0	0	0	240	12.869	27.837	25.863	12.800	4.695	812	7	38	85.115	85.159	2017/2018	5.507
2018	0	0	25	420	10.878	32.725	38.508	12.782	1.944	570	0	15	97.853	97.868	2018/2019	2.515
2019	7	0	0	676	10.723	25.673	31.082	13.983	9.203	778	3	0	92.125	92.128	2019/2020	9.981
2020	0	0	0	242	14.566	27.916	27.594	11.361	3.100	699	15	0	85.477	85.492	2020/2021	3.799
2021	0	0	0	489	19.310	37.439	15.718	8.695	6.999	1.821	49	12	90.471	90.533	2021/2022	8.820
2022	25	0	0	35	10.967	26.765	22.000	7.238	4.710	2.981	821	0	74.722	75.543	2022/2023	7.691
2023	0	0	0	669	19.938	24.643	15.359	14.073	6.213	4.315	209	0	85.210	85.419	2023/2024	10.527
2024	0	0	0	857	11.411	23.534	18.955	10.687	4.039	3.246			72.729	72.729	2024/2025	7.285
Media 5 (2019 - 2023)	6	0	0	422	15.101	28.487	22.351	11.070	6.045	2.119	219	2	85.601	85.823	Media 5 (2019/2020 - 2023/2024)	8.163
2024 vs 2023	-	-100,00%	-100,00%	28,18%	-42,77%	-4,50%	23,41%	-24,06%	-34,99%	-24,77%	-100,00%	-	-14,65%		2024/2025 vs 2023/2024	-30,80%
2024 vs Media 5	-100,00%	-100,00%	-100,00%	103,05%	-24,43%	-17,39%	-15,19%	-3,46%	-33,18%	53,22%	-100,00%	-100,00%	-15,04%		2024/2025 vs Media 5	-10,76%
% Mensual Media 5	0,01%	0,00%	0,00%	0,49%	17,60%	33,19%	26,04%	12,90%	7,04%	2,47%	0,26%	0,00%				

(*) Acumulado al mes de OCTUBRE

Boletín nº62: Seguimiento reforzado de las importaciones de cítricos por la UE



Importaciones de pomelos por la UE



DISTRIBUCIÓN MENSUAL DE LAS IMPORTACIONES DE POMELO POR LA UE 27 PROCEDENTES DE CHINA

TONELADAS	ENE	FEB	MAR	ABR	MAY	JUN	JUL	AGO	SEP	OCT	NOV	DIC	ACUMULADO AÑO	TOTAL AÑO	CAMPAÑA	ACUMULADO CAMPAÑA
2015	8.667	1.622	911	37	0	0	0	0	4.315	13.133	25.476	28.308	28.684	82.469	2015/2016	17.448
2016	10.534	2.195	514	0	0	0	0	17	4.729	10.448	21.659	32.635	28.437	82.731	2016/2017	15.177
2017	19.919	5.719	592	532	0	0	0	77	3.964	19.249	30.381	28.051	50.052	108.484	2017/2018	23.213
2018	14.810	5.178	1.387	355	85	37	0	653	5.183	16.186	28.850	29.611	43.875	102.335	2018/2019	21.369
2019	15.990	4.084	1.498	0	0	0	0	719	7.441	22.726	30.810	27.584	52.459	110.853	2019/2020	30.168
2020	14.891	4.253	1.547	4	0	0	0	76	9.277	20.668	28.228	30.281	50.716	109.225	2020/2021	29.945
2021	18.038	4.991	1.276	63	0	0	0	9	1.258	7.480	18.385	13.325	33.116	64.826	2021/2022	8.738
2022	9.636	1.818	421	41	0	0	0	26	3.537	15.277	19.690	13.306	30.757	63.753	2022/2023	18.814
2023	7.897	1.857	146	0	0	0	0	280	3.094	11.958	17.831	14.404	25.233	57.468	2023/2024	15.053
2024	11.771	5.979	1.240	445	1	0	0	0	1.289	6.711			27.436	27.436	2024/2025	8.000
Media 5 (2019 - 2023)	13.290	3.401	978	22	0	0	-	222	4.922	15.622	22.989	19.780	38.456	81.225	Media 5 (2019/2020 - 2023/2024)	20.543
2024 vs 2023	49,05%	221,91%	749,57%		31150,00 %	-	-	-99,93%	-58,34%	-43,88%	-100,00%	-100,00%	8,73%		2024/2025 vs 2023/2024	-46,85%
2024 vs Media 5	-11,43%	75,81%	26,87%	1944,40%	156150,00 %	-100,00%	-	-99,91%	-73,81%	-57,04%	-100,00%	-100,00%	-28,66%		2024/2025 vs Media 5	-61,06%
% Mensual Media 5	16,36%	4,19%	1,20%	0,03%	0,00%	0,00%	0,00%	0,27%	6,06%	19,23%	28,30%	24,35%				

(*) Acumulado al mes de OCTUBRE

Boletín nº62: Seguimiento reforzado de las importaciones de cítricos por la UE



Volver





Importaciones de pomelos por la UE



DISTRIBUCIÓN MENSUAL DE LAS IMPORTACIONES DE POMELO POR LA UE 27 PROCEDENTES DE TURQUÍA

TONELADAS	ENE	FEB	MAR	ABR	MAY	JUN	JUL	AGO	SEP	OCT	NOV	DIC	ACUMULADO AÑO	TOTAL AÑO	CAMPAÑA	ACUMULADO CAMPAÑA
2015	9.288	11.691	13.687	6.725	2.702	42	0	0	0	7.414	10.783	10.577	51.549	72.909	2015/2016	7.414
2016	11.355	17.328	15.691	10.506	7.610	2.455	250	98	47	8.452	9.753	8.021	73.791	91.565	2016/2017	8.499
2017	8.141	10.460	8.417	5.070	810	94	51	5	0	9.592	9.409	8.882	42.640	60.931	2017/2018	9.592
2018	10.353	12.522	16.301	13.444	8.516	1.168	114	0	1	8.576	11.411	9.383	70.995	91.790	2018/2019	8.577
2019	10.389	9.493	6.407	3.333	675	247	0	0	0	7.979	11.411	9.500	38.522	59.434	2019/2020	7.979
2020	10.955	11.287	12.781	9.679	4.341	316	98	29	0	10.656	10.459	7.935	60.143	78.537	2020/2021	10.656
2021	7.505	7.355	8.106	5.899	3.467	294	0	20	22	6.745	9.645	6.553	39.413	55.610	2021/2022	6.767
2022	6.851	8.561	8.773	8.450	5.537	1.416	512	63	0	3.139	6.225	4.887	43.301	54.413	2022/2023	3.139
2023	5.272	5.360	5.967	4.264	728	75	0	0	0	3.812	7.072	5.783	25.479	38.334	2023/2024	3.812
2024	5.887	6.730	7.327	6.558	4.062	731	64	12	21	1.742			33.135	33.135	2024/2025	1.763
Media 5 (2019 - 2023)	8.194	8.411	8.407	6.325	2.950	470	122	22	4	6.466	8.962	6.932	41.372	57.266	Media 5 (2019/2020 - 2023/2024)	6.470
2024 vs 2023	11,66%	25,56%	22,79%	53,79%	457,72%	872,49%	-	-	1055175%	-54,29%	-100,00%	-100,00%	30,05%		2024/2025 vs 2023/2024	-53,73%
2024 vs Media 5	-28,16%	-19,98%	-12,84%	3,69%	37,70%	55,63%	-47,18%	-48,56%	379,63%	-73,05%	-100,00%	-100,00%	-19,91%		2024/2025 vs Media 5	-72,75%
% Mensual Media 5	14,31%	14,69%	14,68%	11,04%	5,15%	0,82%	0,21%	0,04%	0,01%	11,29%	15,65%	12,10%				

(*) Acumulado al mes de OCTUBRE

Boletín nº62: Seguimiento reforzado de las importaciones de cítricos por la UE





Importaciones de pomelos por la UE



DISTRIBUCIÓN MENSUAL DE LAS IMPORTACIONES DE POMELO POR LA UE 27 PROCEDENTES DE ISRAEL

TONELADAS	ENE	FEB	MAR	ABR	MAY	JUN	JUL	AGO	SEP	OCT	NOV	DIC	ACUMULADO AÑO	TOTAL AÑO	CAMPAÑA	ACUMULADO CAMPAÑA
2015	2.778	3.101	4.329	4.134	1.860	49	0	0	829	7.026	5.195	1.495	24.104	30.795	2015/2016	7.854
2016	2.355	2.761	3.929	2.845	747	70	21	13	1.657	4.405	3.996	2.992	18.802	25.790	2016/2017	6.062
2017	1.989	2.616	2.142	2.785	1.454	333	0	0	239	3.536	3.682	2.093	15.093	20.868	2017/2018	3.774
2018	2.434	2.087	2.824	2.898	1.487	525	0	0	192	2.420	4.401	2.627	14.867	21.895	2018/2019	2.611
2019	1.895	2.329	1.712	1.037	354	0	0	0	19	1.546	3.199	2.093	8.891	14.183	2019/2020	1.565
2020	2.427	2.350	4.014	2.651	1.684	5	0	0	487	3.876	3.910	1.695	17.494	23.098	2020/2021	4.363
2021	2.131	2.035	2.250	1.615	209	0	18	0	223	2.113	3.272	2.330	10.595	16.197	2021/2022	2.336
2022	1.701	1.652	2.151	1.450	1.617	20	39	0	46	2.054	3.919	1.482	10.731	16.132	2022/2023	2.101
2023	1.403	1.922	1.939	1.890	343	39	0	0	234	3.118	2.490	1.286	10.888	14.663	2023/2024	3.352
2024	1.415	852	1.297	777	306	0	0	0	138	2.255			7.041	7.041	2024/2025	2.393
Media 5 (2019 - 2023)	1.912	2.058	2.413	1.728	841	13	11	0	202	2.542	3.358	1.777	11.720	16.855	Media 5 (2019/2020 - 2023/2024)	2.743
2024 vs 2023	0,87%	-55,66%	-33,12%	-58,87%	-10,56%	-100,00%	-	-	-40,91%	-27,69%	-100,00%	-100,00%	-35,33%		2024/2025 vs 2023/2024	-28,61%
2024 vs Media 5	-25,96%	-58,58%	-46,26%	-55,04%	-63,58%	-100,00%	-100,00%	-	-31,62%	-11,28%	-100,00%	-100,00%	-39,92%		2024/2025 vs Media 5	-12,78%
% Mensual Media 5	11,34%	12,21%	14,32%	10,25%	4,99%	0,08%	0,07%	0,00%	1,20%	15,08%	19,92%	10,54%				

(*) Acumulado al mes de OCTUBRE

Boletín nº62: Seguimiento reforzado de las importaciones de cítricos por la UE



6. CONTEXTO DE CAMPAÑA

Boletín nº62: Seguimiento reforzado de las importaciones de cítricos por la UE



CONTEXTO DE CAMPAÑA



PREVISIONES DE PRODUCCIÓN DE CÍTRICOS EN ESPAÑA. CAMPAÑA 2024/2025 (TONELADAS)

TIPO DE CÍTRICO	2023/24 (prov*)	2024/2025 AFORO	VARIACIONES			
			AFORO 2024-25 vs 2023-24 (%)	AFORO 2024-25 vs MEDIA (%)	AFORO 2024-25 vs 2023-24	AFORO 2024-25 vs MEDIA
Naranja Dulce	2.734.725	2.975.206 ↑	8,8% ↓	-8,2%	240.482	-265.945
Pequeños Cítricos	1.893.456	1.831.043 ↓	-3,3% ↓	-9,6%	-62.413	-193.722
Limón	1.177.312	935.661 ↓	-20,5% ↓	-9,9%	-241.652	-102.679
Pomelo	85.778	86.305 ↑	0,6% ↑	8,3%	527	6.608
Otros cítricos	10.882	13.439 ↑	23,5% ↑	29,2%	2.557	3.040
TOTAL CÍTRICOS	5.902.153	5.841.654 ↓	-1,0% ↓	-8,6%	-60.499	-552.696

(*) Provisional.

Boletín nº62: Seguimiento reforzado de las importaciones de cítricos por la UE





□ TOTAL CÍTRICOS:

- La **campana 2023/24** de cítricos se cierra finalmente con un volumen importado de **1.997.613** toneladas, cifra inferior a la pasada campana 2022/23 en un -7,1% (-152.650 t) y muy similar a la media de las últimas cinco (+0,2%, 4.950 t). En valor, la cifra asciende hasta los **1.758,9 millones de €**, lo que implica un 5,6% más que la media de las cinco precedentes, pero por debajo de la pasada campana en un -12,1%, la cual fue más alta en valor de la serie.
- El **48,6%** de las cantidades importadas corresponden a **naranjas**, que incrementan en 3,5 puntos su representatividad. A continuación se sitúan los **pequeños cítricos** que suponen el 22,4%, aumentando también casi 2 puntos. El resto se lo reparten **limones** y **pomelos** con el 18% y 10,9% respectivamente, cayendo su representatividad en ambos casos 2,7 puntos.
- Tanto las **naranjas** como los **pequeños cítricos** incrementan sus volúmenes importados respecto a la media: un 8% (+71.500 t) en el caso de las naranjas y un 9,6% (+39.100 t) en el caso de los pequeños cítricos. **Limones** y los **pomelos** experimentan retrocesos del 12,8% (-53.100 t) y del 19,5% (-52.650 t) respectivamente.
- El **principal suministrador** sigue siendo **Sudáfrica** con 753.917 t y una cuota del 37,7% (-0,4 puntos), un volumen un 17,6% inferior a la campana 2022/23 - que fue de récord – y un 0,7% inferior a la media. En segundo lugar se sitúa **Egipto** con el 27,5% de cuota (+11,7 puntos), con un volumen de 548.583 t (+11% vs 2022/23 y +73,8% vs media), y que experimentó importantes incrementos en los tres primeros meses del año. **Turquía** ocupa el tercer puesto del ranking con el 13,7% de cuota (+1,4 puntos) y un volumen total de 273.856 t; esta cifra implica un crecimiento del 25,3% frente a la campana pasada y del 11,6% respecto de la media.
- El resto de proveedores con volúmenes más significativos, por el contrario, descienden respecto de valores medios, a excepción de Zimbabue: **Marruecos** (-49,2%), **Argentina** (58,5%), **China** (-23,9%), **Israel** (-31,8%), Uruguay (-39,9%), y **Zimbabue** (+6,9%).





❑ TOTAL CÍTRICOS:

- En lo que concierne al **año 2024** (enero-agosto), el volumen importado es de **1.337.112** toneladas, lo que representaría un 10,4% menos que en el mismo periodo de 2023 (-155.500 t) y un 3,3% por encima de la media (+43.200t).
- En estos ocho meses, las naranjas incrementan sus cantidades respecto a la media (+20,8%, +115.200t), si bien descienden en relación con el mismo periodo de 2023 (-3,5%, -24.450t), ganando 7,2 puntos de representatividad. Los pequeños cítricos descienden tanto en relación con el año pasado como con la media (-16,1%, -55.550t y -0,3%, -800t respectivamente), perdiendo casi un punto de representatividad. Los limones también caen de forma significativa respecto a ambas comparativas (-25,3%, -84.000t y -17,2%, -51.300t), disminuyendo su representatividad en casi cinco puntos. Y los pomelos, por su parte, aumentan respecto al año pasado en un 7% (+8.600t), pero descienden en relación con la media en un 13,1% (-19.800t), perdiendo también representatividad en dos puntos.
- Los principales suministradores en el periodo son **Egipto** (40,2% de cuota), **Sudáfrica** (31,4%) y **Turquía** (11%). En el caso del primer país se produce un importante incremento de los envíos, superando a la media en un 73,4% (+227.700t) y ganando 16,2 puntos de representatividad. **Turquía** también ha incrementado sus cantidades respecto a la media (+13,5%, +17.550t), e incrementa su representatividad en un punto. **Sudáfrica**, en cambio, cae un 3,6% (-15.500t), perdiendo 2,2 puntos de cuota. El resto de los principales proveedores en un nivel inferior, bajan de forma significativa en relación con la media (**Argentina** -67,3%, **Marruecos** -51,7% e **Israel** -33,5%); solamente **China** (+8,4%) y **Zimbabue** (+14,3%) incrementan sus cantidades.
- En valor la cifra se sitúa en **1.040,6 millones de €**, que es inferior al año anterior (-25%) y por debajo de la media (-5%).

Boletín nº62: Seguimiento reforzado de las importaciones de cítricos por la UE





□ NARANJAS:

- Con datos avanzados de octubre, en los dos meses de **campaña 2024/25** (sept24-oct24) se habrían importado por parte de la UE **278.246** toneladas, cifra que se situaría un +5,5% (+14.600t) más que los meses de sept-oct de 2023 y un 9,8% (-30.200t) menos que la media del mismo periodo de las últimas cinco campañas.
- **Sudáfrica** sería el principal proveedor en el periodo, el cual incrementaría su cuota en 5 puntos (elevándose al 82,4%), aumentando sus suministros respecto a sept-oct23 en un 10,1% (+21.300t) pero no en relación con la media: -3,9% (-9.300t). Respecto a los otros países del hemisferio sur que se encuentra en campaña, **Zimbabue** (7,8% de cuota), se mantendría por debajo de la media (-5,7%, -1.300t), y **Argentina** descendería notablemente (-43,9%, -6.840t).
- Después del descenso producido en el mes de septiembre, en el de octubre se han incrementado las importaciones en un 14,4% respecto a la media de dicho mes.
- En lo concerniente al **año 2024** (ene-oct), la UE27 habría importado un volumen de **948.295** toneladas, lo que supondría un 1% (-9.850t) menos que el mismo periodo de 2023 y un 9,8% (+85.000 t) por encima de la media.
- Este incremento se debería principalmente al aumento de las importaciones procedentes de **Egipto**, pues el resto de países han disminuido en relación con los valores medios. Dicho país habría tenido un ascenso del 7,4% (+34.300t) respecto al año pasado (el cual fue ya elevado) y del 71% (+205.400t) en relación con la media, suponiendo el 52% del total del mercado de los países foráneos, incrementando 19 puntos su cuota de mercado. Sin embargo, **Sudáfrica** reduce sus aportaciones en un 12,3% (-48.200t) respecto a la media.





□ PEQUEÑOS CÍTRICOS:

- Con datos avanzados de octubre, en el acumulado de **campaña 2024/25** (sept-oct24) se habría importado un volumen de **95.316** toneladas, lo que supondría un 0,4% (+337t) más que en el acumulado sept-oct de 2023 (que marcó récord) y un 41,0% (+27.700t) superior a la media.
- Para estos dos meses, los volúmenes se repartirían principalmente entre **Sudáfrica** (80,5% de cuota) y **Perú** (13,7%). El país sudafricano incrementaría en un 10,5% respecto a sept-oct23 (+7.300t) y un 56,8% respecto a la media (+27.800t). Por su parte, el país de América del Sur reduciría los envíos en un 9,6% respecto a 2023 (-1.400) pero serían un 39,1% superiores a la media (+3.350t).
- En lo referente al **año 2024**, los datos avanzados indican que la UE27 habría importado un volumen de **383.709** toneladas de pequeños cítricos hasta octubre, lo que representaría un 12,6% (-55.200t) menos que en 2023, y un incremento respecto de la media de un 7,5% (+26.900 t).
- **Sudáfrica**, que suele ser el primer proveedor, lo sería nuevamente (43,3% de cuota, ganando 10,5 puntos) con un descenso interanual del 0,6% (-1.050t), aunque con cifras superiores en un 42,1% (+49.200t) respecto a la media. Le seguirían **Turquía** (14,6% de cuota), que incrementaría sus envíos en comparación con la media en un 30,9% (+13.250t), ganando 2,6 puntos de cuota; **Marruecos** (13%) que perdería 7,4 puntos de cuota al caer un 31,2% (-22.800t) respecto a la media; **Israel** (11,4%) que también descendería en un 30,5% (-19.250t) y perdería algo más de 6 puntos. En quinto lugar se encontraría **Egipto** (7,9%) cuyos volúmenes habrían experimentado un incremento del 74,4% (+13.000t) y obtendría un aumento de 3 puntos de cuota.



DESTACAMOS



□ LIMONES:

- Para los datos avanzados de la **campaña 2024/25** (sept-oct24) las importaciones de limones realizadas por la UE27 serían de **67.100** toneladas, lo que supondría un descenso del 10% (-7.400 t) respecto a sept-oct23 y un 9,2% (-6.800t) en relación con la media de estos dos meses.
- **Sudáfrica** sería el principal proveedor con el 51,7% de cuota, aumentando sus volúmenes en un 18% (+5.300t) respecto a la media y ganando 12 puntos de cuota ante los descensos de Turquía y, sobre todo Argentina. **Turquía**, con el 33,1%, ha reducido los envíos en un 5% (-1.200t), y supera ampliamente a **Argentina** (6,7%), cuyo volúmenes caerían un 69% (-10.000t). Destacar, a un nivel inferior, el incremento en los volúmenes de **Egipto**, que pasarían a ser un 815% superiores a la media (+1.450t).
- Para el **año 2024** (enero-oct) se habrían importado **314.595** toneladas de limones, siendo un 22,5% (-91.460t) menos que lo importado en el año pasado y un 15,6% (-58.170 t) por debajo que la cantidad media de los cinco años anteriores.
- Los volúmenes se repartirían principalmente entre **Sudáfrica** (58,4% de cuota), el cual incrementaría sus envíos un 11,7% (+19.260t) respecto a la media, ganando algo más de 14 puntos de cuota; **Turquía** (con el 23,8% de cuota), incrementaría sus volúmenes en un 5,3% respecto de la media (+3.750t), lo que supondría un avance de casi 5 puntos en la cuota de mercado. En tercer lugar se situaría **Argentina** (9,7%) que reduciría sus volúmenes en un 72,1% (-78.400t) respecto de la media, perdiendo 19 puntos de cuota, con la menor cifra de la serie, y perdiendo la segunda posición en el ranking de este periodo. Por último, **Egipto** cuyos volúmenes se incrementarían notablemente en un 254,3% (+8.900t) respecto de la media.



□ POMELOS:

- Los primeros volúmenes de la **campaña 2024/25** ascendería a las **19.786** toneladas, lo que supondría un descenso del 43,2% (-15.050t) en relación con el acumulado sept-oct23 y un 53% (-22.300t) respecto de la media.
- Como es habitual en este periodo, **China** sería el principal suministrador con el 40,4% de cuota, perdiendo no obstante algo más de 8 puntos, y disminuyendo los envíos en un 61,1% (-12.550t) respecto de la media. Con estas cifras, **Sudáfrica** se acercaría al país asiático, con el 36,8% de cuota (aumentándola en 17,4 puntos), aunque reduciría los envíos en un 10,8% (-900t).
- En lo referente a **2024** (enero-oct) se habrían importado **150.961** toneladas, lo que conllevaría un descenso del 4,1% (-6.500t) en relación a 2023, y del 21,8% (-42.100 t) respecto a la media. Todos los principales suministradores descenderían en el periodo en relación con la media: **Sudáfrica** un 15% (-12.900t), **Turquía** un 20% (-8.250t), **China** un 28,7% (-11.000t), e **Israel** lo haría en un 40% (-4.700t).

Boletín nº62: Seguimiento reforzado de las importaciones de cítricos por la UE





S.G DE FRUTAS Y HORTALIZAS Y VITIVINICULTURA



C/ Almagro, 33, 6ª planta. MADRID



Tf: 913476718 - 913471806



E-mail: sgfhaov@mapa.es

