

PRECIOS COYUNTURALES



SEMANA 16 – 2022

Del 18 al 24 de abril



SUBSECRETARÍA

Subdirección General de Análisis, Coordinación y Estadística

sgapc@mapa.es

<https://www.mapa.gob.es/es/estadistica/temas/>

Publicación elaborada por la
Subsecretaría
Subdirección General de Análisis, Coordinación y Estadística

**MINISTERIO
DE AGRICULTURA, PESCA
Y ALIMENTACIÓN**

© Ministerio de Agricultura, Pesca y Alimentación
Secretaría General Técnica
Centro de Publicaciones
Catálogo de Publicaciones de la Administración General del Estado:
<https://cpage.mpr.gob.es/>

N.I.P.O.: 003190900

Se permite la utilización, copia o reproducción de los datos de este Boletín siempre que se cite expresamente su procedencia.

Índice:

	PÁGINA
PRECIOS MEDIOS NACIONALES.....	4
PRECIOS MEDIOS NACIONALES DE PRODUCTOS AGRÍCOLAS.....	4 - 6
PRECIOS MEDIOS NACIONALES DE PRODUCTOS GANADEROS.....	7 - 8
PRECIOS EN MERCADOS REPRESENTATIVOS DE CEREALES, VINOS Y ACEITES.....	9
PRECIOS MEDIOS EN MERCADOS REPRESENTATIVOS DE CEREALES.....	9 - 11
PRECIOS MEDIOS EN MERCADOS REPRESENTATIVOS DE VINOS.....	12
PRECIOS MEDIOS EN MERCADOS REPRESENTATIVOS DE ACEITES.....	13
PRECIOS DE PRODUCCIÓN DE FRUTAS Y HORTALIZAS EN EL MERCADO INTERIOR.....	14
PRECIOS DE PRODUCCIÓN EN EL MERCADO INTERIOR: FRUTAS.....	14
PRECIOS DE PRODUCCIÓN EN EL MERCADO INTERIOR: PRODUCTOS HORTÍCOLAS.....	16 - 17
PRECIOS REPRESENTATIVOS DE PRODUCTOS GANADEROS.....	18
PRECIOS REPRESENTATIVOS DE PRODUCTOS GANADEROS: BOVINO.....	18
PRECIOS REPRESENTATIVOS DE PRODUCTOS GANADEROS: OVINO.....	19
PRECIOS REPRESENTATIVOS DE PRODUCTOS GANADEROS: PORCINO.....	20 - 21



1. PRECIOS MEDIOS NACIONALES

1.1. PRECIOS MEDIOS NACIONALES DE PRODUCTOS AGRÍCOLAS

1.1.1. Precios Medios Nacionales de Cereales, Arroz, Oleaginosas, Tortas, Proteicos, Vinos y Aceites.					
PRODUCTOS AGRÍCOLAS (especificaciones)		Semana 15 11-17/04 2022	Semana 16 18-24/04 2022	Variación semanal euros	Variación semanal %
CEREALES					
(1)	Trigo blando panificable (€/t)	368,99	370,80	1,81	0,49
(1)	Trigo duro (€/t)	512,47	512,47	0,00	0,00
(1)	Cebada pienso (€/t)	358,37	360,57	2,20	0,61
(1)	Cebada malta (€/t)	367,17	369,45	2,28	0,62
(1)	Maíz grano (€/t)	369,71	371,27	1,56	0,42
ARROZ					
(2)	Arroz cáscara japónica (€/t)	427,50	403,60	-23,90	-5,59
(2)	Arroz cáscara índica (€/t)	381,40	382,01	0,61	0,16
(3)	Arroz blanco japónica (€/t)	722,14	755,77	33,63	4,66
(3)	Arroz blanco indica (€/t)	626,09	626,09	0,00	0,00
(3)	Arroz blanco vaporizado (€/t)	681,50	684,02	2,52	0,37
(3)	Arroz partido (€/t)	351,55	372,41	20,86	5,93
SEMILLAS OLEAGINOSAS					
(4)	Pipa de girasol convencional (€/t)	604,33	604,18	-0,15	-0,02
(4)	Pipa de girasol alto oleico (€/t)	612,97	613,22	0,25	0,04
(4)	Colza (€/t)	542,71	552,63	9,92	1,83
TORTAS DE GIRASOL Y SOJA					
(9)	Torta de girasol. 34%-36% proteína (€/t)	329,16	328,75	-0,41	-0,12
(9)	Torta de soja. 44%-47% proteína (€/t)	513,66	511,16	-2,51	-0,49
PROTEICOS					
(10)	Alfalfa. Balas 1ª Cat. 16,5%-18% proteína (€/t)	254,81	264,05	9,24	3,63
(10)	Alfalfa. Pellets estándar. 14%-16% proteína (€/t)	234,51	245,56	11,05	4,71
(4)	Guisantes secos (€/t)	340,17	345,47	5,30	1,56
(2)	Lentejas (€/t)	660,64	660,64	0,00	0,00
(2)	Habas secas (€/t)	364,38	364,10	-0,28	-0,08
(2)	Garbanzos (€/t)	701,21	701,21	0,00	0,00
VINOS					
(5)	Vino blanco sin DOP/IGP (€/hectolitro)	37,82	38,44	0,62	1,64
(5)	Vino tinto sin DOP/IGP, 12 p. color (€/hectolitro)	44,38	44,65	0,27	0,61
ACEITE DE OLIVA Y ORUJO					
(6)	Aceite de oliva virgen extra < 0,8º (€/100 kg)	344,00	340,13	-3,87	-1,13
(6)	Aceite de oliva virgen, de 0,8º a 2º (€/100 kg)	331,54	328,10	-3,44	-1,04
(6)	Aceite de oliva lampante > 2º (€/100 kg)	315,07	316,24	1,17	0,37
(7)	Aceite de oliva refinado (€/100 kg)	333,17	329,57	-3,60	-1,08
(8)	Aceite de orujo de oliva crudo (€/100 kg)	202,61	202,12	-0,49	-0,24
(7)	Aceite de orujo de oliva refinado (€/100 kg)	314,98	307,52	-7,46	-2,37
ACEITE DE GIRASOL					
(7)	Aceite de girasol refinado convencional (€/100 kg)	283,24	278,75	-4,49	-1,59
(7)	Aceite de girasol refinado alto oleico (€/100 kg)	320,49	314,88	-5,61	-1,75
ACEITE DE SOJA					
(7)	Aceite refinado de soja (€/100 kg)	190,85	193,46	2,61	1,37

Posición comercial:

(1) Salida de almacén cargado o entregado al transformador después de intermediario; (2) Granel sobre almacén agricultor/cooperativa
(3) Salida granel industria; (4) Almacén comprador mayorista; (5) Salida bodega; (6) Salida almazara; (7) Salida industria refinadora
(8) Salida industria extractora; (9) Salida industria mouturadora; (10) Salida industria deshidratadora; (11) Entrada a entamadora

COMENTARIOS DE MERCADO

- **CEREALES (▲=)**: Leves subidas de precios en el conjunto de los cereales (0,49% en el **trigo blando panificable**, 0,61% en la **cebada pienso**, 0,62% en la **cebada malta** y 0,42% en el **maíz grano**) y repetición de los mismos en el **trigo duro** (0,00% de variación semanal).
- **ARROZ (▲=▼)**: Se mantienen los comportamientos diversos en el conjunto de variedades de arroz, anotándose subidas significativas en el **arroz blanco japónica** (4,66%) y en el **arroz partido** (5,93%), leves variaciones al alza en el **arroz cáscara índica** (0,16%) y en el **arroz blanco vaporizado** (0,37%), estabilidad en las cotizaciones del **arroz blanco indica** (0,00%) y bajadas destacadas en el **arroz cáscara japónica** (-5,59%).
- **SEMILLAS OLEAGINOSAS (=▲)**: Sin variaciones destacadas en las cotizaciones semanales de la **pipa de girasol** (-0,02% en la convencional y 0,04% en la alto oleico). La **semilla de colza** registra una subida de precios del 1,83%.
- **TORTAS DE GIRASOL Y SOJA (▼)**: Esta semana se registran leves variaciones en los precios de la **torta de girasol** (-0,12%) y en los de la **torta de soja** (-0,49%).
- **PROTEICOS (▲=)**: Subidas destacadas del 4,71% en los precios de los **pellets de alfalfa** y del 3,63% en las **balas de alfalfa**. Los precios de los **guisantes secos** suben un 1,56% y en el resto de productos proteicos se anotan precios estables (0,00% tanto en las **lentejas** como en los **garbanzos** y -0,08% en las **habas secas**).
- **VINOS (▲)**: Subidas de precios en ambos tipos de **vinos sin DOP/IGP** (1,64% en el blanco y 0,61% en el tinto).
- **ACEITE DE OLIVA Y ORUJO (▲=▼)**: Esta semana se anota una única variación al alza en los diferentes tipos de aceite de oliva (0,37% en el **aceite de oliva lampante >2º**), destacando los descensos de precios del -2,37% en el **aceite de orujo de oliva refinado** y del -0,24% en el **aceite de orujo de oliva crudo**, del -1,13% en el **aceite de oliva virgen extra <0,8º**, del -1,04% en el **virgen de 0,8º a 2º** y del -1,08% en el **refinado**.
- **ACEITE DE GIRASOL (▼)**: Se mantiene la tendencia a la baja en los precios del aceite de girasol (-1,59% en el **refinado convencional** y -1,75% en el **refinado alto oleico**).
- **ACEITE DE SOJA (▲)**: Subida del 1,37% en el precio semanal del aceite refinado de soja.

1.1.2. Precios Medios Nacionales en Origen de Frutas y Hortalizas				
PRODUCTOS AGRÍCOLAS (especificaciones)	Semana 15 11/04-17/04 2022	Semana 16 18/04-24/04 2022	Variación semanal euros	Variación semanal %
FRUTAS				
(1) Limón (C/100 kg)	44,88	54,34	9,46	21,07%
(1) Mandarina (C/100 kg)	41,62	41,62	0,00	0,00%
(1) Naranja Grupo Blancas (C/100 kg)	16,38	14,34	-2,04	-12,43%
(1) Naranja Salustiana (C/100 kg)*	9,41	10,20	0,79	8,36%
(1) Naranja Valencia Late (C/100 kg)*	17,47	16,42	-1,04	-5,97%
(1) Naranja Grupo Navel (C/100 kg)	15,24	15,60	0,36	2,36%
(1) Naranja Lanelate (C/100 kg)*	12,84	12,73	-0,11	-0,87%
(1) Naranja Navel (C/100 kg)*	20,96	19,75	-1,21	-5,77%
(1) Manzana Fuji (C/100 kg)*	56,66	52,67	-3,99	-7,04%
(1) Manzana Gala (C/100 kg)*	51,58	53,80	2,23	4,32%
(1) Manzana Golden (C/100 kg)*	36,36	36,06	-0,30	-0,83%
(1) Manzana Granny Smith (C/100 kg)*	56,65	55,20	-1,46	-2,57%
(1) Manzana Red Delicious y demás var. rojas (C/100 kg)*	63,51	59,85	-3,65	-5,75%
(1) Pera Blanquilla (C/100 kg)	83,07	83,33	0,27	0,32%
(1) Pera Conferencia (C/100 kg)	79,08	77,18	-1,90	-2,41%
(1) Aguacate (C/100 kg)	224,74	231,28	6,54	2,91%
(1) Níspero (C/100 kg)	248,06	202,32	-45,74	-18,44%
(1) Plátano (C/100 kg)*	75,48	85,20	9,72	12,88%
HORTALIZAS				
(1) Acelga (C/100kg)	52,05	52,11	0,06	0,11%
(1) Alcachofa (C/100kg)	76,91	63,75	-13,16	-17,11%
(1) Berenjena (C/100 kg)	42,19	28,38	-13,82	-32,75%
(1) Brócoli (C/100 kg)	64,39	58,60	-5,79	-9,00%
(1) Calabacín (C/100 kg)	73,41	28,61	-44,80	-61,03%
(1) Cebolla (C/100 kg)	25,18	26,04	0,86	3,42%
(1) Champiñón (C/100kg)	177,68	177,83	0,15	0,08%
(1) Coliflor (C/100 kg)	49,45	51,48	2,04	4,12%
(1) Col-repollo de hoja lisa (C/100 kg)	47,42	45,74	-1,68	-3,54%
(1) Escarola (C/100 ud)	41,13	40,03	-1,10	-2,67%
(1) Espárrago (C/100 kg)	238,14	217,21	-20,93	-8,79%
(1) Espinaca (C/100 kg)	112,12	112,10	-0,01	-0,01%
(1) Fresa (C/100 kg)	100,46	86,31	-14,15	-14,08%
(1) Haba verde (C/100 kg)	83,81	73,67	-10,14	-12,10%
(1) Judía verde tipo plana (C/100 kg)	142,87	135,91	-6,96	-4,87%
(1) Lechuga Romana (C/100 ud)	30,68	29,69	-1,00	-3,24%
(1) Pepino (C/100 kg)	59,14	22,46	-36,68	-62,03%
(1) Pimiento verde tipo italiano (C/100 kg)	128,24	90,78	-37,46	-29,21%
(1) Puerro (C/100 kg)	43,96	44,70	0,74	1,68%
(1) Tomate cereza (C/100 kg)*	147,75	122,85	-24,90	-16,85%
(1) Tomate racimo (C/100 kg)*	148,06	106,19	-41,88	-28,28%
(1) Tomate redondo liso (C/100 kg)*	134,76	83,14	-51,62	-38,31%
(1) Zanahoria (C/100 kg)	32,88	33,14	0,26	0,79%
(1) Patata (C/100 kg)	43,26	48,90	5,64	13,03%

Posición comercial:

(1) Granel: En árbol, finca, almacén agricultor, alhóndiga, lonja, etc. En cítricos y uva de mesa, los precios se dan "en árbol" y "en cepa" respectivamente. Los precios del plátano, por las peculiaridades de su comercialización, son estimados a partir de las cotizaciones obtenidas y contrastadas por la organización de productores (OP), en la posición comercial "venta en verde al madurador".

*Precios notificados a la Comisión Europea (art. 11 y anexo I.5.c del Reglamento de Ejecución (UE) 2017/1185).

COMENTARIOS DE MERCADO

- **CÍTRICOS (▲ ▼):** Se generaliza la comercialización en origen de la variedad *Verna*, por lo que vuelve a crecer con fuerza el precio medio en árbol del *limón* (21,07 %). Sin variaciones en *mandarina*, que encara la recta final de su temporada. Como la semana anterior, repunta levemente el valor medio de las *naranjas del tipo Navel* (2,36 %), que permanece en niveles muy reducidos, y desciende la cotización media de las *naranjas Blancas* (-12,43 %), a la espera del comienzo de la campaña de la Valencia Late en Andalucía.
- **FRUTA DE PEPITA (▼ ▲):** El descenso de las *Fuji* y la pérdida de cotizaciones de *Galas* y *Granny Smith* en Lérida propicia ciertos movimientos esta semana en las cotizaciones medias de estas variedades de *manzana* en seguimiento: *Fuji* (-7,04 %), *Gala* (4,32 %) y *Granny Smith* (-2,57 %). Caen también las *manzanas rojas* (-5,75 %) y la *pera Conferencia* (-2,41 %).
- **OTRAS FRUTAS (▲ ▼):** Subida considerable del *plátano* (12,88 %) en un marco de oferta creciente aunque aún baja para lo que suele ser habitual en esta época del año. Se incrementa de nuevo también el precio medio en origen del *aguacate* (2,91 %) y vuelve a bajar el *níspero* (-18,44 %) a medida que avanza su temporada, aún solo andaluz y en niveles claramente superiores a los registrados la pasada campaña en las mismas fechas.
- **HORTALIZAS (▼):** Se acentúan y generalizan las bajadas de las cotizaciones medias en origen de este apartado iniciadas en gran medida la semana anterior. Así, se desploman las del *pepino* (-62,03 %) y el *calabacín* (-61,03 %), y descienden también con gran intensidad el *tomate redondo liso* (-38,31 %), la *berenjena* (32,75 %) y el *pimiento verde italiano* (-29,21 %). Sigue al alza la *patata* (13,03 %).

1.1.3. Precios Medios Nacionales de Productos Agrícolas: Gráficos

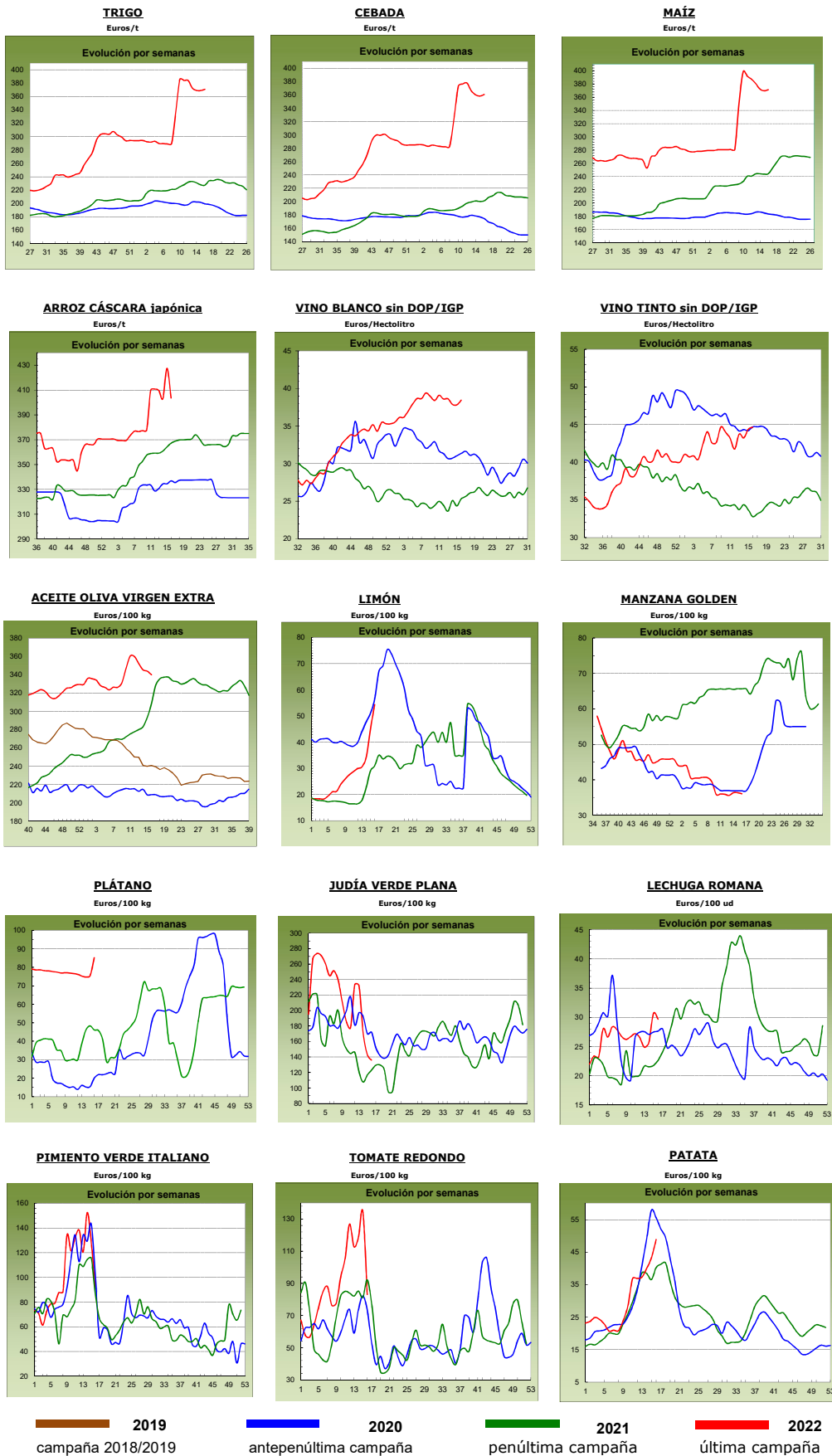

1.2. PRECIOS MEDIOS NACIONALES DE PRODUCTOS GANADEROS

1.2.1. Precios Medios Nacionales de Productos Ganaderos				
PRODUCTOS GANADEROS (especificaciones)	Semana 15 11-17/04 2022	Semana 16 18-24/04 2022	Variación semanal euros	Variación semanal %
VACUNO				
(1) Ternera, 180-300 kilos (€/100 kg canal)	451,01	451,35	0,34	0,08
(1) Machos de 12 a 24 meses (Clase R) (€/100 kg canal)	502,56	502,80	0,24	0,05
(1) Animales de 8 a 12 meses (Clase R) (€/100 kg canal)	485,64	475,45	-10,19	-2,10
(1) Bovino vivo, conjunto categorías (€/100 kg vivo)	244,58	244,59	0,01	0,00
CORDERO				
(1) Corderos 9-19 kilos (€/100 kg canal)	718,16	711,06	-7,10	-0,99
(1) Corderos 12-16 kilos (€/100 kg canal)	687,26	681,41	-5,85	-0,85
(1) Corderos Ligeros (12-13 kilos) (€/100 kg canal)	694,52	688,87	-5,65	-0,81
(1) Corderos Pesados (13-16 kilos) (€/100 kg canal)	680,01	673,96	-6,05	-0,89
PORCINO				
(1) Porcino >60% magro (Clase S) (€/100 kg canal)	216,38	216,52	0,14	0,06
(1) Porcino 60-55% magro (Clase E) (€/100 kg canal)	210,39	209,53	-0,86	-0,41
(1) Porcino 55-50% magro (Clase U) (€/100 kg canal)	208,65	207,47	-1,18	-0,57
(1) Porcino 50-45% magro (Clase R) (€/100 kg canal)	202,98	200,88	-2,10	-1,03
(1) Lechon 20 kg (€/unidad)	60,03	58,70	-1,33	-2,22
POLLO				
(2) Pollo, media de canales del 83% y 65% rdto. (€/100 kg canal)	215,18	217,85	2,67	1,24
(2) Pollo P10 (83% rdto.) (€/100 kg canal)	186,03	187,03	1,00	0,54
(2) Pollo P90 (65% rdto.) (€/100 kg canal)	219,45	219,98	0,53	0,24
HUEVOS				
(3) Huevos Tipo Jaula, media Clase L y M (€/100 kg)	161,07	161,07	0,00	0,00
(3) Huevos Tipo Jaula - Clase L (€/docena)	1,27	1,27	0,00	0,00
(3) Huevos Tipo Jaula - Clase M (€/docena)	1,17	1,17	0,00	0,00
(3) Huevos Tipo Suelo media Clase L y M (€/100 kg)	189,69	189,69	0,00	0,00
(3) Huevos Tipo Suelo - Clase L (€/docena)	1,49	1,49	0,00	0,00
(3) Huevos Tipo Suelo - Clase M (€/docena)	1,38	1,38	0,00	0,00
(3) Huevos Tipo Campero, media Clase L y M (€/100 kg)	201,07	201,07	0,00	0,00
(3) Huevos Tipo Campero- Mezcla Clase L y M (€/docena)	1,52	1,52	0,00	0,00
CONEJO				
(4) Conejo 1,8-2,2 kilo, vivo (€/100 kg)	227,58	227,69	0,11	0,05
LECHE Y PRODUCTOS LÁCTEOS				
(6) Suero de leche en polvo (€/100 kg)	132,37	126,54	-5,83	-4,40
(6) Mantequilla sin sal (formato 25 kg) (€/100 kg)	660,85	671,37	10,52	1,59
(5) Leche cruda de vaca (€/100 kg). Fuente: INFOLAC			Precio febrero 2022: 36,70 €/100 kg	
MIEL				
(7) Miel multifloral a granel (€/100 kg)			Precio marzo 2022: 357,09 €/100 kg	

Posición comercial:

(1) Entrada matadero; (2) Salida muelle matadero; (3) Salida muelle centro de embalaje; (4) Salida granja; (5) Precio pagado al ganadero; (6) Precio franco fábrica sin impuestos ni costes; (7) Venta a la industria o mayorista

COMENTARIOS DE MERCADO

• **VACUNO** (=▼): Estabilidad en las cotizaciones de las **canales de vacuno**, con leves variaciones del 0,08% en las de las terneras y del 0,05% en las de los machos 12-24 meses. Esta semana se anotan descensos del -2,10% en las canales de los animales 8-12 meses. Por su parte, las cotizaciones en los **animales vivos** permanecen sin variación esta semana (0,00%).

• **OVINO** (▼): Las **canales de cordero** anotan un descenso medio de precios semanales del -0,89%.

• **PORCINO** (▼): -0,49% es la variación registrada esta semana en las cotizaciones de las **canales de porcino de capa blanca**, terminando con la tendencia ascendente de las últimas semanas. En la mayoría de plazas nacionales se repiten los precios de los **porcinos cebados** (=), registrándose ligeras subidas en otras, aunque con menos intensidad que en semanas previas. Esta semana, tras tres semanas de precios estables, se registra un descenso del -2,22% en las cotizaciones de los **lechones base 20 kg** (▼).

• **POLLOS** (▲): Subida media del 1,24% en el precio de la **canal de pollo**.

• **HUEVOS** (=): Repetición de cotizaciones en todos los tipos de huevos.

• **CONEJO** (=): Sin apenas variación en la cotización semanal del **conejo vivo de granja** (0,05%).

• **PRODUCTOS LÁCTEOS**: El precio del suero de **leche en polvo** (▼) registró un descenso del -4,40%, mientras que el de la **mantequilla sin sal** (▲) subió un 1,59%.

1.2.2. Precios Medios Nacionales de Productos Ganaderos: Gráficos

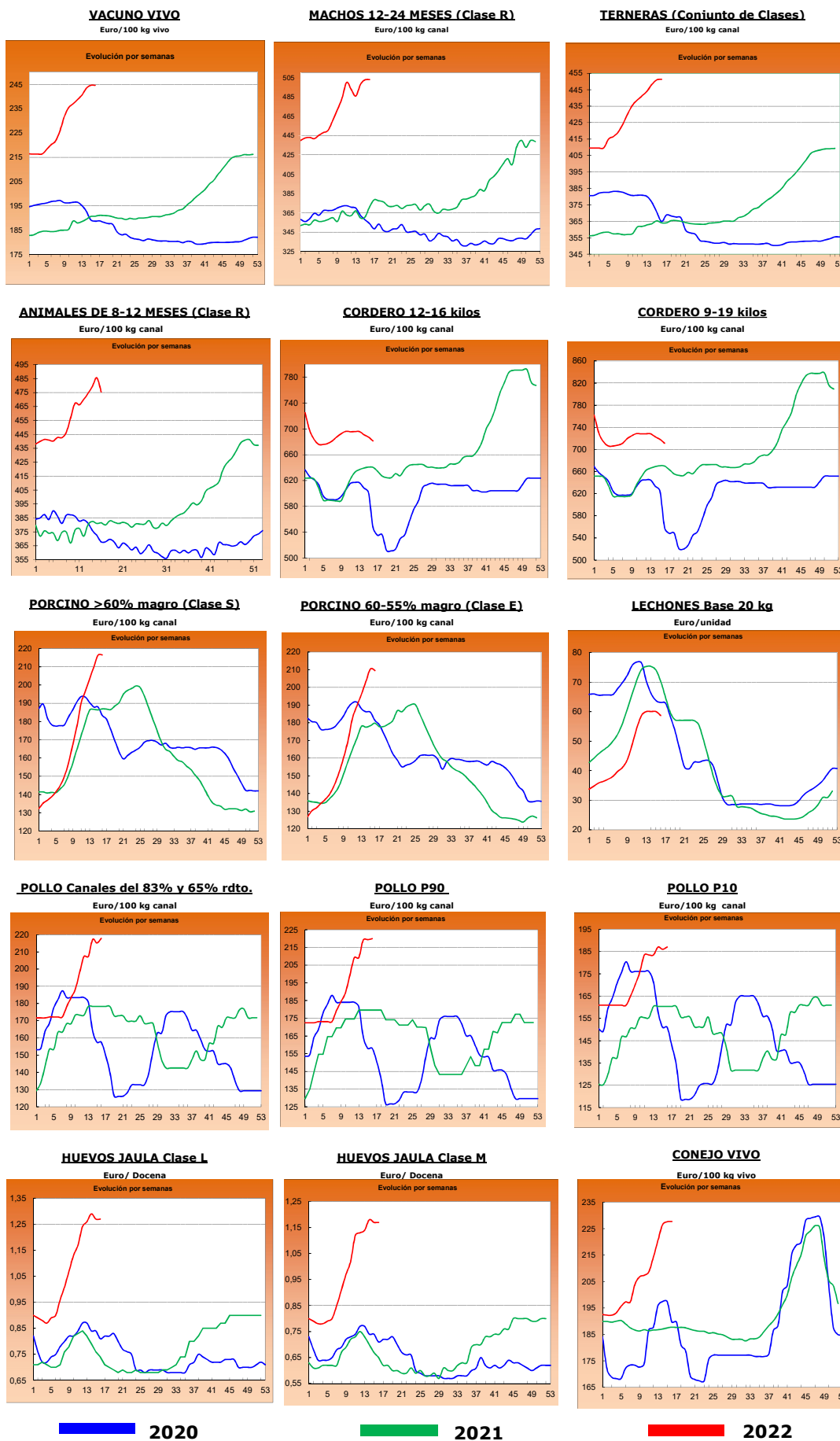

2.- PRECIOS EN MERCADOS REPRESENTATIVOS DE CEREALES, ALFALFA, ARROZ, VINOS, ACEITES Y SEMILLA DE GIRASOL

2.1. PRECIOS EN MERCADOS REPRESENTATIVOS DE CEREALES, ALFALFA Y ARROZ

2.1.1. Precios Medios en Mercados Representativos: Trigo y Alfalfa

Precios en Euro/Tonelada

REGLAMENTO (UE) 2017/1185 DE LA COMISION. Artículo 11, Anexo I. 1. (trigo); Artículo 12 (a), Anexo II.2 (alfalfa)

TRIGO: Salida de almacén cargado o entregado al transformador después de intermediario. Mercancía nacional y/o importada.

ALFALFA: Salida industria deshidratadora

PRODUCTO	MERCADO REPRESENTATIVO	Semana 15 11-17/04 2022	Semana 16 18-24/04 2022	Variación €
Trigo Blando Panificable	Albacete	364,00	364,60	0,60
	Ávila	368,00	368,00	0,00
	Barcelona	400,00	407,00	7,00
	Burgos	361,78	360,54	-1,24
	Cádiz	405,00	405,00	0,00
	Ciudad Real	350,00	351,00	1,00
	Cuenca	340,00	343,00	3,00
	Guadalajara	369,00	374,60	5,60
	Huesca	382,00	387,00	5,00
	León	371,00	371,00	0,00
	Lérida	375,00	380,00	5,00
	Madrid	375,00	382,00	7,00
	Murcia	385,00	385,00	0,00
	Navarra	376,00	380,00	4,00
	Palencia	362,80	364,20	1,40
	Pontevedra	380,00	380,00	0,00
	Salamanca	368,40	368,20	-0,20
	Segovia	344,20	347,40	3,20
	Sevilla	400,00	400,00	0,00
	Soria	364,40	368,40	4,00
Tarragona	400,00	410,00	10,00	
Toledo	358,00	358,00	0,00	
Valladolid	363,96	366,70	2,74	
Zamora	369,00	369,00	0,00	
Zaragoza	387,00	388,00	1,00	
Trigo Duro	Córdoba	515,00	515,00	0,00
	Toledo	476,00	476,00	0,00
	Zaragoza	510,00	510,00	0,00
Alfalfa Balas	Albacete	295,00	295,00	0,00
	Huesca	252,50	275,00	22,50
	Lérida	260,83	262,50	1,67
	Navarra	255,00	272,50	17,50
	Palencia	190,00	190,00	0,00
	Toledo	249,00	249,00	0,00
Zaragoza	270,00	280,00	10,00	
Alfalfa Pellets	Albacete	285,00	285,00	0,00
	Huesca	229,50	239,50	10,00
	Lérida	218,75	225,00	6,25
	Navarra	215,00	235,00	20,00
	Palencia	222,00	222,00	0,00
	Toledo	229,00	229,00	0,00
	Zaragoza	248,33	266,67	18,33

2.1.2. Precios Medios en Mercados Representativos: Cebada

Precios en Euro/Tonelada

REGLAMENTO (UE) 2017/1185 DE LA COMISION. Artículo 11, Anexo I. 1.

Salida de almacén cargado o entregado al transformador después de intermediario. Mercancía nacional y/o importada.

PRODUCTO	MERCADO REPRESENTATIVO	Semana 15 11-17/04 2022	Semana 16 18-24/04 2022	Variación €
Cebada Pienso	Albacete	350,70	351,90	1,20
	Ávila	361,00	361,00	0,00
	Burgos	357,00	355,00	-2,00
	Cádiz	375,00	375,00	0,00
	Ciudad Real	360,20	362,60	2,40
	La Coruña	370,00	370,00	0,00
	Cuenca	357,00	358,00	1,00
	Guadalajara	355,00	361,40	6,40
	Huesca	370,00	373,00	3,00
	León	365,00	365,00	0,00
	Lérida	365,00	372,00	7,00
	Murcia	369,00	370,00	1,00
	Palencia	355,00	357,00	2,00
	Salamanca	365,00	365,00	0,00
	Segovia	351,00	355,00	4,00
	Soria	360,00	360,00	0,00
	Teruel	375,00	378,00	3,00
	Toledo	355,80	361,80	6,00
	Valladolid	359,00	362,00	3,00
	Zamora	365,00	365,00	0,00
Zaragoza	375,00	378,00	3,00	
Cebada Malta	Albacete	365,00	365,00	0,00
	Burgos	358,02	358,32	0,30
	Ciudad Real	367,40	369,00	1,60
	Cuenca	364,00	364,00	0,00
	Guadalajara	360,60	365,40	4,80
	Huesca	377,00	379,00	2,00
	Lérida	372,00	378,00	6,00
	Madrid	367,00	373,00	6,00
	Navarra	373,00	373,00	0,00
	Palencia	356,80	359,20	2,40
	Salamanca	368,00	367,80	-0,20
	Segovia	339,60	342,80	3,20
	Soria	357,80	359,80	2,00
	Teruel	382,00	385,00	3,00
	Toledo	367,00	373,00	6,00
	Valladolid	359,40	362,94	3,54
Zamora	364,60	364,60	0,00	
Zaragoza	382,00	385,00	3,00	

2.1.3. Precios Medios en Mercados Representativos: Maíz y Arroz

Precios en Euro/Tonelada

REGLAMENTO (UE) 2017/1185 DE LA COMISION. Artículo 11, Anexo I. 1. Cereales y 2 Arroz

Maíz grano: precios salida de almacén cargado. Mercancía nacional y/o importada.

Arroz cáscara precios salida almacén agricultor o en cooperativa, y arroz blanco precios salida industria

PRODUCTO	MERCADO REPRESENTATIVO	Semana 15 11-17/04 2022	Semana 16 18-24/04 2022	Variación €
Maiz Grano	Albacete	367,20	367,20	0,00
	Badajoz	382,00	382,00	0,00
	Cáceres	382,00	382,00	0,00
	Ciudad Real	373,00	375,40	2,40
	La Coruña	375,00	375,00	0,00
	Gerona	376,00	378,00	2,00
	Huesca	370,00	372,00	2,00
	León	359,60	361,00	1,40
	Lérida	365,00	365,00	0,00
	Madrid	370,00	377,00	7,00
	Navarra	370,00	380,00	10,00
	Pontevedra	375,00	375,00	0,00
	Salamanca	370,80	370,40	-0,40
	Toledo	368,80	373,60	4,80
	Valladolid	366,46	370,50	4,04
Zamora	358,60	358,60	0,00	
Zaragoza	378,00	380,00	2,00	
Arroz cáscara (Indica)	Badajoz	400,00	402,50	2,50
	Cáceres	400,00	400,00	0,00
	Cádiz	324,00	324,00	0,00
	Sevilla	377,00	377,00	0,00
	Valencia	320,00	320,00	0,00
Arroz cáscara (Japónica)	Huesca	400,00	400,00	0,00
	Sevilla	392,00	389,50	-2,50
	Tarragona	350,00	350,00	0,00
	Valencia	470,00	470,00	0,00
	Zaragoza	373,90	373,90	0,00
Arroz blanco (Indica)	Sevilla	611,00	611,00	0,00
	Valencia	790,00	790,00	0,00
Arroz blanco (Japónica)	Sevilla	636,00	636,00	0,00
	Tarragona	820,00	820,00	0,00
	Valencia	825,00	825,00	0,00
Arroz blanco vaporizado	Valencia	812,50	812,50	0,00
Arroz partido	Badajoz	363,75	363,75	0,00
	Sevilla	317,06	318,56	1,50
	Tarragona	465,00	465,00	0,00
	Valencia	430,00	430,00	0,00

2.2. PRECIOS EN MERCADOS REPRESENTATIVOS DE VINOS
--

R. EJECUCIÓN (UE) 2017/1185 DE LA COMISION. Artículo 11, Anexo II. 3.

En €/hectólitro, salida bodega, a granel, pago al contado sin I. V. A.

PRODUCTO	MERCADO REPRESENTATIVO	Semana 15 11-17/04 2022	Semana 16 18-24/04 2022	Variación €
Vino Blanco sin DOP/IPG	Albacete	49,59	51,58	1,99
	Badajoz	40,47	40,82	0,35
	Ciudad Real	35,84	36,85	1,01
	Cuenca	42,03	40,44	-1,59
	Toledo	35,00	35,27	0,27
Vino Tinto sin DOP / IPG	Precio de vino tinto referido al producto de 12 puntos de color			
	Albacete	45,19	47,08	1,89
	Badajoz	56,48	56,63	0,14
	Ciudad Real	36,29	35,08	-1,20
	Cuenca	54,38	56,90	2,53
	Murcia	41,18	42,96	1,78
	Toledo	41,96	40,48	-1,48
	Valencia	41,49	39,82	-1,67

2.3. PRECIOS EN MERCADOS REPRESENTATIVOS DE ACEITES Y SEMILLAS DE GIRASOL

Aceites. Precios salida almazara/orujera/refinadora, en €/100 kg, sin I.V.A. Rgto. 2017/1185. Art.11. Anexo I.3.
Semilla de girasol. Precios en almacén del comprador mayorista, en €/100 kg, sin I.V.A. Rgto 2017/1185. Art. 8

PRODUCTO Y ESPECIFICACIONES	MERCADO REPRESENTATIVO	Semana 15 11-17/04 2022	Semana 16 18-24/04 2022	Variación €
ACEITE DE OLIVA VIRGEN EXTRA Menos de 0,8°	Albacete	345,00	345,00	0,00
	Almería	340,00	340,00	0,00
	Badajoz	335,00	339,50	4,50
	Cáceres	329,00	329,00	0,00
	Cádiz	348,00	338,00	-10,00
	Ciudad Real	342,00	340,50	-1,50
	Córdoba	341,50	338,50	-3,00
	Cuenca	335,00	332,50	-2,50
	Granada	341,50	339,00	-2,50
	Huelva	362,00	335,00	-27,00
	Jaén	349,00	344,00	-5,00
	Málaga	349,00	337,50	-11,50
	Sevilla	345,00	337,50	-7,50
	Tarragona	360,00	350,00	-10,00
Toledo	345,00	344,50	-0,50	
ACEITE DE OLIVA VIRGEN De 0,8° a 2°	Albacete	323,00	330,00	7,00
	Badajoz	319,00	321,00	2,00
	Cádiz	328,00	328,00	0,00
	Ciudad Real	326,00	324,00	-2,00
	Córdoba	328,00	327,00	-1,00
	Cuenca	310,00	320,00	10,00
	Granada	327,00	323,00	-4,00
	Huelva	308,00	308,00	0,00
	Jaén	333,50	329,50	-4,00
	Málaga	338,00	327,50	-10,50
	Sevilla	332,50	326,50	-6,00
	Tarragona	335,00	330,00	-5,00
Toledo	325,50	326,50	1,00	
ACEITE DE OLIVA LAMPANTE Más de 2°	Albacete	313,00	320,00	7,00
	Badajoz	319,50	318,17	-1,33
	Cáceres	295,00	295,00	0,00
	Cádiz	315,00	320,00	5,00
	Ciudad Real	318,00	317,50	-0,50
	Córdoba	318,00	317,00	-1,00
	Cuenca	310,00	315,00	5,00
	Granada	313,00	313,00	0,00
	Huelva	301,00	301,00	0,00
	Jaén	313,50	316,50	3,00
	Málaga	324,50	316,00	-8,50
	Sevilla	322,50	320,00	-2,50
	Tarragona	300,00	300,00	0,00
	Toledo	317,50	320,00	2,50
ACEITE DE OLIVA REFINADO	Córdoba	333,00	331,50	-1,50
	Jaén	339,00	330,50	-8,50
	Sevilla	329,00	325,50	-3,50
	Tarragona	345,00	342,50	-2,50
ACEITE DE ORUJO DE OLIVA CRUDO	Córdoba	198,75	198,25	-0,50
	Jaén	201,62	201,75	0,12
	Málaga	200,90	200,90	0,00
	Sevilla	203,75	203,50	-0,25
	Tarragona	200,00	200,00	0,00
	Toledo	195,00	195,00	0,00
ACEITE DE ORUJO DE OLIVA REFINADO	Sevilla	317,75	309,50	-8,25
PIPA DE GIRASOL Alto oleico	Centro	635,93	635,93	0,00
	Norte	592,92	592,92	0,00
	Sur	623,38	624,02	0,64
PIPA DE GIRASOL Convencional	Centro	620,66	618,55	-2,11
	Norte	585,66	585,66	0,00
	Sur	616,49	617,14	0,64

3. PRECIOS DE PRODUCCIÓN DE FRUTAS Y HORTALIZAS EN EL MERCADO INTERIOR

3.1. PRECIOS DE PRODUCCIÓN EN EL MERCADO INTERIOR FRUTAS

3.1.1. Precios de Producción de Frutas en el Mercado Interior:												
Precios diarios y Precios Medios Ponderados Semanales en mercados representativos provinciales.												
Precios a la salida del centro de acondicionamiento de productos seleccionados, embalados y, en su caso, en palés (€/100 kg peso neto)												

CÍTRICOS

PRODUCTO	MERCADO	VARIEDAD O TIPO	CAT.	CALIBRE	DÍA/MES							PMPS	
					18/4	19/4	20/4	21/4	22/4	23/4	24/4		
LIMÓN	Alicante	Fino	I	3-4	--	116,87	116,87	116,87	116,87	116,87	--	--	116,87
	Alicante	Fino/Primofiori	I	3-4	--	105,00	105,00	105,00	105,00	105,00	--	--	105,00
	Alicante	Verna	I	3-4	145,00	--	145,00	142,00	145,00	--	--	--	144,28
	Málaga	Verna	I	3-4	158,96	95,00	158,99	156,00	158,99	--	--	--	158,00
	Murcia	Verna	I	3-4	150,00	--	155,00	150,00	153,00	--	--	--	151,98
MANDARINA	Valencia	Murcott	I	1-2	99,00	99,00	94,52	--	--	--	--	--	97,44
	Castellón	Nadorcott	I	1-2	--	123,07	80,98	112,64	112,21	102,65	--	--	95,78
	Valencia	Nadorcott	I	1-2	--	120,26	119,82	112,86	115,83	110,96	--	--	116,39
	Castellón	Orri	I	1-2	--	156,95	147,15	142,62	158,31	147,84	--	--	148,80
	Valencia	Orri	I	1-2	--	133,59	117,59	140,28	138,99	--	--	--	131,22
	Castellón	Ortanique	I	1-2	--	65,16	66,10	65,03	65,05	107,63	--	--	68,55
	Valencia	Ortanique	I	1-2	--	64,64	71,85	77,15	59,48	--	--	--	74,60
	Castellón	Tango	I	1-2	--	--	112,14	--	--	--	--	--	112,14
	Valencia	Tango	I	1-2	--	125,91	130,66	121,48	112,68	--	--	--	123,48
	Huelva	Todas las variedades	I	1-2	65,00	65,00	65,00	65,00	65,00	--	--	--	65,00
NARANJA	Valencia	Barberina	I	3-6	--	72,00	72,00	72,00	72,00	--	--	--	72,00
	Huelva	Navel	I	3-6	55,00	55,00	55,00	55,00	55,00	--	--	--	55,00
	Sevilla	Navel	I	3-6	52,00	52,00	52,00	52,00	52,00	--	--	--	52,00
	Castellón	Navel Lane Late	I	3-6	--	57,09	62,66	57,44	58,35	51,50	--	--	59,40
	Córdoba	Navel Lane Late	I	3-6	43,00	43,00	43,00	43,00	43,00	--	--	--	43,00
	Huelva	Navel Lane Late	I	3-6	46,00	46,00	46,00	46,00	46,00	--	--	--	46,00
	Sevilla	Navel Lane Late	I	3-6	44,00	44,00	44,00	44,00	44,00	--	--	--	44,00
	Valencia	Navel Lane Late	I	3-6	--	60,17	56,00	63,84	52,62	--	--	--	58,50
	Castellón	Navel Powell	I	3-6	--	68,12	68,12	68,83	67,25	65,73	--	--	67,72
	Castellón	Navelate	I	3-6	--	69,06	82,05	68,34	74,05	81,94	--	--	75,57
	Valencia	Navelate	I	3-6	--	62,00	62,00	62,00	62,00	--	--	--	62,00
	Castellón	Salustiana	I	3-6	--	--	56,33	55,85	50,77	50,77	--	--	55,03
	Córdoba	Salustiana	I	3-6	39,00	39,00	39,00	39,00	39,00	--	--	--	39,00
	Huelva	Salustiana	I	3-6	42,00	42,00	42,00	42,00	42,00	--	--	--	42,00
	Sevilla	Salustiana	I	3-6	39,00	39,00	39,00	39,00	39,00	--	--	--	39,00
	Valencia	Salustiana	I	3-6	--	67,41	65,31	53,96	57,28	--	--	--	56,36
	Valencia	Sanguinelli	I	3-6	--	90,00	67,37	90,00	90,00	--	--	--	72,46
	Castellón	Valencia Late	I	3-6	--	65,00	64,83	67,82	72,13	67,07	--	--	66,89
Valencia	Valencia Late	I	3-6	--	71,25	61,13	68,99	71,25	--	--	--	65,36	

FRUTAS DE PEPITA

PRODUCTO	MERCADO	VARIEDAD O TIPO	CAT.	CALIBRE	DÍA/MES							PMPS	
					18/4	19/4	20/4	21/4	22/4	23/4	24/4		
MANZANA	Gerona	Fuji	I	65-80	--	112,37	113,95	112,54	110,32	--	--	--	112,19
	Lérida	Fuji	I	65-80	74,50	74,50	75,88	74,50	74,50	--	--	--	74,98
	Zaragoza	Fuji	I	65-80	90,30	90,30	90,30	90,30	90,30	--	--	--	90,30
	Gerona	Golden Delicious	I	65-80	--	105,39	111,84	108,86	105,85	--	--	--	107,69
	Lérida	Golden Delicious	I	65-80	52,50	60,26	61,20	63,05	59,55	--	--	--	59,96
	Zaragoza	Golden Delicious	I	65-80	69,44	69,44	69,44	69,44	69,44	--	--	--	69,44
	Gerona	Granny Smith	I	65-80	--	101,00	86,00	116,33	117,00	--	--	--	91,94
	Lérida	Granny Smith	I	65-80	59,50	59,50	89,07	--	--	--	--	--	61,19
	Gerona	Red Delicious	I	65-80	--	102,78	102,31	100,46	102,03	--	--	--	101,79
	Zaragoza	Red Delicious	I	65-80	88,88	88,88	88,88	88,88	88,88	--	--	--	88,88
	Zaragoza	Reineta	I	70-80	90,11	90,11	90,11	90,11	90,11	--	--	--	90,11
	Lérida	Royal Gala	I	65-80	59,50	59,50	59,50	59,50	--	--	--	--	59,50
	Zaragoza	Royal Gala	I	65-80	81,49	81,49	81,49	81,49	81,49	--	--	--	81,49
PERA	Zaragoza	Blanquilla	I	55-60	99,52	99,52	99,52	99,52	99,52	--	--	--	99,52
	Lérida	Conferencia	I	55-60	95,00	95,00	95,00	--	--	--	--	--	95,00
	Zaragoza	Conferencia	I	55-60	97,46	97,46	97,46	97,46	97,46	--	--	--	97,46

OTRAS FRUTAS

PRODUCTO	MERCADO	VARIEDAD O TIPO	CAT.	CALIBRE	DÍA/MES							PMPS	
					18/4	19/4	20/4	21/4	22/4	23/4	24/4		
AGUACATE	Granada	Hass	-	-	246,34	246,34	246,34	246,34	246,34	--	--	--	246,34
	Málaga	Hass	-	-	300,00	300,00	300,00	300,00	300,00	--	--	--	300,00

3.1.2. Precios de Producción de Frutas en el Mercado Interior: Precios Medios Ponderados Semanales Nacionales

Referencia: Reglamento Delegado (UE) 2017/891 de la Comisión, de 13 de marzo (DOUE de 25 de mayo). Art. 55 y Anexo VI
Precios a la salida del centro de acondicionamiento de productos seleccionados, embalados y, en su caso, en palés (€/100kg peso neto)

CÍTRICOS

PRODUCTO	MERCADO	VARIEDAD O TIPO	CAT.	CALIBRE	PRECIO MEDIO PONDERADO SEMANAL NACIONAL Semana 16- 2022: 18/04 - 24/04
LIMÓN	ESPAÑA	Todas las variedades	I	3-4	152,88
MANDARINA	ESPAÑA	Todas las variedades	I	1-2	93,91
NARANJA	ESPAÑA	Lanelate	I	3-6	55,23
	ESPAÑA	Navel	I	3-6	54,86
	ESPAÑA	Navelate	I	3-6	62,72
	ESPAÑA	Salustiana	I	3-6	41,68
	ESPAÑA	Valencia Late	I	3-6	65,50

FRUTAS DE PEPITA

PRODUCTO	MERCADO	VARIEDAD O TIPO	CAT.	CALIBRE mm	PRECIO MEDIO PONDERADO SEMANAL NACIONAL Semana 16- 2022: 18/04 - 24/04
MANZANA	ESPAÑA	Fuji	I	65/80	76,57
	ESPAÑA	Golden delicious	I	65/80	64,47
	ESPAÑA	Granny Smith	I	65/80	76,05
	ESPAÑA	Red Delicious y demás Var. Rojas	I	65/80	100,09
	ESPAÑA	Gala	I	65/80	59,98
PERA	ESPAÑA	Blanquilla	I	55/60	99,52
	ESPAÑA	Conferencia	I	60/65+	104,36

OTRAS FRUTAS

PRODUCTO	MERCADO	VARIEDAD O TIPO	CAT.	CALIBRE	PRECIO MEDIO PONDERADO SEMANAL NACIONAL Semana 16- 2022: 18/04 - 24/04
AGUACATE	ESPAÑA	Hass	-	-	298,03

3.2.2. Precios de Producción de Hortícolas en el Mercado Interior: Precios Medios Ponderados Semanales Nacionales

Referencia: Reglamento Delegado (UE) 2017/891 de la Comisión, de 13 de marzo (DOUE de 25 de mayo). Art. 55 y Anexo VI

Precios a la salida del centro de acondicionamiento de productos seleccionados, embalados y, en su caso, en palés (€/100kg peso neto)

HORTALIZAS

PRODUCTO	MERCADO	VARIEDAD O TIPO	CAT.	CALIBRE	PRECIO MEDIO PONDERADO SEMANAL NACIONAL Semana 16- 2022: 18/04 - 24/04
AJO	ESPAÑA	Blanco	-	50-60 mm	206,00
	ESPAÑA	Morado	-	45-55 mm	220,83
	ESPAÑA	Primavera	-	50-60 mm	200,42
BERENJENA	ESPAÑA	Todos los tipos y variedades	-	40+ /70+	46,69
CALABACÍN	ESPAÑA	Todos los tipos y variedades	-	14-21	37,48
CEBOLLA	ESPAÑA	Todos los tipos y variedades	-	-	39,61
CHAMPIÑÓN	ESPAÑA	Cerrado	-	Medio (30-65 mm)	205,33
COLIFLOR	ESPAÑA	Todos los tipos y variedades	-	-	69,68
COL-REPOLLO	ESPAÑA	Todos los tipos y variedades	-	-	76,62
ESPARRAGO	ESPAÑA	Todos los tipos y variedades	-	10-16+	465,59
FRESA	ESPAÑA	Todas las variedades	-	-	154,39
JUDÍA VERDE	ESPAÑA	Todos los tipos y variedades	-	-	203,61
LECHUGA	ESPAÑA	Todos los tipos y variedades	I	400 g o superior	112,86
PEPINO	ESPAÑA	Variedades lisas	-	350-500 g	44,51
PIMIENTO	ESPAÑA	Todos los tipos y variedades	I	40 mm o superior	94,90
PUERRO	ESPAÑA	Todos los tipos y variedades	-	-	66,18
TOMATE	ESPAÑA	Cereza	I	-	155,29
	ESPAÑA	Racimo	I	-	135,13
	ESPAÑA	Redondo	I	57-100mm	101,93
ZANAHORIA	ESPAÑA	Todos los tipos y variedades	-	-	51,36

4. PRECIOS REPRESENTATIVOS DE PRODUCTOS GANADEROS

4.1. PRECIOS REPRESENTATIVOS DE PRODUCTOS GANADEROS: BOVINO

4.1.1. Precios Medios Nacionales de Canales de Bovino Pesado

PRECIO MEDIO NACIONAL (€/100kg Canal) DE CANALES DE BOVINO PESADO SEGÚN MODELO COMUNITARIO DE CLASIFICACIÓN R 2017/1182, R 2017/1184, RD 815/2018 (Euro/100kg canal)

CATEGORÍA	CLASE DE CONFORMACIÓN Y DE ESTADO DE ENGRASAMIENTO	Semana 15 11-17/04 2022	Semana 16 18-24/04 2022	Variación €
Categoría A: Canales de machos jóvenes sin castrar de más de un año y menos de dos	Muy buena y poco cubierta (U-2)	512,06	510,55	-1,51
	Muy buena y cubierta (U-3)	510,43	507,00	-3,43
	Precio medio ponderado Categoría U	510,96	508,15	-2,81
	Buena y poco cubierta (R-2)	501,67	498,14	-3,53
	Buena y cubierta (R-3)	502,78	503,97	1,19
	Precio medio ponderado Categoría R	502,56	502,80	0,24
	Menos buena y poco cubierta (O-2)	451,31	485,95	34,64
	Menos buena y cubierta (O-3)	486,09	481,49	-4,60
	Precio medio ponderado Categoría O	474,00	483,04	9,04
Categoría D: Canales de hembras que hayan parido	Mediocre y poco cubierta (P-2)	335,40	342,89	7,49
	Mediocre y cubierta (P-3)	324,86	328,39	3,53
	Precio medio ponderado Categoría P	334,33	341,41	7,08
	Buena y cubierta (R-3)	380,45	372,79	-7,66
	Buena y grasa (R-4)	376,80	396,25	19,45
	Precio medio ponderado Categoría R	379,31	380,14	0,83
	Menos buena y poco cubierta (O-2)	360,94	365,38	4,44
	Menos buena y cubierta (O-3)	384,16	377,51	-6,65
	Menos buena y grasa (O-4)	432,53	411,20	-21,33
	Precio medio ponderado Categoría O	383,56	378,48	-5,08
Categoría E: Canales de otras hembras (de 12 meses o más)	Muy buena y poco cubierta (U-2)	497,23	497,99	0,76
	Muy buena y cubierta (U-3)	488,27	493,80	5,53
	Precio medio ponderado Categoría U	489,96	494,59	4,63
	Buena y poco cubierta (R-2)	450,75	465,60	14,85
	Buena y cubierta (R-3)	459,56	459,06	-0,50
	Buena y grasa (R-4)	497,73	489,85	-7,88
	Precio medio ponderado Categoría R	460,50	461,36	0,86
	Menos buena y poco cubierta (O-2)	420,71	425,92	5,21
Menos buena y cubierta (O-3)	446,66	461,47	14,81	
	Menos buena y grasa (O-4)	467,17	470,17	3,00
	Precio medio ponderado Categoría O	442,86	455,77	12,91
Categoría Z: Canales de animales desde 8 a menos de 12 meses	Muy buena y poco cubierta (U-2)	496,54	498,98	2,44
	Muy buena y cubierta (U-3)	481,65	491,89	10,24
	Precio medio ponderado Categoría U	487,25	494,56	7,31
	Buena y poco cubierta (R-2)	490,72	468,26	-22,46
	Buena y cubierta (R-3)	484,32	477,31	-7,01
	Precio medio ponderado Categoría R	485,64	475,45	-10,19
	Menos buena y poco cubierta (O-2)	475,23	464,52	-10,71
	Menos buena y cubierta (O-3)	476,27	466,05	-10,22
	Precio medio ponderado Categoría O	475,74	465,27	-10,47

4.1.2. Precios Medios Nacionales del Bovino Vivo

R 2017/1182, R 2017/1184 (Euro/100 kg vivo)

BOVINO VIVO	Semana 15 11-17/04 2022	Semana 16 18-24/04 2022	Variación €
Machos hasta 480 Kg. vivo	267,58	267,58	0,00
Machos de más de 480 kg. vivo	266,90	266,90	0,00
Hembras que hayan parido	141,13	140,46	-0,67
Otras hembras de hasta 380 Kg. vivo	264,61	265,01	0,40
Otras hembras de más de 380 Kg. vivo	269,04	269,42	0,38

4.1.3. Precios Medios Nacionales de Otros Animales de la Especie Bovina

OTROS BOVINOS	Semana 15 11-17/04 2022	Semana 16 18-24/04 2022	Variación €
TERNEROS DE 8 DÍAS A 4 SEMANA (Euro/cabeza)			
Macho frisón	114,58	115,03	0,45
Macho cruzado	244,79	247,12	2,33
Hembra frisón	92,07	111,20	19,13
Hembra cruzado	192,52	194,12	1,60
<i>Media ponderada nacional (Euro/Cabeza)</i>	173,07	175,89	2,82
TERNEROS DE 6 HASTA 12 MESES (Euro/100kg vivo)			
Macho frisón (base 200 kg)	177,48	177,48	0,00
Macho cruzado (base 200 kg)	333,95	333,95	0,00
Hembra frisón (base 200 kg)	350,00	350,00	0,00
Hembra cruzado (base 200 kg)	241,94	241,94	0,00
<i>Media ponderada nacional (Euro/100kg vivo)</i>	292,43	292,43	0,00

4.2. PRECIOS REPRESENTATIVOS DE PRODUCTOS GANADEROS: OVINO

4.2.1. Precios Medios Nacionales de Canales de Ovino Frescas o Refrigeradas

R 2017/1182, R 2017/1184 (Euro/100 kg canal)

CORDEROS I Y II	Semana 15 11-17/04 2022	Semana 16 18-24/04 2022	Variación €
Corderos I (12 a 13 kg/canal)	694,52	688,87	-5,65
Corderos II (13,1 a 16 kg/canal)	680,01	673,96	-6,05
<i>Media ponderada</i>	687,26	681,41	-5,85

PRECIOS MEDIOS DE CANALES DE OVINO FRESCAS O REFRIGERADAS EN LOS MERCADOS NACIONALES REPRESENTATIVOS PARA LA UE

MERCADO REPRESENTATIVO - Cordero 9-19 kg	Semana 15 11-17/04 2022	Semana 16 18-24/04 2022	Variación €
Barcelona	814,69	816,01	1,32
Madrid	783,16	783,16	0,00
Valencia	629,34	626,87	-2,47
Albacete	710,80	710,80	0,00
Extremadura	706,95	706,95	0,00
Segovia	716,58	693,46	-23,12
Toledo	670,24	670,24	0,00
Zaragoza	767,23	756,36	-10,87
<i>Media ponderada</i>	718,16	711,06	-7,10

4.3. PRECIOS REPRESENTATIVOS DE PRODUCTOS GANADEROS: PORCINO

4.3.1. Precios Medios de Canales de Porcino de Capa Blanca

CLASIFICACIÓN EUROP R 2017/1182, R 2017/1184 (Euro/100kg canal)

	Clase S (>60% contenido magro)			Clase E (60%-55% contenido magro)			Clase U (55%-50% contenido magro)		
	Semana 15 11-17/04 2022	Semana 16 18-24/04 2022	Variación €	Semana 15 11-17/04 2022	Semana 16 18-24/04 2022	Variación €	Semana 15 11-17/04 2022	Semana 16 18-24/04 2022	Variación €
PRECIO MEDIO NACIONAL	216,38	216,52	0,14	210,39	209,53	-0,86	208,65	207,47	-1,18

	Clase R (50%-45% contenido magro)			Clase O (45%-40% contenido magro)			Clase P (<40% contenido magro)		
	Semana 15 11-17/04 2022	Semana 16 18-24/04 2022	Variación €	Semana 15 11-17/04 2022	Semana 16 18-24/04 2022	Variación €	Semana 15 11-17/04 2022	Semana 16 18-24/04 2022	Variación €
PRECIO MEDIO NACIONAL	202,98	200,88	-2,10	197,31	194,34	-2,97	193,04	191,85	-1,19

4.3.2. Precios Medios en Mercados Representativos Provinciales de Porcino Cebado (*)

MERCADO REPRESENTATIVO	SELECTO (nivel menor de grasa)			NORMAL (nivel normal de grasa)			GRASO (nivel mayor de grasa)		
	Semana 15 11-17/04 2022	Semana 16 18-24/04 2022	Variación €	Semana 15 11-17/04 2022	Semana 16 18-24/04 2022	Variación €	Semana 15 11-17/04 2022	Semana 16 18-24/04 2022	Variación €
Barcelona	--	--	--	1,60	1,60	0,00	1,56	1,56	0,00
Huesca	1,57	1,59	0,02	1,55	1,57	0,02	1,53	1,55	0,02
Lleida	1,54	1,55	0,01	1,53	1,54	0,01	1,52	1,53	0,01
Murcia	1,58	1,60	0,02	1,58	1,60	0,02	1,56	1,58	0,02
Pontevedra	1,56	1,56	0,00	1,54	1,54	0,00	2,00	2,00	0,00
Salamanca	1,56	1,56	0,00	1,54	1,54	0,00	1,54	1,54	0,00
Segovia	1,56	1,56	0,00	1,55	1,55	0,00	1,57	1,58	0,01
Zaragoza	1,57	1,57	0,00	1,53	1,53	0,00	1,52	1,52	0,00

(*) En Euro/kg vivo

4.3.3. Precios Medios de Porcino Precoz, Lechones y Otras Calidades

(Euro/100kg vivo)

CERDAS DE DESVIEJE	Semana 15 11-17/04 2022	Semana 16 18-24/04 2022	Variación €
Cerdas de Desvieje	72,45	72,45	0,00
CERDOS CEBADOS			
Categoría U	160,66	159,75	-0,91
LECHONES			
Lleida.Base 20kg de peso.	265,00	250,00	-15,00
Segovia.Base 20kg de peso.	342,50	342,50	0,00
Media nacional. Calidad Normal. Base 20 kg de	300,16	293,52	-6,64

4.3.4. Precios Medios de Porcino: Tronco Ibérico

TOSTONES	Semana 15 11-17/04 2022	Semana 16 18-24/04 2022	Variación €
De 5 a 9 kilos	397,86	395,71	-2,15
De 9 a 12 kilos	514,29	512,14	-2,15
LECHONES			
Lechón Ibérico Cruzado Base 23 kg	356,91	339,65	-17,26
MARRANOS			
Marranos Ibéricos de 35 a 60 kg	347,36	327,77	-19,59
PRIMALES			
Primales Ibéricos de 60 a 100 kg	-	-	-
CERDO CEBADO			
Cerdo Cebado (Intensivo)	230,54	230,81	0,27
Cerdo Cebado de Campo (Extensivo)	250,21	250,69	0,48
Cerdo Cebado de Bellota 100% Ibérico	-	-	-
DESVIEJE			
Reproductores de desvieje	165,22	165,22	0,00
REPRODUCTORES			
Reproductores >6 meses	344,25	344,25	0,00
CASTRONAS			
Castronas	95,65	95,65	0,00

Denominaciones de acuerdo con la Norma de Calidad (RD 4/2014)

Para información sobre precios de productos agrícolas y ganaderos en otros Estados Miembros de la UE:

<https://ec.europa.eu/agriculture/>



MINISTERIO
DE AGRICULTURA, PESCA
Y ALIMENTACION