



12 de diciembre 2018

Índice:

1. Precios Medios Nacionales, comentarios y gráficos

2. Precios en Mercados Representativos UE (nacionales)

- 2.1 Cereales
- 2.2 Vinos
- 2.3 Aceites y Semillas
- 2.4 Frutas y Hortalizas
- 2.5 Vacuno
- 2.6 Ovino
- 2.7 Porcino

3. Precios en Mercados Representativos UE (semana anterior)



GOBIERNO
DE ESPAÑA

MINISTERIO
DE AGRICULTURA, PESCA
Y ALIMENTACIÓN

SUBSECRETARÍA

Subdirección General de Análisis, Coordinación y Estadística

sgestadi@mapama.es

<http://www.mapama.gob.es/es/estadistica/temas/default.aspx>

Publicación elaborada por la
Subsecretaría
Subdirección General de Análisis, Coordinación y Estadística



**MINISTERIO
DE AGRICULTURA, PESCA
Y ALIMENTACIÓN**

Edita

© Ministerio de Agricultura, Pesca y Alimentación
Secretaría General Técnica
Centro de Publicaciones
Catálogo de Publicaciones de la Administración General del Estado:
<http://publicacionesoficiales.boe.es/>

N.I.P.O.: 013-18-086-0

Se permite la utilización, copia o reproducción de los datos de este Boletín siempre que se cite expresamente su procedencia

PRECIOS MEDIOS NACIONALES AGRÍCOLAS (I)

PRODUCTOS AGRÍCOLAS (especificaciones)		Semana 48 26/11-02/12	Semana 49 03-09/12	Variación semanal euros	Variación semanal %
CEREALES					
(1)	Trigo blando panificable (€/t)	197,49	197,94	0,45	0,23
(1)	Trigo duro (€/t)	203,21	203,21	0,00	0,00
(1)	Cebada pienso (€/t)	189,46	188,50	-0,96	-0,51
(1)	Cebada malta (€/t)	197,99	197,05	-0,94	-0,47
(1)	Maíz grano (€/t)	181,26	181,27	0,01	0,01
(4)	Arroz cáscara (€/t)	295,43	294,66	-0,77	-0,26
(4)	Arroz blanco (€/t)	529,49	529,49	0,00	0,00
(4)	Arroz blanco vaporizado (€/t)	611,68	611,68	0,00	0,00
ALFALFA, PIPA DE GIRASOL, COLZA Y GUISANTES					
(1)	Alfalfa (€/t)	170,73	171,24	0,51	0,30
(1)	Pipa de girasol 9-2-44 (€/t)	304,36	304,36	0,00	0,00
(1)	Pipa de girasol alto oleico (€/t)	364,83	364,83	0,00	0,00
(4)	Colza grano (€/t)	313,60	313,60	0,00	0,00
(4)	Guisantes secos (€/t)	206,80	207,05	0,25	0,12
VINOS					
(2)	Vino blanco sin DOP/IGP (€/hectolitro)	36,24	35,52	-0,72	-1,98
(2)	Vino tinto sin DOP/IGP , 12 p. color (€/hectolitro)	50,18	50,29	0,11	0,23
(2)	Vino con DOP/IGP blanco RUEDA (€/hectolitro)	(*) 273,90	(**) 273,91	0,00	0,00
(2)	Vino con DOP/IGP tinto RIOJA (€/hectolitro)	(*) 240,30	(**) 240,31	0,00	0,00
ACEITES VEGETALES					
(3)	Aceite de oliva virgen extra < 0,8° (€/100 kg)	285,16	287,20	2,04	0,72
(3)	Aceite de oliva virgen, de 0,8° a 2° (€/100 kg)	250,86	250,18	-0,69	-0,27
(3)	Aceite de oliva lampante > 2° (€/100 kg)	240,29	237,94	-2,35	-0,98
(3)	Aceite de oliva refinado (€/100 kg) (***)	246,06	242,97	-3,09	-1,26
(3)	Aceite de oliva orujo crudo (€/100 kg) (****)	115,67	110,00	-5,67	-4,90
(3)	Aceite de oliva orujo refinado (€/100 kg) (****)	152,50	149,17	-3,33	-2,19
(3)	Aceite de girasol refinado (€/100 kg) (*****)	71,58	71,30	-0,28	-0,39

Posición comercial:

(1) Entrada industria; (2) Salida bodega; (3) Salida almazara; (4) Granel sobre almacén

(*) (**) En los vinos con DOP/IGP los precios son mensuales. (*) Precios Octubre 2018. (**) Precio Noviembre 2018.

(***) Aceite de oliva refinado. Valores media aritmética de Córdoba, Jaén, Sevilla y Tarragona

(****) Aceites de orujo crudo y orujo refinado. Valores media aritmética de Córdoba, Jaén y Tarragona.

(*****) Aceite de girasol refinado. Valores media aritmética de Córdoba, Sevilla y Tarragona.

COMENTARIOS DE MERCADO

● **CEREALES (▼▲)**: Diferente comportamiento en los precios medios de los cereales grano, con predominio de los descensos. Cebada pienso (-0,51%), cebada malta (-0,47%) y arroz cáscara (-0,26%). Las subidas han correspondido a trigo blando panificable 0,23% y maíz grano con un tímido 0,01%. El precio medio del trigo duro permanece estable.

● **VINOS (▼▲)**: También diferente comportamiento en los precios medios de los vinos sin DOP/IGP con descenso del (-1,98%) en el blanco e incremento del 0,23% en el tinto. Los vinos con DOP/IGP blanco RUEDA y tinto RIOJA mantienen los precios; ya que la comercialización de la campaña anterior finalizó y la de la vendimia 2018 aún no ha comenzado; no hay transacciones de vinos a granel.

● **ACEITES VEGETALES (▼▲)**: Predominio de los descensos en los precios medios de los aceites de oliva; sólo el virgen extra sube un 0,72%. Aceite de orujo crudo (-4,90%), aceite de orujo refinado (-2,19%), oliva refinado (-1,26%), lampante (-0,98%) y aceite virgen (-0,27%). El aceite de girasol refinado también desciende un (-0,39%).

PRECIOS MEDIOS NACIONALES AGRÍCOLAS (2)

PRODUCTOS AGRÍCOLAS (especificaciones)		Semana 48 26/11-02/12	Semana 49 03-09/12	Variación semanal euros	Variación semanal %
FRUTAS					
(4)	Clementina (€/100 kg)	18,13	17,23	-0,90	-4,99
(4)	Limón (€/100 kg)	32,32	32,29	-0,02	-0,07
(4)	Naranja (€/100 kg)	17,37	17,20	-0,17	-1,00
(4)	Aguacate (€/100 kg)	85,90	94,35	8,44	9,83
(4)	Manzana Golden (€/100 kg)	48,29	49,01	0,72	1,49
(4)	Pera Blanquilla (€/100 kg)	57,12	55,82	-1,29	-2,27
(4)	Uva de mesa (€/100 kg)	80,00	77,50	-2,50	-3,13
(4)	Plátano (€/100 kg)	62,29	62,44	0,15	0,24
HORTALIZAS					
(4)	Acelga (€/100kg)	46,89	43,96	-2,93	-6,25
(4)	Ajo seco (€/100kg)	175,00	175,00	0,00	0,00
(4)	Alcachofa (€/100kg)	182,07	180,01	-2,06	-1,13
(4)	Berenjena (€/100 kg)	77,13	79,38	2,25	2,92
(4)	Calabacín (€/100 kg)	61,95	46,37	-15,58	-25,15
(4)	Cebolla (€/100 kg)	25,33	26,92	1,60	6,30
(4)	Champiñón (€/100kg)	141,74	143,71	1,97	1,39
(4)	Coliflor (€/100kg)	48,40	48,82	0,42	0,87
(4)	Col-repollo (€/100kg)	28,62	27,38	-1,25	-4,35
(4)	Escarola (€/100kg)	45,45	49,85	4,40	9,68
(4)	Haba verde (€/100 kg)	111,00	99,86	-11,14	-10,04
(4)	Judía verde tipo plana (€/100 kg)	214,69	223,68	8,99	4,19
(4)	Lechuga Romana (€/100 ud)	31,49	26,56	-4,93	-15,66
(4)	Pepino (€/100 kg)	38,35	41,52	3,16	8,25
(4)	Pimiento verde tipo italiano (€/100 kg)	50,22	61,47	11,25	22,41
(4)	Tomate liso (€/100 kg)	65,82	62,24	-3,58	-5,43
(4)	Zanahoria (€/100 kg)	20,00	21,00	1,00	5,00
(4)	Patata (€/100 kg)	25,64	26,19	0,55	2,15

Posición comercial:

(4) Granel: sobre árbol, finca, almacén, agricultor, alhóndiga, lonja

COMENTARIOS DE MERCADO

● **CÍTRICOS (▼):** Pese a que, en general, las cotizaciones en origen de los cítricos en seguimiento permanecieron bastante estables con respecto a las de la semana anterior, comenzó el mes de diciembre con nuevos ajustes a la baja, no demasiado significativos, de sus medias nacionales: *clementina* (-4,99%), *naranja tipo Navel* (-1%) y *limón Fino* (-0,07%). Todo ello, en el marco de una campaña de precios bajos, debidos, en buena medida, a una oferta abundante y a una presencia importante de frutos con bajo calibre.

● **FRUTAS DE PEPITA (▼▲):** Semana de transición en los mercados de fruta de pepita, bastante calmados debido al puente de la Constitución. La *manzana Golden* (1,49%) recibió un ligero impulso desde los mercados gerundenses, y la *pera Blanquilla* (-2,27%) se ajustó levemente a la baja.

● **HORTALIZAS (▲▼):** Poco movimiento también, para lo que suele ser habitual, en los mercados en origen de los hortícolas de referencia, con mayoría de productos con precios medios al alza, aunque con subidas, por lo común, de poca importancia relativa. Destacó el incremento en *pimiento verde italiano* (22,41%), en una semana en que los precios de todos los tipos y variedades de este producto se vieron también incrementados en general. Entre los que bajaron, las variaciones relativas de mayor significación se produjeron en *calabacín* (-25,15%), *lechuga romana* (-15,66%) y *haba verde* (-10,04%). Comenzó la campaña de tardía en Canarias, lo que hizo subir ligeramente el precio medio nacional en origen de la *patata* (2,15%).

PRECIOS MEDIOS NACIONALES AGRÍCOLAS

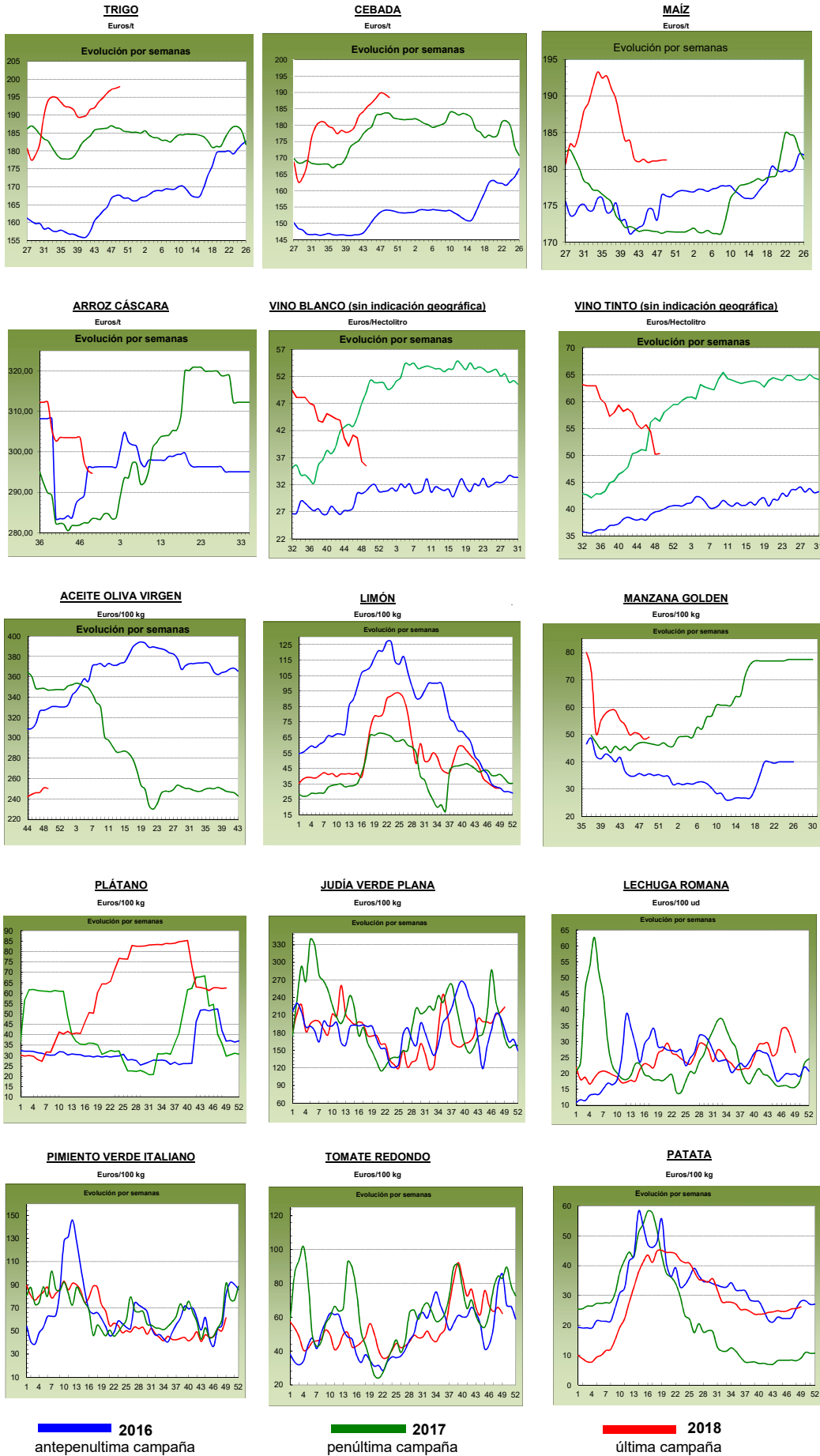

PRECIOS MEDIOS NACIONALES GANADEROS

PRODUCTOS GANADEROS (especificaciones)		Semana 48 26/11-02/12	Semana 49 03-09/12	Variación semanal euros	Variación semanal %
VACUNO					
(5)	Ternera, 180-300 kilos (€/100 kg canal)	389,06	389,41	0,35	0,09
(5)	Machos de 12 a 24 meses (Clase R) (€/100 kg canal)	373,24	376,03	2,79	0,75
(5)	Animales de 8 a 12 meses (Clase R) (€/100 kg canal)	391,24	395,80	4,56	1,17
(5)	Bovino vivo, conjunto categorías (€/100 kg vivo)	197,97	198,55	0,58	0,29
CORDERO					
(5)	Corderos 9-19 kilos (€/100 kg canal)	610,09	614,77	4,68	0,77
(5)	Corderos 12-16 kilos (€/100 kg canal)	575,93	582,92	6,99	1,21
PORCINO					
(5)	Porcino >60% magro (Clase S) (€/100 kg canal)	131,45	131,02	-0,43	-0,33
(5)	Porcino 60-55% magro (Clase E) (€/100 kg canal)	127,43	127,64	0,21	0,16
(5)	Porcino 55-50% magro (Clase U) (€/100 kg canal)	131,69	129,94	-1,75	-1,33
(5)	Porcino 50-45% magro (Clase R) (€/100 kg canal)	131,49	131,83	0,34	0,26
(5)	Lechon 20 kg (€/unidad)	36,90	38,90	2,00	5,42
POLLO					
(6)	Pollo, media de canales del 83% y 65% rdto. (€/100 kg canal)	154,34	155,34	1,00	0,65
(6)	Pollo P10 (83% rdto.) (€/100 kg canal)	153,99	154,20	0,21	0,14
(6)	Pollo P90 (65% rdto.) (€/100 kg canal)	154,39	155,48	1,09	0,71
HUEVOS					
(7)	Huevos, media Clase L y M (€/100 kg)	104,02	101,76	-2,26	-2,17
(7)	Huevos - Clase L (€/docena)	0,85	0,83	-0,02	-2,35
(7)	Huevos - Clase M (€/docena)	0,73	0,71	-0,02	-2,74
CONEJO					
(8)	Conejo 1,8-2,2 kilo, vivo (€/100 kg)	234,40	222,69	-11,71	-5,00
LECHE Y PRODUCTOS LÁCTEOS					
(10)	Suero de leche en polvo (€/100 kg)	75,37	79,42	4,05	5,37
(9)	Leche de vaca (€/100 litros). Fuente: FEAGA	Precio octubre 2018: 32,50 €/100 litros			
MIEL					
(11)	Miel multifloral a granel (€/100 kg)	Precio septiembre 2018: 309,28 €/100 kg			

Posición comercial:

- (5) Entrada matadero; (6) Salida muelle matadero; (7) Salida muelle centro de embalaje; (8) Salida granja; (9) Precio pagado al ganadero
(10) Precio franco fábrica sin impuestos ni costes; (11) Venta a la industria o mayorista

COMENTARIOS DE MERCADO

- **VACUNO (▲)**: En esta primera semana de diciembre, se nota aún más el incremento de demanda de este tipo de carne de cara a las fiestas navideñas que se aproximan. Así, se registró una subida generalizada en las cotizaciones de las **canales de vacuno** (0,09% en las de las terneras, 0,75% en las de los machos 12-24 meses y 1,17% en las de los animales 8-12 meses). Ligera subida del 0,29% en las cotizaciones de los **bovinos vivos**. La demanda exterior se muestra un poco más activa y el número de animales en campo empieza a descender, lo que ayuda a que los precios frenen la tendencia descendente que se seguía desde principio de año.
- **OVINO (▲)**: Subida media del 0,99% en las cotizaciones de las **canales de corderos**. Solamente la proximidad de las fiestas de Navidad sostienen los precios de este tipo de carne, pues la demanda no es muy elevada y el consumo se mantiene en niveles muy bajos. La competencia por lograr colocar este tipo de canales se acentúa, pues las procedentes de Inglaterra, Rumanía o Francia buscan acomodo en el exterior vía precios a la baja.
- **PORCINO (=)**: Descenso del (-0,31%), de media en sus diferentes clasificaciones, en las cotizaciones de las **canales de porcino de capa blanca**. La oferta es abundante dada la elevada demanda que hay por parte de los mataderos, pero esto es lo que ocurre en vivo, respecto a la carne, la demanda y el consumo se centran en Europa y el exceso de carne que hay en el mercado no permite subidas de cotizaciones. Las cotizaciones de los **lechones base 20 kg (▲)** subieron esta semana un 5,42%, debido a una demanda que supera a la oferta nacional. Las explotaciones de cebo sacan mucho animal con destino a matadero y las plazas vacantes que les quedan las cubren de inmediato con lechones procedentes, sobre todo, de España.
- **POLLOS (▲)**: Subida del 0,65% en las cotizaciones de las **canales de pollo**. La demanda sigue aumentando ligeramente mientras la oferta desciende debido a las bajas temperaturas.
- **HUEVOS (▼)**: Tanto la industria, como la distribución, como los comercializadores extranjeros han bajado sus pedidos de huevos, anotándose descensos en los precios del (-2,35%) en la docena de la Clase L y del (-2,74%) en la de la Clase M.
- **CONEJO (▼)**: Primer descenso que se recoge en el precio del **conejo vivo de granja** desde el mes de agosto (-5,00% semanal). La mínima demanda existente no ha podido soportar el nivel de precios alcanzado y, cómo ocurre estacionalmente, es el momento de descensos en las cotizaciones.
- **PRODUCTOS LÁCTEOS (▲)**: El **suero de leche en polvo** anotó una subida semanal del 5,37% en sus precios.

PRECIOS MEDIOS NACIONALES GANADEROS

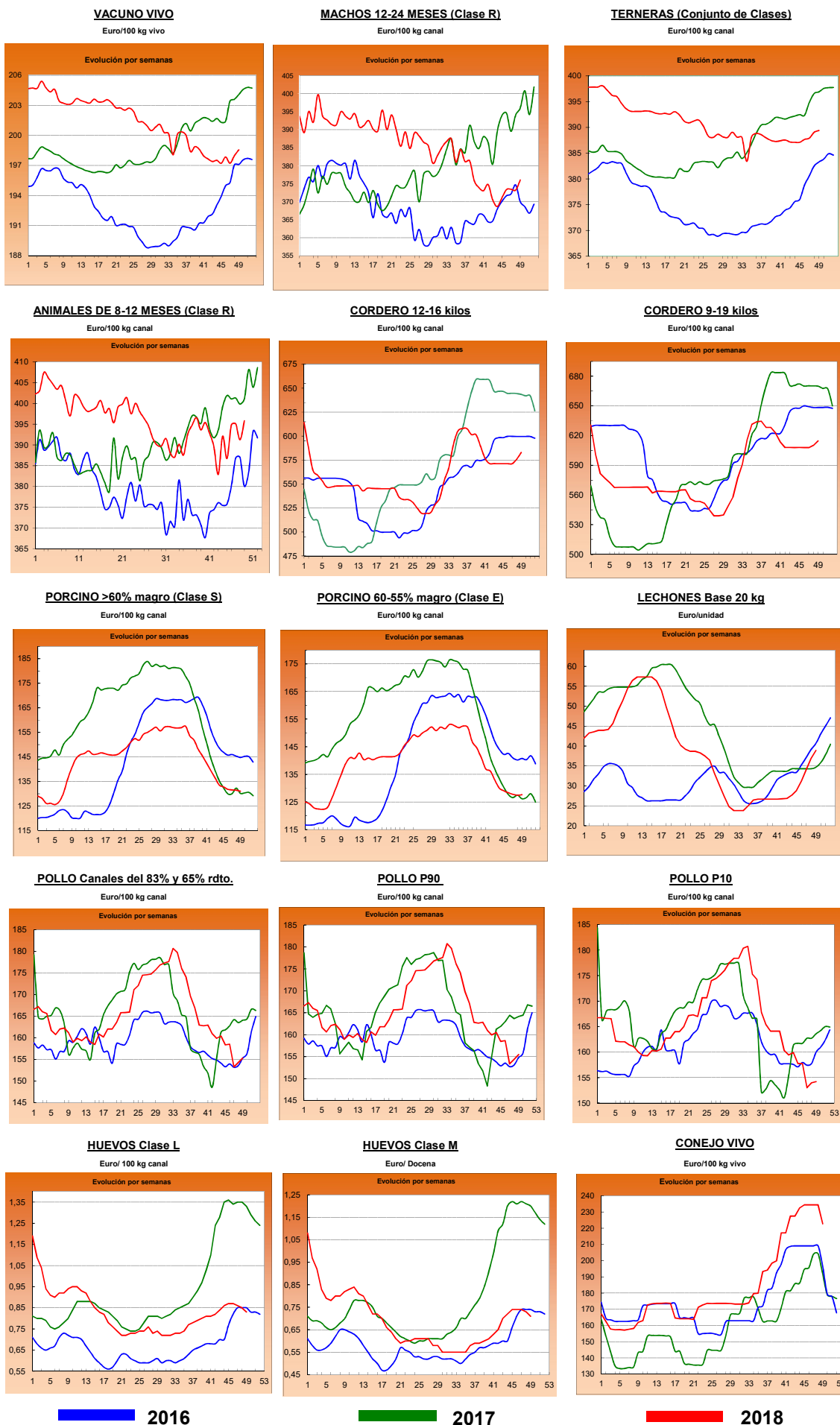

■ 2016

■ 2017

■ 2018

I-2 PRECIOS EN MERCADOS REPRESENTATIVOS - CEREAL

Precios en Euro/Tonelada

REGLAMENTO (UE) 2017/1185 DE LA COMISION. Artículo 11, Anexo I. 1.
Precios de comercio al por mayor. Mercancía nacional y/o importada, sobre vehículo

PRODUCTO	MERCADO REPRESENTATIVO	Semana 26/11-02/12 2018	Semana 03-09/12 2018	Variación €
Trigo Blando Panificable	Albacete	193,00	195,00	2,00
	Ávila	197,00	197,00	0,00
	Barcelona	217,00	217,00	0,00
	Burgos	192,40	192,40	0,00
	Cádiz	212,00	212,00	0,00
	Guadalajara	186,00	186,00	0,00
	Huesca	200,00	200,00	0,00
	León	194,80	194,80	0,00
	Lérida	200,00	200,00	0,00
	Madrid	186,00	186,00	0,00
	Murcia	207,00	209,00	2,00
	Navarra	200,00	200,00	0,00
	Palencia	190,80	190,80	0,00
	Pontevedra	209,00	209,00	0,00
	Salamanca	197,80	197,80	0,00
	Segovia	194,40	194,20	-0,20
	Sevilla	212,00	212,00	0,00
	Soria	194,20	196,00	1,80
	Tarragona	204,00	207,00	3,00
	Valladolid	193,40	193,50	0,10
Zamora	194,60	194,60	0,00	
Zaragoza	203,00	200,00	-3,00	
Trigo Duro	Cádiz	200,00	200,00	0,00
	Córdoba	205,00	205,00	0,00
	Sevilla	200,00	200,00	0,00
	Zaragoza	210,00	210,00	0,00

I-2 PRECIOS EN MERCADOS REPRESENTATIVOS - CEREAL

Precios en Euro/Tonelada

REGLAMENTO (UE) 2017/1185 DE LA COMISION. Artículo 11, Anexo I. 1.

Precios de comercio al por mayor. Mercancía nacional y/o importada, sobre vehículo

PRODUCTO	MERCADO REPRESENTATIVO	Semana 26/11-02/12 2018	Semana 03-09/12 2018	Variación €
Cebada Pienso	Albacete	185,30	182,90	-2,40
	Ávila	190,00	189,00	-1,00
	Burgos	189,00	189,00	0,00
	Cádiz	195,00	195,00	0,00
	Ciudad Real	188,20	187,40	-0,80
	Córdoba	198,00	198,00	0,00
	La Coruña	208,00	208,00	0,00
	Cuenca	187,00	185,00	-2,00
	Granada	195,00	195,00	0,00
	Guadalajara	184,20	184,20	0,00
	Huesca	187,00	186,00	-1,00
	León	190,00	190,00	0,00
	Lérida	192,00	192,00	0,00
	Murcia	196,00	195,00	-1,00
	Palencia	187,00	187,00	0,00
	Salamanca	196,00	195,00	-1,00
	Segovia	191,00	191,00	0,00
	Soria	187,00	187,00	0,00
	Teruel	190,00	188,00	-2,00
	Toledo	190,40	190,60	0,20
	Valladolid	189,00	189,00	0,00
	Zamora	190,00	190,00	0,00
	Zaragoza	190,00	188,00	-2,00
	Cebada Malta	Albacete	209,00	209,00
Burgos		194,20	187,80	-6,40
Ciudad Real		195,40	194,60	-0,80
Cuenca		209,00	207,00	-2,00
Guadalajara		191,40	191,40	0,00
Huesca		200,00	199,00	-1,00
Lérida		207,00	205,00	-2,00
Madrid		195,00	213,00	18,00
Navarra		198,00	198,00	0,00
Palencia		192,60	193,40	0,80
Salamanca		201,00	200,00	-1,00
Segovia		195,00	196,00	1,00
Soria		193,00	193,00	0,00
Teruel		193,00	190,00	-3,00
Toledo		198,00	199,00	1,00
Valladolid		191,80	191,80	0,00
Zamora	195,00	195,00	0,00	
Zaragoza	194,00	192,00	-2,00	

I-2 PRECIOS EN MERCADOS REPRESENTATIVOS - CEREAL

Precios en Euro/Tonelada

REGLAMENTO (UE) 2017/1185 DE LA COMISION. Artículo 11, Anexo I. 1. Cereales y 2 Arroz
Maíz grano, precios de comercio al por mayor. Mercancía nacional y/o importada, sobre vehículo
Arroz cáscara, arroz blanco precios salida almacén agricultor

PRODUCTO	MERCADO REPRESENTATIVO	Semana 26/11-02/12 2018	Semana 03-09/12 2018	Variación €
Maíz Grano	Albacete	176,40	176,40	0,00
	Badajoz	183,00	183,00	0,00
	Cáceres	183,00	183,00	0,00
	Ciudad Real	190,00	190,50	0,50
	Córdoba	181,00	181,00	0,00
	La Coruña	174,00	174,00	0,00
	Gerona	184,00	184,00	0,00
	Huesca	179,00	179,00	0,00
	León	178,80	178,80	0,00
	Lérida	178,00	178,00	0,00
	Madrid	176,00	176,00	0,00
	Navarra	188,00	188,00	0,00
	Pontevedra	180,00	180,00	0,00
	Salamanca	188,00	188,00	0,00
	Sevilla	185,00	185,00	0,00
	Toledo	187,00	187,00	0,00
	Valladolid	185,00	185,00	0,00
	Zamora	178,00	178,00	0,00
	Zaragoza	182,00	182,00	0,00
	Arroz cáscara (Indica)	Badajoz	273,00	273,00
Sevilla		309,00	309,00	0,00
Valencia		260,00	260,00	0,00
Arroz cáscara (Japónica)	Badajoz	290,00	290,00	0,00
	Sevilla	305,00	297,00	-8,00
	Valencia	290,00	290,00	0,00
Arroz blanco (Indica)	Badajoz	535,00	535,00	0,00
	Sevilla	490,00	490,00	0,00
	Valencia	557,50	557,50	0,00
Arroz blanco (Japónica)	Badajoz	550,00	550,00	0,00
	Sevilla	500,00	500,00	0,00
	Valencia	572,50	572,50	0,00
Arroz blanco vaporizado	Sevilla	612,00	612,00	0,00
	Valencia	595,00	595,00	0,00
Arroz partido	Sevilla	307,00	307,00	0,00
	Valencia	310,00	310,00	0,00

**II-3 PRECIOS EN MERCADOS REPRESENTATIVOS
VINOS BLANCOS Y TINTOS**

R. EJECUCIÓN (UE) 2017/1185 de la COMISIÓN. Art 11 Anexo II. 3.

En €/hectolitro, salida bodega, a granel, pago al contado sin I.V.A.

PRODUCTO	MERCADO REPRESENTATIVO	Semana 26/11 al 2/12	Semana 3 al 9/12	Variación €
		48 2018	49 2018	
VINO BLANCO sin DOP/IGP				
	Albacete	44,10	45,63	1,53
	Badajoz	35,83	35,83	0,00
	Ciudad Real	35,18	32,42	-2,76
	Cuenca	40,10	38,10	-2,00
	Toledo	37,64	40,39	2,75
VINO TINTO sin DOP/IGP				
Precio de vino tinto referido al producto de 12 puntos de color				
	Albacete	58,31	60,67	2,36
	Ciudad Real	41,73	38,39	-3,34
	Cuenca	46,21	48,21	2,00
	Badajoz	52,81	52,81	0,00
	Murcia	56,20	49,20	-7,00
	Toledo	52,63	56,39	3,76
	Valencia	40,43	39,58	-0,85
PRODUCTO	ZONA DOP / IGP	Euros / Hectolitro		Variación €
		Octubre	Noviembre	
VINO BLANCO con DOP/IGP	RUEDA	273,90	273,90	0,00
VINO TINTO con DOP/IGP	RIOJA	240,30	240,30	0,00

I-4 PRECIOS EN MERCADOS REPRESENTATIVOS DE ACEITES

Aceites. Precios sobre almazara, en €/100 kg, sin I.V.A. Rgto. 2017/1185. Art.11. Anexo I.3.
Semilla de girasol. Precios en centros de demanda, en €/100 kg, sin I.V.A. Rgto 2017/1185. Art. 8

PRODUCTO Y ESPECIFICACIONES	MERCADO REPRESENTATIVO	Semana 48 26/11 al 2/12 2018	Semana 49 3 al 9/12 2018	Variación €
ACEITE DE OLIVA VIRGEN EXTRA Menos de 0,8°	Badajoz	310,00	310,00	0,00
	Ciudad Real	286,00	283,00	-3,00
	Córdoba	270,00	290,00	20,00
	Granada	275,75	274,50	-1,25
	Jaén	291,26	288,09	-3,17
	Málaga	281,00	275,00	-6,00
	Sevilla	294,60	299,58	4,99
	Tarragona	290,00	282,50	-7,50
	Toledo	286,00	285,00	-1,00
ACEITE DE OLIVA VIRGEN De 0,8° a 2°	Badajoz	250,00	250,00	0,00
	Córdoba	250,00	247,50	-2,50
	Granada	253,50	253,50	0,00
	Jaén	249,11	248,91	-0,20
	Sevilla	262,94	265,67	2,72
	Cadiz	250,00	265,00	15,00
	Tarragona	252,50	250,00	-2,50
	Toledo	250,00	245,00	-5,00
ACEITE DE OLIVA LAMPANTE Más de 2°	Córdoba	241,50	241,00	-0,50
	Granada	239,00	239,00	0,00
	Jaén	240,09	236,84	-3,26
	Málaga	246,00	246,00	0,00
	Sevilla	247,99	249,00	1,01
	Tarragona	222,50	215,00	-7,50
	Badajoz	237,50	237,50	0,00
ACEITE DE OLIVA REFINADO	Córdoba	249,00	245,50	-3,50
	Jaén	244,00	241,50	-2,50
	Sevilla	246,25	247,38	1,13
	Tarragona	245,00	237,50	-7,50
ACEITE DE ORUJO CRUDO	Córdoba	119,00	109,00	-10,00
	Jaén	118,00	116,00	-2,00
	Tarragona	110,00	105,00	-5,00
ACEITE DE ORUJO REFINADO	Córdoba	154,00	151,50	-2,50
	Jaén	153,50	151,00	-2,50
	Tarragona	150,00	145,00	-5,00
ACEITE DE GIRASOL REFINADO	Córdoba	71,11	71,11	0,00
	Sevilla	71,63	71,30	-0,33
	Tarragona	72,00	71,50	-0,50
PIPA DE GIRASOL (9 - 2 - 44)	Sur	316,42	316,42	0,00
	Centro	293,25	293,25	0,00
	Norte	297,26	297,26	0,00

I-5 PRECIOS EN MERCADOS REPRESENTATIVOS - FRUTAS Y HORTALIZAS

PRECIOS DE PRODUCTOS NACIONALES

Mercados representativos de producción

Precios a la salida del centro de acondicionamiento de productos seleccionados, embalados y, en su caso, en palés (€/100 kg peso neto)

CITRICOS

PRODUCTO	MERCADO	VARIEDAD O TIPO	CAT.	CALIBRE	DIA/MES							
					3/12	4/12	5/12	6/12	7/12	8/12	9/12	PMPS
CLEMENTINA	Castellón	Arrufatina	1	1x-3	65,97	65,97	65,97	--	65,97	--	--	65,97
	Valencia	Arrufatina	1	1x-3	59,00	59,00	59,00	--	59,00	--	--	59,00
	Castellón	Clemenules	1	1x-3	71,16	71,55	75,61	76,58	74,71	74,83	67,17	74,34
	Valencia	Clemenules	1	1x-3	65,79	65,79	65,32	59,60	65,13	65,88	65,07	65,18
	Tarragona	Todas las variedades	1	1x-3	71,46	71,46	71,46	--	71,46	--	--	71,46
LIMÓN	Alicante	Fino	1	3-4	101,57	102,39	103,34	--	102,74	116,11	--	102,53
	Málaga	Fino	1	3-4	119,00	120,00	120,00	--	119,00	--	--	119,51
	Murcia	Fino	1	3-4	116,00	117,00	115,00	--	117,00	--	--	116,24
MANDARINA	Castellón	Clemenvilla	1	1-2	79,07	78,37	75,90	72,22	78,09	78,08	--	76,15
	Valencia	Clemenvilla	1	1-2	80,33	80,33	77,45	57,19	81,69	--	111,70	78,65
NARANJA	Alicante	Navelina	1	3-6	45,00	45,00	45,00	--	45,00	--	--	45,00
	Castellón	Navelina	1	3-6	53,72	51,53	55,21	64,36	52,21	50,78	--	53,50
	Valencia	Navelina	1	3-6	46,32	46,32	43,36	49,26	46,41	31,52	--	45,82
	Castellón	Salustiana	1	3-6	62,75	62,75	62,75	--	62,75	--	--	62,75
	Valencia	Salustiana	1	3-6	62,03	62,03	62,03	--	62,03	--	--	62,03
SATSUMA	Valencia	Owari	1	1x-3	62,35	62,35	62,35	--	62,35	--	--	62,35

FRUTAS DE PEPITA

PRODUCTO	MERCADO	VARIEDAD O TIPO	CAT.	CALIBRE mm	DIA/MES								
					3/12	4/12	5/12	6/12	7/12	8/12	9/12	PMPS	
MANZANA	Gerona	Fuji	1	70-80	106,40	106,40	106,40	--	106,40	--	--	106,39	
	Zaragoza	Fuji	1	70-80	92,00	--	92,10	--	92,10	--	--	92,07	
	Gerona	Golden Delicious	1	70-80	101,26	101,26	101,26	--	101,26	--	--	101,25	
	Lérida	Golden Delicious	1	70-80	65,44	65,10	65,64	64,50	65,26	--	--	65,25	
	Zaragoza	Golden Delicious	1	70-80	82,85	97,04	77,77	--	93,49	--	--	87,75	
	Gerona	Granny Smith	1	70-80	78,04	78,04	78,04	--	78,04	--	--	78,03	
	Lérida	Granny Smith	1	70-80	49,50	49,50	49,50	49,50	49,50	--	--	49,50	
	Zaragoza	Granny Smith	1	70-80	78,00	--	--	--	77,60	--	--	77,80	
	Lérida	Red Chief	1	70-80	--	64,50	63,16	64,50	60,68	--	--	62,78	
	Zaragoza	Red Chief	1	70-80	71,91	86,80	72,48	--	83,44	--	--	76,98	
	Gerona	Red Delicious	1	70-80	94,86	94,86	94,86	--	94,86	--	--	94,86	
	Zaragoza	Reineta	1	70-80	78,09	78,09	77,62	--	77,96	--	--	77,99	
	Gerona	Royal Gala	1	70-80	98,33	98,33	98,33	--	98,33	--	--	98,33	
	Lérida	Royal Gala	1	70-80	64,50	64,50	64,50	64,50	64,50	--	--	64,50	
	Zaragoza	Royal Gala	1	70-80	84,34	106,08	90,92	--	91,22	--	--	91,74	
	Zaragoza	Verde Doncella	1	70-80	83,00	83,00	83,00	--	83,00	--	--	83,00	
	PERA	Lérida	Abbé Fétel	1	70-75	66,00	48,00	--	--	68,08	--	--	63,43
		Lérida	Blanquilla	1	55-60	63,44	76,00	69,93	--	64,28	--	--	67,77
		Zaragoza	Blanquilla	1	55-60	77,27	82,58	79,92	--	77,27	--	--	80,20
		Lérida	Condesa (Alexandrina)	1	65-70	49,00	--	40,00	--	65,00	--	--	50,09
La Rioja		Conferencia	1	60-65+	80,00	80,00	80,00	--	80,00	--	--	80,00	
Lérida		Conferencia	1	60-65+	70,73	75,58	67,76	79,00	72,72	--	--	72,12	
Zaragoza		Conferencia	1	60-65+	74,57	73,30	70,89	--	71,21	--	--	72,10	
Lérida		Devoe	1	60-65	--	--	63,00	--	--	--	--	63,00	
Lérida		Ercolini	1	50-60	89,00	89,00	89,00	--	89,00	--	--	89,00	
Lérida		Limonera	1	60-65	64,00	64,00	64,00	64,00	64,00	--	--	64,00	
Zaragoza		Packhams Triumph	1	60-65	68,00	--	--	--	61,73	--	--	65,03	
UVA DE MESA		Alicante	Aledo	1	-	151,05	151,05	151,05	--	151,05	--	--	151,05
	Murcia	Autumn Royal	1	-	160,00	160,00	160,00	--	160,00	--	--	160,00	
	Murcia	Crimson Seedless	1	-	170,00	170,00	170,00	170,00	170,00	--	--	170,00	

FRUTAS DE HUESO

PRODUCTO	MERCADO	VARIEDAD O TIPO	CAT.	CALIBRE	DIA/MES							
					3/12	4/12	5/12	6/12	7/12	8/12	9/12	PMPS
AGUACATE	Granada	Hass	-	-	255,00	255,00	255,00	255,00	255,00	--	--	255

I-5 b FRUTAS Y HORTALIZAS
PRECIOS DE PRODUCTOS NACIONALES
Mercados representativos de producción

Referencia: Reglamento Delegado (UE) 2017/891 de la Comisión, de 13 de marzo (DOUE de 25 de mayo). Art. 55 y Anexo VI

Precios a la salida del centro de acondicionamiento de productos seleccionados, embalados y, en su caso, en palés (€/100kg peso neto)

CÍTRICOS

PRODUCTO	MERCADO	VARIEDAD O TIPO	CAT.	CALIBRE	PRECIO MEDIO PONDERADO SEMANAL NACIONAL Semana 49 - 2018: 03/12 - 09/12
CLEMENTINA	ESPAÑA	Todas las variedades	I	1X-3	70,02
LIMÓN	ESPAÑA	Todas las variedades	I	3-4	114,79
MANDARINA	ESPAÑA	Todas las variedades	I	1-2	78,34
NARANJA	ESPAÑA	Navelina	I	3-6	45,95
	ESPAÑA	Salustiana	I	3-6	62,08
SATSUMA	ESPAÑA	Todas las variedades	I	1X-3	62,35

FRUTAS DE PEPITA

PRODUCTO	MERCADO	VARIEDAD O TIPO	CAT.	CALIBRE mm	PRECIO MEDIO PONDERADO SEMANAL NACIONAL Semana 49 - 2018: 03/12 - 09/12
MANZANA	ESPAÑA	Fuji	I	70/80	100,34
	ESPAÑA	Golden delicious	I	70/80	78,23
	ESPAÑA	Granny Smith	I	70/80	61,69
	ESPAÑA	Red Delicious y demás Var. Rojas	I	70/80	73,29
PERA	ESPAÑA	Abbé Fétel	I	70-75	63,43
	ESPAÑA	Blanquilla	I	55-60	69,17
	ESPAÑA	Conferencia	I	60/65+	72,88
UVA DE MESA	ESPAÑA	Todas las variedades con pepitas	I	-	151,05
	ESPAÑA	Todas las variedades sin pepitas	I	-	164,39

FRUTAS DE HUESO

PRODUCTO	MERCADO	VARIEDAD O TIPO	CAT.	CALIBRE	PRECIO MEDIO PONDERADO SEMANAL NACIONAL Semana 49 - 2018: 03/12 - 09/12
AGUACATE	ESPAÑA	Hass	-	-	255,00

I-5 PRECIOS EN MERCADOS REPRESENTATIVOS - FRUTAS Y HORTALIZAS

PRECIOS DE PRODUCTOS NACIONALES

Mercados representativos de producción

Precios a la salida del centro de acondicionamiento de productos seleccionados, embalados y, en su caso, en palé/100 kg peso neto)

HORTALIZAS

PRODUCTO	MERCADO	VARIEDAD O TIPO	CAT.	CALIBRE	DIA/MES							
					3/12	4/12	5/12	6/12	7/12	8/12	9/12	PMPS
AJO	Cuenca	Blanco	-	50-60 mm	180,00	180,00	180,00	--	180,00	--	--	180,00
	Toledo	Blanco	-	50-60 mm	180,00	180,00	180,00	--	180,00	--	--	180,00
	Albacete	Morado	-	50-80 mm	180,00	180,00	180,00	--	180,00	--	--	180,00
	Córdoba	Morado	-	50-80 mm	165,00	165,00	165,00	--	165,00	--	--	165,00
	Cuenca	Morado	-	50-80 mm	213,00	213,00	213,00	--	213,00	--	--	213,00
	Albacete	Primavera	-	50-60 mm	120,00	120,00	120,00	--	120,00	--	--	120,00
	Córdoba	Primavera	-	50-60 mm	149,46	149,44	149,60	138,00	149,62	--	--	149,41
	Cuenca	Primavera	-	50-60 mm	157,65	157,65	157,65	--	157,65	--	--	157,65
	Toledo	Primavera	-	50-60 mm	135,00	135,00	135,00	--	135,00	--	--	135,00
ALCACHOFA	Murcia	--	-	-	183,00	185,00	201,00	--	203,00	--	--	193,71
BERENJENA	Almería	Todos los tipos y variedades	-	-	118,00	119,00	117,00	--	117,50	--	--	117,61
BRÓCOLI	Murcia	Todos los tipos y variedades	-	-	90,00	83,00	78,00	--	81,00	--	--	82,35
CALABACÍN	Almería	Todas las variedades	-	14-21 g	83,53	66,00	66,00	--	66,00	--	--	68,54
	Murcia	Todas las variedades	-	14-21 g	82,00	80,00	80,00	--	78,00	--	--	80,23
CEBOLLA	Albacete	Todos los tipos y variedades	-	40-80 mm	35,90	35,90	35,90	--	35,90	--	--	35,90
	Ávila	Todos los tipos y variedades	-	40-80 mm	24,00	24,00	24,00	--	24,00	--	--	24,00
	Cuenca	Grano	-	40-80 mm	30,00	30,00	30,00	--	30,00	--	--	30,00
	Toledo	Grano	-	40-80 mm	29,00	29,00	29,00	--	29,00	--	--	29,00
CHAMPIÑÓN	Albacete	Cerrado	-	30-65 mm	172,00	172,00	172,00	--	172,00	--	--	172,00
	Cuenca	Cerrado	-	30-65 mm	190,00	190,00	190,00	--	190,00	--	--	190,00
	La Rioja	Cerrado	-	30-65 mm	222,61	222,61	222,58	--	222,74	--	--	222,64
COLIFLOR	La Rioja	Todos los tipos y variedades	-	-	52,63	52,63	52,63	--	52,63	--	--	52,63
	Murcia	Todos los tipos y variedades	-	-	110,00	108,00	112,00	--	109,00	--	--	109,52
COL-REPOLLO	Toledo	Todos los tipos y variedades	-	-	33,00	33,00	33,00	--	33,00	--	--	33,00
ESCAROLA	Murcia	Lisa	-	-	115,00	120,00	114,00	--	113,00	--	--	115,43
ESPINACA	Murcia	--	-	-	122,00	125,00	125,00	--	124,00	--	--	124,31
JUDÍA VERDE	Almería	Emerite	-	-	--	--	117,00	--	169,00	--	--	135,65
	Almería	Plana	-	-	235,67	242,10	226,76	--	241,67	--	--	233,48
	Granada	Plana	-	-	250,00	210,00	223,00	233,00	322,00	--	--	241,09
LECHUGA	Murcia	Baby	I	-	110,00	112,00	107,00	--	105,00	--	--	108,14
	Murcia	Iceberg	I	400g y+	70,00	68,00	70,00	--	70,00	--	--	69,46
	Murcia	Romana	I	400g y+	82,00	85,00	85,00	--	85,00	--	--	84,33
PEPINO	Almería	De Almería	-	350-500 g	69,62	70,47	71,88	--	63,57	49,02	--	66,07
	Murcia	Español	-	M (20-25 cm)	85,00	90,00	88,00	--	90,00	--	--	87,80
	Almería	Morico	-	-	--	--	73,00	--	72,00	--	--	72,33
PIMIENTO	Almería	Cuadrado Color	I	70 mm y +	--	--	134,00	--	135,00	--	--	134,52
	Almería	Cuadrado Verde	I	70 mm y +	78,82	81,18	72,00	--	82,00	--	--	78,50
	Almería	Italiano Verde	I	40 mm y +	--	--	80,00	--	93,00	--	--	89,44
PUERRO	Segovia	Todos los tipos y variedades	-	-	64,00	64,00	64,00	--	64,00	--	--	64,00
	Valladolid	Todos los tipos y variedades	-	-	68,00	68,00	68,00	--	68,00	--	--	68,00
SETAS CULTIVADAS	La Rioja	Pleurotus ostreatus	-	-	232,90	234,08	231,83	--	232,63	--	--	232,86
TOMATE	Almería	Cereza	I	-	--	143,00	141,00	130,00	127,00	131,00	--	135,03
	Granada	Cereza	I	-	177,00	105,00	164,00	--	152,00	--	--	153,85
	Murcia	Cereza	I	-	185,00	183,00	180,00	--	187,00	--	--	184,76
	Almería	Racimo	I	-	--	115,00	116,00	115,00	118,00	118,00	--	116,53
	Almería	Redondo	I	57-100mm	90,00	81,00	80,00	81,00	82,50	86,00	--	82,79
	Granada	Redondo	I	57-100mm	81,00	84,00	76,00	80,00	75,00	--	--	79,50
	Murcia	Redondo	I	57-100mm	80,00	78,00	80,00	--	81,00	--	--	79,89
ZANAHORIA	Segovia	Todos los tipos y variedades	-	-	36,00	36,00	36,00	--	36,00	--	--	36,00
	Toledo	Todos los tipos y variedades	-	-	40,00	40,00	40,00	--	40,00	--	--	40,00
	Valladolid	Todos los tipos y variedades	-	-	40,00	40,00	40,00	--	40,00	--	--	40,00

I-5 b FRUTAS Y HORTALIZAS
PRECIOS DE PRODUCTOS NACIONALES
Mercados representativos de producción

Referencia: Reglamento Delegado (UE) 2017/891 de la Comisión, de 13 de marzo (DOUE de 25 de mayo). Art. 55 y Anexo VI

Precios a la salida del centro de acondicionamiento de productos seleccionados, embalados y, en su caso, en palés (€/100kg peso neto)

HORTALIZAS

PRODUCTO	MERCADO	VARIEDAD O TIPO	CAT.	CALIBRE	PRECIO MEDIO PONDERADO SEMANAL NACIONAL Semana 49 - 2018: 03/12 - 09/12
AJO	ESPAÑA	Blanco	-	50-60 mm	180,00
	ESPAÑA	Morado	-	45-55 mm	186,00
	ESPAÑA	Primavera	-	50-60 mm	140,34
BERENJENA	ESPAÑA	Todos los tipos y variedades	-	40+/70+	117,61
CALABACÍN	ESPAÑA	Todas las variedades	-	14-21	68,82
CEBOLLA	ESPAÑA	Todos los tipos y variedades	-	40-80	34,70
CHAMPIÑÓN (SETAS CULTIVADAS)	ESPAÑA	Cerrado	-	Medio (30-65 mm)	203,65
COLIFLOR	ESPAÑA	Todos los tipos y variedades	-	-	75,32
COL-REPOLLO	ESPAÑA	Todos los tipos y variedades	-	-	33,00
JUDÍA (VERDE)	ESPAÑA	Todos los tipos y variedades	-	-	232,37
LECHUGA	ESPAÑA	Todos los tipos y variedades	I	400 g o superior	75,06
PEPINO	ESPAÑA	Variedades lisas	-	350-500 g	66,07
PIMIENTO DULCE	ESPAÑA	Todos los tipos y variedades	I	40 mm o superior	105,35
PUERRO	ESPAÑA	Todos los tipos y variedades	-	-	64,77
TOMATE	ESPAÑA	Cereza	I	-	154,44
	ESPAÑA	Racimo	I	-	116,53
	ESPAÑA	Redondo	I	57-100mm	82,38
ZANAHORIA	ESPAÑA	Todos los tipos y variedades	-	-	38,43

I-6 PRECIOS EN MERCADOS REPRESENTATIVOS VACUNO Y OVINO

A) BOVINO

1.- PRECIO MEDIO NACIONAL (Euro/100 kg Canal) DE CANALES DE BOVINO PESADO SEGÚN MODELO COMUNITARIO DE CLASIFICACIÓN (R(CE) No 1249/2008 y R(UE) No 148/2014).

CATEGORÍA	CLASE DE CONFORMACION Y DE ESTADO DE ENGRASAMIENTO	Semana 26/11-02/12 2018	Semana 03-09/12 2018	Variación €
Categoría A: Canales de machos jóvenes sin castrar de más de un año y menos de dos años	Muy buena y poco cubierta (U-2)	387,83	387,59	-0,25
	Muy buena y cubierta (U-3)	387,17	389,86	2,68
	Precio medio ponderado Categoría U	387,48	388,80	1,33
	Buena y poco cubierta (R-2)	373,03	378,24	5,21
	Buena y cubierta (R-3)	373,48	373,52	0,04
	Precio medio ponderado Categoría R	373,24	376,03	2,79
	Menos buena y poco cubierta(O-2)	349,96	348,73	-1,22
Menos buena y cubierta (O-3)	354,36	351,20	-3,16	
	Precio medio ponderado Categoría O	351,45	349,57	-1,88
Categoría D: Canales de hembras que hayan parido	Mediocre y poco cubierta (P-2)	194,20	202,97	8,78
	Mediocre y cubierta (P-3)	228,76	229,63	0,87
	Precio medio ponderado Categoría P	196,48	204,73	8,26
	Buena y cubierta (R-3)	254,39	266,82	12,43
	Buena y grasa (R-4)	313,49	321,38	7,89
	Precio medio ponderado Categoría R	274,25	285,16	10,91
	Menos buena y poco cubierta(O-2)	226,68	228,43	1,75
Menos buena y cubierta (O-3)	249,04	249,99	0,95	
Menos buena y grasa (O-4)	269,11	278,38	9,28	
	Precio medio ponderado Categoría O	241,83	243,94	2,10
Categoría E: Canales de otras hembras (de 12 meses ó más)	Muy buena y poco cubierta (U-2)	414,72	417,96	3,24
	Muy buena y cubierta (U-3)	404,71	405,92	1,21
	Precio medio ponderado Categoría U	406,48	408,05	1,57
	Buena y poco cubierta (R-2)	400,87	399,01	-1,86
	Buena y cubierta (R-3)	396,37	398,62	2,25
	Buena y grasa (R-4)	381,25	391,52	10,27
	Precio medio ponderado Categoría R	395,57	398,11	2,54
Menos buena y poco cubierta(O-2)	322,01	310,79	-11,21	
Menos buena y cubierta (O-3)	344,40	346,56	2,16	
Menos buena y grasa (O-4)	347,19	345,64	-1,55	
	Precio medio ponderado Categoría O	340,35	340,03	-0,32
Categoría Z: Canales de animales desde 8 a menos de 12 meses	Muy buena y poco cubierta (U-2)	424,95	421,56	-3,40
	Muy buena y cubierta (U-3)	399,35	409,73	10,38
	Precio medio ponderado Categoría U	411,41	415,30	3,89
	Buena y poco cubierta (R-2)	387,54	395,17	7,63
	Buena y cubierta (R-3)	392,60	396,03	3,43
	Precio medio ponderado Categoría R	391,24	395,80	4,56
	Menos buena y poco cubierta(O-2)	346,01	343,07	-2,95
Menos buena y cubierta (O-3)	339,40	350,56	11,16	
	Precio medio ponderado Categoría O	343,26	346,19	2,94

I-6 PRECIOS MEDIOS NACIONALES EN MERCADOS REPRESENTATIVOS VACUNO Y OVINO**1.-PRECIO MEDIO NACIONAL DE DISTINTAS CATEGORÍAS DE BOVINO (Euro/100 kg)**

BOVINO VIVO	Semana 26/11-02/12 2018	Semana 03-09/12 2018	Variación €
Machos hasta 480 Kg. vivo	228,32	228,34	0,02
Machos de más de 480 kg. vivo	201,77	201,83	0,06
Hembras que hayan parido	95,83	98,51	2,69
Otras hembras de hasta 380 Kg. vivo	230,77	231,16	0,39
Otras hembras de más de 380 Kg. vivo	217,62	217,95	0,33

2.-PRECIO MEDIO NACIONAL DE ANIMALES VIVOS DE LA ESPECIE BOVINA (Commission Regulation - R 2017/1185 Art. 11 - Annex I.6)

OTROS BOVINOS	Semana 26/11-02/12 2018	Semana 03-09/12 2018	Variación €
Terneros de ocho días a cuatro semanas			
tipo cruzado	174,63	163,32	-11,32
tipo frisón/país	80,50	76,98	-3,52
<i>Media aritmética nacional (Euro/Cabeza)</i>	127,57	120,15	-7,42
Bovinos ligeros machos comprendidos entre seis y doce meses			
tipo cruzado	297,68	298,49	0,81
tipo frisón/país	186,82	186,12	-0,70
<i>Media ponderada nacional (machos y hembras) (Euro/100 kg Vivo)</i>	261,35	261,88	0,53

B) CORDEROS**3.- PRECIOS MEDIOS NACIONALES DE LAS CANALES DE LA ESPECIES OVINA, SEGÚN MODELO DE CLASIFICACIÓN (R(CE) No 1308/2013. Annex IV. C)**

(Commission Regulation - R 2017/1185 Art. 11 - Annex I.6). Euro/100 kg Canal)

CORDEROS I y II	Semana 26/11-02/12 2018	Semana 03-09/12 2018	Variación €
Corderos I (12 a 13 kg/canal)	603,35	608,79	5,44
Corderos II (13,1 a 16 kg/canal)	548,51	557,04	8,52
<i>Media ponderada</i>	575,93	582,92	6,98

4.-PRECIOS MEDIOS NACIONALES DE LAS CANALES DE CORDERO EN MERCADOS REPRESENTATIVOS (R(CE) No 1308/2013. Annex IV. B) (Commission Regulation - R 2017/1185 Art. 11 - Annex I.6). Euro/100 Kg.)

MERCADO REPRESENTATIVO	Semana 26/11-02/12 2018	Semana 03-09/12 2018	Variación €
Cordero 9-19 kg			
Barcelona	672,33	672,33	0,00
Madrid	710,08	710,08	0,00
Valencia	694,30	694,38	0,08
Albacete	595,15	605,16	10,01
Extremadura	590,11	590,12	0,00
Segovia	595,14	608,45	13,31
Toledo	600,69	600,69	0,00
Zaragoza	646,71	646,71	0,00
<i>Media ponderada</i>	610,09	614,77	4,68

PRECIOS MEDIOS NACIONALES EN MERCADOS REPRESENTATIVOS - PRODUCTOS**D-1)PRECIOS MEDIOS NACIONALES DE LAS CANALES DE LA ESPECIE PORCINA, SEGÚN MODELO DE CLASIFICACIÓN (R(CE) No 1308/2013. Annex IV. B). (Commission Regulation - R 2017/1185 Art. 11 - Annex I.6)**

Euro/100 kg Canal

	Clase S			Clase E			Clase U		
	Semana 26/11-02/12 2018	Semana 03-09/12 2018	Variación €	Semana 26/11- 02/12 2018	Semana 03-09/12 2018	Variación €	Semana 26/11- 02/12 2018	Semana 03-09/12 2018	Variación €
PRECIO MEDIO NACIONAL	131,45	131,02	-0,44	127,43	127,64	0,21	131,69	129,94	-1,75

	Clase R			Clase O			Clase P		
	Semana 26/11-02/12 2018	Semana 03-09/12 2018	Variación €	Semana 26/11- 02/12 2018	Semana 03-09/12 2018	Variación €	Semana 26/11- 02/12 2018	Semana 03-09/12 2018	Variación €
PRECIO MEDIO NACIONAL	131,49	131,82	0,33	132,18	131,84	-0,34	120,91	123,24	2,33

D-2)-PORCINO CEBADO

Euros/kg vivo

MERCADO REPRESENTATIVO	SELECTO			NORMAL			GRASO		
	Semana 26/11-02/12 2018	Semana 03-09/12 2018	Variación €	Semana 26/11-02/12 2018	Semana 03-09/12 2018	Variación €	Semana 26/11-02/12 2018	Semana 03-09/12 2018	Variación €
Albacete	--	--	--	--	--	--	--	--	--
Barcelona	--	--	--	1,09	1,09	0,00	1,06	1,06	0,00
Huesca	1,06	1,06	0,00	1,04	1,04	0,00	1,02	1,02	0,00
Lleida	1,05	1,05	0,00	1,04	1,04	0,00	1,03	1,03	0,00
Murcia	1,08	1,08	0,00	1,08	1,08	0,00	1,06	1,06	0,00
Pontevedra	1,07	1,07	0,00	1,04	1,04	0,00	1,36	1,36	0,00
Salamanca	1,04	1,04	0,00	1,04	1,04	0,00	1,22	1,22	0,00
Segovia	1,05	1,05	0,00	1,04	1,04	0,00	1,27	1,27	0,00
Zaragoza	1,08	1,08	0,00	1,04	1,04	0,00	1,03	1,03	0,00

PRECIOS MEDIOS NACIONALES EN MERCADOS REPRESENTATIVOS - PRODUCTOS**E) - PORCINO PRECOZ
LECHONES, OTRAS CALIDADES.**

Euro/100 Kg vivo

Cerdas de Desvieje	Semana 26/11-02/12 2018	Semana 03-09/12 2018	Variación €
Cerdas de Desvieje	45,05	45,05	0,00
CERDOS CEBADOS			
Categoría U	101,40	100,05	-1,35
LECHONES			
Lleida.Base 20kg de peso.	165,00	175,00	10,00
Segovia.Base 20kg de peso.	210,00	220,00	10,00
Media nacional. Calidad Normal. Base 20 kg de peso	184,51	194,51	10,00

F) - TRONCO IBÉRICO

Euro/100 Kg vivo

TOSTONES	Semana 26/11-02/12 2018	Semana 03-09/12 2018	Variación €
De 5 a 9 kilos	301,79	306,07	4,28
De 9 a 12 kilos	415,00	419,29	4,29
LECHONES			
Lechón Ibérico Cruzado Base 23 kg	320,17	319,24	-0,93
MARRANOS			
Marranos Ibéricos de 35 a 60 kg	--	--	--
PRIMALES			
Primals Ibéricos de 60 a 100 kg	--	--	--
CERDO CEBADO			
Cerdo Cebado (Intensivo)	206,29	206,12	-0,17
Cerdo Cebado de Campo (Extensivo)	214,97	214,97	0,00
Cerdo Cebado de Bellota 100% Ibérico	317,78	318,11	0,33
DESVIEJE			
Reproductores de desvieje	108,70	108,70	0,00
REPRODUCTORES			
Reproductores >6 meses	374,50	374,50	0,00
CASTRONAS			
Castronas	100,00	100,00	0,00

Denominaciones de acuerdo con la Norma de Calidad (RD 4/2014)

PRECIOS DE MERCADO. PAÍSES MIEMBROS UE

Semana 48 (del 26 de noviembre al 2 de diciembre). Año 2018

1.- PRECIO MEDIO NACIONAL DE LAS CANALES DE BOVINO PESADO SEGÚN MODELO DE CLASIFICACIÓN (R(CE) No 1308/2013. Annex IV. A)
(Commission Regulation - R 2017/1185 Art. 11 - Annex I.6)
(Euros/100 kg)

CATEGORIA	CLASE DE CONFORMACIÓN Y DE ESTADO DE ENGRASAMIENTO	Alemania (DE)	Irlanda (IE)	España (ES)	Francia (FR)	Italia (IT)	Polonia (PL)	Portugal (PT)	Reino Unido (UK)	UE-28	% España / UE
Categoría A: Canales de machos jóvenes sin castrar de más de 12 y menos 24 meses	Muy buena y poco cubierta (U-2)	400,0	371,0	387,8	409,0	424,9	339,2	398,3	399,6	402,1	-3,6
	Muy buena y cubierta (U-3)	396,8	372,6	387,2	390,0	425,2	343,2	396,7	393,6	392,1	-1,3
	Buena y poco cubierta (R-2)	394,0	361,3	373,0	379,0	395,5	334,8	376,3	387,6	376,2	-0,9
	Buena y cubierta (R-3)	390,1	362,5	373,5	376,0	434,9	333,6	385,3	390,4	376,5	-0,8
	Menos buena y poco cubierta (O-2)	351,0	342,1	350,0	326,0	320,9	323,6	344,1	353,0	338,3	3,4
	Menos buena y cubierta (O-3)	355,7	344,8	354,4	330,0	334,7	324,8	363,1	356,3	346,0	2,4
	Categoría A	384,9	361,2	378,9	379,9	417,3	328,7	380,0	378,7	375,6	0,9
Categoría D: Hembras paridas	Buena y cubierta (R-3)	282,0	296,6	254,4	372,0	287,8	290,8	243,0	284,8	332,0	-23,4
	Buena y grasa (R-4)	282,0	294,9	313,5	349,0	279,9	289,4	238,1	282,3	293,3	6,9
	Menos buena y poco cubierta (O-2)	247,2	267,0	226,7	311,0	250,6	259,3	221,8	247,1	249,6	-9,2
	Menos buena y cubierta (O-3)	247,9	272,5	249,0	303,0	263,9	271,0	216,4	261,2	267,2	-6,8
	Menos buena y grasa (O-4)	256,4	273,0	269,1	287,0	259,4	270,3	227,1	262,7	266,2	1,1
	Mediocre y poco cubierta (P-2)	199,6	230,4	194,2	237,0	214,9	237,2	201,1	212,3	217,9	-10,9
	Mediocre y cubierta (P-3)	209,3	259,3	228,8	262,0	234,7	242,8	202,6	233,9	250,3	-8,6
Categoría D	244,0	266,4	233,1	305,5	234,9	262,9	212,5	250,8	267,4	-12,8	
Categoría E: Hembras de más de 12 meses	Muy buena y poco cubierta (U-2)	377,4	387,0	414,7	440,0	440,3	325,3	396,6	416,2	427,5	-3,0
	Muy buena y cubierta (U-3)	375,8	390,7	404,7	443,0	466,8	336,2	392,9	418,9	423,9	-4,5
	Buena y poco cubierta (R-2)	369,5	372,8	400,9	372,0	440,0	326,9	389,4	399,1	375,5	6,8
	Buena y cubierta (R-3)	370,9	377,9	396,4	387,0	420,3	326,7	381,3	407,6	380,8	4,1
	Buena y grasa (R-4)	363,0	378,6	381,3	369,0	383,8	325,7	385,0	409,3	389,6	-2,1
	Menos buena y poco cubierta (O-2)	254,9	348,4	322,0	296,0	266,4	302,9	367,7	347,5	296,5	8,6
	Menos buena y cubierta (O-3)	261,6	363,6	344,4	313,0	290,9	307,3	357,2	383,8	320,4	7,5
	Menos buena y grasa (O-4)	264,4	362,9	347,2	310,0	302,6	304,5		391,8	362,3	-4,2
	Categoría E	336,6	373,9	398,7	401,1	446,4	314,2	379,8	402,4	379,8	5,0
Categoría Z: Canales de machos y hembras de más de 8 y menos de 12 meses	Muy buena y poco cubierta (U-2)			425,0		483,8		396,3		429,7	-1,1
	Muy buena y cubierta (U-3)			399,4		416,3		398,4		392,5	1,7
	Buena y poco cubierta (R-2)			387,5		444,6		366,3		389,4	-0,5
	Buena y cubierta (R-3)			392,6		419,0		381,4		371,5	5,7
	Menos buena y poco cubierta (O-2)			346,0		462,1	285,2	336,6		355,2	-2,6
	Menos buena y cubierta (O-3)			339,4			322,9	365,0	593,7	339,5	0,0
	Categoría Z			409,5		457,9	296,7	353,7	593,7	377,1	8,6

https://ec.europa.eu/agriculture/market-observatory/meat/beef/weekly-carcase-prices_en

2.- PRECIO MEDIO NACIONAL DE ANIMALES VIVOS DE LA ESPECIE BOVINA
(Commission Regulation - R 2017/1185 Art. 11 - Annex I.6)

CATEGORIA	Alemania (DE)	Irlanda (IE)	España (ES)	Francia (FR)	Italia (IT)	Polonia (PL)	Reino Unido (UK)	UE-28	% España / UE
Bovinos de mas de 6 y menos de 12 meses (Euros/kg vivo) (Media ponderada Frison y Cruzado)	1,95	2,05	2,61	2,63	2,87	2,38	1,76	2,26	15,28
Terneros de 8 días a 4 semanas (Euros/cabeza):									
. FRISON/PAIS	75,63	108,40	80,50	43,00	109,92	156,87	48,34	85,34	-5,68
. CRUZADO	189,30	187,96	174,63	155,00	238,65	229,61	178,05	190,20	-8,19

https://ec.europa.eu/agriculture/market-observatory/meat/beef/weekly-live-prices_en

PRECIOS DE MERCADO. PAÍSES MIEMBROS UE

Semana 48 (del 26 de noviembre al 2 de diciembre). Año 2018

B) OVINO

PRECIOS MEDIOS NACIONALES DE LAS CANALES DE LA ESPECIES OVINA, SEGÚN MODELO DE CLASIFICACIÓN (R(CE) No 1308/2013. Annex IV. C)
(Commission Regulation - R 2017/1185 Art. 11 - Annex I.6)
(EUROS\100 kg CANAL)

CATEGORIA	Bélgica (BE)	Alemania (DE)	España (ES)	Francia (FR)	Irlanda (IE)	Italia (IT)	Holanda (NL)	Polonia (PL)	Portugal (PT)	Reino Unido (UK)	UE-28	% España / UE
Canales de Corderos Pesados (>13 kg)	444,60	485,83	548,51	629,00	441,81	529,00	475,07	(*)		447,96	482,09	13,78
Canales de Corderos Ligeros (<13 kg)			603,35			603,00		(*)	648,00		557,24	8,27

CATEGORIA	Bulgaria (BG)	Estonia (EE)	Grecia (EL)	Croacia (HR)	Letonia (LV)	Hungría (HU)	Rumanía (RO)	Eslovenia (SI)	Eslovaquia (SK)	UE-28	% Croacia/UE
Canales de Corderos Pesados (>13 kg)		c		468,76	386,95	(*)	236,02		6,00	482,09	-2,76
Canales de Corderos Ligeros (<13 kg)	543,65		446,99	547,91	356,25	615,60	(*)	529,69	c	557,24	-1,68

(*) Data unavailable

c Confidential

https://ec.europa.eu/agriculture/sheep-goats/presentations_en

C) PORCINO

PRECIOS MEDIOS NACIONALES DE LAS CANALES DE LA ESPECIE PORCINA, SEGÚN MODELO DE CLASIFICACIÓN (R(CE) No 1308/2013. Annex IV. B)
(Commission Regulation - R 2017/1185 Art. 11 - Annex I.6)
(EUROS\100 kg CANAL)

CATEGORIA	Bélgica (BE)	Alemania (DE)	España (ES)	Francia (FR)	Irlanda (IE)	Italia (IT)	Holanda (NL)	Polonia (PL)	Portugal (PT)	Reino Unido (UK)	UE-28	% España / UE
Porcino. Clase S (>60% magro)	113,10	143,62	131,45	137,00	(*)		122,34	132,44	149,00	165,02	137,14	-4,15
Porcino. Clase E (60-55% magro)	105,80	140,16	127,43	129,00	(*)		121,20	129,72	151,00	162,41	135,57	-6,01
Porcino. Clase R (50-45% magro)		115,98	131,49			178,89				143,84	154,27	-14,76
Lechones (Euros/unidad)	32,00	37,90	36,90	21,20		66,07	23,50	39,42	34,00	55,45	37,80	-2,39

(*) Data unavailable

https://ec.europa.eu/agriculture/market-observatory/meat/pigmeat/statistics_en

D) POLLOS Y HUEVOS

PRECIO MEDIO NACIONAL DE CANALES DE POLLOS (65% RENDIMIENTO), Y DE HUEVOS (MEDIA DE LAS CLASES L Y M)
(Commission Regulation - R 2017/1185 Art. 11 - Annex I.8 (Eggs) y Annex I.9 (chicken))

CATEGORIA	Bélgica (BE)	Alemania (DE)	España (ES)	Francia (FR)	Irlanda (IE)	Italia (IT)	Holanda (NL)	Polonia (PL)	Portugal (PT)	Reino Unido (UK)	UE-28	% España / UE
Pollos. 65% de rendimiento (Euros/100kg canal)	147,00	282,00	154,39	230,00	213,18	222,50	176,00	110,74	132,00	(*)	184,80	-16,46
Huevos. Media Clases L y M (Euros/100 kg)	129,78	135,58	104,02	148,63	145,50	173,41	139,00	129,67	130,95	(*)	134,97	-22,93

(*) Data unavailable

https://ec.europa.eu/agriculture/poultry/presentations_en

https://ec.europa.eu/agriculture/eggs/presentations_en



GOBIERNO
DE ESPAÑA

MINISTERIO
DE AGRICULTURA, PESCA
Y ALIMENTACIÓN