



# 21 de marzo 2012

---

## Índice:

---

1. Precios Medios Nacionales, comentarios y gráficos

2. Precios en Mercados Representativos UE

- 2.1 Cereales
- 2.2 Vinos de mesa
- 2.3 Aceites y Semillas
- 2.4 Frutas y Hortalizas
- 2.5 Vacuno
- 2.6 Ovino
- 2.7 Porcino



GOBIERNO  
DE ESPAÑA

MINISTERIO  
DE AGRICULTURA, ALIMENTACIÓN  
Y MEDIO AMBIENTE

## **SECRETARÍA GENERAL TÉCNICA**

Subdirección General de Estadística

[sgestadi@magrama.es](mailto:sgestadi@magrama.es)

<http://www.magrama.es/es/estadística>

Publicación elaborada por la  
Secretaría General Técnica  
Subdirección General de Estadística



**MINISTERIO DE AGRICULTURA, ALIMENTACIÓN Y MEDIO AMBIENTE**

### **Edita**

© Ministerio de Agricultura, Alimentación y Medio Ambiente  
Secretaría General Técnica  
Centro de Publicaciones  
Catálogo de Publicaciones de la Administración General del Estado:  
<http://publicacionesoficiales.boe.es/>

N.I..P.O.: 280-12-019-0

Se permite la utilización, copia o reproducción de los datos de este Boletín siempre que se cite expresamente su procedencia

**CEREALES (▲):** Subida de la cebada pienso (1,06%), maíz grano (0,93%), arroz cáscara (0,14%) y ligero descenso del trigo blando panificable (-0,19%).

**VINO DE MESA (▲):** Importante subida en la cotización del vino de mesa; vino blanco (10,60%) y vino tinto (6,82%).

**ACEITES VEGETALES (▲):** Subida del aceite de oliva virgen (0,39%), lampante (0,82%), orujo crudo (1,20%) y refinado de girasol (2,64%).

**CITRICOS:** Sin variación en limón y ligero descenso en naranja (-0,98%).

**FRUTA DE PEPITA:** Retroceso en pera Blanquilla (-4,29%); invariable la cotización de manzana Golden.

**HORTALIZAS(▼) :** Mal comportamiento del mercado hortícola, con descensos acusados en coliflor (-54,75%), pimiento verde italiano (-19,12%) y fresón (-16,86%), como más destacados. Sube la patata 41,08%), al iniciarse la comercialización de las variedades tempranas.

**VACUNO (=):** Repunte del 1,56% de la carne de añojo, mientras que la de ternera mantiene sus cotizaciones. Sin cambios en los precios del bovino vivo.

**CORDERO (▲):** Las canales de cordero se revalorizan esta semana el 1,93% de media.

**PORCINO (▼):** Bajan las cotizaciones de las canales de porcino de capa blanca en todas sus categorías (-1,42% de media). El precio del lechón base 20 kg permanece estable.

**POLLOS (=):** Las canales de pollo mantienen los precios de la semana anterior.

**HUEVOS (▲):** Nueva subida del precio de la docena de huevos (5,44% los de la Clase L y 5,11% los de la Clase M).

**CONEJO (=):** Repetición de cotizaciones del conejo vivo de granja.

PRODUCTOS AGRARIOS (especificaciones)		Semana 10 05-11/03 2012	Semana 11 12-18/03 2012	Variación semanal euros	Variación semanal %
<b>AGRICOLAS</b>					
(1)	Trigo blando panificable (€/t)	245,55	245,08	-0,47	-0,19
(1)	Cebada pienso (€/t)	220,84	223,17	2,33	1,06
(1)	Maíz grano (€/t)	217,22	219,24	2,02	0,93
(4)	Arroz cáscara (€/t)	282,78	283,19	0,41	0,14
(1)	Alfalfa (€/t)	176,41	176,50	0,09	0,05
(2)	Vino blanco sin indicación geográfica (€/hgdo)	3,02	3,34	0,32	10,60
(2)	Vino tinto sin indicación geográfica (€/hgdo, 12p. color)	3,37	3,60	0,23	6,82
(3)	Aceite de oliva virgen de 0,8 a 2º (€/100 kg)	167,27	167,93	0,66	0,39
(3)	Aceite de oliva lampante, más de 2º (€/100 kg)	152,27	153,52	1,25	0,82
(3)	Aceite de orujo crudo (€/100 kg)	73,93	74,82	0,89	1,20
(3)	Aceite girasol refinado (€/100 kg)	100,90	103,56	2,66	2,64
(4)	Limón (€/100 kg)	14,24	14,24	0,00	0,00
(4)	Naranja (€/100kg)	17,58	17,41	-0,17	-0,98
(4)	Manzana Golden (€/100 kg)	32,95	32,95	0,00	0,00
(4)	Pera Blanquilla (€/100kg)	45,13	43,19	-1,94	-4,29
(4)	Acelga (€/100kg)	56,61	54,52	-2,09	-3,70
(4)	Alcachofa(€/100kg)	89,18	85,89	-3,29	-3,69
(4)	Coliflor (€/100 kg)	40,59	18,37	-22,22	-54,75
(4)	Cebolla (€/100kg)	6,75	6,50	-0,25	-3,70
(4)	Fresón(€/100kg)	172,00	143,00	-29,00	-16,86
(4)	Judía verde tipo plana (€/100 kg)	300,90	310,44	9,54	3,17
(4)	Lechuga Romana (€/100 ud)	48,19	47,30	-0,89	-1,85
(4)	Pimiento verde tipo italiano (€/100 kg)	101,38	82,00	-19,38	-19,12
(4)	Tomate liso (€/100 kg)	48,26	42,68	-5,58	-11,57
(4)	Patata (€/100 kg)	14,03	19,79	5,76	41,08
<b>GANADEROS</b>					
(5)	Ternera, conjunto clases (€/100 kg canal)	386,06	386,06	0,00	0,00
(5)	Añojo, buena conformación (€/100 kg canal)	381,79	387,73	5,94	1,56
(5)	Bovino vivo, conjunto categorías (€/100 kg vivo)	204,14	204,53	0,39	0,19
(5)	Corderos 9-19 kilos (€/100 kg canal)	553,05	560,65	7,60	1,37
(5)	Corderos 12-16 kilos (€/100 kg canal)	522,92	535,96	13,04	2,49
(5)	Porcino 60-55% magro (€/100 kg canal)	168,56	166,28	-2,28	-1,35
(5)	Porcino 50-55% magro (€/100 kg canal)	167,13	164,54	-2,59	-1,55
(5)	Porcino <50% magro (€/100 kg canal)	164,37	162,15	-2,22	-1,35
(5)	Lechón 20 kg (€/unidad)	46,84	46,84	0,00	0,00
(6)	Pollo, media de canales del 83% y 65% rdto. (€/100 kg canal)	180,21	180,17	-0,04	-0,02
(7)	Huevos - Clase L (€/docena)	1,47	1,55	0,08	5,44
(7)	Huevos - Clase M (€/docena)	1,37	1,44	0,07	5,11
(8)	Conejo 1,8-2,2 kilo,vivo (€/100 kg)	193,56	193,53	-0,03	-0,02

**Posición comercial:** (1) Entrada industria ; (2) Salida bodega; (3) Salida almazara; (4) Granel; s/árbol, finca,almacén agricultor,alhóndiga,lonja; (5) Entrada matadero; (6) Salida muelle matadero; (7) Salida muelle centro de embalaje; (8) Salida granja; (9) Precio pagado al ganadero

# PRECIOS MEDIOS NACIONALES

■ antepenúltima campaña  
■ penúltima campaña  
■ campaña actual

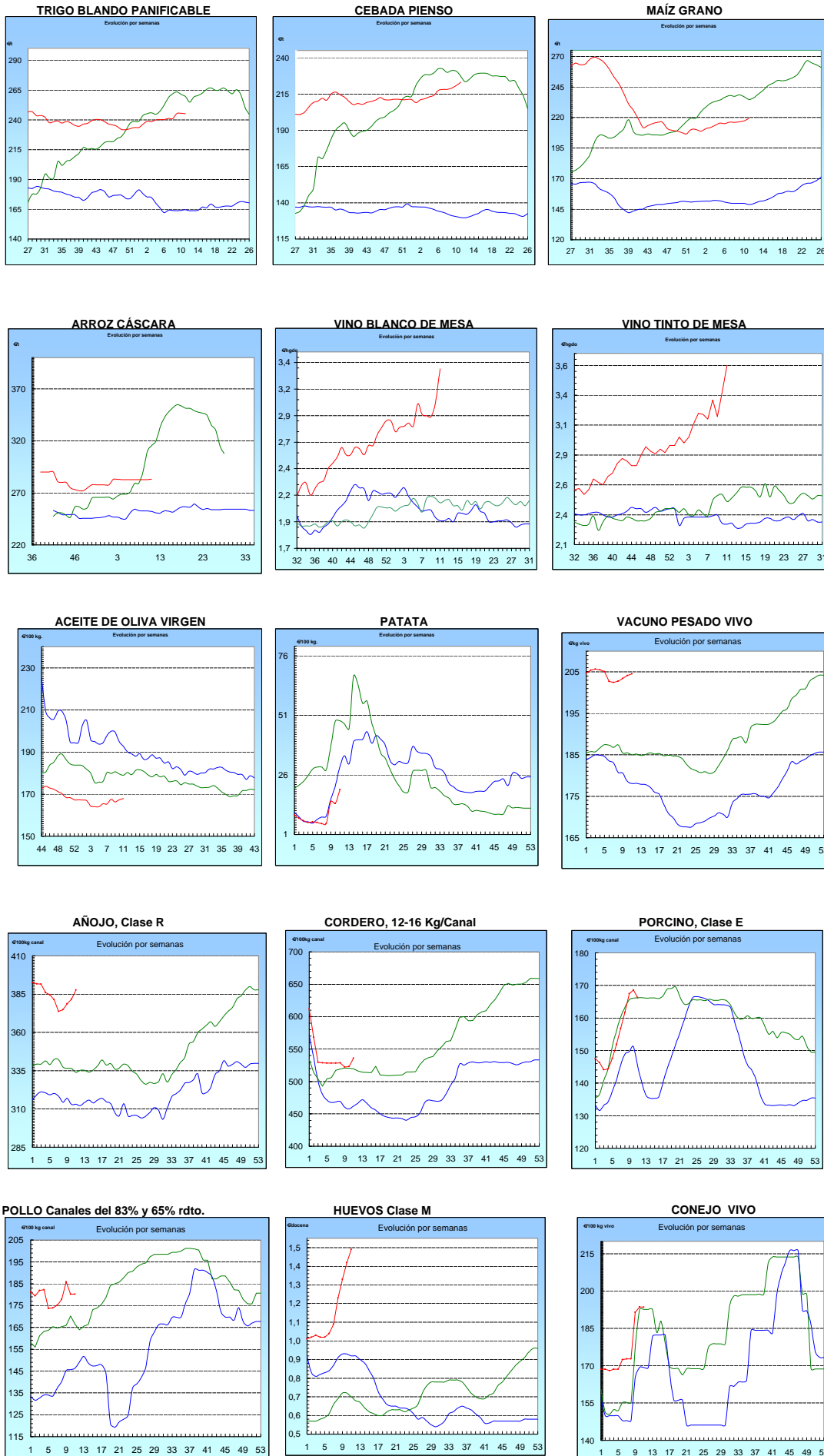

<b>I-2 PRECIOS EN MERCADOS REPRESENTATIVOS - CEREALES</b>
---

Precios en €/T.

Trigos Rgto. CE 1784/03

Precios de comercio al por mayor. Mercancía nacional y/o importada, sobre vehículo en posición almacén

PRODUCTO	MERCADO REPRESENTATIVO	Semana 5-11/03 2012	Semana 12-18/03 2012	Variación
TRIGO BLANDO PANIFICABLE	Alava	218,00	221,00	3,00
	Albacete	221,20	222,80	1,60
	Avila	216,00	217,00	1,00
	Barcelona	230,00	232,00	2,00
	Burgos	216,17	220,30	4,13
	Cadiz	243,00	246,00	3,00
	Cantabria	225,00	230,00	5,00
	Córdoba	232,00	232,00	0,00
	Cuenca	221,00	224,00	3,00
	Gerona	230,00	232,00	2,00
	Huesca	218,00	224,00	6,00
	León	220,00	222,00	2,00
	Orense	227,00	229,00	2,00
	Palencia	214,20	216,80	2,60
	Rioja	218,00	221,00	3,00
	Salamanca	215,60	216,80	1,20
	Sevilla	239,80	244,20	4,40
	Soria	216,85	219,45	2,60
	Tarragona	221,00	227,00	6,00
	Teruel	225,00	230,00	5,00
Valencia	230,00	232,00	2,00	
Valladolid	217,40	219,90	2,50	
Zamora	217,00	218,80	1,80	
Zaragoza	225,00	230,00	5,00	
TRIGO DURO	Burgos	250,00	250,00	0,00
	Córdoba	264,00	264,00	0,00
	Sevilla	268,80	268,80	0,00
	Zamora	281,00	281,00	0,00
	Zaragoza	260,00	260,00	0,00

<b>I-2 PRECIOS EN MERCADOS REPRESENTATIVOS - CEREALES</b>
---

Precios en €/T.  
Cebada Rto. CE 1784/03

Precios de comercio al por mayor. Mercancía nacional y/o importada, sobre vehículo en posición almacén

PRODUCTO	MERCADO REPRESENTATIVO	Semana 5-11/03 2012	Semana 12-18/03 2012	Variación
CEBADA PIENSO	Alava	210,00	213,00	3,00
	Albacete	212,30	217,10	4,80
	Avila	212,00	214,00	2,00
	Barcelona	225,00	228,00	3,00
	Burgos	210,08	213,41	3,33
	Cantabria	220,00	225,00	5,00
	Ciudad Real	215,40	218,50	3,10
	Coruña	220,00	222,00	2,00
	Gerona	225,00	228,00	3,00
	Granada	200,00	224,00	24,00
	Guadalajara	210,40	213,60	3,20
	Huesca	212,00	217,20	5,20
	Leon	218,00	222,00	4,00
	Lerida	218,00	221,00	3,00
	Murcia	223,00	226,00	3,00
	Navarra	216,00	216,00	0,00
	Orense	220,00	222,00	2,00
	Palencia	209,00	211,40	2,40
	Rioja	210,00	213,00	3,00
	Salamanca	210,70	212,50	1,80
	Segovia	208,20	211,40	3,20
	Sevilla	226,70	227,90	1,20
	Soria	209,22	211,82	2,60
	Tarragona	220,00	222,00	2,00
	Teruel	208,00	210,00	2,00
	Toledo	215,50	217,40	1,90
Valladolid	210,30	212,70	2,40	
Zaragoza	208,00	210,00	2,00	
CEBADA MALTA	Burgos	230,00	235,00	5,00
	Guadalajara	239,00	242,00	3,00
	Huesca	225,00	230,00	5,00
	Navarra	230,00	230,00	0,00
	Palencia	230,00	235,00	5,00
	Segovia	249,00	252,00	3,00

<b>I-2 PRECIOS EN MERCADOS REPRESENTATIVOS - CEREALES</b>
---

Precios en €/T.  
 Maíz Rgto. CE 1784/03  
 Arroz cáscara Rgto. CE 1785/03

Maíz grano, precios de comercio al por mayor. Mercancía nacional y/o importada, sobre vehículo en almacén  
 Arroz cáscara precios a salida almacén agricultor

PRODUCTO	MERCADO REPRESENTATIVO	Semana 5-11/03 2012	Semana 12-18/03 2012	Variación
MAIZ-GRANO	Albacete	220,00	224,10	4,10
	Asturias	228,00	230,00	2,00
	Avila	219,00	220,00	1,00
	Badajoz	219,00	222,00	3,00
	Barcelona	225,00	229,00	4,00
	Coruña	226,00	228,00	2,00
	Gerona	225,00	229,00	4,00
	Huesca	218,20	223,40	5,20
	León	220,00	222,00	2,00
	Lérida	224,00	228,00	4,00
	Madrid	225,00	222,00	-3,00
	Murcia	220,00	224,00	4,00
	Navarra	220,00	224,00	4,00
	Pontevedra	226,00	228,00	2,00
	Rioja	223,00	226,00	3,00
	Salamanca	217,80	218,80	1,00
	Sevilla	214,00	220,00	6,00
	Tarragona	223,00	226,00	3,00
	Teruel	218,00	222,00	4,00
	Valencia	230,00	230,00	0,00
Valladolid	220,50	223,30	2,80	
Zaragoza	220,00	225,00	5,00	
ARROZ CASCARA	Sevilla Índica (Largo)	263,25	264,00	0,75
	Japónica (Redondo)	272,00	272,63	0,63
	Valencia Japónica (Redondo)	325,00	325,00	0,00
	Badajoz Índica (Largo)	271,50	271,50	0,00
ARROZ BLANCO EXTRA	Tarragona	610,00	610,00	0,00
	Valencia	540,00	545,00	5,00

**I-3 PRECIOS EN MERCADOS REPRESENTATIVOS  
VINOS BLANCO Y TINTO SIN INDICACION GEOGRAFICA  
Reglamentos C.E 479/2008 y 436/2009**

**En €/hgdo, salida bodega, a granel, pago al contado sin I.V.A.  
Precio de vino tinto referido al producto de 12 puntos de color**

<b>PRODUCTO</b>	<b>MERCADO REPRESENTATIVO</b>	<b>Semana 5-11/03 2012</b>	<b>Semana 12-18/03 2012</b>	<b>Variación €</b>
<b>VINO BLANCO</b>	<b>Albacete</b>	<b>3,59</b>	<b>3,57</b>	<b>-0,02</b>
	<b>Badajoz</b>	<b>3,96</b>	<b>3,96</b>	<b>0,00</b>
	<b>Ciudad Real</b>	<b>3,09</b>	<b>3,40</b>	<b>0,31</b>
	<b>Cuenca</b>	<b>2,40</b>	<b>2,79</b>	<b>0,39</b>
	<b>Huelva</b>	<b>1,90</b>	<b>2,18</b>	<b>0,28</b>
	<b>Toledo</b>	<b>2,40</b>	<b>3,02</b>	<b>0,62</b>
<b>VINO TINTO</b>	<b>Albacete</b>	<b>3,92</b>	<b>4,11</b>	<b>0,19</b>
	<b>Ciudad Real</b>	<b>3,72</b>	<b>3,70</b>	<b>-0,03</b>
	<b>Cuenca</b>	<b>2,98</b>	<b>3,49</b>	<b>0,51</b>
	<b>Madrid</b>	<b>3,40</b>	<b>3,40</b>	<b>0,00</b>
	<b>Murcia</b>	<b>2,79</b>	<b>3,29</b>	<b>0,51</b>
	<b>Toledo</b>	<b>2,90</b>	<b>3,35</b>	<b>0,45</b>
	<b>Valencia</b>	<b>3,22</b>	<b>3,22</b>	<b>0,00</b>



## I-4 PRECIOS EN MERCADOS REPRESENTATIVOS DE ACEITES

Aceites. Precios sobre almazara, en €/100 kg, sin I.V.A.Rgtos C.E. 865/04 y 826/08

Semilla de girasol. Precios en centros de demanda, en €/100 kg, sin I.V.A. Rgto C.E.E. 3405/93

PRODUCTO Y ESPECIFICACIONES	MERCADO REPRESENTATIVO	Semana 5-11/03 2012	Semana 12-18/03 2012	Variación €
ACEITE DE OLIVA VIRGEN EXTRA Menos de 0,8°	Badajoz	180,30	181,80	1,50
	Ciudad Real	181,00	181,00	0,00
	Córdoba	188,18	181,22	-6,96
	Granada	183,00	184,00	1,00
	Jaén	177,73	177,73	0,00
	Málaga	182,00	181,00	-1,00
	Sevilla	194,50	193,88	-0,63
	Tarragona Toledo	180,30 180,00	180,30 180,00	0,00 0,00
ACEITE DE OLIVA VIRGEN De 0,8° a 2°	Badajoz	165,30	165,30	0,00
	Córdoba	165,14	165,25	0,11
	Granada	165,00	165,00	0,00
	Jaén	168,28	169,21	0,93
	Sevilla	169,50	171,00	1,50
	Tarragona	168,28	168,28	0,00
	Toledo	166,00	166,00	0,00
ACEITE DE OLIVA LAMPANTE Más de 2°	Córdoba	153,25	153,67	0,42
	Granada	150,00	150,00	0,00
	Jaén	151,76	154,83	3,07
	Málaga	155,00	150,00	-5,00
	Sevilla	153,75	156,50	2,75
	Tarragona	153,26	153,26	0,00
	Badajoz	151,80	151,80	0,00
ACEITE DE OLIVA REFINADO	Córdoba	164,91	163,40	-1,51
	Jaén	165,28	165,28	0,00
	Sevilla	166,00	170,00	4,00
	Tarragona	165,28	165,28	0,00
ACEITE DE ORUJO CRUDO	Córdoba	73,36	72,72	-0,64
	Jaén	73,32	76,63	3,31
	Tarragona	75,13	75,13	0,00
ACEITE DE ORUJO REFINADO	Córdoba	107,72	107,88	0,16
	Jaén	108,18	108,18	0,00
	Tarragona	108,18	108,18	0,00
ACEITE DE GIRASOL REFINADO	Córdoba	101,45	103,30	1,85
	Sevilla	99,25	104,38	5,13
	Tarragona	102,00	103,00	1,00
SEMILLA DE GIRASOL	Andalucía	43,85	44,14	0,29
	Centro-Norte	39,66	40,57	0,91

**I-5 PRECIOS EN MERCADOS REPRESENTATIVOS - FRUTAS Y HORTALIZAS**

**PRECIOS DE PRODUCTOS NACIONALES**

Mercados representativos de producción

Rgts. CE 1234/2007 y 543/2011

En €/100 kg, a salida agrupación de productores, envasado, sin I.V.A, incluyendo el precio del envase.

**CITRICOS**

PRODUCTO	MERCADO	VARIEDAD O TIPO	CAT.	CALIBRE mm.	DIA/MES				
					12/3	13/3	14/3	15/3	16/3
LIMON	Alicante	Fino	I	3-4	40,61	41,52	40,40	40,23	41,53
	Málaga	Fino	I	3-4	45,00	45,45	46,00	47,62	46,00
	Murcia	Fino	I	3-4	42,00	42,82	42,00	42,82	42,00
MANDARINA	Castellón	Nadorcott	I	1-2	110,40	-	-	-	-
	Castellón	Ortanique	I	1-2	64,67	69,25	-	67,50	68,23
	Valencia	Ortanique	I	1-2	52,13	-	-	53,00	-
NARANJA	Alicante	Lane Late	I	6-9	-	45,23	44,66	45,00	-
	Sevilla	Salustiana	I	6-9	34,48	-	-	35,08	35,63
	Sevilla	Navel Powell	I	6-9	37,93	37,93	37,93	37,93	37,93
	Valencia	Navel late	I	6-9	36,00	-	36,00	-	-
	Valencia	Lane Late	I	6-9	41,00	40,00	44,66	43,75	32,00

**FRUTAS DE PEPITA**

PRODUCTO	MERCADO	VARIEDAD O TIPO	CAT.	CALIBRE mm.	DIA/MES				
					12/3	13/3	14/3	15/3	16/3
MANZANA	Girona	Golden Delicious	I	70-80	55,06	55,06	55,06	55,06	55,06
	Girona	Gala	I	65-70	65,21	65,21	65,21	65,21	65,21
	Girona	Fuji	I	70-80	68,35	68,35	68,35	68,35	68,35
	Girona	Red Delicious	I	70-80	68,06	68,06	68,06	68,06	68,06
	Girona	Granny Smith	I	70-80	67,34	67,34	67,34	67,34	67,34
	Lleida	Golden Delicious	I	70-80	51,96	51,58	52,85	52,90	50,39
	Lleida	Fuji	I	70-80	52,00	59,00	59,00	-	-
	Lleida	Red Chief	I	70-80	46,00	50,64	51,80	51,60	49,54
	Zaragoza	Golden Delicious	I	70-80	52,29	51,77	48,69	48,69	48,04
	Zaragoza	Gala	I	65-70	-	59,77	63,38	59,77	64,58
	Zaragoza	Fuji	I	70-80	-	-	63,07	65,00	65,01
	Zaragoza	Red Chief	I	70-80	47,73	-	48,34	50,41	-
	Zaragoza	Granny Smith	I	70-80	60,94	-	-	60,94	60,94
	Zaragoza	Grupo Reineta	I	85y+	65,08	61,37	-	-	58,50
PERA	Lleida	Blanquilla	I	55-60	57,65	57,24	60,20	61,33	59,24
	Lleida	Conferencia	I	60-65	51,10	50,00	50,00	51,67	47,67
	Lleida	Alejandrina	I	65-70	48,00	47,00	49,00	48,00	46,00
	Lleida	Devoe	I	60-65	-	-	-	48,00	-
	Lleida	Flor de Invierno	I	70-75	38,00	-	36,00	-	38,00
	Zaragoza	Blanquilla	I	55-60	56,77	-	-	58,83	-
	Zaragoza	Conferencia	I	60-65	53,33	54,17	56,72	56,79	-

**FRUTAS DE HUESO**

PRODUCTO	MERCADO	VARIEDAD O TIPO	CAT.	CALIBRE mm.	DIA/MES				
					12/3	13/3	14/3	15/3	16/3
AGUACATE	Granada	Hass	I	16-20	191,08	191,08	191,08	191,08	191,08

<b>I-5 PRECIOS EN MERCADOS REPRESENTATIVOS - FRUTAS Y HORTALIZAS</b>
--

### PRECIOS DE PRODUCTOS NACIONALES

Mercados representativos de producción

Rgts. CE 1234/2007 y 543/2011

En €100 kg, a salida agrupación de productores, envasado, sin I.V.A, incluyendo el precio del envase.

### HORTALIZAS

PRODUCTO	MERCADO	VARIEDAD O TIPO	CAT.	CALIBRE mm.	DIA/MES				
					12/3	13/3	14/3	15/3	16/3
AJO	Córdoba	Morado	I	50-80	250,00	250,00	250,00	250,00	250,00
	Cuenca	Blanco	I	50-80	169,95	169,95	169,95	169,95	169,95
	Cuenca	Morado	I	50-80	205,14	205,14	205,14	205,14	205,14
BERENJENA	Almería	Alargada	I	40y+	34,89	36,00	35,16	30,56	28,32
CALABACIN	Almería	-	I	14-21	57,22	59,50	64,00	72,50	65,50
CEBOLLA	Albacete	Amarilla	I	40-80	9,50	9,50	9,50	9,50	9,50
CHAMPIÑON	La Rioja	Cerrado	I	30-65	142,82	142,80	144,03	141,36	143,68
COLIFLOR	La Rioja	Coronada	I	16-20	12,73	12,73	12,73	12,73	12,73
FRESA	Huelva	-	I	-	192,03	189,22	191,44	193,29	190,91
JUDIA VERDE	Almería	Plana	I	-	281,70	283,89	298,50	318,33	329,67
LECHUGA	Almería	Iceberg	I	400g,y+	105,47	-	-	-	-
	Murcia	Iceberg	I	400g,y+	101,00	101,00	101,00	101,00	101,00
PEPINO	Almería	Rugoso	I	-	116,67	107,78	-	-	102,38
PIMIENTO	Almería	Verde Alargado	I	40y+	102,00	-	88,00	-	80,00
	Almería	Cuadrado verde	I	70y+	123,00	117,65	114,50	119,00	93,65
	Almería	Cuadrado color (rojo y amarillo)	I	70y+	126,00	-	120,00	-	115,00
TOMATE	Almería	Asurcado	I	45-77	-	179,17	180,00	193,00	202,50
	Almería	Racimo	I	-	-	78,00	78,00	72,00	78,00
	Almería	Redondo	I	57-100	59,79	61,95	57,17	-	66,98
	Almería	Cereza	I	-	-	-	-	130,00	122,35
	Canarias	Redondo	I	57-100	73,08	73,08	73,08	73,08	73,08
	Murcia	Redondo	I	57-100	89,41	89,41	89,41	89,41	89,41
ZANAHORIA	Cádiz	-	I	-	55,00	55,00	55,00	55,00	55,00

<b>I-6 PRECIOS EN MERCADOS REPRESENTATIVOS VACUNO Y OVINO</b>
---

### A) BOVINO

**1.- PRECIO MEDIO NACIONAL ( Euro/100 kg Canal) DE CANALES DE BOVINO PESADO  
SEGÚN MODELO COMUNITARIO DE CLASIFICACIÓN R(CE) Nº 1249/2008.**

CATEGORÍA	CLASE DE CONFORMACIÓN Y DE ESTADO DE ENGRASAMIENTO	Semana 05-11/03 2012	Semana 12-18/03 2012	Variación
<b>Categoría A: Canales de machos jóvenes sin castrar de más de un año y menos de dos años</b>	Muy buena y poco cubierta (U-2)	407,03	407,75	0,72
	Muy buena y cubierta (U-3)	405,60	403,76	-1,84
	Precio medio ponderado Categoría U	406,13	405,24	-0,89
	Buena y poco cubierta (R-2)	386,92	384,97	-1,94
	Buena y cubierta (R-3)	378,79	389,35	10,56
	Precio medio ponderado Categoría R	381,79	387,73	5,94
<b>Categoría D: Canales de hembras que hayan parido</b>	Mediocre y poco cubierta (P-2)	209,72	214,08	4,36
	Mediocre y cubierta (P-3)	194,00	194,00	0,00
	Precio medio ponderado Categoría P	199,19	200,63	1,44
	Buena y cubierta (R-3)	240,26	239,92	-0,34
	Buena y grasa (R-4)	301,71	310,47	8,76
	Precio medio ponderado Categoría R	255,62	257,56	1,94
<b>Categoría E: Canales de otras hembras</b>	Muy buena y poco cubierta (U-2)	408,09	398,20	-9,89
	Muy buena y cubierta (U-3)	423,88	422,31	-1,57
	Precio medio ponderado Categoría U	415,67	409,77	-5,90
	Buena y poco cubierta (R-2)	385,80	385,94	0,14
	Buena y cubierta (R-3)	398,79	403,27	4,48
	Buena y grasa (R-4)	359,69	360,12	0,43
Precio medio ponderado Categoría R	388,65	390,46	1,81	
<b>Categoría O: Canales de otras hembras</b>	Menos buena y poco cubierta (O-2)	310,08	309,33	-0,75
	Menos buena y cubierta (O-3)	352,28	348,55	-3,73
	Menos buena y grasa (O-4)	305,00	295,00	-10,00
Precio medio ponderado Categoría O	327,60	325,23	-2,37	

**I-6 PRECIOS EN MERCADOS REPRESENTATIVOS VACUNO Y OVINO****2.-PRECIO MEDIO NACIONAL DEL BOVINO (Euro/100 kg)**

<b>BOVINO VIVO</b>	<b>Semana 05-11/03 2012</b>	<b>Semana 12-18/03 2012</b>	<b>Variación</b>
Machos hasta 480 Kg. vivo	225,84	225,84	0,00
Machos de más de 480 kg. vivo	212,73	212,73	0,00
Hembras que hayan parido	109,50	111,98	2,48
Otras hembras de hasta 380 Kg. vivo	229,71	229,71	0,00
Otras hembras de más de 380 Kg. vivo	223,14	223,37	0,23

**3.-PRECIO MEDIO NACIONAL DE OTROS ANIMALES DE LA ESPECIE BOVINA ( R(CE) N° 2273/2002).**

<b>OTROS BOVINOS</b>	<b>Semana 05-11/03 2012</b>	<b>Semana 12-18/03 2012</b>	<b>Variación</b>
Terneros de ocho días a cuatro semanas			
tipo frisón/país	143,06	148,57	5,50
tipo cruzado	322,61	325,11	2,50
<i>Media ponderada nacional (Euro/Cabeza )</i>	232,84	236,84	4,00
Bovinos ligeros comprendidos entre seis y doce meses			
tipo frisón/país	194,84	197,69	2,85
tipo cruzado	264,89	267,74	2,85
<i>Media ponderada nacional (Euro/100 kg Vivo )</i>	240,37	243,22	2,85

**B) CORDEROS****1.-PRECIOS MEDIOS NACIONALES DE CANALES DE OVINO FRESCAS O REFRIGERADAS R(CE) N° 315/2002  
. Euro/100 Kg Canal**

<b>CORDEROS I y II</b>	<b>Semana 05-11/03 2012</b>	<b>Semana 12-18/03 2012</b>	<b>Variación</b>
Corderos I (12 a 13 kg/canal)	563,07	576,77	13,70
Corderos II (13,1 a 16 kg/canal)	482,77	495,15	12,38
<i>Media ponderada</i>	522,92	535,96	13,04

**2.-PRECIOS MEDIOS DE CANALES DE OVINO FRESCAS O REFRIGERADAS EN LOS MERCADOS NACIONALES REPRESENTATIVOS PARA LA C.E.**

<b>MERCADO REPRESENTATIVO Cordero 9-19 kg</b>	<b>Semana 05-11/03 2012</b>	<b>Semana 12-18/03 2012</b>	<b>Variación</b>
Barcelona	556,46	556,46	0,00
Madrid	583,66	583,66	0,00
Valencia	647,95	647,95	0,00
Albacete	573,70	557,85	-15,85
Extremadura	562,53	562,47	-0,06
Medina del Campo	484,33	518,75	34,42
Talavera de la Reina	613,77	613,77	0,00
Zaragoza	580,63	580,63	0,00
<i>Media ponderada nacional</i>	553,05	560,65	7,60

**PRECIOS EN MERCADOS REPRESENTATIVOS - PRODUCTOS GANADEROS****D) - PORCINO**

CLASIFICACIÓN EUROPEA (CE) Nº 1249/2008.

Euro/100 kg Canal

MERCADO REPRESENTATIVO	Clase E			Clase U			Cat. II		
	Semana 05-11/03 2012	Semana 12-18/03 2012	Variación	Semana 05-11/03 2012	Semana 12-18/03 2012	Variación	Semana 05-11/03 2012	Semana 12-18/03 2012	Variación
<b>LONJAS</b>									
Ebro	166,20	166,53	0,33	164,79	164,79	0,00	163,25	163,25	0,00
Mercalleida	165,43	165,75	0,32	164,02	164,02	0,00	162,48	162,48	0,00
Segovia	171,59	170,61	-0,99	170,13	168,83	-1,31	168,83	167,52	-1,31
Silleda	169,67	169,67	0,00	168,23	167,90	-0,33	--	--	--
Conjunto de Lonjas Media Ponderada	167,02	167,05	0,03	165,60	165,30	-0,29	163,99	163,70	-0,29
<b>MATADEROS</b> Media Ponderada	170,11	165,51	-4,60	168,66	163,78	-4,89	164,74	160,59	-4,15
<b>Media Nacional</b>	<b>168,56</b>	<b>166,28</b>	<b>-2,29</b>	<b>167,13</b>	<b>164,54</b>	<b>-2,59</b>	<b>164,37</b>	<b>162,15</b>	<b>-2,22</b>

**PRECIOS EN MERCADOS REPRESENTATIVOS - PRODUCTOS GANADEROS - PORCINO.****E) - PORCINO PRECOZ  
LECHONES, OTRAS CALIDADES.****Euro/100 Kg vivo**

<b>LECHONES</b>	<b>Semana 05-11/03 2012</b>	<b>Semana 12-18/03 2012</b>	<b>Variación</b>
Normal.Base 20kg de peso.	234,21	234,21	0,00
Segovia.Base 20kg de peso.	260,00	260,00	0,00
Lleida.Base 20kg de peso.	232,50	232,50	0,00
<b>CERDOS CEBADOS</b>			
Categoría U	128,69	126,70	-1,99
<b>Cerdas de Desvieje</b>			
Cerdas de Desvieje	69,24	69,24	0,00

**F) -TRONCO IBÉRICO****Euro/100 kg Vivo**

<b>LECHONES</b>	<b>Semana 05-11/03 2012</b>	<b>Semana 12-18/03 2012</b>	<b>Variación</b>
Base 23 Kg.	183,86	178,22	-5,64
<b>DESVIEJE</b>			
Reproductores de desvieje	78,39	78,39	0,00
<b>CEBADOS</b>			
Marranillos, de 35 a 60 Kg.	133,30	128,04	-5,26
Primales, de 60 a 100 Kg.	--	--	--
Cerdos cebados de pienso (extensivo)	134,42	135,36	0,95
Cerdos cebados de bellota	178,00	178,00	0,00

I  
S C



GOBIERNO  
DE ESPAÑA

MINISTERIO  
DE AGRICULTURA, ALIMENTACIÓN  
Y MEDIO AMBIENTE