



MINISTERIO  
DE AGRICULTURA, PESCA  
Y ALIMENTACIÓN

**Boletín Mensual de Estadística**

**2                      Febrero                      2005**

ÍNDICE: Pág.

---

**CUADROS ESTADÍSTICOS:**

<i>Avances estadísticos de superficie y producciones agrícolas - Producciones ganaderas - Aves y huevos - Fertilizantes - Maquinaria agrícola .....</i>	5
<i>Industrias agrarias .....</i>	48

---

**INDICADORES DE PRECIOS Y SALARIOS AGRARIOS:**

<i>Precios percibidos por los agricultores - Precios pagados por los agricultores - Salarios Agrarios .....</i>	51
---	----

---

<b>BALANCES DE PRODUCTOS AGRARIOS</b>	68
---------------------------------------	----

## ÍNDICE ACUMULATIVO

Este Índice comprende las materias no incluidas regularmente,  
publicadas en los doce últimos meses

	Boletín	Página		Boletín	Página
Aceite, avance de producción, 2004	2/05	11	Fertilizantes. Abril-Junio, 2004	9/04	35
Aceituna almazara, avance de producción, 2004	2/05	11	Fertilizantes. Julio-Diciembre, 2004	2/05	22
Aceituna de aderezo, avance de producción, 2004	12/04	25	Fresa y fresón, avance de producción, 2004	9/04	22
Ajos, avance de producción, 2004	9/04	22	Fresa y fresón, avance de superficie, 2004	9/04	19
Ajos, avance de superficie, 2004	9/04	19	Ganadería, efectivos de ganado en 2003	5/04	42
Albaricoque, avance de producción, 2004	12/04	23	Garbanzos, avances de producción, 2004	9/04	13
Alcachofa, avance de producción, 2005	2/05	11	Garbanzos, avances de superficie, 2005	2/05	7
Alcachofa, avance de superficie, 2004	9/04	19	Girasol avance de producción, 2004	12/04	14
Alfalfa, avance de producción, 2004	12/04	16	Girasol avance de superficie, 2005	2/05	9
Alfalfa, avance de superficie, 2004	12/04	15	Guisantes secos, avance de producción, 2004	9/04	14
Algodón, avance de producción, 2004	1/05	11	Guisantes secos, avances de superficies, 2005	12/04	10
Algodón, avance de superficie, 2004	9/04	15	Guisantes verdes, avance de producción, 2004	7-8/04	22
Almendra, avance de producción, 2004	12/04	24	Guisantes verdes, avance de superficie, 2004	7-8/04	20
Altramuz dulce, avance de producción, 2004	9/04	14	Habas secas, avance de producción, 2004	9/04	13
Altramuz dulce, avance de superficie, 2005	12/04	11	Habas secas, avance de superficie, 2005	2/05	7
Arroz, avance de producción, 2004	12/04	9	Habas verdes, avance de producción, 2004	7-8/04	22
Arroz, avance de superficie 2005	2/05	7	Habas verdes, avance de superficie, 2004	7-8/04	20
Avellana, avance de producción, 2004	12/04	24	Indústrias lácteas, resultados, 2002	6/04	54
Avena, avance de producción, 2004	10/04	11	Indústrias lácteas, resultados, 2003	9/04	66
Avena, avance de superficie, 2005	2/05	7	Judías secas, avance de producción, 2004	12/04	11
Balances de productos agrarios	2/05	68	Judías secas, avance de superficies, 2004	12/04	10
Cebada dos carreras, avance de producción, 2004	10/04	10	Judías verdes, avance de producción, 2004	12/04	22
Cebada dos carreras, avance de superficie, 2005	2/05	6	Judías verdes, avance de superficie, 2004	12/04	20
Cebada seis carreras, avance de producción, 2004	10/04	10	Lechuga, avance de producción, 2004	12/04	20
Cebada seis carreras, avance de superficie, 2005	2/05	6	Lechuga, avance de superficie, 2004	12/04	17
Cebada total, avance de producción, 2004	10/04	10	Lentejas, avance de producción, 2004	9/04	13
Cebada total, avance de superficie, 2005	2/05	6	Lentejas, avance de superficie, 2005	2/05	7
Cebolla babosa, avance de producción, 2004	9/04	22	Leña, resúmen nacional de cortas, 2002	9/04	32
Cebada babosa, avance de superficie, 2005	2/05	10	Limón, avance de producción, 2004	2/05	11
Cebolla grano y medio grano, avance de producción, 2004	11/04	11	Madera y leña, balance del consumo nacional, 2002	9/04	30
Cebolla grano y medio grano, avance de superficie, 2005	2/05	10	Madera y leña, cortas 2002	9/04	31
Cebolla, otras, avance de producción, 2004	12/04	22	Maíz forrajero, avance de producción, 2004	12/04	16
Cebolla, otras, avances de superficies, 2004	12/04	18	Maíz forrajero, avance de superficie, 2004	12/04	15
Cebolla total, avance de producción, 2004	12/04	22	Maíz, avance de producción, 2004	12/04	9
Cebolla total, avance de superficie, 2004	12/04	18	Maíz, avance de superficie, 2004	9/04	8
Cebolla por variedades, 2004	12/04	19	Mandarina, avance de producción, 2004	2/05	11
Centeno, avance de producción, 2004	10/04	11	Manzana de mesa, avance de producción, 2004	12/04	23
Centeno, avance de superficie, 2005	2/05	7	Manzana para sidra, avance de producción, 2004	12/04	23
Cereza y guinda, avance de producción, 2004	12/04	23	Maquinaria Agrícola. Inscripciones Enero-Marzo, 2004	4/04	18
Ciruela, avance de producción, 2004	12/04	24	Maquinaria Agrícola. Inscripciones Abril-Septiembre, 2004	10/04	42
Col-repollo, avance de producción, 2004	12/04	20	Maquinaria Agrícola. Inscripciones Octubre-Diciembre, 2004	2/05	42
Col-repollo, avance de superficie, 2004	12/04	17	Maquinaria Agrícola. Inscripciones, año 2004	2/05	47
Coliflor, avance de producción, 2005	12/04	22	Melocotón, avance de producción, 2004	12/04	24
Coliflor, avance de superficie, 2005	12/04	18	Melón, avance de producción, 2004	12/04	20
Colza, avance de producción, 2004	9/04	17	Melón, avance de superficie, 2004	12/04	17
Colza, avance de superficie, 2005	2/05	9	Movimiento Comercial Pecuario, 2002	10/04	22
Distribución de la tierra, 2003	1/05	40	Movimiento Comercial Pecuario, 2003	11/04	16
Espárragos, avance de producción, 2004	9/04	20	Naranja dulce, avance de producción, 2004	2/05	11
Espárragos avance de superficie, 2004	9/04	20	Patata extratemprana, avance de producción, 2005	2/05	8
Fertilizantes. Enero-Marzo, 2004	6/04	23	Patata extratemprana, avance de superficie, 2005	2/05	8

# **BOLETÍN MENSUAL DE ESTADÍSTICA**

**2 / 2005**

**MINISTERIO DE AGRICULTURA, PESCA Y ALIMENTACIÓN  
SECRETARÍA GENERAL TÉCNICA  
SUBDIRECCIÓN GENERAL DE ESTADÍSTICAS AGROALIMENTARIAS**



**EDITA**

**MINISTERIO DE AGRICULTURA, PESCA Y ALIMENTACIÓN**  
**SECRETARÍA GENERAL TÉCNICA**

Depósito Legal: M-30.570-1973

I.S.S.N.: 0211-9897

N.I.P.O.: 251-05-014-2

Industrias Gráficas CARO, S. L.

Gamonal, 2  
28031 MADRID

## **CUADROS ESTADÍSTICOS**

### **AVANCES DE SUPERFICIES Y PRODUCCIONES AGRÍCOLAS 28 DE FEBRERO DE 2005**

Se incluyen las estimaciones disponibles de los cultivos y grupos de cultivos de mayor importancia en España. Se presentan los datos definitivos de 2003 (que se publicarán en el Anuario de Estadística Agroalimentaria), los provisionales de 2004 (según los últimos avances obtenidos durante 2004 o 2005) y los avances de 2005 (obtenidos de la última información recibida de las Comunidades Autónomas).

Estos avances corresponden a 28 de febrero de 2005, con resultados para este año, si bien en remolacha azucarera de recolección invierno, cítricos, aceituna de almazara y aceite de oliva se presentan estimaciones de 2004, aunque han sido determinadas igualmente en febrero de 2005. En todos estos cultivos, excepto en mandarina, se produce disminución en la producción, siendo especialmente significativa en limón, aceituna de almazara y, consecuentemente, en aceite de oliva. Es indudable que las condiciones meteorológicas de enero y febrero han influido en esta disminución.

Respecto a la previsión para la campaña 2004-2005 de producción de aceite de oliva, ha experimentado un pequeño aumento respecto a los avances de meses anteriores, pero sigue estando en torno a un 65% de la producción de 2003-2004.

Se incluyen las primeras estimaciones para 2005 de superficie de arroz, lentejas, garbanzos, patata media estación, girasol, veza para forraje y tomate conserva, y de producción de plátano. En estas superficies hay estabilidad en arroz, patata media estación y tomate conserva, y disminución en el resto; la producción de plátano es estable.

En general, no se advierten variaciones significativas en las estimaciones de este mes respecto a las de meses anteriores, en los casos en que hay avances anteriores.

Las previsiones determinadas en estos avances permiten observar que la incidencia de las condiciones meteorológicas adversas de enero y febrero han sido más desfavorables en Andalucía, C. Valenciana y R. de Murcia, y en menor grado Aragón y Castilla-La Mancha; mientras que en el resto de España, aunque se producen disminuciones en superficies y producciones, son menos importantes.

Aunque no se dispone de previsiones generalizadas de producciones de cereales de otoño-invierno, las primeras estimaciones anuncian una disminución notable respecto a los resultados provisionales de 2004, que, indudablemente, es consecuencia de las condiciones climatológicas adversas. Se estima una disminución en la producción de 2005 del 25% en trigo, 20% en cebada, 25% en avena, 10% en centeno y 25% en triticale, respecto a la de 2004. No obstante, al ser una primera estimación, podrían producirse variaciones destacadas en los sucesivos avances que se produzcan.

**AVANCES DE PRODUCCIONES Y SUPERFICIES AGRÍCOLAS**

Estimaciones a 28 de febrero de 2005

PROVINCIAS Y CC.AA	CEREALES	CEREALES	CEREALES	CEREALES	CEREALES	CEREALES
	2005	2005	2005	2005	2005	2005
	SUP.(HA)	SUP.(HA)	SUP.(HA)	SUP.(HA)	SUP.(HA)	SUP.(HA)
	TRIGO BLANDO S-5	TRIGO DURO S-5	TRIGO TOTAL S-5	TRIGO CEBADA DE SEIS CARRERAS S-5	TRIGO CEBADA DE DOS CARRERAS S-3	TRIGO CEBADA TOTAL S-3
15 A Coruña	2.150		2.150	315		315
27 Lugo	4.935		4.935	18		18
32 Ourense	13.082		13.082	93		93
36 Pontevedra	532		532			
<b>GALICIA</b>	<b>20.699</b>	<b>0</b>	<b>20.699</b>	<b>426</b>	<b>0</b>	<b>426</b>
<b>33 P. DE ASTURIAS</b>	<b>55</b>		<b>55</b>			
<b>39 CANTABRIA</b>	<b>436</b>		<b>436</b>		<b>500</b>	<b>500</b>
1 Álava	26.000		26.000		16.000	16.000
20 Guipúzcoa						
48 Vizcaya						
<b>PAIS VASCO</b>	<b>26.000</b>	<b>0</b>	<b>26.000</b>	<b>0</b>	<b>16.000</b>	<b>16.000</b>
<b>31 NAVARRA</b>	<b>56.000</b>	<b>14.000</b>	<b>70.000</b>	<b>98.000</b>	<b>3.500</b>	<b>101.500</b>
<b>26 LA RIOJA</b>	<b>34.000</b>	<b>100</b>	<b>34.100</b>		<b>18.000</b>	<b>18.000</b>
22 Huesca	22.000	2.100	24.100	39.000	145.400	184.400
44 Teruel	24.000	3.800	27.800	45.184	82.451	127.635
50 Zaragoza	26.000	191.500	217.500	14.250	41.500	55.750
<b>ARAGÓN</b>	<b>72.000</b>	<b>197.400</b>	<b>269.400</b>	<b>98.434</b>	<b>269.351</b>	<b>367.785</b>
8 Barcelona	22.687		22.687	1.950	43.346	45.296
17 Girona	12.362		12.362	1.780	15.062	16.842
25 Lleida	32.000	200	32.200	16.000	100.000	116.000
43 Tarragona	6.100		6.100	2.400	11.800	14.200
<b>CATALUÑA</b>	<b>73.149</b>	<b>200</b>	<b>73.349</b>	<b>22.130</b>	<b>170.208</b>	<b>192.338</b>
<b>7 BALEARES</b>	<b>7.491</b>	<b>3</b>	<b>7.494</b>	<b>13.808</b>	<b>11.475</b>	<b>25.283</b>
5 Ávila	22.500		22.500	21.750	67.000	88.750
9 Burgos	185.000	13.000	198.000	6.500	223.500	230.000
24 León	39.000		39.000	3.000	27.000	30.000
34 Palencia	89.157	109	89.266	85.000	107.500	192.500
37 Salamanca	52.920	580	53.500	18.100	54.300	72.400
40 Segovia	52.000		52.000	41.000	90.500	131.500
42 Soria	90.000		90.000	6.000	156.000	162.000
47 Valladolid	38.919	97	39.016	26.639	286.725	313.364
49 Zamora	68.500	1.500	70.000	15.000	61.000	76.000
<b>CASTILLA Y LEÓN</b>	<b>637.996</b>	<b>15.286</b>	<b>653.282</b>	<b>222.989</b>	<b>1.073.525</b>	<b>1.296.514</b>
<b>28 MADRID</b>	<b>12.200</b>	<b>120</b>	<b>12.320</b>	<b>4.000</b>	<b>36.000</b>	<b>40.000</b>
2 Albacete	52.000		52.000	88.500	92.000	180.500
13 Ciudad Real	44.500		44.500	42.000	100.500	142.500
16 Cuenca	30.000		30.000	75.000	175.000	250.000
19 Guadalajara	55.000		55.000	20.000	112.000	132.000
45 Toledo	31.230	48.373	79.603	76.662	150.302	226.964
<b>CASTILLA-MANCHA</b>	<b>212.730</b>	<b>48.373</b>	<b>261.103</b>	<b>302.162</b>	<b>629.802</b>	<b>931.964</b>
3 Alicante	2.900	310	3.210	900	3.200	4.100
12 Castellón	650	15	665	1.300	2.500	3.800
46 Valencia	1.950	335	2.285	4.800	3.200	8.000
<b>C. VALENCIANA</b>	<b>5.500</b>	<b>660</b>	<b>6.160</b>	<b>7.000</b>	<b>8.900</b>	<b>15.900</b>
<b>30 R. DE MURCIA</b>	<b>6.400</b>	<b>166</b>	<b>6.566</b>	<b>27.987</b>	<b>5.332</b>	<b>33.319</b>
6 Badajoz	43.500	93.500	137.000	7.000	36.000	43.000
10 Cáceres	6.700	300	7.000	2.500	1.500	4.000
<b>EXTREMADURA</b>	<b>50.200</b>	<b>93.800</b>	<b>144.000</b>	<b>9.500</b>	<b>37.500</b>	<b>47.000</b>
4 Almería	725	4.711	5.436	10.425		10.425
11 Cádiz	8.000	87.000	95.000	800	4.100	4.900
14 Córdoba	10.629	134.003	144.632	5.227	1.400	6.627
18 Granada	4.785	25.794	30.579	41.793	10.000	51.793
21 Huelva	3.300	17.000	20.300	700	200	900
23 Jaén	1.300	20.000	21.300	1.300	3.400	4.700
29 Málaga	1.900	33.000	34.900	1.100	3.900	5.000
41 Sevilla	27.000	190.500	217.500	325	3.075	3.400
<b>ANDALUCÍA</b>	<b>57.639</b>	<b>512.008</b>	<b>569.647</b>	<b>61.670</b>	<b>26.075</b>	<b>87.745</b>
35 Palmas (Las)						
38 S. C. Tenerife	150		150	70		70
<b>CANARIAS</b>	<b>150</b>	<b>0</b>	<b>150</b>	<b>70</b>	<b>0</b>	<b>70</b>
<b>SUMA PROV. EST. OTRAS PROVINC.</b>	<b>1.272.645</b>	<b>882.116</b>	<b>2.154.761</b>	<b>868.176</b>	<b>2.306.168</b>	<b>3.174.344</b>
<b>ESPAÑA</b>	<b>1.272.645</b>	<b>882.116</b>	<b>2.154.761</b>	<b>868.176</b>	<b>2.306.168</b>	<b>3.174.344</b>

**AVANCES DE PRODUCCIONES Y SUPERFICIES AGRÍCOLAS**

Estimaciones a 28 de febrero de 2005

PROVINCIAS Y CC.AA	CEREALES	CEREALES	CEREALES	CEREALES	LEGUMINOSAS GRANC	LEGUMINOSAS GRANC	LEGUMINOSAS GRANC
	2005	2005	2005	2005	2005	2005	2005
	SUP.(HA)	SUP.(HA)	SUP.(HA)	SUP.(HA)	SUP.(HA)	SUP.(HA)	SUP.(HA)
	AVENA	CENTENO	TRITICALE	ARROZ	HABAS SECAS S-2	LENTEJAS	GARBANZOS
S-5	S-5	SX-5	SX-1	S-2	S-1	S-1	
15 A Coruña	410	190			206		
27 Lugo	72	1.170					
32 Ourense	53	3.990					
36 Pontevedra		53					
<b>GALICIA</b>	<b>535</b>	<b>5.403</b>	<b>0</b>	<b>0</b>	<b>206</b>	<b>0</b>	<b>0</b>
<b>33 P. DE ASTURIAS</b>							
<b>39 CANTABRIA</b>	<b>80</b>	<b>90</b>					<b>3</b>
1 Álava	5.000	125			25		
20 Guipúzcoa							
48 Vizcaya							
<b>PAIS VASCO</b>	<b>5.000</b>	<b>125</b>	<b>0</b>	<b>0</b>	<b>25</b>	<b>0</b>	<b>0</b>
<b>31 NAVARRA</b>	<b>10.000</b>	<b>70</b>			<b>500</b>		<b>33</b>
<b>26 LA RIOJA</b>	<b>250</b>	<b>250</b>			<b>20</b>		<b>27</b>
22 Huesca	3.900	370			20		30
44 Teruel	14.993	3.294			20	90	48
50 Zaragoza	1.700	2.200			700	255	520
<b>ARAGÓN</b>	<b>20.593</b>	<b>5.864</b>	<b>0</b>	<b>0</b>	<b>740</b>	<b>345</b>	<b>598</b>
8 Barcelona	2.400	140			135	3	79
17 Girona	7.559	201			857		17
25 Lleida	4.750	175			15	4	6
43 Tarragona	750	10		20.400	90	2	18
<b>CATALUÑA</b>	<b>15.459</b>	<b>526</b>	<b>0</b>	<b>20.400</b>	<b>1.097</b>	<b>9</b>	<b>120</b>
<b>7 BALEARES</b>	<b>28.832</b>				<b>1.620</b>	<b>12</b>	<b>341</b>
5 Ávila	4.000	9.200				5	260
9 Burgos	5.500	2.250			25	20	155
24 León	29.000	11.000			7	120	3.000
34 Palencia	26.230	13.757				200	400
37 Salamanca	23.000	6.800			8	1.350	2.000
40 Segovia	2.200	6.200				5	300
42 Soria	1.500	6.000					180
47 Valladolid	5.660	3.495			94	2.100	1.100
49 Zamora	20.000	7.000			6	20	1.500
<b>CASTILLA Y LEÓN</b>	<b>117.090</b>	<b>65.702</b>	<b>0</b>	<b>0</b>	<b>140</b>	<b>3.820</b>	<b>8.895</b>
<b>28 MADRID</b>	<b>4.500</b>	<b>400</b>				<b>1.000</b>	<b>1.200</b>
2 Albacete	28.500	3.500				70	1.480
13 Ciudad Real	69.100	1.312				2.620	3.550
16 Cuenca	7.500	200				8.800	1.000
19 Guadalajara	4.000	3.500				35	1.100
45 Toledo	30.095	3.470				178	12.760
<b>CASTILLA-MANCHA</b>	<b>139.195</b>	<b>11.982</b>	<b>0</b>	<b>0</b>	<b>283</b>	<b>25.510</b>	<b>19.890</b>
3 Alicante	3.000	5			200	15	5
12 Castellón	580	40			85	17	50
46 Valencia	1.800	20		14.400	5	15	22
<b>C. VALENCIANA</b>	<b>5.380</b>	<b>65</b>	<b>0</b>	<b>14.400</b>	<b>290</b>	<b>47</b>	<b>77</b>
<b>30 R. DE MURCIA</b>	<b>9.090</b>	<b>20</b>			<b>92</b>	<b>7</b>	<b>9</b>
6 Badajoz	45.000	200	6.000	22.000	12.000	150	21.000
10 Cáceres	22.000	800	1.500		550		2.000
<b>EXTREMADURA</b>	<b>67.000</b>	<b>1.000</b>	<b>7.500</b>	<b>22.000</b>	<b>12.550</b>	<b>150</b>	<b>23.000</b>
4 Almería	3.050	16				2	49
11 Cádiz	5.500		3.500		2.500		4.500
14 Córdoba	9.974	18			9.465	13	3.800
18 Granada	19.697	146			635	74	6.160
21 Huelva	2.100		6.000		350		120
23 Jaén	2.300				1.500	30	1.000
29 Málaga	4.400				5.900	4	3.100
41 Sevilla	4.950		2.150	36.500	10.000	8	3.185
<b>ANDALUCÍA</b>	<b>51.971</b>	<b>180</b>	<b>11.650</b>	<b>36.500</b>	<b>30.350</b>	<b>131</b>	<b>21.914</b>
35 Palmas (Las)					5	30	30
38 S. C. Tenerife	50	30					
<b>CANARIAS</b>	<b>50</b>	<b>30</b>	<b>0</b>	<b>0</b>	<b>5</b>	<b>30</b>	<b>30</b>
<b>SUMA PROV. EST.</b>	<b>475.025</b>	<b>91.707</b>	<b>19.150</b>	<b>93.300</b>	<b>47.918</b>	<b>31.061</b>	<b>76.137</b>
<b>OTRAS PROVINC.</b>			<b>17.999</b>	<b>28.381</b>			
<b>ESPAÑA</b>	<b>475.025</b>	<b>91.707</b>	<b>37.149</b>	<b>121.681</b>	<b>47.918</b>	<b>31.061</b>	<b>76.137</b>

**AVANCES DE PRODUCCIONES Y SUPERFICIES AGRÍCOLAS**  
Estimaciones a 28 de febrero de 2005

PROVINCIAS Y CC.AA	LEGUMINOSAS GRANO	LEGUMINOSAS GRANO	TUBÉRCULOS	TUBÉRCULOS	TUBÉRCULOS	TUBÉRCULOS
	2005	2005	2005	2005	2005	2005
	SUP.(HA)	SUP.(HA)	SUP.(HA)	SUP.(HA)	SUP.(HA)	PROD.(000 TM)
	VEZA	YEROS	PATATA EXTRATEMPRANA S-2	PATATA TEMPRANA SX-1	PATATA MEDIA ESTACIÓN SX-1	PATATA EXTRATEMPRANA P-2
	S-2	S-2				
15 A Coruña			37	699	5.822	0,4
27 Lugo					4.602	
32 Ourense					5.529	
36 Pontevedra			29		2.580	0,3
<b>GALICIA</b>	<b>0</b>	<b>0</b>	<b>66</b>	<b>699</b>	<b>18.533</b>	<b>0,7</b>
<b>33 P. DE ASTURIAS</b>					<b>2.750</b>	
<b>39 CANTABRIA</b>						
1 Álava					480	
20 Guipúzcoa						
48 Vizcaya						
<b>PAIS VASCO</b>	<b>0</b>	<b>0</b>	<b>0</b>	<b>0</b>	<b>480</b>	<b>0,0</b>
<b>31 NAVARRA</b>	<b>700</b>	<b>5</b>			<b>480</b>	
<b>26 LA RIOJA</b>	<b>140</b>	<b>15</b>			<b>1.400</b>	
22 Huesca	7.900	4.580				
44 Teruel	654	1.845				
50 Zaragoza	3.900	3.600			250	
<b>ARAGÓN</b>	<b>12.454</b>	<b>10.025</b>	<b>0</b>	<b>0</b>	<b>250</b>	<b>0,0</b>
8 Barcelona	161	92		634		
17 Girona	26		38			0,8
25 Lleida	250	50				
43 Tarragona	140	15	5	110		0,1
<b>CATALUÑA</b>	<b>577</b>	<b>157</b>	<b>43</b>	<b>744</b>	<b>0</b>	<b>0,9</b>
<b>7 BALEARES</b>			<b>317</b>	<b>696</b>		<b>5,8</b>
5 Ávila	2.400	91			120	
9 Burgos	13.000	5.000			1.500	
24 León	6.300	120			250	
34 Palencia	9.000	1.500				
37 Salamanca	2.360	50			2.850	
40 Segovia	300	500				
42 Soria	4.000	1.100				
47 Valladolid	9.286	2.861			2.000	
49 Zamora	7.500	300			420	
<b>CASTILLA Y LEÓN</b>	<b>54.146</b>	<b>11.522</b>	<b>0</b>	<b>0</b>	<b>7.140</b>	<b>0,0</b>
<b>28 MADRID</b>	<b>1.000</b>	<b>2.000</b>				
2 Albacete	11.100	15.775				
13 Ciudad Real	32.500	36.000				
16 Cuenca	3.200	6.400				
19 Guadalajara	1.800	2.750			155	
45 Toledo	16.890	22.480			270	
<b>CASTILLA-MANCHA</b>	<b>65.490</b>	<b>83.405</b>	<b>0</b>	<b>0</b>	<b>425</b>	<b>0,0</b>
3 Alicante	650	230		150		
12 Castellón	95	50				
46 Valencia	100	1.000	10	950		0,2
<b>C. VALENCIANA</b>	<b>845</b>	<b>1.280</b>	<b>10</b>	<b>1.100</b>	<b>0</b>	<b>0,2</b>
<b>30 R. DE MURCIA</b>	<b>868</b>	<b>238</b>	<b>210</b>	<b>1.300</b>		<b>0,5</b>
6 Badajoz	5.000	650				
10 Cáceres	1.000	700			700	
<b>EXTREMADURA</b>	<b>6.000</b>	<b>1.350</b>	<b>0</b>	<b>0</b>	<b>700</b>	<b>0,0</b>
4 Almería	165	242	61			1,1
11 Cádiz	250	50	620	1.100		14,9
14 Córdoba	225	9				
18 Granada	2.040	1.559	165			1,2
21 Huelva	80		35	300		0,3
23 Jaén	800	70		70		
29 Málaga	800	30	500	500		8,0
41 Sevilla	275	25	75	4.250		1,5
<b>ANDALUCÍA</b>	<b>4.635</b>	<b>1.985</b>	<b>1.456</b>	<b>6.220</b>	<b>0</b>	<b>27,0</b>
35 Palmas (Las)			700			13,0
38 S. C. Tenerife			700	2.000	250	10,5
<b>CANARIAS</b>	<b>0</b>	<b>0</b>	<b>1.400</b>	<b>2.000</b>	<b>250</b>	<b>23,5</b>
<b>SUMA PROV. EST.</b>	<b>146.855</b>	<b>111.982</b>	<b>3.502</b>	<b>12.759</b>	<b>32.408</b>	<b>58,5</b>
<b>OTRAS PROVINC.</b>				<b>4.185</b>	<b>15.863</b>	
<b>ESPAÑA</b>	<b>146.855</b>	<b>111.982</b>	<b>3.502</b>	<b>16.944</b>	<b>48.271</b>	<b>58,5</b>



**AVANCES DE PRODUCCIONES Y SUPERFICIES AGRÍCOLAS**

Estimaciones a 28 de febrero de 2005

PROVINCIAS Y CC.AA	CULTIVOS INDUSTRIALES	CULTIVOS INDUSTRIALES	CULTIVOS INDUSTRIALES	CULTIVOS INDUSTRIALES	CULTIVOS FORRAJEROS
	2004	2005	2005	2004	2005
	SUP.(HA)	SUP.(HA)	SUP.(HA)	PROD.(000 TM)	SUP.(HA)
	REMOLACHA AZUCARERA (R. INVIERNO) S-5	GIRASOL SX-1	COLZA S-2	REMOLACHA AZUCARERA (R. INVIERNO) P-3	VEZA PARA FORRAJE S-1
15 A Coruña 27 Lugo 32 Ourense 36 Pontevedra <b>GALICIA</b>	0	0	0	0,0	60 <b>60</b>
<b>33 P. DE ASTURIAS</b>					
<b>39 CANTABRIA</b>					<b>40</b>
1 Álava 20 Guipúzcoa 48 Vizcaya <b>PAIS VASCO</b>	2.711	0	0	196,1	200 <b>200</b>
<b>31 NAVARRA</b>	<b>56</b>		<b>600</b>	<b>3,5</b>	<b>620</b>
<b>26 LA RIOJA</b>	<b>1.654</b>		<b>90</b>	<b>130,0</b>	<b>540</b>
22 Huesca 44 Teruel 50 Zaragoza <b>ARAGÓN</b>	0	14.700	650	0,0	1.120 145 70 <b>1.335</b>
8 Barcelona 17 Girona 25 Lleida 43 Tarragona <b>CATALUÑA</b>	0	0	2.240	0,0	1.760 97 2.500 435 <b>4.792</b>
<b>7 BALEARES</b>					<b>43</b>
5 Ávila 9 Burgos 24 León 34 Palencia 37 Salamanca 40 Segovia 42 Soria 47 Valladolid 49 Zamora <b>CASTILLA Y LEÓN</b>	3.912 4.800 7.500 6.384 4.760 3.100 939 14.731 4.277 <b>50.403</b>	10.250	350 6 10 12	311,7 336,0 0,6 455,4 352,2 242,8 65,7 1.119,6 307,9 <b>3.191,9</b>	358 4.000 1.500 6.500 1.700 6.000  1.800 2.000 <b>23.858</b>
<b>28 MADRID</b>					
2 Albacete 13 Ciudad Real 16 Cuenca 19 Guadalajara 45 Toledo <b>CASTILLA-MANCHA</b>	3.500 2.100  152 <b>5.752</b>	6.350 1.250 150.000 26.000 1.980 <b>185.580</b>	160 402  36 5 <b>603</b>	266,0 178,5  9,1 <b>453,6</b>	375  1.000 350 5.310 <b>7.035</b>
3 Alicante 12 Castellón 46 Valencia <b>C. VALENCIANA</b>	0	0	0	0,0	20 200 1.100 <b>1.320</b>
<b>30 R. DE MURCIA</b>					<b>45</b>
6 Badajoz 10 Cáceres <b>EXTREMADURA</b>	0	23.000 <b>23.000</b>	25 50 <b>75</b>	0,0	3.000 2.000 <b>5.000</b>
4 Almería 11 Cádiz 14 Córdoba 18 Granada 21 Huelva 23 Jaén 29 Málaga 41 Sevilla <b>ANDALUCÍA</b>	0	48.000 34.800 6.765 21.000 3.500 10.000 145.750 <b>269.815</b>	60 18	0,0	31 100 1.150 500 700 100 2.000 975 <b>5.556</b>
35 Palmas (Las) 38 S. C. Tenerife <b>CANARIAS</b>	0	0	0	0,0	40 <b>40</b>
<b>SUMA PROV. EST. OTRAS PROVINC.</b>	<b>60.576</b>	<b>596.745 107.695</b>	<b>4.889</b>	<b>3.975,0</b>	<b>50.484</b>
<b>ESPAÑA</b>	<b>60.576</b>	<b>704.440</b>	<b>4.889</b>	<b>3.975,0</b>	<b>50.484</b>

**AVANCES DE PRODUCCIONES Y SUPERFICIES AGRÍCOLAS**

Estimaciones a 28 de febrero de 2005

PROVINCIAS Y CC.AA	HORTALIZAS	HORTALIZAS	HORTALIZAS	HORTALIZAS	HORTALIZAS
	2005	2005	2005	2005	2005
	SUP.(HA)	SUP.(HA)	SUP.(HA)	SUP.(HA)	PROD.(000 TM)
	TOMATE (REC. 1-I/31-V) S-2	TOMATE CONSERVA SX-1	CEBOLLA BABOSA SX-4	CEBOLLA GRANO Y MEDIO GRANO SX-2	TOMATE (REC. 1-I/31-V) PX-1
15 A Coruña 27 Lugo 32 Ourense 36 Pontevedra <b>GALICIA</b>	0	0	0	0	0,0
<b>33 P. DE ASTURIAS</b>					
<b>39 CANTABRIA</b>					
1 Álava 20 Guipúzcoa 48 Vizcaya <b>PAIS VASCO</b>	0	0	0	0	0,0
<b>31 NAVARRA</b>		2.100			
<b>26 LA RIOJA</b>		160			
22 Huesca 44 Teruel 50 Zaragoza <b>ARAGÓN</b>	0	1.100 1.190	0	500 500	0,0
8 Barcelona 17 Girona 25 Lleida 43 Tarragona <b>CATALUÑA</b>	26 31 57	0	208 208	30 30	0,0
<b>7 BALEARES</b>					
5 Ávila 9 Burgos 24 León 34 Palencia 37 Salamanca 40 Segovia 42 Soría 47 Valladolid 49 Zamora <b>CASTILLA Y LEÓN</b>	3	0	0	0	0,0
<b>28 MADRID</b>					
2 Albacete 13 Ciudad Real 16 Cuenca 19 Guadalajara 45 Toledo <b>CASTILLA-MANCHA</b>	0	220 150 965 1.335	0	4.500 884 5.384	0,0
3 Alicante 12 Castellón 46 Valencia <b>C. VALENCIANA</b>	200 100 150 450	30 10 40	190 750 940	612 612	16,0 16,0
<b>30 R. DE MURCIA</b>	1.396	110			16,5
6 Badajoz 10 Cáceres <b>EXTREMADURA</b>	0	24.000 3.500 27.500	0	0	0,0
4 Almería 11 Cádiz 14 Córdoba 18 Granada 21 Huelva 23 Jaén 29 Málaga 41 Sevilla <b>ANDALUCÍA</b>	5.200 450 200 5 950 45 6.850	50 300	100	445	544,3
35 Palmas (Las) 38 S. C. Tenerife <b>CANARIAS</b>	800 525 1.325	0	0	0	44,0 44,0
<b>SUMA PROV. EST.</b>	<b>10.081</b>	<b>37.085</b>	<b>1.248</b>	<b>6.971</b>	<b>620,8</b>
<b>OTRAS PROVINC.</b>		0	2.809	5.723	217,7
<b>ESPAÑA</b>	<b>10.081</b>	<b>37.085</b>	<b>4.057</b>	<b>12.694</b>	<b>838,5</b>

**AVANCES DE PRODUCCIONES Y SUPERFICIES AGRÍCOLAS**

Estimaciones a 28 de febrero de 2005

PROVINCIAS Y CC.AA	HORTALIZAS	CÍTRICOS	CÍTRICOS	CÍTRICOS	FRUTALES	OLIVAR	OLIVAR
	2005	2004	2004	2004	2005	2004	2004
	PROD.(000 TM)	PROD.(000 TM)	PROD.(000 TM)	PROD.(000 TM)	PROD.(000 TM)	PROD.(000 TM)	PROD.(000 TM)
	ALCACHOFA	NARANJA DULCE P-3	MANDARINA P-3	LIMÓN P-3	PLÁTANO P-1	ACEITUNA DE ALMAZARA PX-3	ACEITE PX-3
15 A Coruña		0,0		0,1			
27 Lugo			0,0	0,0			
32 Ourense							
36 Pontevedra		0,4		2,2			
<b>GALICIA</b>	<b>0,0</b>	<b>0,4</b>	<b>0,0</b>	<b>2,4</b>	<b>0,0</b>	<b>0,0</b>	<b>0,0</b>
<b>33 P. DE ASTURIAS</b>							
<b>39 CANTABRIA</b>		<b>0,0</b>		<b>0,1</b>			
1 Álava						3,0	0,9
20 Guipúzcoa							
48 Vizcaya							
<b>PAIS VASCO</b>	<b>0,0</b>	<b>0,0</b>	<b>0,0</b>	<b>0,0</b>	<b>0,0</b>	<b>3,0</b>	<b>0,9</b>
<b>31 NAVARRA</b>	<b>10,0</b>					<b>10,6</b>	<b>2,3</b>
<b>26 LA RIOJA</b>	<b>12,5</b>					<b>3,9</b>	<b>0,8</b>
22 Huesca						4,3	8,6
44 Teruel						1,0	25,5
50 Zaragoza						16,4	3,3
<b>ARAGÓN</b>	<b>0,0</b>	<b>0,0</b>	<b>0,0</b>	<b>0,0</b>	<b>0,0</b>	<b>21,8</b>	<b>37,4</b>
8 Barcelona		0,3	0,1	0,3		2,6	0,5
17 Girona						3,7	0,7
25 Lleida						23,5	4,7
43 Tarragona	9,2	63,4	119,0	1,0		88,6	18,6
<b>CATALUÑA</b>	<b>9,2</b>	<b>63,6</b>	<b>119,1</b>	<b>1,3</b>	<b>0,0</b>	<b>118,4</b>	<b>24,5</b>
<b>7 BALEARES</b>		<b>20,0</b>	<b>1,2</b>	<b>2,0</b>		<b>0,4</b>	<b>0,1</b>
5 Ávila						6,0	0,8
9 Burgos							
24 León							
34 Palencia							
37 Salamanca						2,2	0,3
40 Segovia							
42 Soría							
47 Valladolid						0,2	0,0
49 Zamora						0,4	0,0
<b>CASTILLA Y LEÓN</b>	<b>0,0</b>	<b>0,0</b>	<b>0,0</b>	<b>0,0</b>	<b>0,0</b>	<b>8,8</b>	<b>1,2</b>
<b>28 MADRID</b>						<b>8,7</b>	<b>1,9</b>
2 Albacete						20,3	4,4
13 Ciudad Real						104,2	23,9
16 Cuenca						25,0	5,0
19 Guadalajara						9,0	1,9
45 Toledo						80,5	17,7
<b>CASTILLA-MANCHA</b>	<b>0,0</b>	<b>0,0</b>	<b>0,0</b>	<b>0,0</b>	<b>0,0</b>	<b>239,0</b>	<b>52,8</b>
3 Alicante	27,2	343,4	168,8	304,8		11,0	2,5
12 Castellón	15,0	112,1	736,0	0,7		20,0	4,0
46 Valencia	12,0	1.126,9	1.200,3	1,2		19,6	3,5
<b>C. VALENCIANA</b>	<b>54,2</b>	<b>1.582,4</b>	<b>2.105,1</b>	<b>306,6</b>	<b>0,0</b>	<b>50,6</b>	<b>10,0</b>
<b>30 R. DE MURCIA</b>	<b>74,1</b>	<b>145,8</b>	<b>47,7</b>	<b>300,5</b>		<b>24,2</b>	<b>4,6</b>
6 Badajoz		0,1	0,0	0,2		180,0	37,5
10 Cáceres		0,0	0,0	0,1		45,0	7,5
<b>EXTREMADURA</b>	<b>0,0</b>	<b>0,2</b>	<b>0,0</b>	<b>0,2</b>	<b>0,0</b>	<b>225,0</b>	<b>45,0</b>
4 Almería		152,6	47,0	42,0		30,4	6,2
11 Cádiz		38,0	19,0	0,4		24,4	4,9
14 Córdoba		110,0	3,5			850,0	170,0
18 Granada		3,0	0,0	0,1	0,0	294,1	64,1
21 Huelva		160,0	70,0	0,1		19,0	3,4
23 Jaén		0,0				1.771,9	390,0
29 Málaga		92,0	17,6	78,0		287,0	54,0
41 Sevilla		333,3	26,8	1,2		290,0	52,4
<b>ANDALUCÍA</b>	<b>0,0</b>	<b>888,9</b>	<b>183,9</b>	<b>121,8</b>	<b>0,0</b>	<b>3.566,7</b>	<b>745,0</b>
35 Palmas (Las)		6,5	0,2	2,0	80,0		
38 S. C. Tenerife		5,7	0,5	0,6	332,0		
<b>CANARIAS</b>	<b>0,0</b>	<b>12,2</b>	<b>0,6</b>	<b>2,6</b>	<b>412,0</b>	<b>0,0</b>	<b>0,0</b>
<b>SUMA PROV. EST.</b>	<b>160,0</b>	<b>2.713,5</b>	<b>2.457,7</b>	<b>737,5</b>	<b>412,0</b>	<b>4.281,2</b>	<b>926,5</b>
<b>OTRAS PROVINC.</b>	<b>40,3</b>						
<b>ESPAÑA</b>	<b>200,3</b>	<b>2.713,5</b>	<b>2.457,7</b>	<b>737,5</b>	<b>412,0</b>	<b>4.281,2</b>	<b>926,5</b>

# **PRODUCCIONES GANADERAS**

## **SACRIFICIO DE GANADO, ENERO Y FEBRERO DE 2005**

Se presentan los resultados del sacrificio de ganado en España que, de acuerdo con lo establecido en la Normativa de la Unión Europea para los Países Miembros, se deben determinar mensualmente para las principales especies ganaderas, mediante encuesta a mataderos y otros establecimientos que sacrifican estos animales.

Los datos corresponden a enero y febrero de 2005 y, para un mejor análisis de la situación, se incluyen los resultados de ambos meses y su acumulado.

En enero la carne total obtenida (peso canal total del conjunto de las especies) no ha experimentado variación significativa, respecto a la obtenida en 2005, y en febrero se produjo una disminución del 0,4%. Si comparamos los resultados de 2005 respecto a la media de los mismos periodos de 2001 a 2003, vemos que la producción disminuye en enero un 1,1% y en febrero aumenta un 5,6%.

En la evolución de las distintas especies ganaderas, en ganado bovino se obtiene aumento en peso canal total obtenido, si bien continúa la disminución notable en terneras (animales machos y hembras hasta de 170 kg canal). En el resto de especies se aprecian en general aumentos en el sacrificio, excepto en porcino y caprino.

## SACRIFICIO MENSUAL DE GANADO

Clase de ganado	Año	Enero	Febrero	Marzo	Abril	Mayo	Junio	Enero-junio
<b>Reses sacrificadas</b>								
Bovino	2003	234.113	216.732	229.157	229.987	234.837	229.163	1.373.988
	2004	218.148	204.992	234.058	217.339	219.074	224.179	1.317.791
	2005	217.780	208.419					426.198
Ovino	2003	1.431.634	1.372.648	1.852.575	1.999.041	1.470.927	1.579.747	9.706.572
	2004	1.267.565	1.321.172	1.944.201	1.763.704	1.507.727	1.703.022	9.507.391
	2005	1.378.310	1.357.622					2.735.932
Caprino	2003	80.299	115.738	142.553	148.086	133.902	117.110	737.689
	2004	78.182	115.135	169.977	122.243	116.461	124.074	726.073
	2005	75.021	110.582					185.603
Porcino	2003	3.461.677	3.018.041	2.935.456	2.943.760	3.187.294	2.885.658	18.431.886
	2004	3.337.357	3.121.680	3.124.193	2.832.950	3.044.822	2.868.824	18.329.826
	2005	3.256.216	3.093.388					6.349.603
Equino	2003	2.409	2.306	1.834	1.961	2.065	1.992	12.567
	2004	1.910	2.029	2.358	1.796	2.020	1.802	11.916
	2005	2.084	2.196					4.280
Aves (miles)	2003	47.246	54.058	55.422	55.756	57.549	53.853	323.884
	2004	47.352	55.222	54.798	54.357	62.231	56.312	330.272
	2005	51.013	56.737					107.750
Conejos (miles)	2003	7.888	7.261	7.616	8.911	8.800	6.682	47.158
	2004	6.836	6.850	7.725	7.951	8.400	6.649	44.411
	2005	7.433	6.847					14.280
<b>Peso canal total, toneladas</b>								
Bovino	2003	59.198	54.071	57.381	58.167	60.089	58.976	347.883
	2004	56.544	52.989	60.192	56.228	56.907	59.257	342.116
	2005	57.432	54.539					111.970
Ovino	2003	15.955	16.447	20.303	23.431	16.493	18.783	111.412
	2004	14.240	15.996	21.539	20.232	16.828	20.154	108.988
	2005	15.799	16.523					32.322
Caprino	2003	747	994	961	1.203	1.063	821	5.789
	2004	695	1.029	1.063	1.007	952	866	5.612
	2005	889	1.003					1.891
Porcino	2003	306.783	255.675	244.550	248.008	263.407	261.012	1.579.435
	2004	296.719	264.558	261.772	236.466	250.430	261.135	1.571.081
	2005	285.845	262.440					548.284
Equino	2003	483	461	357	385	429	409	2.524
	2004	402	411	472	370	420	386	2.462
	2005	429	433					861
Aves	2003	93.150	115.019	110.241	116.007	112.948	104.017	651.382
	2004	88.616	118.329	104.961	110.071	123.246	110.987	656.210
	2005	97.021	116.450					213.472
Conejos	2003	10.353	8.997	10.893	10.434	10.856	8.800	60.334
	2004	8.905	8.452	11.028	9.168	10.233	8.616	56.401
	2005	9.466	8.408					17.874
Total ganado	2003	486.668	451.663	444.686	457.636	465.286	452.819	2.758.759
	2004	466.121	461.764	461.027	433.541	459.016	461.402	2.742.871
	2005	466.880	459.796					926.676

Nota.- Resultados son provisionales.

## SACRIFICIO MENSUAL DE GANADO (conclusión)

Clase de ganado	Año	Julio	Agosto	Septiembre	Octubre	Noviembre	Diciembre	Total año (1)
<b>Reses sacrificadas</b>								
Bovino	2003	236.709	218.518	240.045	239.954	212.064	241.818	2.763.096
	2004	222.549	229.397	231.670	222.234	232.429	227.882	2.683.951
	2005							426.198
Ovino	2003	2.032.105	1.969.887	1.597.405	1.344.085	1.142.145	2.989.989	20.782.189
	2004	1.777.804	2.082.675	1.514.471	1.265.804	1.229.037	2.836.936	20.214.117
	2005							2.735.932
Caprino	2003	139.504	119.605	121.857	105.232	111.770	348.988	1.684.647
	2004	134.006	117.741	104.225	89.483	133.469	298.746	1.603.743
	2005							185.603
Porcino	2003	3.221.670	2.757.534	3.159.452	3.415.298	3.109.859	4.084.401	38.180.099
	2004	2.865.764	3.061.132	3.050.029	3.068.939	3.389.923	4.069.027	37.834.642
	2005							6.349.603
Equino	2003	1.939	1.093	2.126	2.196	2.136	2.040	24.096
	2004	1.786	1.454	2.078	2.189	2.490	2.069	23.982
	2005							4.280
Aves (miles)	2003	67.743	61.304	62.163	64.828	69.026	52.639	701.587
	2004	64.609	60.350	61.545	66.048	64.896	44.678	692.398
	2005							107.750
Conejos (miles)	2003	8.033	7.596	6.550	6.676	4.821	9.466	90.300
	2004	7.505	8.678	6.218	6.754	5.178	8.911	87.655
	2005							14.280
<b>Peso canal total, toneladas</b>								
Bovino	2003	61.078	56.646	62.555	62.248	54.424	61.537	706.369
	2004	58.863	60.847	61.376	58.801	60.836	59.490	702.330
	2005							111.970
Ovino	2003	23.844	23.023	18.385	15.094	12.925	31.472	236.155
	2004	21.067	24.859	17.967	14.403	13.927	30.251	231.463
	2005							32.322
Caprino	2003	1.133	947	1.567	946	929	2.576	13.888
	2004	1.094	1.018	1.359	827	1.146	2.317	13.373
	2005							1.891
Porcino	2003	259.873	212.167	257.826	282.454	259.454	338.299	3.189.508
	2004	235.025	238.472	253.653	256.299	283.486	337.618	3.175.633
	2005							548.284
Equino	2003	384	194	440	421	419	395	4.777
	2004	352	265	415	417	469	380	4.760
	2005							861
Aves	2003	124.185	114.916	118.406	112.625	119.854	91.968	1.333.337
	2004	117.289	115.057	119.725	111.329	107.984	73.077	1.300.670
	2005							213.472
Conejos	2003	8.318	8.093	7.409	9.420	5.732	12.276	111.583
	2004	7.696	9.194	6.928	9.061	6.075	11.258	106.613
	2005							17.874
Total ganado	2003	478.815	415.986	466.588	483.208	453.738	538.522	5.595.616
	2004	441.386	449.712	461.424	451.136	473.922	514.392	5.534.843
	2005							926.676

(1) En 2005 es el acumulado de los datos disponibles.

Nota.- Resultados son provisionales.

**SACRIFICIO DE GANADO, ESPAÑA**  
**AÑO 2005**

	Enero		Febrero		Enero-Febrero	
	Número de animales	Peso canal toneladas	Número de animales	Peso canal toneladas	Número de animales	Peso canal toneladas
Bovino total	217.780	57.432	208.419	54.539	426.198	111.970
Bovino mayor	200.427	54.649	194.225	52.273	394.652	106.922
Toros	106.621	30.558	103.243	29.279	209.864	59.836
Vacas	32.464	9.274	32.527	9.101	64.990	18.376
Novilla	61.341	14.817	58.456	13.893	119.797	28.710
Ternera	17.353	2.783	14.193	2.266	31.546	5.048
Porcino	3.256.216	285.845	3.093.388	262.440	6.349.603	548.284
Ovino total	1.378.310	15.799	1.357.622	16.523	2.735.932	32.322
Corderos	1.333.749	14.834	1.296.898	15.258	2.630.647	30.092
Caprino	75.021	889	110.582	1.003	185.603	1.891
Equino	2.084	429	2.196	433	4.280	861
Aves (1)	51.013	97.021	56.737	116.450	107.750	213.472
Conejos (1)	7.433	9.466	6.847	8.408	14.280	17.874

(1) Son miles de animales y peso en toneladas.

Nota.- Resultados provisionales.

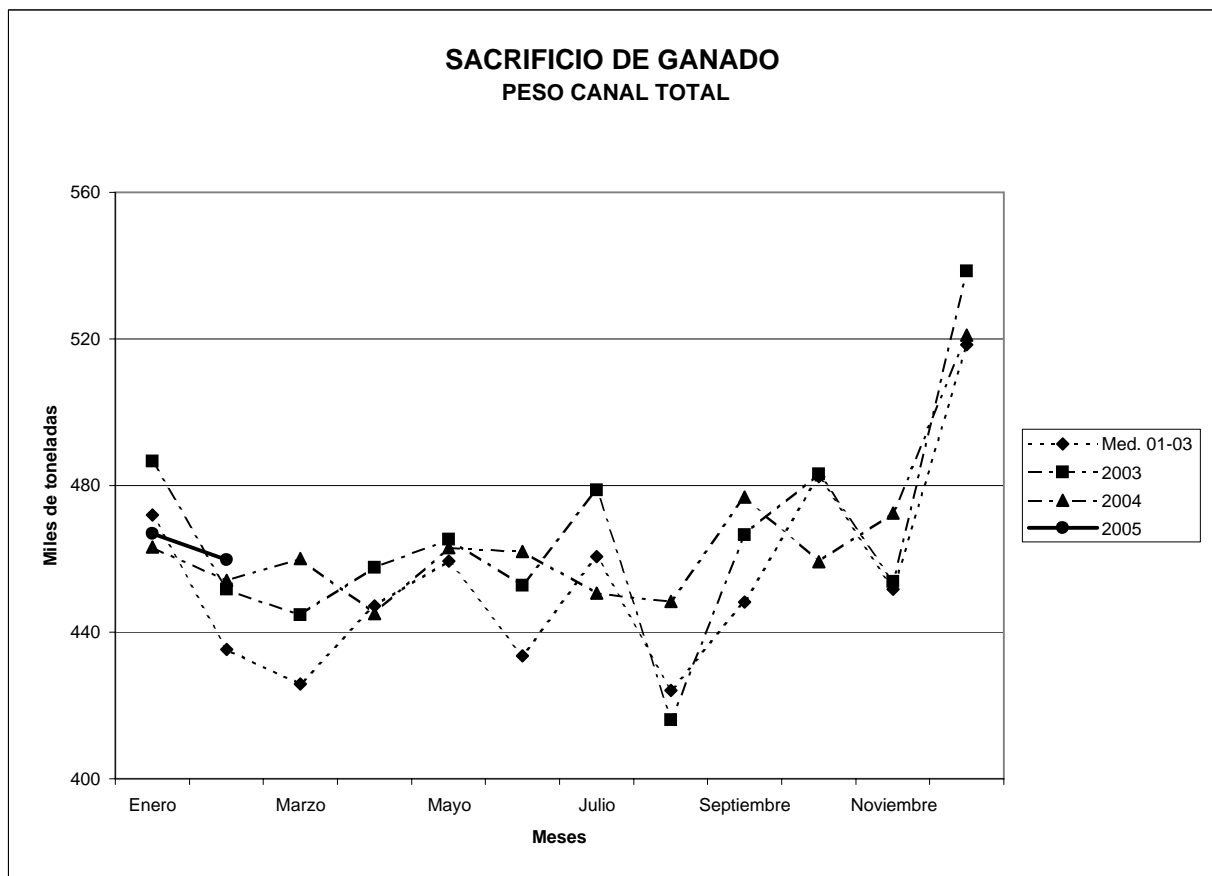

**PRODUCCION DE HUEVOS PARA INCUBAR Y POLLITOS DE AVES DE CORRAL , AÑO 2005**

**TOTAL NACIONAL**

CONCEPTOS	ENERO	FEBRERO	MARZO	ABRIL	MAYO	JUNIO	ACUMULADO
-----------	-------	---------	-------	-------	------	-------	-----------

**A. HUEVOS ENTRADOS EN INCUBACION**

GALLINAS	SELECCION	PUESTA	-	-	-	-	-	-	0
		CARNE	-	-	-	-	-	-	0
	MULTIPLIC.	PUESTA	-	-	-	-	-	-	0
		CARNE	1.630.890	1.534.411					3.165.301
	PRODUCCION	PUESTA	6.258.644	6.749.254					13.007.898
		CARNE	58.664.034	55.232.904					113.896.938
		MIXTA							0
PATOS	PRODUCCION		-	-					0
OCAS	PRODUCCION		-	-					0
PAVOS	PRODUCCION		400.810	397.810					798.620
PINTADAS	PRODUCCION		-	-	-	-	-	-	0

**B. DESTINO DE LOS POLLITOS NACIDOS VIABLES**

GALLINAS	SELECCION	H.PUESTA	-	-	-	-	-	-	0
		H.CARNE	-	-	-	-	-	-	0
	MULTIPLIC.	H.PUESTA	-	-	-	-	-	-	0
		H.CARNE	463.143	373.420					836.563
	PRODUCCION	H.PUESTA	2.515.491	2.772.081					5.287.572
		H.PUESTA MIX							0
		M.H.CARNE	46.896.924	43.794.357					90.691.281
		M.H.CARNE MX	-	-					0
	POLLITOS SEXAJE		497.220	462.635					959.855
PATOS	M. H. ENGORDE		-	-					0
OCAS	M. H. ENGORDE		-	-					0
PAVOS	M. H. ENGORDE		308.950	307.450					616.400
PINTADAS	M. H. ENGORDE		-	-	-	-	-	-	0



**PRODUCCION DE HUEVOS PARA IN CUBAR Y POLLITOS DE AVES DE CORRAL , AÑO 2005 (conclusión)**

**TOTAL NACIONAL**

CONCEPTOS	1 <sup>er</sup> SEMESTRE	JULIO	AGOSTO	SEPTIEMBRE	OCTUBRE	NOVIEMBRE	DICIEMBRE	ACUMULADO
-----------	--------------------------	-------	--------	------------	---------	-----------	-----------	-----------

**A. HUEVOS ENTRADOS EN INCUBACION**

GALLINAS	SELECCION	PUESTA	0	-	-	-	-	-	-	-
		CARNE	0	-	-	-	-	-	-	-
	MULTIPLIC.	PUESTA	0	-	-	-	-	-	-	-
		CARNE	3.165.301							3.165.301
	PRODUCCION	PUESTA	13.007.898							13.007.898
		CARNE	113.896.938							113.896.938
		MIXTA	0							-
PATOS	PRODUCCION		0							-
OCAS	PRODUCCION		0							-
PAVOS	PRODUCCION		798.620							798.620
PINTADAS	PRODUCCION		0	-	-	-	-	-	-	-

**B. DESTINO DE LOS POLLITOS NACIDOS VIABLES**

GALLINAS	SELECCION	H.PUESTA	0	-	-	-	-	-	-	-
		H.CARNE	0	-	-	-	-	-	-	-
	MULTIPLIC.	H.PUESTA	0	-	-	-	-	-	-	-
		H.CARNE	836.563							836.563
	PRODUCCION	H.PUESTA	5.287.572							5.287.572
		H.PUESTA MIX	0							-
		M.H.CARNE	90.691.281							90.691.281
		M.H.CARNE MX	0							-
	POLLITOS SEXAJE		959.855							959.855
PATOS	M. H. ENGORDE		0							-
OCAS	M. H. ENGORDE		0							-
PAVOS	M. H. ENGORDE		616.400							616.400
PINTADAS	M. H. ENGORDE		0	-	-	-	-	-	-	-

**NACIMIENTO DE POLLITAS SELECTAS Y PRODUCCION DE HUEVOS**

CONCEPTOS	UNIDAD	AÑO	ENERO	FEBRERO	MARZO	ABRIL	MAYO	JUNIO	1º SEMESTRE
<b>POLLITAS NACIDAS</b>	1000 Cabezas	2000	2.453	2.533	2.904	2.667	3.398	3.344	2.883
		2001	2.798	2.607	2.884	2.631	3.122	2.693	2.789
		2002	2.931	2.989	2.531	3.222	3.353	2.851	2.980
		2003	3.021	2.812	3.240	3.017	3.444	3.173	3.118
		2004	3.569	3.225	3.468	3.771	3.022	3.188	3.374
		2005	2.513	2.772					881
<b>CENSO DE PONEDORAS</b> (Mayores de 5 meses)	1000 Cabezas	2000	42.044	42.041	41.771	41.059	40.855	40.476	41.374
		2001	42.398	42.767	43.192	43.625	43.654	43.936	43.262
		2002	44.273	44.133	44.537	44.761	44.399	44.225	44.388
		2003	45.536	46.218	47.013	47.162	47.196	47.324	46.741
		2004	48.601	48.552	48.995	48.969	49.395	50.058	49.095
		2005	49.896	50.024	49.654	48.574	47.330	46.596	48.679
<b>PRODUCCION DE HUEVOS</b>	1000 Docenas	2000	75.749	75.872	76.055	75.294	74.534	73.816	451.320
		2001	77.447	78.557	79.065	80.254	80.800	80.890	477.014
		2002	80.844	80.450	80.360	81.287	81.307	80.707	484.955
		2003	82.392	83.634	85.393	86.868	86.571	87.339	512.196
		2004	89.222	88.808	88.854	89.202	89.527	90.782	536.395
		2005	91.590	91.383	90.825	89.598	87.178	84.708	535.281

CONCEPTOS	UNIDAD	AÑO	JULIO	AGOSTO	SEPTIEMBRE	OCTUBRE	NOVIEMBRE	DICIEMBRE	TOTAL AÑO
<b>POLLITAS NACIDAS</b>	1000 Cabezas	2000	3.113	3.027	2.944	3.156	3.009	2.718	2.939
		2001	2.933	2.562	2.658	3.349	3.022	2.784	2.837
		2002	3.222	3.429	3.527	3.580	2.864	3.193	3.141
		2003	3.174	2.533	3.053	3.458	3.284	3.832	3.170
		2004	2.769	3.068	3.167	2.661	2.011	2.068	2.999
		2005							
<b>CENSO DE PONEDORAS</b>	1000 Cabezas	2000	40.375	40.691	40.369	40.755	41.523	41.914	41.156
		2001	43.953	44.226	44.203	44.559	44.648	44.584	43.812
		2002	44.328	43.926	44.304	44.636	44.647	44.936	44.425
		2003	47.272	47.888	48.222	48.689	48.872	49.023	47.534
		2004	50.069	50.293	50.894	50.469	50.561	50.021	49.740
		2005	45.948	42.976					31.750
<b>PRODUCCION DE HUEVOS</b>	1000 Docenas	2000	73.767	73.542	73.545	73.393	74.936	76.143	896.647
		2001	81.123	80.575	80.548	80.509	81.325	81.038	962.133
		2002	80.929	80.564	80.442	80.754	81.885	82.063	971.592
		2003	87.145	86.958	88.095	88.520	88.916	89.153	1.040.983
		2004	91.495	91.479	92.244	92.764	93.349	92.749	1.090.477
		2005	82.561	81.231					699.074

En pollitas nacidas y Censo de ponedoras los datos semestrales y anuales, son medias

**OBSERVACIONES** :Como resultado de la ACCION TAPAS" Desarrollo de las estadísticas avícolas en España II",se ha producido la modificación de los parámetros sobre mortandad y puesta, así como los planes de producción, lo que ha obligado a actualizar los datos sobre censos y producciones desde Enero de 2000

En la estimación del censo de gallinas se ha añadido a las pollitas nacidas el saldo del comercio exterior (Codigo: 0105.11.91).

**NACIMIENTO DE BROILERS Y PRODUCCION DE CARNE**

CONCEPTOS	UNIDAD	AÑO	ENERO	FEBRERO	MARZO	ABRIL	MAYO	JUNIO	1 <sup>er</sup> SEMESTRE
<b>BROILERS NACIDOS</b>	1000 Cabezas	2000	47.443	46.797	51.623	46.995	53.143	51.693	49.616
		2001	50.591	46.163	53.561	52.234	53.869	49.317	50.956
		2002	49.691	43.751	46.003	51.793	53.273	46.777	48.548
		2003	50.036	46.895	48.936	50.579	52.390	52.014	50.142
		2004	49.472	45.718	52.918	52.889	49.966	51.205	50.361
		2005	46.838	43.795					
<b>BROILERS SACRIFICADOS</b>	1000 Cabezas	2000	43.825	41.006	45.506	44.957	49.539	45.070	269.903
		2001	45.018	43.332	48.610	44.343	51.406	50.154	282.864
		2002	47.820	46.501	47.707	42.031	44.162	49.763	277.984
		2003	40.348	45.860	47.634	44.644	46.587	48.151	273.224
		2004	40.438	47.626	47.097	43.524	50.378	50.350	279.413
		2005	43.873	47.605	44.590	41.693			
<b>PESO CANAL</b>	TM	2000	77.352	72.376	80.317	79.350	87.437	79.548	476.380
		2001	79.907	76.915	86.283	78.709	91.246	89.024	502.084
		2002	89.423	86.958	89.211	78.598	82.584	93.057	519.830
		2003	75.450	85.758	89.076	83.484	87.118	90.043	510.929
		2004	75.619	89.060	88.072	81.389	94.207	94.155	522.502
		2005	82.042	89.021	83.383	77.966			
% 2004/2003			0,2	3,9	-1,1	-2,5	8,1	4,6	2,3
% 2005/2004			8,5	0,0	-5,3	-4,2	-100,0	-100,0	-36,4

CONCEPTOS	UNIDAD	AÑO	JULIO	AGOSTO	SEPTIEMBRE	OCTUBRE	NOVIEMBRE	DICIEMBRE	TOTAL AÑO
<b>BROILERS NACIDOS</b>	1000 Cabezas	2000	47.567	48.555	48.537	49.547	46.866	45.115	48.657
		2001	54.109	54.652	49.093	53.354	49.761	48.372	51.256
		2002	50.687	51.232	48.598	49.132	41.919	47.871	48.394
		2003	53.591	50.037	51.339	52.684	42.477	50.027	50.084
		2004	53.058	50.979	48.267	44.717	46.085	50.005	47.968
<b>BROILERS SACRIFICADOS</b>	1000 Cabezas	2000	51.022	49.593	45.666	46.606	46.572	47.628	556.990
		2001	51.708	47.339	51.930	52.467	47.146	51.282	584.736
		2002	51.101	44.855	48.570	49.167	46.810	47.194	565.682
		2003	49.875	49.517	51.019	47.635	48.875	50.155	570.300
		2004	47.568	48.747	50.511	48.532	45.950	42.571	563.292
<b>PESO CANAL</b>	TM	2000	90.055	87.533	80.598	82.258	82.199	84.063	983.085
		2001	91.781	84.027	92.175	93.128	83.684	91.026	1.037.906
		2002	95.558	83.880	90.826	91.942	87.534	88.254	1.057.824
		2003	93.267	92.597	95.405	89.078	91.396	93.790	1.066.462
		2004	88.951	91.157	94.456	90.755	85.927	79.607	1.053.356
% 2004/2.003			-4,6	-1,6	-1,0	1,9	-6,0	-15,1	-1,2
% 2005/2004									

En Broilers nacidos, los datos semestrales y anuales, son medias

En broilers nacidos, se incluye el censo del comercio exterior (Código: 0105,11,99)

Las estimaciones de peso canal realizadas mediante la utilización de peso canal medio actualizado:

Año 2000: 1,765 kg/cabeza; año 2001: 1,775 kg/cabeza; a partir del año 2002; 1,87 kg/cabeza

**NACIMIENTO DE PAVOS Y PRODUCCION DE CARNE**

CONCEPTOS	AÑO	ENERO	FEBRERO	MARZO	ABRIL	MAYO	JUNIO	1. SEMESTRE
<b>PAVOS INCORPORADOS</b> (000. Cabezas)	2000	299	292	327	347	316	284	311
	2001	290	277	309	268	284	285	286
	2002	309	274	294	294	282	302	293
	2003	326	285	259	311	291	293	294
	2004	316	291	280	388	271	334	313
	2005	309	307					103
<b>PAVOS SACRIFICADOS</b> (000. Cabezas)	2000	242	285	280	269	263	294	1.633
	2001	242	251	250	261	249	278	1.531
	2002	303	263	266	278	247	265	1.622
	2003	273	282	273	293	257	233	1.610
	2004	323	347	301	284	262	252	1.769
	2005	286	248	275	278	276		1.363
<b>PESO CANAL</b> Tm	2000	1.452	1.710	1.680	1.615	1.577	1.766	9.800
	2001	1.453	1.507	1.501	1.566	1.496	1.669	9.192
	2002	1.820	1.577	1.598	1.669	1.480	1.588	9.732
	2003	1.636	1.690	1.636	1.760	1.539	1.399	9.661
	2004	1.939	2.084	1.804	1.706	1.571	1.512	10.616
	2005	1.717	1.485	1.652	1.669	1.658		8.181
% 2004/2003		18,5	23,3	10,2	-3,1	2,1	8,1	9,9
%2005/2004		-11,5	-28,8	-8,4	-2,2	5,5	-100,0	-23,0

CONCEPTOS	AÑO	JULIO	AGOSTO	SEPTIEMBRE	OCTUBRE	NOVIEMBRE	DICIEMBRE	TOTAL AÑO
<b>PAVOS INCORPORADOS</b> (000. Cabezas)	2000	313	286	309	269	279	278	300
	2001	329	300	290	337	292	296	296
	2002	306	328	255	303	313	303	297
	2003	819	352	476	359	386	334	374
	2004	275	298	280	318	275	306	303
	2005							308
<b>PAVOS SACRIFICADOS</b> (000. Cabezas)	2000	312	284	256	282	257	278	3.302
	2001	241	256	257	296	270	261	3.112
	2002	265	254	272	275	295	230	3.213
	2003	280	262	264	737	317	428	3.898
	2004	349	244	301	248	268	252	3.431
	2005							1.363
<b>PESO CANAL</b> Tm	2000	1.874	1.706	1.534	1.690	1.544	1.669	19.817
	2001	1.447	1.534	1.539	1.777	1.620	1.566	18.675
	2002	1.588	1.523	1.631	1.652	1.771	1.377	19.274
	2003	1.679	1.571	1.582	4.423	1.901	2.570	23.387
	2004	2.095	1.463	1.804	1.485	1.609	1.512	20.585
	2005							8.181
% 2004/2003		-100,0	-100,0	-100,0	-100,0	-100,0	-100,0	-65,0
%2005/2004								

En Pavos incorporados, los datos semestrales y anuales, son medias

Para el cálculo de sacrificios se añade a los pavos nacidos el saldo del comercio exterior (Codigo: 0105.99.30).

**COMERCIO EXTERIOR DE AVES, 2005 (número de aves)**

Concepto	Enero					
	Importaciones		Exportaciones		Importaciones-exportaciones	
	Total	UE	Total	UE	Total	UE
<b>Total</b>	<b>1.493.455</b>	<b>1.470.455</b>	<b>1.049.423</b>	<b>1.026.482</b>		
<b>De peso inferior a 185 gr</b>	<b>1.483.706</b>	<b>1.460.706</b>	<b>1.049.273</b>	<b>1.026.332</b>		
Gallinas						
Selección y multiplicación						
0105.11.11 Razas ponedoras	266.330	266.330	37.710	37.710		
0105.11.19 Las demás	348.654	328.654	222.427	202.087		
0105.11.91 Razas ponedoras	3.463	3.463	5.905	5.905	-2.442	-2.442
0105.11.99 Las demás	723.871	720.871	783.231	780.630	-59.360	-59.759
Pavos y gansos						
0105.19.10 Pavos y gansos						
Patos y pintadas						
0105.19.90 Patos y pintadas	141388	141.388				
<b>De peso igual o superior a 185 gr</b>	<b>9.749</b>	<b>9.749</b>	<b>150</b>	<b>150</b>		
0105.91 Gallos y gallinas						
0105.99.10 Patos	9.749	9.749	150	150		
0105.99.20 Gansos						
0105.99.30 Pavos						
0105.99.50 Pintadas						

**CONSUMO DE FERTILIZANTES EN USOS AGRICOLAS, POR MESES**  
(Miles de toneladas de elemento fertilizante)

	AÑO	Enero	Febrero	Marzo	Abril	Mayo	Junio	Julio	Agosto	Septbre.	Octubre	Novbre.	Dicbre.	TOTAL
<b>NITROGENADOS</b>	2000	161,7	188,3	125,3	61,7	74,0	76,0	61,9	57,0	93,4	113,5	121,0	145,3	1.279,1
	2001	118,0	88,7	82,0	69,2	80,9	82,5	72,3	99,1	101,3	109,1	118,2	109,7	1.131,0
	2002	109,9	105,4	92,9	51,5	77,7	61,7	63,2	50,1	66,9	128,1	128,1	91,0	1.026,5
	2003	114,4	93,9	106,0	67,4	93,4	72,6	71,7	66,1	96,5	123,7	157,8	142,7	1.206,2
	2004	100,9	81,1	103,5	71,5	61,9	80,9	66,1	60,4	90,6	127,0	125,0	111,2	1.080,1
<b>FOSFATADOS</b>	2000	42,3	55,2	59,1	20,9	33,5	54,6	49,8	57,0	70,9	55,1	45,0	26,9	570,3
	2001	38,2	42,5	37,5	30,0	47,8	66,7	69,7	58,2	58,5	69,3	52,3	40,1	610,8
	2002	41,8	45,2	30,6	36,0	52,3	50,4	52,7	52,8	67,2	81,7	52,4	42,1	605,2
	2003	30,4	40,0	51,2	28,5	32,7	69,7	66,4	54,0	65,7	70,4	58,4	47,0	614,4
	2004	49,7	42,5	36,8	30,4	29,0	67,6	57,8	52,8	77,5	55,3	51,8	37,6	588,8
<b>POTASICOS</b>	2000	38,9	55,9	60,7	34,4	26,0	29,6	29,4	34,7	44,4	53,4	39,6	27,8	474,8
	2001	37,7	43,7	46,6	41,0	33,6	34,2	32,0	26,7	34,5	62,9	45,6	29,9	468,4
	2002	38,3	45,2	42,3	37,0	39,5	37,5	29,0	26,9	51,8	68,5	48,4	26,7	491,1
	2003	28,7	38,6	60,5	50,8	35,6	32,8	30,8	29,6	48,5	63,5	41,7	34,2	495,3
	2004	39,7	43,1	53,8	43,3	27,6	34,0	35,3	33,8	48,8	59,9	52,9	45,7	517,9

FUENTE: Resultados obtenidos con el convenio de asistencia técnica para la determinación de las estadísticas de fertilizantes, entre ANFFE y el M.A.P.A.

## EVOLUCIÓN MENSUAL DEL CONSUMO AGRICOLA DE FERTILIZANTES NITROGENADOS (000 t de N)

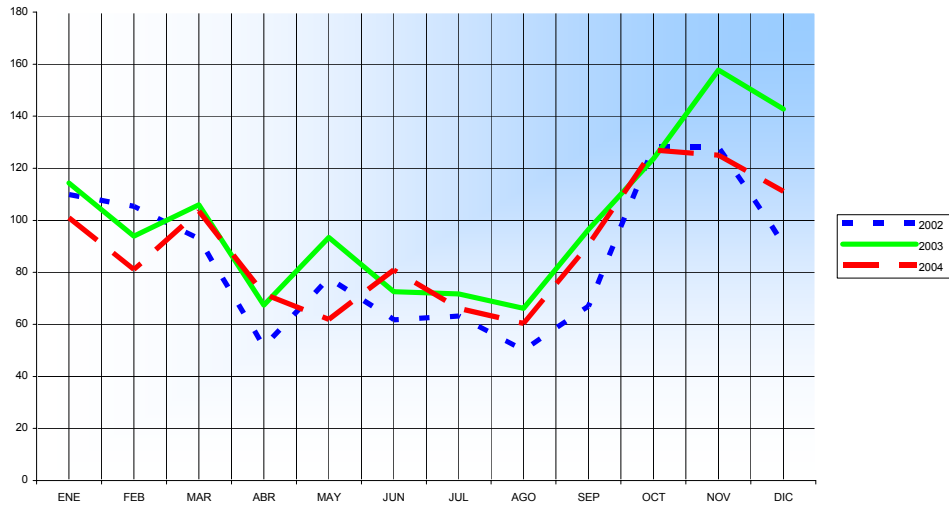

## EVOLUCIÓN MENSUAL DEL CONSUMO AGRÍCOLA DE FERTILIZANTES FOSFATADOS (000 t de P<sub>2</sub>O<sub>5</sub>)

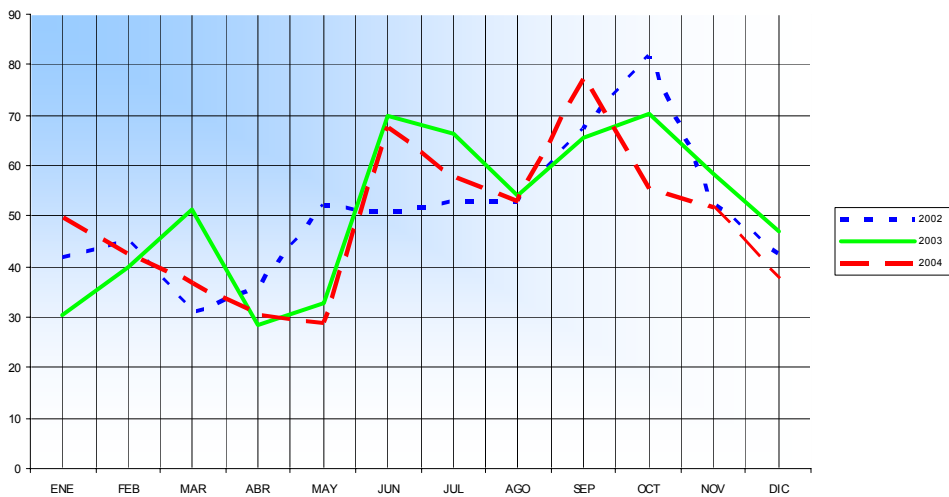

## EVOLUCIÓN MENSUAL DEL CONSUMO AGRICOLA DE FERTILIZANTES POTASICOS (000 t de K<sub>2</sub>O)

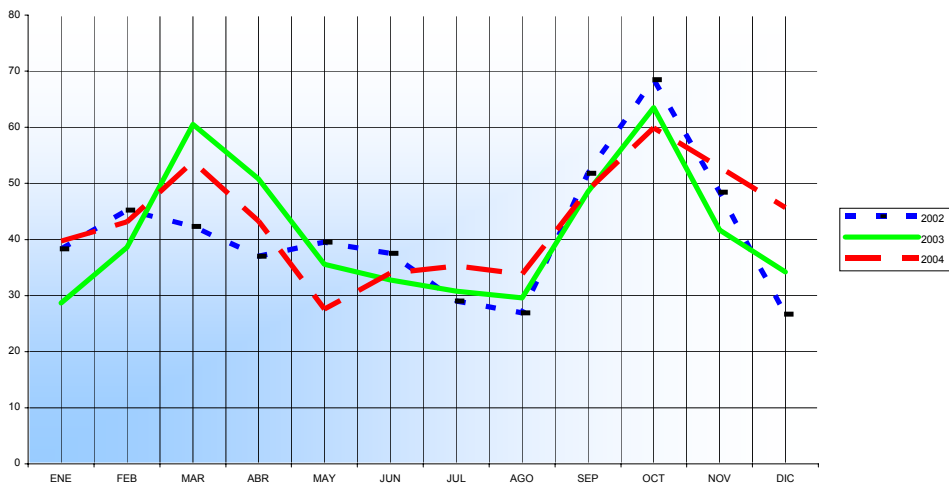

**CONSUMO AGRICOLA DE FERTILIZANTES POR AUTONOMIAS.  
JULIO DE 2004 (Miles de toneladas de elemento fertilizante)**

AUTONOMIA	NITROGENADOS	FOSFATADOS	POTASICOS
GALICIA	1,3	1,8	1,5
ASTURIAS	0,0	0,1	0,1
CANTABRIA	0,1	0,3	0,1
PAIS VASCO	0,5	0,4	0,8
NAVARRA	0,9	1,7	0,3
LA RIOJA	0,4	0,7	0,4
ARAGON	4,4	8,9	1,7
CATALUÑA	4,0	2,3	2,5
BALEARES	0,0	0,0	0,0
CASTILLA-LEON	15,0	14,1	7,9
MADRID	0,5	0,6	0,1
CASTILLA-LA MANCHA	5,3	5,9	3,6
EXTREMADURA	2,1	0,8	1,4
VALENCIA	8,9	4,7	5,1
MURCIA	7,4	7,1	4,2
ANDALUCIA	15,2	8,2	5,4
CANARIAS	0,1	0,2	0,2
<b>TOTAL ESPAÑA</b>	<b>66,1</b>	<b>57,8</b>	<b>35,3</b>

**CONSUMO AGRICOLA DE FERTILIZANTES POR AUTONOMIAS.  
AGOSTO DE 2004 (Miles de toneladas de elemento fertilizante)**

AUTONOMIA	NITROGENADOS	FOSFATADOS	POTASICOS
GALICIA	2,1	1,2	1,0
ASTURIAS	0,0	0,1	0,1
CANTABRIA	0,0	0,0	0,0
PAIS VASCO	0,4	0,9	0,0
NAVARRA	0,9	2,6	0,4
LA RIOJA	0,6	1,5	0,3
ARAGON	3,5	5,5	3,7
CATALUÑA	2,5	2,8	1,7
BALEARES	0,2	0,2	0,2
CASTILLA-LEON	5,2	9,3	5,1
MADRID	0,6	0,7	0,2
CASTILLA-LA MANCHA	5,9	6,9	3,2
EXTREMADURA	1,4	0,6	0,6
VALENCIA	10,3	7,4	7,6
MURCIA	5,9	4,5	3,8
ANDALUCIA	20,7	8,5	5,8
CANARIAS	0,2	0,1	0,1
<b>TOTAL ESPAÑA</b>	<b>60,4</b>	<b>52,8</b>	<b>33,8</b>



**CONSUMO AGRICOLA DE FERTILIZANTES POR AUTONOMIAS.  
SEPTIEMBRE DE 2004 (Miles de toneladas de elemento fertilizante)**

AUTONOMIA	NITROGENADOS	FOSFATADOS	POTASICOS
GALICIA	1,2	2,1	1,1
ASTURIAS	0,0	0,1	0,1
CANTABRIA	0,0	0,1	0,0
PAIS VASCO	2,6	0,4	0,2
NAVARRA	3,8	3,1	0,8
LA RIOJA	0,8	0,6	0,6
ARAGON	6,3	6,2	3,6
CATALUÑA	4,3	1,2	3,9
BALEARES	0,3	0,2	0,0
CASTILLA-LEON	16,9	18,2	13,5
MADRID	0,4	0,6	0,3
CASTILLA-LA MANCHA	5,9	3,4	1,8
EXTREMADURA	3,1	2,5	1,7
VALENCIA	10,3	6,7	5,2
MURCIA	8,1	5,4	1,2
ANDALUCIA	26,5	26,6	14,4
CANARIAS	0,1	0,0	0,4
<b>TOTAL ESPAÑA</b>	<b>90,6</b>	<b>77,5</b>	<b>48,8</b>

**CONSUMO AGRICOLA DE FERTILIZANTES POR AUTONOMIAS.  
OCTUBRE DE 2004 (Miles de toneladas de elemento fertilizante)**

AUTONOMIA	NITROGENADOS	FOSFATADOS	POTASICOS
GALICIA	4,8	3,7	2,1
ASTURIAS	0,3	0,1	0,1
CANTABRIA	0,4	0,1	0,1
PAIS VASCO	2,0	0,8	1,1
NAVARRA	2,6	1,9	1,0
LA RIOJA	1,3	1,1	0,9
ARAGON	7,9	4,3	4,2
CATALUÑA	3,8	0,7	6,8
BALEARES	0,0	0,0	0,0
CASTILLA-LEON	44,0	21,5	14,7
MADRID	0,3	0,6	0,2
CASTILLA-LA MANCHA	10,2	3,9	2,1
EXTREMADURA	2,3	2,3	2,0
VALENCIA	8,9	2,0	4,6
MURCIA	5,0	2,2	3,1
ANDALUCIA	33,4	10,0	16,1
CANARIAS	1,0	0,1	0,8
<b>TOTAL ESPAÑA</b>	<b>128,2</b>	<b>55,3</b>	<b>59,9</b>

**CONSUMO AGRICOLA DE FERTILIZANTES POR AUTONOMIAS.  
NOVIEMBRE DE 2004 (Miles de toneladas de elemento fertilizante)**

AUTONOMIA	NITROGENADOS	FOSFATADOS	POTASICOS
GALICIA	1,9	0,8	0,6
ASTURIAS	0,1	0,1	0,1
CANTABRIA	0,0	0,1	0,1
PAIS VASCO	3,2	0,9	0,5
NAVARRA	2,6	1,8	0,7
LA RIOJA	2,4	1,6	0,9
ARAGON	7,7	6,2	3,0
CATALUÑA	8,1	1,2	6,6
BALEARES	0,8	0,2	0,2
CASTILLA-LEON	42,9	16,9	14,2
MADRID	0,9	0,4	0,1
CASTILLA-LA MANCHA	9,8	6,1	3,7
EXTREMADURA	5,6	1,7	2,9
VALENCIA	7,3	2,6	5,2
MURCIA	4,0	4,6	3,6
ANDALUCIA	27,1	6,4	9,2
CANARIAS	0,7	0,2	1,3
<b>TOTAL ESPAÑA</b>	<b>125,1</b>	<b>51,8</b>	<b>52,9</b>

**CONSUMO AGRICOLA DE FERTILIZANTES POR AUTONOMIAS.  
DICIEMBRE DE 2004 (Miles de toneladas de elemento fertilizante)**

AUTONOMIA	NITROGENADOS	FOSFATADOS	POTASICOS
GALICIA	1,1	1,0	0,9
ASTURIAS	1,3	0,2	0,3
CANTABRIA	0,0	0,1	0,1
PAIS VASCO	0,7	1,0	0,4
NAVARRA	3,9	1,3	1,2
LA RIOJA	2,4	0,8	2,1
ARAGON	11,5	3,2	6,0
CATALUÑA	2,1	0,8	1,6
BALEARES	0,3	0,0	0,0
CASTILLA-LEON	30,0	8,1	7,6
MADRID	1,2	0,5	0,1
CASTILLA-LA MANCHA	23,6	8,4	5,6
EXTREMADURA	2,8	3,3	3,5
VALENCIA	5,2	2,6	6,9
MURCIA	1,9	3,0	1,8
ANDALUCIA	22,7	2,9	6,9
CANARIAS	0,5	0,4	0,7
<b>TOTAL ESPAÑA</b>	<b>111,2</b>	<b>37,6</b>	<b>45,7</b>

**CONSUMO AGRICOLA DE FERTILIZANTES POR AUTONOMIAS.  
ENERO A DICIEMBRE DE 2004 (Miles de toneladas de elemento fertilizante)**

AUTONOMIA	NITROGENADOS	FOSFATADOS	POTASICOS
GALICIA	27,6	24,1	17,6
ASTURIAS	2,3	1,7	2,1
CANTABRIA	3,9	2,2	1,2
PAIS VASCO	16,0	12,5	7,1
NAVARRA	25,8	18,2	9,3
LA RIOJA	11,7	9,4	8,2
ARAGON	78,4	57,9	40,7
CATALUÑA	63,0	26,8	46,3
BALEARES	3,0	1,0	0,7
CASTILLA-LEON	241,3	151,3	111,7
MADRID	8,8	5,9	3,4
CASTILLA-LA MANCHA	114,3	59,0	39,4
EXTREMADURA	49,4	26,6	30,5
VALENCIA	105,7	44,3	63,7
MURCIA	59,3	48,1	29,2
ANDALUCIA	264,0	96,0	100,2
CANARIAS	5,6	3,8	6,6
<b>TOTAL ESPAÑA</b>	<b>1.080,1</b>	<b>588,8</b>	<b>517,9</b>

# MOVIMIENTO DE FERTILIZANTES

MES : JULIO 2004

Unidad: Toneladas

PRODUCTO	PRODUCCIÓN	IMPORTACION	VENTAS AGRICOLAS	EXPORTACION
SULFATO AMONICO 21%	42.414	5.545	26.248	8.470
NITROSULFATO AMONICO 26%	11.636	0	229	4.345
NITRATOS AMONICOS CALCICOS	55.296	32.279	37.986	7.081
NITRATOS AMONICOS	11.673	6.532	11.587	16.540
TOTAL NITROMAGNESIO	3.079	185	3.185	0
UREA 46%	3.170	30.071	25.772	100
NITRATO DE CHILE 15.5%	0	1.006	1.006	0
NITRATO DE CAL 15.5%	0	7.841	7.841	0
SOLUCIONES NITROGENADAS	4.399	9.163	14.459	0
AMONIACO AGRICOLA 82%	0	0	0	0
OTROS NITROGENADOS SIMPLES	4.140	0	4.109	0
<b>TOTAL NITROGENADOS SIMPLES</b>	<b>135.807</b>	<b>92.622</b>	<b>132.422</b>	<b>36.536</b>
SUPERFOSFATOS SIMPLES	3.122	179	3.328	0
SUPERFOSFATOS CONCENTRADOS	0	5.820	5.820	0
ESCORIAS THOMAS	0	0	0	0
OTROS FOSFATADOS SIMPLES	5.640	0	5.640	0
<b>TOTAL FOSFATADOS SIMPLES</b>	<b>8.762</b>	<b>5.999</b>	<b>14.788</b>	<b>0</b>
CLORUROS POTASICOS	80.381	8.300	9.336	38.914
SULFATO POTASICO	0	4.277	4.277	0
<b>TOTAL POTASICOS SIMPLES</b>	<b>80.381</b>	<b>12.577</b>	<b>13.613</b>	<b>38.914</b>
MAP	1.173	15.021	13.720	0
DAP	28.703	15.936	36.015	4.036
COMPLEJOS N-P	0	8.197	8.197	0
COMPLEJOS N-K	0	15.198	15.198	0
COMPLEJOS P-K	0	289	0	289
COMPLEJOS N-P-K <10% N	65.217	23.968	94.343	1.094
COMPLEJOS N-P-K >10% N	13.115	43.446	61.833	460
<b>TOTAL COMPLEJOS</b>	<b>108.208</b>	<b>122.055</b>	<b>229.306</b>	<b>5.879</b>
<b>TOTAL FERTILIZANTES</b>	<b>333.158</b>	<b>233.253</b>	<b>390.129</b>	<b>81.329</b>
<b>ELEMENTOS FERTILIZANTES</b>				
EN NITROGENADOS SIMPLES	34.440	30.240	38.249	10.408
EN COMPLEJOS	12.603	15.743	27.834	870
<b>TOTAL N</b>	<b>47.043</b>	<b>45.983</b>	<b>66.083</b>	<b>11.278</b>
EN FOSFATADOS SIMPLES	3.495	2.651	6.151	0
EN COMPLEJOS	27.264	27.806	51.680	2.196
<b>TOTAL P2O5</b>	<b>30.759</b>	<b>30.457</b>	<b>57.831</b>	<b>2.196</b>
EN POTASICOS SIMPLES	48.229	7.123	7.740	23.348
EN COMPLEJOS	9.530	16.983	27.555	356
<b>TOTAL K2O</b>	<b>57.759</b>	<b>24.106</b>	<b>35.295</b>	<b>23.704</b>

## MOVIMIENTO DE FERTILIZANTES

**MES : AGOSTO 2004**

**Unidad: Toneladas**

PRODUCTO	PRODUCCION	IMPORTACION	VENTAS AGRICOLAS	EXPORTACION
SULFATO AMONICO 21%	44.381	18.550	30.499	21.241
NITROSULFATO AMONICO 26%	11.766	2.500	9.380	9.682
NITRATOS AMONICOS CALCICOS	66.134	2.406	2.560	3.850
NITRATOS AMONICOS	9.368	13.947	17.736	470
TOTAL NITROMAGNESIO	10.333	1.157	10.569	0
UREA 46%	29.029	28.361	30.873	1.680
NITRATO DE CHILE 15.5%	0	1	1	0
NITRATO DE CAL 15.5%	0	1.038	1.038	0
SOLUCIONES NITROGENADAS	4.095	7.133	12.098	0
AMONIACO AGRICOLA 82%	0	0	0	0
OTROS NITROGENADOS SIMPLES	4.337	0	4.374	0
<b>TOTAL NITROGENADOS SIMPLES</b>	<b>179.443</b>	<b>75.093</b>	<b>119.128</b>	<b>36.923</b>
SUPERFOSFATOS SIMPLES	3.298	2.676	6.018	0
SUPERFOSFATOS CONCENTRADOS	0	9.140	9.140	0
ESCORIAS THOMAS	0	2.316	2.316	0
OTROS FOSFATADOS SIMPLES	3.048	0	3.048	0
<b>TOTAL FOSFATADOS SIMPLES</b>	<b>6.346</b>	<b>14.132</b>	<b>20.522</b>	<b>0</b>
CLORUROS POTASICOS	74.007	15.442	15.301	25.279
SULFATO POTASICO	0	937	937	0
<b>TOTAL POTASICOS SIMPLES</b>	<b>74.007</b>	<b>16.379</b>	<b>16.238</b>	<b>25.279</b>
MAP	1.201	12.227	7.212	0
DAP	27.693	25.299	40.465	149
COMPLEJOS N-P	0	3.440	3.440	0
COMPLEJOS N-K	0	12.732	12.732	0
COMPLEJOS P-K	0	387	0	387
COMPLEJOS N-P-K <10% N	53.170	21.325	68.263	77
COMPLEJOS N-P-K >10% N	27.476	42.881	63.210	819
<b>TOTAL COMPLEJOS</b>	<b>109.540</b>	<b>118.291</b>	<b>195.322</b>	<b>1.432</b>
<b>TOTAL FERTILIZANTES</b>	<b>369.336</b>	<b>223.895</b>	<b>351.210</b>	<b>63.634</b>
<b>ELEMENTOS FERTILIZANTES</b>				
EN NITROGENADOS SIMPLES	50.569	25.589	36.075	8.948
EN COMPLEJOS	13.397	15.542	24.381	132
<b>TOTAL N</b>	<b>63.966</b>	<b>41.131</b>	<b>60.456</b>	<b>9.080</b>
EN FOSFATADOS SIMPLES	2.179	4.942	7.128	0
EN COMPLEJOS	27.205	30.003	45.623	352
<b>TOTAL P2O5</b>	<b>29.384</b>	<b>34.945</b>	<b>52.751</b>	<b>352</b>
EN POTASICOS SIMPLES	44.404	9.870	9.649	15.168
EN COMPLEJOS	10.990	14.881	24.163	175
<b>TOTAL K2O</b>	<b>55.394</b>	<b>24.751</b>	<b>33.812</b>	<b>15.343</b>

## MOVIMIENTO DE FERTILIZANTES

MES : SEPTIEMBRE 2004

Unidad: Toneladas

PRODUCTO	PRODUCCION	IMPORTACION	VENTAS AGRICOLAS	EXPORTACION
SULFATO AMONICO 21%	43.509	7.109	25.570	19.025
NITROSULFATO AMONICO 26%	10.770	0	347	8.177
NITRATOS AMONICOS CALCICOS	75.273	13.308	69.382	0
NITRATOS AMONICOS	11.809	0	14.032	354
TOTAL NITROMAGNESIO	437	311	1.225	0
UREA 46%	28.085	32.094	48.795	0
NITRATO DE CHILE 15.5%	0	981	981	0
NITRATO DE CAL 15.5%	0	7.652	7.652	0
SOLUCIONES NITROGENADAS	1.447	557	2.315	0
AMONIACO AGRICOLA 82%	0	0	0	0
OTROS NITROGENADOS SIMPLES	5.145	3.000	8.053	0
<b>TOTAL NITROGENADOS SIMPLES</b>	<b>176.475</b>	<b>65.012</b>	<b>178.352</b>	<b>27.556</b>
SUPERFOSFATOS SIMPLES	908	13.738	14.905	0
SUPERFOSFATOS CONCENTRADOS	0	0	0	0
ESCORIAS THOMAS	0	25	25	0
OTROS FOSFATADOS SIMPLES	4.234	15.000	19.234	0
<b>TOTAL FOSFATADOS SIMPLES</b>	<b>5.142</b>	<b>28.763</b>	<b>34.164</b>	<b>0</b>
CLORUROS POTASICOS	73.869	13.198	15.790	33.258
SULFATO POTASICO	0	4.614	1.762	0
<b>TOTAL POTASICOS SIMPLES</b>	<b>73.869</b>	<b>17.812</b>	<b>17.552</b>	<b>33.258</b>
MAP	3.497	3.100	1.577	24
DAP	27.292	9.512	50.336	1.210
COMPLEJOS N-P	0	267	267	0
COMPLEJOS N-K	0	14.756	14.756	0
COMPLEJOS P-K	286	1.105	286	1.105
COMPLEJOS N-P-K <10% N	61.220	39.878	136.002	0
COMPLEJOS N-P-K >10% N	34.061	39.329	99.512	1.638
<b>TOTAL COMPLEJOS</b>	<b>126.356</b>	<b>107.947</b>	<b>302.736</b>	<b>3.977</b>
<b>TOTAL FERTILIZANTES</b>	<b>381.842</b>	<b>219.534</b>	<b>532.804</b>	<b>64.791</b>
<b>ELEMENTOS FERTILIZANTES</b>				
EN NITROGENADOS SIMPLES	50.247	21.787	54.510	6.240
EN COMPLEJOS	15.230	12.244	36.140	426
<b>TOTAL N</b>	<b>65.477</b>	<b>34.031</b>	<b>90.650</b>	<b>6.666</b>
EN FOSFATADOS SIMPLES	2.365	10.277	12.689	0
EN COMPLEJOS	30.961	20.626	64.792	1.155
<b>TOTAL P2O5</b>	<b>33.326</b>	<b>30.903</b>	<b>77.481</b>	<b>1.155</b>
EN POTASICOS SIMPLES	44.321	10.231	10.355	19.955
EN COMPLEJOS	11.765	17.553	38.399	393
<b>TOTAL K2O</b>	<b>56.086</b>	<b>27.784</b>	<b>48.754</b>	<b>20.348</b>

# MOVIMIENTO DE FERTILIZANTES

MES : OCTUBRE 2004

Unidad: Toneladas

PRODUCTO	PRODUCCION	IMPORTACION	VENTAS AGRICOLAS	EXPORTACION
SULFATO AMONICO 21%	43.403	25.578	49.255	10.067
NITROSULFATO AMONICO 26%	11.407	339	9.415	4.813
NITRATOS AMONICOS CALCICOS	78.318	256	179.657	3.500
NITRATOS AMONICOS	14.013	13.594	25.653	384
TOTAL NITROMAGNESIO	3.481	53	626	3.310
UREA 46%	28.818	47.589	45.640	125
NITRATO DE CHILE 15.5%	0	400	400	0
NITRATO DE CAL 15.5%	0	9.164	9.164	0
SOLUCIONES NITROGENADAS	2.556	3.811	5.952	0
AMONIACO AGRICOLA 82%	0	0	0	0
OTROS NITROGENADOS SIMPLES	4.876	0	4.839	0
<b>TOTAL NITROGENADOS SIMPLES</b>	<b>186.872</b>	<b>100.784</b>	<b>330.601</b>	<b>22.199</b>
SUPERFOSFATOS SIMPLES	335	7.046	7.682	0
SUPERFOSFATOS CONCENTRADOS	0	3.380	3.380	0
ESCORIAS THOMAS	0	22	22	0
OTROS FOSFATADOS SIMPLES	3.519	0	3.519	0
<b>TOTAL FOSFATADOS SIMPLES</b>	<b>3.854</b>	<b>10.448</b>	<b>14.603</b>	<b>0</b>
CLORUROS POTASICOS	82.995	14.366	39.120	68.981
SULFATO POTASICO	0	8.358	8.358	0
<b>TOTAL POTASICOS SIMPLES</b>	<b>82.995</b>	<b>22.724</b>	<b>47.478</b>	<b>68.981</b>
MAP	2.204	0	2.408	0
DAP	26.115	15.827	35.063	1.901
COMPLEJOS N-P	0	3.481	0	3.481
COMPLEJOS N-K	0	16.262	16.262	0
COMPLEJOS P-K	187	718	187	718
COMPLEJOS N-P-K <10% N	96.611	28.893	121.725	12.000
COMPLEJOS N-P-K >10% N	30.019	59.286	83.209	0
<b>TOTAL COMPLEJOS</b>	<b>155.136</b>	<b>124.467</b>	<b>258.854</b>	<b>18.100</b>
<b>TOTAL FERTILIZANTES</b>	<b>428.857</b>	<b>258.423</b>	<b>651.536</b>	<b>109.280</b>
<b>ELEMENTOS FERTILIZANTES</b>				
EN NITROGENADOS SIMPLES	53.137	34.687	93.535	5.225
EN COMPLEJOS	16.956	19.292	33.491	1.739
<b>TOTAL N</b>	<b>70.093</b>	<b>53.979</b>	<b>127.026</b>	<b>6.964</b>
EN FOSFATADOS SIMPLES	1.890	2.792	4.737	0
EN COMPLEJOS	36.380	19.309	50.596	3.874
<b>TOTAL P2O5</b>	<b>38.270</b>	<b>22.101</b>	<b>55.333</b>	<b>3.874</b>
EN POTASICOS SIMPLES	49.797	12.857	27.651	41.388
EN COMPLEJOS	15.571	18.109	32.271	1.682
<b>TOTAL K2O</b>	<b>65.368</b>	<b>30.966</b>	<b>59.922</b>	<b>43.070</b>

## MOVIMIENTO DE FERTILIZANTES

**MES : NOVIEMBRE 2004**

**Unidad: Toneladas**

PRODUCTO	PRODUCCION	IMPORTACION	VENTAS AGRICOLAS	EXPORTACION
SULFATO AMONICO 21%	45.227	11.492	33.265	7.763
NITROSULFATO AMONICO 26%	10.901	0	11.039	3.836
NITRATOS AMONICOS CALCICOS	58.355	36.924	175.679	11.600
NITRATOS AMONICOS	24.196	11.191	19.977	205
TOTAL NITROMAGNESIO	0	8.866	9.368	0
UREA 46%	28.435	62.324	66.976	0
NITRATO DE CHILE 15.5%	0	1.000	1.000	0
NITRATO DE CAL 15.5%	0	15.190	15.190	0
SOLUCIONES NITROGENADAS	1.520	6.442	8.800	0
AMONIACO AGRICOLA 82%	0	0	22	0
OTROS NITROGENADOS SIMPLES	4.279	0	4.305	0
<b>TOTAL NITROGENADOS SIMPLES</b>	<b>172.913</b>	<b>153.429</b>	<b>345.621</b>	<b>23.404</b>
SUPERFOSFATOS SIMPLES	631	4.906	5.600	0
SUPERFOSFATOS CONCENTRADOS	0	3.382	3.382	0
ESCORIAS THOMAS	0	2.848	2.280	568
OTROS FOSFATADOS SIMPLES	4.449	0	4.449	0
<b>TOTAL FOSFATADOS SIMPLES</b>	<b>5.080</b>	<b>11.136</b>	<b>15.711</b>	<b>568</b>
CLORUROS POTASICOS	78.289	31.313	42.800	164.793
SULFATO POTASICO	0	2.303	2.303	0
<b>TOTAL POTASICOS SIMPLES</b>	<b>78.289</b>	<b>33.616</b>	<b>45.103</b>	<b>164.793</b>
MAP	1.855	21.846	20.448	0
DAP	23.081	11.870	20.462	1.089
COMPLEJOS N-P	0	211	211	0
COMPLEJOS N-K	0	14.133	14.133	0
COMPLEJOS P-K	122	1.076	92	1.106
COMPLEJOS N-P-K <10% N	96.132	25.149	104.800	12.008
COMPLEJOS N-P-K >10% N	31.396	24.078	44.865	1.500
<b>TOTAL COMPLEJOS</b>	<b>152.586</b>	<b>98.363</b>	<b>205.011</b>	<b>15.703</b>
<b>TOTAL FERTILIZANTES</b>	<b>408.868</b>	<b>296.544</b>	<b>611.446</b>	<b>204.468</b>
<b>ELEMENTOS FERTILIZANTES</b>				
EN NITROGENADOS SIMPLES	50.179	51.321	102.598	5.828
EN COMPLEJOS	16.517	11.685	22.461	1.232
<b>TOTAL N</b>	<b>66.696</b>	<b>63.006</b>	<b>125.059</b>	<b>7.060</b>
EN FOSFATADOS SIMPLES	2.427	2.832	5.185	85
EN COMPLEJOS	34.640	25.360	46.609	3.195
<b>TOTAL P2O5</b>	<b>37.067</b>	<b>28.192</b>	<b>51.794</b>	<b>3.280</b>
EN POTASICOS SIMPLES	46.973	20.058	26.832	98.876
EN COMPLEJOS	16.487	13.662	26.055	1.943
<b>TOTAL K2O</b>	<b>63.460</b>	<b>33.720</b>	<b>52.887</b>	<b>100.819</b>



## MOVIMIENTO DE FERTILIZANTES

**MES : DICIEMBRE 2004**

**Unidad: Toneladas**

PRODUCTO	PRODUCCIÓN	IMPORTACION	VENTAS AGRICOLAS	EXPORTACION
SULFATO AMONICO 21%	41.490	27.286	45.642	18.191
NITROSULFATO AMONICO 26%	11.818	0	5.013	3.300
NITRATOS AMONICOS CALCICOS	81.964	29.466	125.191	6.575
NITRATOS AMONICOS	16.220	20.862	22.852	5.782
TOTAL NITROMAGNESIO	0	20.091	20.091	0
UREA 46%	31.684	49.186	49.560	2.951
NITRATO DE CHILE 15.5%	0	404	185	219
NITRATO DE CAL 15.5%	0	6.634	5.013	1.621
SOLUCIONES NITROGENADAS	945	25.588	25.209	1.764
AMONIACO AGRICOLA 82%	0	1.000	1.021	0
OTROS NITROGENADOS SIMPLES	2.465	5.000	7.491	0
<b>TOTAL NITROGENADOS SIMPLES</b>	<b>186.586</b>	<b>185.517</b>	<b>307.268</b>	<b>40.403</b>
SUPERFOSFATOS SIMPLES	1.305	3.602	4.146	131
SUPERFOSFATOS CONCENTRADOS	0	3.202	2.818	384
ESCORIAS THOMAS	0	382	0	382
OTROS FOSFATADOS SIMPLES	3.282	0	3.282	0
<b>TOTAL FOSFATADOS SIMPLES</b>	<b>4.587</b>	<b>7.186</b>	<b>10.246</b>	<b>897</b>
CLORUROS POTASICOS	67.409	52.856	28.358	87.202
SULFATO POTASICO	0	3.703	2.747	956
<b>TOTAL POTASICOS SIMPLES</b>	<b>67.409</b>	<b>56.559</b>	<b>31.105</b>	<b>88.158</b>
MAP	1.653	12.116	2.021	646
DAP	26.389	19.011	23.121	2.239
COMPLEJOS N-P	0	285	86	199
COMPLEJOS N-K	0	20.323	15.220	5.103
COMPLEJOS P-K	1.230	881	1.230	881
COMPLEJOS N-P-K <10% N	57.088	28.300	66.370	12.010
COMPLEJOS N-P-K >10% N	26.835	50.648	68.853	5.178
<b>TOTAL COMPLEJOS</b>	<b>113.195</b>	<b>131.564</b>	<b>176.901</b>	<b>26.256</b>
<b>TOTAL FERTILIZANTES</b>	<b>371.777</b>	<b>380.826</b>	<b>525.520</b>	<b>155.714</b>
<b>ELEMENTOS FERTILIZANTES</b>				
EN NITROGENADOS SIMPLES	54.440	58.018	89.711	10.596
EN COMPLEJOS	13.374	16.820	21.483	2.731
<b>TOTAL N</b>	<b>67.814</b>	<b>74.838</b>	<b>111.194</b>	<b>13.327</b>
EN FOSFATADOS SIMPLES	1.942	2.146	3.721	254
EN COMPLEJOS	27.409	28.057	33.903	4.571
<b>TOTAL P2O5</b>	<b>29.351</b>	<b>30.203</b>	<b>37.624</b>	<b>4.825</b>
EN POTASICOS SIMPLES	40.445	33.767	18.590	52.800
EN COMPLEJOS	11.935	20.343	27.103	4.784
<b>TOTAL K2O</b>	<b>52.380</b>	<b>54.110</b>	<b>45.693</b>	<b>57.584</b>

## MOVIMIENTO DE FERTILIZANTES

PERIODO : ENERO – DICIEMBRE 2004

Unidad: Toneladas

PRODUCTO	PRODUCCION	IMPORTACION	VENTAS AGRICOLAS	EXPORTACION
SULFATO AMONICO 21%	501.430	179.535	398.138	172.375
NITROSULFATO AMONICO 26%	128.285	2.841	54.852	67.943
NITRATOS AMONICOS CALCICOS	746.323	170.959	812.487	152.745
NITRATOS AMONICOS	243.521	153.237	278.917	46.814
TOTAL NITROMAGNESIO	32.756	50.683	73.297	6.917
UREA 46%	302.052	567.430	596.273	11.876
NITRATO DE CHILE 15.5%	0	7.886	7.667	219
NITRATO DE CAL 15.5%	0	83.873	82.252	1.621
SOLUCIONES NITROGENADAS	37.905	153.425	195.313	5.836
AMONIACO AGRICOLA 82%	18	4.265	4.410	0
OTROS NITROGENADOS SIMPLES	48.442	14.826	62.790	0
<b>TOTAL NITROGENADOS SIMPLES</b>	<b>2.040.732</b>	<b>1.388.960</b>	<b>2.566.396</b>	<b>466.346</b>
SUPERFOSFATOS SIMPLES	31.672	63.490	94.838	131
SUPERFOSFATOS CONCENTRADOS	0	30.415	30.031	384
ESCORIAS THOMAS	0	6.874	5.924	950
OTROS FOSFATADOS SIMPLES	48.727	39.448	88.175	0
<b>TOTAL FOSFATADOS SIMPLES</b>	<b>80.399</b>	<b>140.227</b>	<b>218.968</b>	<b>1.465</b>
CLORUROS POTASICOS	922.016	291.292	283.473	675.874
SULFATO POTASICO	0	48.171	41.363	3.956
<b>TOTAL POTASICOS SIMPLES</b>	<b>922.016</b>	<b>339.463</b>	<b>324.836</b>	<b>679.830</b>
MAP	25.688	81.650	65.565	3.839
DAP	310.176	163.325	359.733	32.506
COMPLEJOS N-P	0	24.715	19.035	5.680
COMPLEJOS N-K	0	166.483	158.380	8.103
COMPLEJOS P-K	16.373	7.534	10.134	14.086
COMPLEJOS N-P-K <10% N	893.578	261.959	1.085.167	91.859
COMPLEJOS N-P-K >10% N	293.262	454.165	762.452	24.950
<b>TOTAL COMPLEJOS</b>	<b>1.539.077</b>	<b>1.159.831</b>	<b>2.460.466</b>	<b>181.023</b>
<b>TOTAL FERTILIZANTES</b>	<b>4.582.224</b>	<b>3.028.481</b>	<b>5.570.666</b>	<b>1.328.664</b>
<b>ELEMENTOS FERTILIZANTES</b>				
EN NITROGENADOS SIMPLES	583.475	476.262	783.744	119.926
EN COMPLEJOS	173.748	152.333	296.367	18.568
<b>TOTAL N</b>	<b>757.223</b>	<b>628.595</b>	<b>1.080.111</b>	<b>138.494</b>
EN FOSFATADOS SIMPLES	31.039	46.659	77.325	339
EN COMPLEJOS	360.612	238.897	511.495	41.387
<b>TOTAL P2O5</b>	<b>391.651</b>	<b>285.556</b>	<b>588.820</b>	<b>41.726</b>
EN POTASICOS SIMPLES	553.210	199.923	191.042	407.502
EN COMPLEJOS	162.481	176.983	326.872	22.049
<b>TOTAL K2O</b>	<b>715.691</b>	<b>376.906</b>	<b>517.914</b>	<b>429.551</b>

## MOVIMIENTO DE FERTILIZANTES

MES : JULIO 2004

Unidad: Toneladas

CLAVES	PRODUCTOS COMERCIALES	EXIST. FCA 1-07-2004	RECURSOS			VENTA AGRICOLA	DEPOSITOS TRANSF (1)	EMPLEOS		EXPORT	EXIST. FCA. 31-07-2004
			PRODUCC	IMPORT	OTRAS PROCED (1)			TRANSF. PROPIA	USO NO AGRICOLA		
TOTAL N. SIMPLES	<b>TOTAL NITROGENADOS SIMPLES</b>	<b>123.420</b>	<b>135.807</b>	<b>92.622</b>	<b>28.691</b>	<b>132.422</b>	<b>64.689</b>	<b>13.891</b>	<b>20.270</b>	<b>36.536</b>	<b>112.732</b>
TOTAL F. SIMPLES	<b>TOTAL FOSFATADOS SIMPLES</b>	<b>936</b>	<b>8.762</b>	<b>5.999</b>	<b>0</b>	<b>14.788</b>	<b>0</b>	<b>0</b>	<b>0</b>	<b>0</b>	<b>909</b>
TOTAL POT SIMPLES	<b>TOTAL POTASICOS SIMPLES</b>	<b>119.522</b>	<b>80.381</b>	<b>12.577</b>	<b>628</b>	<b>13.613</b>	<b>8.303</b>	<b>4.598</b>	<b>4.957</b>	<b>38.914</b>	<b>142.723</b>
TOTAL COMPLEJOS	<b>TOTAL COMPLEJOS</b>	<b>75.398</b>	<b>108.208</b>	<b>122.055</b>	<b>40.667</b>	<b>229.306</b>	<b>36.482</b>	<b>5.045</b>	<b>0</b>	<b>5.879</b>	<b>69.616</b>
TOTAL	<b>TOTAL FERTILIZANTES</b>	<b>319.276</b>	<b>333.158</b>	<b>233.253</b>	<b>69.986</b>	<b>390.129</b>	<b>109.474</b>	<b>23.534</b>	<b>25.227</b>	<b>81.329</b>	<b>325.980</b>
<b>ELEMENTOS FERTILIZANTES</b>											
<b>N</b>	EN NITROGENADOS SIMPLES	33.323	34.440	30.240	9.252	38.249	17.395	3.823	8.496	10.408	28.885
	EN COMPLEJOS	7.284	12.603	15.743	5.318	27.834	4.164	735	0	870	7.348
	<b>TOTAL N</b>	<b>40.607</b>	<b>47.043</b>	<b>45.983</b>	<b>14.570</b>	<b>66.083</b>	<b>21.559</b>	<b>4.558</b>	<b>8.496</b>	<b>11.278</b>	<b>36.233</b>
<b>P205</b>	EN FOSFATADOS SIMPLES	168	3.495	2.651	0	6.151	0	0	0	0	164
	EN COMPLEJOS	16.750	27.264	27.806	11.970	51.679	10.315	2.459	0	2.196	17.145
	<b>TOTAL P205</b>	<b>16.918</b>	<b>30.759</b>	<b>30.457</b>	<b>11.970</b>	<b>57.830</b>	<b>10.315</b>	<b>2.459</b>	<b>0</b>	<b>2.196</b>	<b>17.309</b>
<b>K20</b>	EN POTASICOS SIMPLES	71.683	48.229	7.123	377	7.740	4.982	2.759	2.979	23.348	85.604
	EN COMPLEJOS	9.612	9.530	16.983	3.362	27.554	3.575	0	0	356	8.008
	<b>TOTAL K20</b>	<b>81.295</b>	<b>57.759</b>	<b>24.106</b>	<b>3.739</b>	<b>35.294</b>	<b>8.557</b>	<b>2.759</b>	<b>2.979</b>	<b>23.704</b>	<b>93.612</b>

(1) Movimiento entre fábricas y almacenes de los fabricantes.

## MOVIMIENTO DE FERTILIZANTES

MES : AGOSTO 2004

Unidad: Toneladas

CLAVES	PRODUCTOS COMERCIALES	EXIST. FCA 1-08-2004	RECURSOS			VENTA AGRICOLA	DEPOSITOS TRANSF (1)	EMPLEOS		EXPORT	EXIST. FCA. 31-08-2004
			PRODUCC	IMPORT	OTRAS PROCED (1)			TRANSF. PROPIA	USO NO AGRICOLA		
TOTAL N. SIMPLES	<b>TOTAL NITROGENADOS SIMPLES</b>	<b>112.707</b>	<b>179.443</b>	<b>75.093</b>	<b>32.210</b>	<b>119.128</b>	<b>88.479</b>	<b>15.178</b>	<b>26.376</b>	<b>36.923</b>	<b>113.369</b>
TOTAL F. SIMPLES	<b>TOTAL FOSFATADOS SIMPLES</b>	<b>909</b>	<b>6.346</b>	<b>14.132</b>	<b>0</b>	<b>20.522</b>	<b>0</b>	<b>0</b>	<b>0</b>	<b>0</b>	<b>865</b>
TOTAL POT SIMPLES	<b>TOTAL POTASICOS SIMPLES</b>	<b>142.723</b>	<b>74.007</b>	<b>16.379</b>	<b>3.782</b>	<b>16.238</b>	<b>14.197</b>	<b>8.628</b>	<b>8.275</b>	<b>25.279</b>	<b>164.274</b>
TOTAL COMPLEJOS	<b>TOTAL COMPLEJOS</b>	<b>69.616</b>	<b>109.540</b>	<b>118.291</b>	<b>34.255</b>	<b>195.322</b>	<b>43.607</b>	<b>11.728</b>	<b>0</b>	<b>1.432</b>	<b>79.613</b>
TOTAL	<b>TOTAL FERTILIZANTES</b>	<b>325.955</b>	<b>369.336</b>	<b>223.895</b>	<b>70.247</b>	<b>351.210</b>	<b>146.283</b>	<b>35.534</b>	<b>34.651</b>	<b>63.634</b>	<b>358.121</b>
<b>ELEMENTOS FERTILIZANTES</b>											
<b>N</b>	EN NITROGENADOS SIMPLES	28.878	50.569	25.589	9.484	36.075	23.753	3.376	11.364	8.948	31.009
	EN COMPLEJOS	7.348	13.397	15.542	4.418	24.381	5.417	1.588	0	132	9.184
	<b>TOTAL N</b>	<b>36.226</b>	<b>63.966</b>	<b>41.131</b>	<b>13.902</b>	<b>60.456</b>	<b>29.170</b>	<b>4.964</b>	<b>11.364</b>	<b>9.080</b>	<b>40.193</b>
<b>P2O5</b>	EN FOSFATADOS SIMPLES	164	2.179	4.942	0	7.128	0	0	0	0	156
	EN COMPLEJOS	17.145	27.205	30.003	9.453	45.623	11.515	5.813	0	352	20.502
	<b>TOTAL P2O5</b>	<b>17.309</b>	<b>29.384</b>	<b>34.945</b>	<b>9.453</b>	<b>52.751</b>	<b>11.515</b>	<b>5.813</b>	<b>0</b>	<b>352</b>	<b>20.658</b>
<b>K2O</b>	EN POTASICOS SIMPLES	85.604	44.404	9.870	2.269	9.649	8.518	5.177	5.102	15.168	98.534
	EN COMPLEJOS	8.008	10.990	14.881	3.268	24.163	4.231	0	0	175	8.573
	<b>TOTAL K2O</b>	<b>93.612</b>	<b>55.394</b>	<b>24.751</b>	<b>5.537</b>	<b>33.812</b>	<b>12.749</b>	<b>5.177</b>	<b>5.102</b>	<b>15.343</b>	<b>107.107</b>

(1) Movimiento entre fábricas y almacenes de los fabricantes.

# MOVIMIENTO DE FERTILIZANTES

MES : SEPTIEMBRE 2004

Unidad: Toneladas

CLAVES	PRODUCTOS COMERCIALES	EXIST. FCA 1-09-2004	RECURSOS			VENTA AGRICOLA	DEPOSITOS TRANSF (1)	EMPLEOS		EXPORT	EXIST. FCA. 30-09-2004
			PRODUCC	IMPORT	OTRAS PROCED (1)			TRANSF. PROPIA	USO NO AGRICOLA		
TOTAL N. SIMPLES	<b>TOTAL NITROGENADOS SIMPLES</b>	<b>113.369</b>	<b>176.475</b>	<b>65.012</b>	<b>92.188</b>	<b>178.352</b>	<b>90.783</b>	<b>9.749</b>	<b>19.740</b>	<b>27.556</b>	<b>120.864</b>
TOTAL F. SIMPLES	<b>TOTAL FOSFATADOS SIMPLES</b>	<b>865</b>	<b>5.142</b>	<b>28.763</b>	<b>0</b>	<b>34.164</b>	<b>0</b>	<b>0</b>	<b>0</b>	<b>0</b>	<b>606</b>
TOTAL POT SIMPLES	<b>TOTAL POTASICOS SIMPLES</b>	<b>164.274</b>	<b>73.869</b>	<b>17.812</b>	<b>3.632</b>	<b>17.552</b>	<b>21.145</b>	<b>11.299</b>	<b>2.973</b>	<b>33.258</b>	<b>173.360</b>
TOTAL COMPLEJOS	<b>TOTAL COMPLEJOS</b>	<b>79.613</b>	<b>126.356</b>	<b>107.947</b>	<b>88.674</b>	<b>302.736</b>	<b>31.151</b>	<b>8.657</b>	<b>0</b>	<b>3.977</b>	<b>56.069</b>
TOTAL	<b>TOTAL FERTILIZANTES</b>	<b>358.121</b>	<b>381.842</b>	<b>219.534</b>	<b>184.494</b>	<b>532.804</b>	<b>143.079</b>	<b>29.705</b>	<b>22.713</b>	<b>64.791</b>	<b>350.899</b>
<b>ELEMENTOS FERTILIZANTES</b>											
<b>N</b>	EN NITROGENADOS SIMPLES	31.009	50.247	21.787	27.780	54.510	23.917	2.199	8.680	6.240	35.278
	EN COMPLEJOS	9.184	15.230	12.244	11.941	36.140	4.487	1.333	0	426	6.212
	<b>TOTAL N</b>	<b>40.193</b>	<b>65.477</b>	<b>34.031</b>	<b>39.721</b>	<b>90.650</b>	<b>28.404</b>	<b>3.532</b>	<b>8.680</b>	<b>6.666</b>	<b>41.490</b>
<b>P2O5</b>	EN FOSFATADOS SIMPLES	156	2.365	10.277	0	12.689	0	0	0	0	109
	EN COMPLEJOS	20.502	30.961	20.626	20.527	64.792	7.257	4.162	0	1.155	15.247
	<b>TOTAL P2O5</b>	<b>20.658</b>	<b>33.326</b>	<b>30.903</b>	<b>20.527</b>	<b>77.481</b>	<b>7.257</b>	<b>4.162</b>	<b>0</b>	<b>1.155</b>	<b>15.356</b>
<b>K2O</b>	EN POTASICOS SIMPLES	98.534	44.321	10.231	1.894	10.355	12.402	6.494	1.789	19.955	103.986
	EN COMPLEJOS	8.573	11.765	17.553	9.986	38.399	3.367	0	0	393	5.717
	<b>TOTAL K2O</b>	<b>107.107</b>	<b>56.086</b>	<b>27.784</b>	<b>11.880</b>	<b>48.754</b>	<b>15.769</b>	<b>6.494</b>	<b>1.789</b>	<b>20.348</b>	<b>109.703</b>

(1) Movimiento entre fábricas y almacenes de los fabricantes.

## MOVIMIENTO DE FERTILIZANTES

MES : OCTUBRE 2004

Unidad: Toneladas

CLAVES	PRODUCTOS COMERCIALES	EXIST. FCA 1-10-2004	RECURSOS			VENTA AGRICOLA	DEPOSITOS TRANSF (1)	EMPLEOS		EXPORT	EXIST. FCA. 31-10-2004
			PRODUCC	IMPORT	OTRAS PROCED (1)			TRANSF. PROPIA	USO NO AGRICOLA		
TOTAL N. SIMPLES	<b>TOTAL NITROGENADOS SIMPLES</b>	<b>120.864</b>	<b>186.872</b>	<b>100.784</b>	<b>164.353</b>	<b>330.601</b>	<b>44.616</b>	<b>19.463</b>	<b>36.852</b>	<b>22.199</b>	<b>119.142</b>
TOTAL F. SIMPLES	<b>TOTAL FOSFATADOS SIMPLES</b>	<b>606</b>	<b>3.854</b>	<b>10.448</b>	<b>0</b>	<b>14.603</b>	<b>0</b>	<b>0</b>	<b>0</b>	<b>0</b>	<b>305</b>
TOTAL POT SIMPLES	<b>TOTAL POTASICOS SIMPLES</b>	<b>173.360</b>	<b>82.995</b>	<b>22.724</b>	<b>46.209</b>	<b>47.478</b>	<b>14.932</b>	<b>9.056</b>	<b>4.985</b>	<b>68.981</b>	<b>179.856</b>
TOTAL COMPLEJOS	<b>TOTAL COMPLEJOS</b>	<b>56.069</b>	<b>155.136</b>	<b>124.467</b>	<b>29.440</b>	<b>258.854</b>	<b>19.242</b>	<b>15.083</b>	<b>0</b>	<b>18.100</b>	<b>53.833</b>
TOTAL	<b>TOTAL FERTILIZANTES</b>	<b>350.899</b>	<b>428.857</b>	<b>258.423</b>	<b>240.002</b>	<b>651.536</b>	<b>78.790</b>	<b>43.602</b>	<b>41.837</b>	<b>109.280</b>	<b>353.136</b>
<b>ELEMENTOS FERTILIZANTES</b>											
<b>N</b>	EN NITROGENADOS SIMPLES	35.270	53.137	34.687	45.077	93.535	13.714	6.193	16.038	5.225	33.467
	EN COMPLEJOS	6.212	16.956	19.292	3.605	33.491	2.858	2.409	0	1.739	5.569
	<b>TOTAL N</b>	<b>41.482</b>	<b>70.093</b>	<b>53.979</b>	<b>48.682</b>	<b>127.026</b>	<b>16.572</b>	<b>8.602</b>	<b>16.038</b>	<b>6.964</b>	<b>39.036</b>
<b>P2O5</b>	EN FOSFATADOS SIMPLES	109	1.890	2.792	0	4.737	0	0	0	0	55
	EN COMPLEJOS	15.247	36.380	19.309	9.400	50.596	6.982	7.183	0	3.874	11.702
	<b>TOTAL P2O5</b>	<b>15.356</b>	<b>38.270</b>	<b>22.101</b>	<b>9.400</b>	<b>55.333</b>	<b>6.982</b>	<b>7.183</b>	<b>0</b>	<b>3.874</b>	<b>11.757</b>
<b>K2O</b>	EN POTASICOS SIMPLES	103.986	49.797	12.857	27.725	27.651	8.959	5.434	3.049	41.388	107.884
	EN COMPLEJOS	5.717	15.571	18.109	2.388	32.271	854	0	0	1.682	6.979
	<b>TOTAL K2O</b>	<b>109.703</b>	<b>65.368</b>	<b>30.966</b>	<b>30.113</b>	<b>59.922</b>	<b>9.813</b>	<b>5.434</b>	<b>3.049</b>	<b>43.070</b>	<b>114.863</b>

(1) Movimiento entre fábricas y almacenes de los fabricantes.

# MOVIMIENTO DE FERTILIZANTES

MES : NOVIEMBRE 2004

Unidad: Toneladas

CLAVES	PRODUCTOS COMERCIALES	EXIST. FCA 1-11-2004	RECURSOS			OTRAS PROCED (1)	VENTA AGRICOLA	DEPOSITOS TRANSF (1)	EMPLEOS		EXPORT	EXIST. FCA. 30-11-2004
			PRODUCC	IMPORT	TRANSF. PROPIA				USO NO AGRICOLA			
TOTAL N. SIMPLES	<b>TOTAL NITROGENADOS SIMPLES</b>	<b>119.142</b>	<b>172.913</b>	<b>153.429</b>	<b>117.906</b>	<b>345.621</b>	<b>30.297</b>	<b>17.170</b>	<b>26.351</b>	<b>23.404</b>	<b>120.547</b>	
TOTAL F. SIMPLES	<b>TOTAL FOSFATADOS SIMPLES</b>	<b>305</b>	<b>5.080</b>	<b>11.136</b>	<b>0</b>	<b>15.711</b>	<b>0</b>	<b>0</b>	<b>0</b>	<b>568</b>	<b>242</b>	
TOTAL POT SIMPLES	<b>TOTAL POTASICOS SIMPLES</b>	<b>179.856</b>	<b>78.289</b>	<b>33.616</b>	<b>2.239</b>	<b>45.103</b>	<b>21.326</b>	<b>10.738</b>	<b>11.473</b>	<b>164.793</b>	<b>40.567</b>	
TOTAL COMPLEJOS	<b>TOTAL COMPLEJOS</b>	<b>53.833</b>	<b>152.586</b>	<b>98.363</b>	<b>14.249</b>	<b>205.011</b>	<b>34.679</b>	<b>11.247</b>	<b>0</b>	<b>15.703</b>	<b>52.391</b>	
TOTAL	<b>TOTAL FERTILIZANTES</b>	<b>353.136</b>	<b>408.868</b>	<b>296.544</b>	<b>134.394</b>	<b>611.446</b>	<b>86.302</b>	<b>39.155</b>	<b>37.824</b>	<b>204.468</b>	<b>213.747</b>	
<b>ELEMENTOS FERTILIZANTES</b>												
<b>N</b>	EN NITROGENADOS SIMPLES	33.467	50.179	51.321	33.085	102.598	8.469	4.244	11.223	5.828	35.688	
	EN COMPLEJOS	5.569	16.517	11.685	1.656	22.461	4.466	1.694	0	1.232	5.569	
	<b>TOTAL N</b>	<b>39.036</b>	<b>66.696</b>	<b>63.006</b>	<b>34.741</b>	<b>125.059</b>	<b>12.935</b>	<b>5.938</b>	<b>11.223</b>	<b>7.060</b>	<b>41.257</b>	
<b>P2O5</b>	EN FOSFATADOS SIMPLES	55	2.427	2.832	0	5.185	0	0	0	85	44	
	EN COMPLEJOS	11.702	34.640	25.360	4.918	46.609	11.531	5.438	0	3.195	9.847	
	<b>TOTAL P2O5</b>	<b>11.757</b>	<b>37.067</b>	<b>28.192</b>	<b>4.918</b>	<b>51.794</b>	<b>11.531</b>	<b>5.438</b>	<b>0</b>	<b>3.280</b>	<b>9.891</b>	
<b>K2O</b>	EN POTASICOS SIMPLES	107.884	46.973	20.058	1.344	26.832	12.796	6.443	7.002	98.876	24.310	
	EN COMPLEJOS	6.979	16.487	13.662	1.463	26.055	2.474	0	0	1.943	8.116	
	<b>TOTAL K2O</b>	<b>114.863</b>	<b>63.460</b>	<b>33.720</b>	<b>2.807</b>	<b>52.887</b>	<b>15.270</b>	<b>6.443</b>	<b>7.002</b>	<b>100.819</b>	<b>32.426</b>	

(1) Movimiento entre fábricas y almacenes de los fabricantes.

## MOVIMIENTO DE FERTILIZANTES

MES : DICIEMBRE 2004

Unidad: Toneladas

CLAVES	PRODUCTOS COMERCIALES	EXIST. FCA 1-12-2004	RECURSOS			VENTA AGRICOLA	DEPOSITOS TRANSF (1)	EMPLEOS		EXPORT	EXIST. FCA. 31-12-2004
			PRODUCC	IMPORT	OTRAS PROCED (1)			TRANSF. PROPIA	USO NO AGRICOLA		
TOTAL N. SIMPLES	<b>TOTAL NITROGENADOS SIMPLES</b>	<b>120.547</b>	<b>186.586</b>	<b>185.517</b>	<b>84.220</b>	<b>307.268</b>	<b>32.843</b>	<b>9.982</b>	<b>20.088</b>	<b>40.403</b>	<b>166.286</b>
TOTAL F. SIMPLES	<b>TOTAL FOSFATADOS SIMPLES</b>	<b>242</b>	<b>4.587</b>	<b>7.186</b>	<b>0</b>	<b>10.246</b>	<b>0</b>	<b>0</b>	<b>0</b>	<b>897</b>	<b>872</b>
TOTAL POT SIMPLES	<b>TOTAL POTASICOS SIMPLES</b>	<b>40.567</b>	<b>67.409</b>	<b>56.559</b>	<b>37.563</b>	<b>31.105</b>	<b>13.364</b>	<b>11.704</b>	<b>3.281</b>	<b>88.158</b>	<b>54.486</b>
TOTAL COMPLEJOS	<b>TOTAL COMPLEJOS</b>	<b>52.391</b>	<b>113.195</b>	<b>131.564</b>	<b>21.996</b>	<b>176.901</b>	<b>29.989</b>	<b>8.147</b>	<b>0</b>	<b>26.256</b>	<b>77.853</b>
TOTAL	<b>TOTAL FERTILIZANTES</b>	<b>213.747</b>	<b>371.777</b>	<b>380.826</b>	<b>143.779</b>	<b>525.520</b>	<b>76.196</b>	<b>29.833</b>	<b>23.369</b>	<b>155.714</b>	<b>299.497</b>
<b>ELEMENTOS FERTILIZANTES</b>											
<b>N</b>	EN NITROGENADOS SIMPLES	35.688	54.440	58.018	22.361	89.711	9.524	2.317	8.571	10.596	49.783
	EN COMPLEJOS	5.569	13.374	16.820	2.621	21.483	3.827	1.363	0	2.731	8.980
	<b>TOTAL N</b>	<b>41.257</b>	<b>67.814</b>	<b>74.838</b>	<b>24.982</b>	<b>111.194</b>	<b>13.351</b>	<b>3.680</b>	<b>8.571</b>	<b>13.327</b>	<b>58.763</b>
<b>P2O5</b>	EN FOSFATADOS SIMPLES	44	1.942	2.146	0	3.721	0	0	0	254	157
	EN COMPLEJOS	9.847	27.409	28.057	5.436	33.903	9.995	3.831	0	4.571	18.444
	<b>TOTAL P2O5</b>	<b>9.891</b>	<b>29.351</b>	<b>30.203</b>	<b>5.436</b>	<b>37.624</b>	<b>9.995</b>	<b>3.831</b>	<b>0</b>	<b>4.825</b>	<b>18.601</b>
<b>K2O</b>	EN POTASICOS SIMPLES	24.310	40.445	33.767	22.538	18.590	8.018	7.022	1.969	52.800	32.661
	EN COMPLEJOS	8.116	11.935	20.343	3.616	27.103	2.177	0	0	4.784	9.943
	<b>TOTAL K2O</b>	<b>32.426</b>	<b>52.380</b>	<b>54.110</b>	<b>26.154</b>	<b>45.693</b>	<b>10.195</b>	<b>7.022</b>	<b>1.969</b>	<b>57.584</b>	<b>42.604</b>

(1) Movimiento entre fábricas y almacenes de los fabricantes.



## MOVIMIENTO DE FERTILIZANTES

**PERIODO : ENERO – DICIEMBRE 2004**

**Unidad: Toneladas**

CLAVES	PRODUCTOS COMERCIALES	RECURSOS				EMPLEOS					EXIST. FCA. 31-12-2004
		EXIST. FCA 1-01-2004	PRODUCC	IMPORT	OTRAS PROCED.(1)	VENTA AGRICOLA	DEPOSITOS TRANSF. (1)	TRANSF. PROPIA	USO NO AGRICOLA	EXPORT	
TOTAL N. SIMPLES	<b>TOTAL NITROGENADOS SIMPLES</b>	177.440	2.040.732	1.388.960	796.523	2.566.396	736.584	154.298	313.720	466.346	166.286
TOTAL F. SIMPLES	<b>TOTAL FOSFATADOS SIMPLES</b>	999	80.399	140.227	0	218.968	0	320	0	1.465	872
TOTAL POT SIMPLES	<b>TOTAL POTASICOS SIMPLES</b>	43.374	922.016	339.463	184.851	324.836	183.469	158.374	88.709	679.830	54.486
TOTAL COMPLEJOS	<b>TOTAL COMPLEJOS</b>	84.864	1.539.077	1.159.831	416.920	2.460.466	384.569	97.485	0	181.023	77.853
<b>TOTAL</b>	<b>TOTAL FERTILIZANTES</b>	<b>306.677</b>	<b>4.582.224</b>	<b>3.028.481</b>	<b>1.398.294</b>	<b>5.570.666</b>	<b>1.304.622</b>	<b>410.477</b>	<b>402.429</b>	<b>1.328.664</b>	<b>299.497</b>
<b>ELEMENTOS FERTILIZANTES</b>											
<b>N</b>	EN NITROGENADOS SIMPLES	55.245	583.475	476.262	229.317	783.744	215.711	40.277	134.847	119.926	49.783
	EN COMPLEJOS	9.269	173.748	152.333	55.766	296.367	52.183	15.106	0	18.568	8.980
	<b>TOTAL N</b>	<b>64.514</b>	<b>757.223</b>	<b>628.595</b>	<b>285.083</b>	<b>1.080.111</b>	<b>267.894</b>	<b>55.383</b>	<b>134.847</b>	<b>138.494</b>	<b>58.763</b>
<b>P2O5</b>	EN FOSFATADOS SIMPLES	180	31.039	46.659	0	77.325	0	58	0	339	157
	EN COMPLEJOS	18.979	360.612	238.897	118.240	511.495	118.742	46.797	0	41.387	18.444
	<b>TOTAL P2O5</b>	<b>19.159</b>	<b>391.651</b>	<b>285.556</b>	<b>118.240</b>	<b>588.820</b>	<b>118.742</b>	<b>46.855</b>	<b>0</b>	<b>41.726</b>	<b>18.601</b>
<b>K2O</b>	EN POTASICOS SIMPLES	25.981	553.210	199.923	110.625	191.042	109.783	94.739	54.011	407.502	32.661
	EN COMPLEJOS	11.384	162.481	176.983	39.672	326.872	31.777	0	0	22.049	9.943
	<b>TOTAL K2O</b>	<b>37.365</b>	<b>715.691</b>	<b>376.906</b>	<b>150.297</b>	<b>517.914</b>	<b>141.560</b>	<b>94.739</b>	<b>54.011</b>	<b>429.551</b>	<b>42.604</b>

(1) Movimiento entre fábricas y almacenes de los fabricantes.

## INSCRIPCIONES DE MAQUINARIA COMPARACIÓN DE LOS ÚLTIMOS AÑOS

TIPO DE MÁQUINA	OCTUBRE			ENERO - OCTUBRE		
	2002	2003	2004	2002	2003	2004
<b>TRACTORES</b>	1.913	2.334	1.917	15.166	15.595	16.347
DE RUEDAS NACIONALES	63	46	41	605	553	491
DE RUEDAS IMPORTADOS	1.820	2.265	1.854	14.269	14.819	15.580
DE CADENAS IMPORTADOS	30	23	22	292	223	276
<b>MOTOCULTORES (1)</b>	<b>67</b>	<b>60</b>	<b>78</b>	<b>711</b>	<b>641</b>	<b>661</b>
<b>COSECHADORAS DE CEREALES (2)</b>	<b>30</b>	<b>24</b>	<b>15</b>	<b>516</b>	<b>572</b>	<b>611</b>

(1) Incluye los motocultores propiamente dichos, motofresadoras, motoguadañadoras, motosegadoras y otras maquinas.

(2) Todas automotrices.

Fuente: Dirección General de Agricultura.

## INSCRIPCIONES DE MAQUINARIA COMPARACIÓN DE LOS ÚLTIMOS AÑOS

TIPO DE MÁQUINA	NOVIEMBRE			ENERO - NOVIEMBRE		
	2002	2003	2004	2002	2003	2004
<b>TRACTORES</b>	1.246	1.562	1.608	16.412	17.157	17.955
DE RUEDAS NACIONALES	70	57	48	675	610	539
DE RUEDAS IMPORTADOS	1.160	1.468	1.531	15.429	16.287	17.111
DE CADENAS IMPORTADOS	16	37	29	308	260	305
<b>MOTOCULTORES (1)</b>	<b>66</b>	<b>64</b>	<b>59</b>	<b>777</b>	<b>705</b>	<b>720</b>
<b>COSECHADORAS DE CEREALES (2)</b>	<b>6</b>	<b>5</b>	<b>5</b>	<b>522</b>	<b>577</b>	<b>616</b>

(1) Incluye los motocultores propiamente dichos, motofresadoras, motoguadañadoras, motosegadoras y otras maquinas.

(2) Todas automotrices.

Fuente: Dirección General de Agricultura.

## INSCRIPCIONES DE MAQUINARIA COMPARACIÓN DE LOS ÚLTIMOS AÑOS

TIPO DE MÁQUINA	DICIEMBRE			ENERO - DICIEMBRE		
	2002	2003	2004	2002	2003	2004
<b>TRACTORES</b>	1.750	1.902	1.920	18.162	19.059	19.875
DE RUEDAS NACIONALES	53	36	31	728	646	570
DE RUEDAS IMPORTADOS	1.642	1.814	1.824	17.071	18.101	18.935
DE CADENAS IMPORTADOS	55	52	65	363	312	370
<b>MOTOCULTORES (1)</b>	53	61	49	830	766	769
<b>COSECHADORAS DE CEREALES (2)</b>	3	4	4	525	581	620

(1) Incluye los motocultores propiamente dichos, motofresadoras, motoguadañadoras, motosegadoras y otras maquinas.

(2) Todas automotrices.

Fuente: Dirección General de Agricultura.

## INSCRIPCIONES DE MAQUINARIA AGRÍCOLA

	TRACTORES			MOTOCULTORES			COSECHADORAS DE CEREALES		
	2002	2003	2004	2002	2003	2004	2002	2003	2004
<b>ENERO</b>	1.487	1.279	1.279	65	47	75	12	3	8
<b>FEBRERO</b>	1.401	1.229	1.436	92	81	66	15	17	16
<b>MARZO</b>	1.505	1.677	1.712	56	67	65	12	16	17
<b>ABRIL</b>	1.774	1.415	1.962	107	55	63	61	33	57
<b>MAYO</b>	1.477	1.486	1.459	86	72	68	139	157	192
<b>JUNIO</b>	1.532	1.581	1.841	60	71	82	149	240	225
<b>JULIO</b>	1.491	1.711	1.764	50	65	77	67	62	58
<b>AGOSTO</b>	976	1.101	1.435	68	55	40	19	14	11
<b>SEPTIEMBRE</b>	1.610	1.782	1.546	60	68	47	12	6	12
<b>OCTUBRE</b>	1.913	2.334	1.918	67	60	78	30	24	15
<b>NOVIEMBRE</b>	1.246	1.563	1.608	66	64	59	6	5	5
<b>DICIEMBRE</b>	1.750	1.902	1.921	53	61	49	3	4	4
<b>TOTAL</b>	<b>18.162</b>	<b>19.060</b>	<b>19.881</b>	<b>830</b>	<b>766</b>	<b>769</b>	<b>525</b>	<b>581</b>	<b>620</b>

Fuente: Dirección General de Agricultura.

# INSCRIPCIÓN DE MAQUINARIA POR PROVINCIAS

OCTUBRE 2004

	TRACTORES DE RUEDAS		TRACTORES DE CADENAS IMPORTADOS	TOTAL TRACTORES	MOTO-CULTORES	COSECHADORAS DE CEREALES
	NACIONALES	IMPORTADOS				
GALICIA	5	120	0	125	58	1
A CORUÑA	0	40	0	40	7	0
LUGO	2	16	0	18	0	0
OURENSE	0	20	0	20	3	1
PONTEVEDRA	3	44	0	47	48	0
ASTURIAS	0	12	0	12	0	0
OVIEDO	0	12	0	12	0	0
CANTABRIA	0	6	0	6	0	0
SANTANDER	0	6	0	6	0	0
PAIS VASCO	3	18	0	21	1	0
ALAVA	0	12	0	12	0	0
GUIPUZCOA	2	4	0	6	0	0
VIZCAYA	1	2	0	3	1	0
NAVARRA	0	34	0	34	0	0
NAVARRA	0	34	0	34	0	0
RIOJA (LA)	0	25	0	25	1	0
LA RIOJA	0	25	0	25	1	0
ARAGON	0	94	0	94	0	2
HUESCA	0	32	0	32	0	2
TERUEL	0	23	0	23	0	0
ZARAGOZA	0	39	0	39	0	0
CATALUÑA	1	110	0	112	0	0
BARCELONA	0	25	0	25	0	0
GIRONA	1	17	0	19	0	0
LLEIDA	0	34	0	34	0	0
TARRAGONA	0	34	0	34	0	0
BALEARES	2	20	0	22	0	0
BALEARES	2	20	0	22	0	0
CASTILLA Y LEON	3	273	0	276	5	4
AVILA	0	31	0	31	1	0
BURGOS	0	51	0	51	1	0
LEON	0	22	0	22	2	1
PALENCIA	0	24	0	24	0	0
SALAMANCA	3	28	0	31	0	0
SEGOVIA	0	32	0	32	0	0
SORIA	0	19	0	19	0	0
VALLADOLID	0	41	0	41	0	2
ZAMORA	0	25	0	25	1	1
MADRID	1	21	0	22	0	0
MADRID	1	21	0	22	0	0
CASTILLA-LA MANCHA	3	294	2	299	0	1
ALBACETE	0	51	0	51	0	0
CIUDAD REAL	1	68	0	69	0	1
CUENCA	0	69	0	69	0	0
GUADALAJARA	0	26	1	27	0	0
TOLEDO	2	80	1	83	0	0
C.VALENCIANA	0	119	0	119	2	1
ALICANTE	0	26	0	26	0	0
CASTELLON	0	23	0	23	1	0
VALENCIA	0	70	0	70	1	1
MURCIA	0	69	0	69	0	0
MURCIA	0	69	0	69	0	0
EXTREMADURA	0	121	0	121	3	1
BADAJOZ	0	89	0	89	0	1
CACERES	0	32	0	32	3	0
ANDALUCIA	20	501	20	541	2	5
ALMERIA	14	22	1	37	0	0
CADIZ	1	34	1	36	0	0
CORDOBA	1	91	8	100	0	1
GRANADA	3	78	3	84	1	0
HUELVA	1	46	0	47	0	0
JAEN	0	139	2	141	0	1
MALAGA	0	29	4	33	1	0
SEVILLA	0	62	1	63	0	3
CANARIAS	3	17	0	20	6	0
LAS PALMAS DE GRAN CANARIA	1	9	0	10	2	0
SANTA CRUZ DE TENERIFE	2	8	0	10	4	0
<b>TOTAL NACIONAL</b>	<b>41</b>	<b>1854</b>	<b>22</b>	<b>1918</b>	<b>78</b>	<b>15</b>

# INSCRIPCIÓN DE MAQUINARIA POR PROVINCIAS

NOVIEMBRE 2004

	TRACTORES DE RUEDAS		TRACTORES DE CADENAS IMPORTADOS	TOTAL TRACTORES	MOTO-CULTORES	COSECHADORAS DE CEREALES
	NACIONALES	IMPORTADOS				
<b>GALICIA</b>	<b>7</b>	<b>95</b>	<b>0</b>	<b>102</b>	<b>37</b>	<b>0</b>
A CORUÑA	2	32	0	34	2	0
LUGO	1	19	0	20	0	0
OURENSE	2	14	0	16	3	0
PONTEVEDRA	2	30	0	32	32	0
<b>ASTURIAS</b>	<b>2</b>	<b>17</b>	<b>0</b>	<b>19</b>	<b>2</b>	<b>0</b>
OVIEDO	2	17	0	19	2	0
<b>CANTABRIA</b>	<b>0</b>	<b>9</b>	<b>0</b>	<b>9</b>	<b>0</b>	<b>0</b>
SANTANDER	0	9	0	9	0	0
<b>PAIS VASCO</b>	<b>3</b>	<b>7</b>	<b>0</b>	<b>10</b>	<b>3</b>	<b>0</b>
ALAVA	0	2	0	2	0	0
GUIPUZCOA	3	2	0	5	0	0
VIZCAYA	0	3	0	3	3	0
<b>NAVARRA</b>	<b>1</b>	<b>18</b>	<b>0</b>	<b>19</b>	<b>0</b>	<b>0</b>
NAVARRA	1	18	0	19	0	0
<b>RIOJA (LA)</b>	<b>1</b>	<b>13</b>	<b>0</b>	<b>14</b>	<b>1</b>	<b>0</b>
LA RIOJA	1	13	0	14	1	0
<b>ARAGON</b>	<b>1</b>	<b>112</b>	<b>0</b>	<b>113</b>	<b>1</b>	<b>0</b>
HUESCA	0	41	0	41	0	0
TERUEL	0	18	0	18	0	0
ZARAGOZA	1	53	0	54	1	0
<b>CATALUÑA</b>	<b>2</b>	<b>108</b>	<b>1</b>	<b>111</b>	<b>0</b>	<b>0</b>
BARCELONA	0	48	1	49	0	0
GIRONA	1	15	0	16	0	0
LLEIDA	0	29	0	29	0	0
TARRAGONA	1	16	0	17	0	0
<b>BALEARES</b>	<b>2</b>	<b>46</b>	<b>0</b>	<b>48</b>	<b>0</b>	<b>0</b>
BALEARES	2	46	0	48	0	0
<b>CASTILLA Y LEON</b>	<b>0</b>	<b>171</b>	<b>0</b>	<b>171</b>	<b>3</b>	<b>0</b>
AVILA	0	7	0	7	1	0
BURGOS	0	35	0	35	0	0
LEON	0	34	0	34	1	0
PALENCIA	0	14	0	14	0	0
SALAMANCA	0	12	0	12	0	0
SEGOVIA	0	11	0	11	0	0
SORIA	0	14	0	14	0	0
VALLADOLID	0	26	0	26	0	0
ZAMORA	0	18	0	18	1	0
<b>MADRID</b>	<b>0</b>	<b>14</b>	<b>0</b>	<b>14</b>	<b>0</b>	<b>0</b>
MADRID	0	14	0	14	0	0
<b>CASTILLA-LA MANCHA</b>	<b>2</b>	<b>214</b>	<b>2</b>	<b>218</b>	<b>0</b>	<b>4</b>
ALBACETE	2	35	0	37	0	0
CIUDAD REAL	0	62	0	62	0	1
CUENCA	0	46	2	48	0	0
GUADALAJARA	0	9	0	9	0	2
TOLEDO	0	62	0	62	0	1
<b>C.VALENCIANA</b>	<b>3</b>	<b>82</b>	<b>1</b>	<b>86</b>	<b>2</b>	<b>0</b>
ALICANTE	2	25	0	27	1	0
CASTELLON	1	11	0	12	0	0
VALENCIA	0	46	1	47	1	0
<b>MURCIA</b>	<b>0</b>	<b>57</b>	<b>0</b>	<b>57</b>	<b>0</b>	<b>0</b>
MURCIA	0	57	0	57	0	0
<b>EXTREMADURA</b>	<b>1</b>	<b>92</b>	<b>1</b>	<b>94</b>	<b>0</b>	<b>0</b>
BADAJOZ	0	73	0	73	0	0
CACERES	1	19	1	21	0	0
<b>ANDALUCIA</b>	<b>23</b>	<b>460</b>	<b>24</b>	<b>507</b>	<b>5</b>	<b>1</b>
ALMERIA	14	33	3	50	1	0
CADIZ	1	18	0	19	0	0
CORDOBA	2	72	7	81	0	0
GRANADA	3	47	7	57	1	0
HUELVA	1	31	0	32	0	0
JAEN	0	124	1	125	2	0
MALAGA	1	33	3	37	1	0
SEVILLA	1	102	3	106	0	1
<b>CANARIAS</b>	<b>0</b>	<b>16</b>	<b>0</b>	<b>16</b>	<b>5</b>	<b>0</b>
LAS PALMAS DE GRAN CANARIA	0	9	0	9	4	0
SANTA CRUZ DE TENERIFE	0	7	0	7	1	0
<b>TOTAL NACIONAL</b>	<b>48</b>	<b>1531</b>	<b>29</b>	<b>1608</b>	<b>59</b>	<b>5</b>

# INSCRIPCIÓN DE MAQUINARIA POR PROVINCIAS

DICIEMBRE 2004

	TRACTORES DE RUEDAS		TRACTORES DE CADENAS	TOTAL TRACTORES	MOTO-CULTORES	COSECHADORAS DE CEREALES
	NACIONALES	IMPORTADOS	IMPORTADOS			
GALICIA	7	88	1	96	31	0
A CORUÑA	0	38	0	38	4	0
LUGO	2	11	0	13	0	0
OURENSE	2	15	1	18	4	0
PONTEVEDRA	3	24	0	27	23	0
ASTURIAS	0	22	0	22	0	0
OVIEDO	0	22	0	22	0	0
CANTABRIA	0	8	0	8	0	0
SANTANDER	0	8	0	8	0	0
PAIS VASCO	1	23	0	24	2	0
ALAVA	0	12	0	12	0	0
GUIPUZCOA	0	8	0	8	0	0
VIZCAYA	1	3	0	4	2	0
NAVARRA	0	40	0	40	0	0
NAVARRA	0	40	0	40	0	0
RIOJA (LA)	0	21	0	21	1	0
LA RIOJA	0	21	0	21	1	0
ARAGON	2	106	3	111	0	2
HUESCA	0	37	0	37	0	0
TERUEL	0	27	3	30	0	1
ZARAGOZA	2	42	0	44	0	1
CATALUÑA	1	214	0	215	0	0
BARCELONA	0	48	0	48	0	0
GIRONA	0	25	0	25	0	0
LLEIDA	0	68	0	68	0	0
TARRAGONA	1	73	0	74	0	0
BALEARES	1	10	0	11	0	0
BALEARES	1	10	0	11	0	0
CASTILLA Y LEON	0	202	0	203	3	0
AVILA	0	31	0	31	1	0
BURGOS	0	32	0	33	0	0
LEON	0	27	0	27	0	0
PALENCIA	0	17	0	17	0	0
SALAMANCA	0	29	0	29	2	0
SEGOVIA	0	15	0	15	0	0
SORIA	0	3	0	3	0	0
VALLADOLID	0	21	0	21	0	0
ZAMORA	0	27	0	27	0	0
MADRID	0	21	1	22	1	0
MADRID	0	21	1	22	1	0
CASTILLA-LA MANCHA	2	284	0	286	0	1
ALBACETE	0	45	0	45	0	0
CIUDAD REAL	0	94	0	94	0	0
CUENCA	0	62	0	62	0	1
GUADALAJARA	1	13	0	14	0	0
TOLEDO	1	70	0	71	0	0
C.VALENCIANA	1	77	1	79	4	0
ALICANTE	1	19	0	20	0	0
CASTELLON	0	18	0	18	3	0
VALENCIA	0	40	1	41	1	0
MURCIA	0	66	0	66	1	0
MURCIA	0	66	0	66	1	0
EXTREMADURA	0	106	1	107	1	0
BADAJOZ	0	74	1	75	0	0
CACERES	0	32	0	32	1	0
ANDALUCIA	15	515	57	587	1	1
ALMERIA	9	11	0	20	1	0
CADIZ	0	25	0	25	0	0
CORDOBA	0	98	25	123	0	0
GRANADA	4	70	15	89	0	0
HUELVA	1	43	3	47	0	0
JAEN	1	105	6	112	0	0
MALAGA	0	49	8	57	0	1
SEVILLA	0	114	0	114	0	0
CANARIAS	1	21	1	23	4	0
LAS PALMAS DE GRAN CANARIA	1	9	1	11	0	0
SANTA CRUZ DE TENERIFE	0	12	0	12	4	0
<b>TOTAL NACIONAL</b>	<b>31</b>	<b>1824</b>	<b>65</b>	<b>1921</b>	<b>49</b>	<b>4</b>

# INSCRIPCIÓN DE MAQUINARIA POR PROVINCIAS

AÑO 2004

	TRACTORES DE RUEDAS		TRACTORES DE CADENAS	TOTAL TRACTORES	MOTO-CULTORES	COSECHADO RAS DE CEREALES
	NACIONALES	IMPORTADOS	IMPORTADOS			
<b>GALICIA</b>	<b>127</b>	<b>1288</b>	<b>2</b>	<b>1418</b>	<b>544</b>	<b>4</b>
A CORUÑA	19	409	0	428	71	0
LUGO	20	200	0	220	2	0
OURENSE	25	230	2	257	45	4
PONTEVEDRA	63	449	0	513	426	0
<b>ASTURIAS</b>	<b>12</b>	<b>253</b>	<b>2</b>	<b>267</b>	<b>13</b>	<b>0</b>
OVIEDO	12	253	2	267	13	0
<b>CANTABRIA</b>	<b>2</b>	<b>109</b>	<b>0</b>	<b>111</b>	<b>3</b>	<b>0</b>
SANTANDER	2	109	0	111	3	0
<b>PAIS VASCO</b>	<b>24</b>	<b>220</b>	<b>0</b>	<b>244</b>	<b>15</b>	<b>11</b>
ALAVA	1	122	0	123	0	11
GUIPUZCOA	11	55	0	66	4	0
VIZCAYA	12	43	0	55	11	0
<b>NAVARRA</b>	<b>6</b>	<b>407</b>	<b>2</b>	<b>415</b>	<b>5</b>	<b>32</b>
NAVARRA	6	407	2	415	5	32
<b>RIOJA (LA)</b>	<b>1</b>	<b>332</b>	<b>1</b>	<b>334</b>	<b>4</b>	<b>4</b>
LA RIOJA	1	332	1	334	4	4
<b>ARAGON</b>	<b>15</b>	<b>1257</b>	<b>3</b>	<b>1275</b>	<b>9</b>	<b>104</b>
HUESCA	0	431	0	431	1	17
TERUEL	10	288	3	301	3	24
ZARAGOZA	5	538	0	543	5	63
<b>CATALUÑA</b>	<b>22</b>	<b>1622</b>	<b>9</b>	<b>1655</b>	<b>3</b>	<b>39</b>
BARCELONA	3	379	5	388	1	10
GIRONA	6	213	1	221	1	6
LLEIDA	2	600	0	602	0	12
TARRAGONA	11	430	3	444	1	11
<b>BALEARES</b>	<b>40</b>	<b>366</b>	<b>0</b>	<b>406</b>	<b>0</b>	<b>1</b>
BALEARES	40	366	0	406	0	1
<b>CASTILLA Y LEON</b>	<b>36</b>	<b>2421</b>	<b>2</b>	<b>2460</b>	<b>30</b>	<b>168</b>
AVILA	6	195	0	201	13	6
BURGOS	2	398	0	401	1	34
LEON	9	331	1	341	6	14
PALENCIA	0	208	0	208	0	22
SALAMANCA	13	256	0	269	6	12
SEGOVIA	0	246	0	246	1	24
SORIA	3	121	0	124	0	22
VALLADOLID	0	377	1	378	0	23
ZAMORA	3	289	0	292	3	11
<b>MADRID</b>	<b>14</b>	<b>178</b>	<b>1</b>	<b>193</b>	<b>3</b>	<b>6</b>
MADRID	14	178	1	193	3	6
<b>CASTILLA-LA MANCHA</b>	<b>26</b>	<b>2783</b>	<b>9</b>	<b>2818</b>	<b>14</b>	<b>135</b>
ALBACETE	7	515	1	523	9	26
CIUDAD REAL	3	810	1	814	0	27
CUENCA	0	631	4	635	1	48
GUADALAJARA	2	134	1	137	2	15
TOLEDO	14	693	2	709	2	19
<b>C.VALENCIANA</b>	<b>42</b>	<b>1088</b>	<b>4</b>	<b>1135</b>	<b>24</b>	<b>4</b>
ALICANTE	19	273	0	292	4	1
CASTELLON	5	194	0	200	10	0
VALENCIA	18	621	4	643	10	3
<b>MURCIA</b>	<b>4</b>	<b>748</b>	<b>6</b>	<b>758</b>	<b>6</b>	<b>4</b>
MURCIA	4	748	6	758	6	4
<b>EXTREMADURA</b>	<b>23</b>	<b>1197</b>	<b>8</b>	<b>1229</b>	<b>26</b>	<b>17</b>
BADAJOZ	2	854	3	860	1	15
CACERES	21	343	5	369	25	2
<b>ANDALUCIA</b>	<b>158</b>	<b>4462</b>	<b>320</b>	<b>4940</b>	<b>30</b>	<b>91</b>
ALMERIA	79	266	10	355	4	1
CADIZ	11	258	9	278	0	4
CORDOBA	9	768	110	887	0	9
GRANADA	25	542	68	635	5	13
HUELVA	14	395	10	419	1	7
JAEN	10	900	33	943	5	10
MALAGA	7	392	64	463	14	13
SEVILLA	3	941	16	960	1	34
<b>CANARIAS</b>	<b>18</b>	<b>204</b>	<b>1</b>	<b>223</b>	<b>40</b>	<b>0</b>
LAS PALMAS DE GRAN CANARIA	9	78	1	88	8	0
SANTA CRUZ DE TENERIFE	9	126	0	135	32	0
<b>TOTAL NACIONAL</b>	<b>570</b>	<b>18935</b>	<b>370</b>	<b>19881</b>	<b>769</b>	<b>620</b>

# **INDUSTRIAS AGRARIAS**

## **ESTADÍSTICAS MENSUALES DE INDUSTRIAS LÁCTEAS, FEBRERO DE 2005**

Estos resultados son los obtenidos en la Estadística Mensual de Recogida de Leche de Vaca y Productos Obtenidos, que se realiza desde el año 1997 por el Ministerio de Agricultura, Pesca y Alimentación, de acuerdo con lo establecido en la Directiva 96/16/CE, del Consejo, de 19-03-1996 y la Decisión de la Comisión de 18-12-96.

Esta encuesta se dirige a todas las empresas, tanto industrias como centros de recogida, que compran leche de vaca en las explotaciones ganaderas ubicadas en la Península y Baleares.

Se recogen en un cuadro los resultados provisionales obtenidos en los doce últimos meses, tanto de la leche recogida como de los productos lácteos elaborados de mayor importancia, según los criterios de la Unión Europea.

En el gráfico se hace un seguimiento de la evolución mensual de las recogidas medias diarias de la leche de vaca en los mismos últimos doce meses, a fin de destacar su estacionalidad.

Como se aprecia en el cuadro y el gráfico reseñados, los resultados obtenidos no presentan incidencias dignas de mención, donde sigue siendo muy próxima la recogida diaria en enero y febrero de 2004 y 2005. Comparando los datos de recogida obtenidos en esta estadística con los determinados por el FEGA en las declaraciones de entregas a industrias, podemos señalar que tampoco se presentan diferencias importantes, continuando los resultados de la estadística ligeramente por debajo de los del FEGA en general.

Con estas informaciones no es previsible que se sobrepase la cuota láctea en la actual campaña láctea, que va de abril 2004 a marzo 2005, aunque los resultados que se presentan son provisionales.



ESTADÍSTICA MENSUAL DE RECOGIDA DE LECHE DE VACA Y PRODUCTOS ELABORADOS  
 POR LAS INDUSTRIAS LÁCTEAS ESPAÑOLAS  
 (Península y Baleares)

DATOS PROVISIONALES

CANTIDADES EN MILES DE TONELADAS

RECOGIDA	AÑO 2004										AÑO 2005	
	MARZO	ABRIL	MAYO	JUNIO	JULIO	AGOSTO	SEPBRE	OCTBRE	NOVBRE	DICBRE	ENERO	FEBRERO
Leche de vaca	516,8	498,3	533,4	495,7	496,6	482,6	465,4	465,1	466,7	483,6	486,9	457,3
% medio de Mat. Grasa	3,80	3,75	3,72	3,65	3,65	3,67	3,72	3,76	3,80	3,85	3,84	3,82
% medio de Proteínas	3,18	3,16	3,15	3,01	3,15	3,09	3,13	3,18	3,21	3,28	3,18	3,19

PRODUCTOS OBTENIDOS												
Leche de consumo directo	345,1	336,6	323,7	302,1	313,8	304,9	307,5	308,8	309,8	324,0	334,8	315,8
Nata de consumo directo	8,4	7,0	7,5	8,4	8,7	8,3	8,7	7,9	9,2	8,9	7,6	5,8
Leche concentrada	6,3	6,3	5,7	4,3	4,8	5,1	5,4	7,7	5,6	6,0	6,2	6,0
Leche desnatada en polvo	0,9	0,9	0,9	0,7	0,4	0,2	0,1	0,2	0,3	0,6	0,6	0,4
Otras leches en polvo (1)	0,2	1,0	0,7	1,6	1,0	0,8	0,2	0,3	0,1	0,1	0,4	0,4
Mantequilla	5,0	5,0	4,9	3,2	3,0	3,6	2,8	2,7	2,4	4,0	4,8	5,4
Queso de vaca (2)	11,5	12,1	11,1	11,1	12,1	11,2	11,1	11,0	11,4	10,4	10,4	11,2
Leches acidificadas (yogures)	57,0	62,2	61,7	62,7	62,1	58,9	60,1	61,0	57,6	51,5	55,7	53,9

(1) - Incluye el Polvo de nata, leche entera y leche parcialmente desnatada

(2) - No incluye el queso de mezcla

**EVOLUCIÓN MENSUAL DE LAS RECOGIDAS MEDIAS DIARIAS DE LECHE DE VACA POR LAS INDUSTRIAS  
(Península y Baleares)  
DATOS PROVISIONALES DE LOS ÚLTIMOS 12 MESES DISPONIBLES  
MARZO DE 2004 A FEBRERO DE 2005**

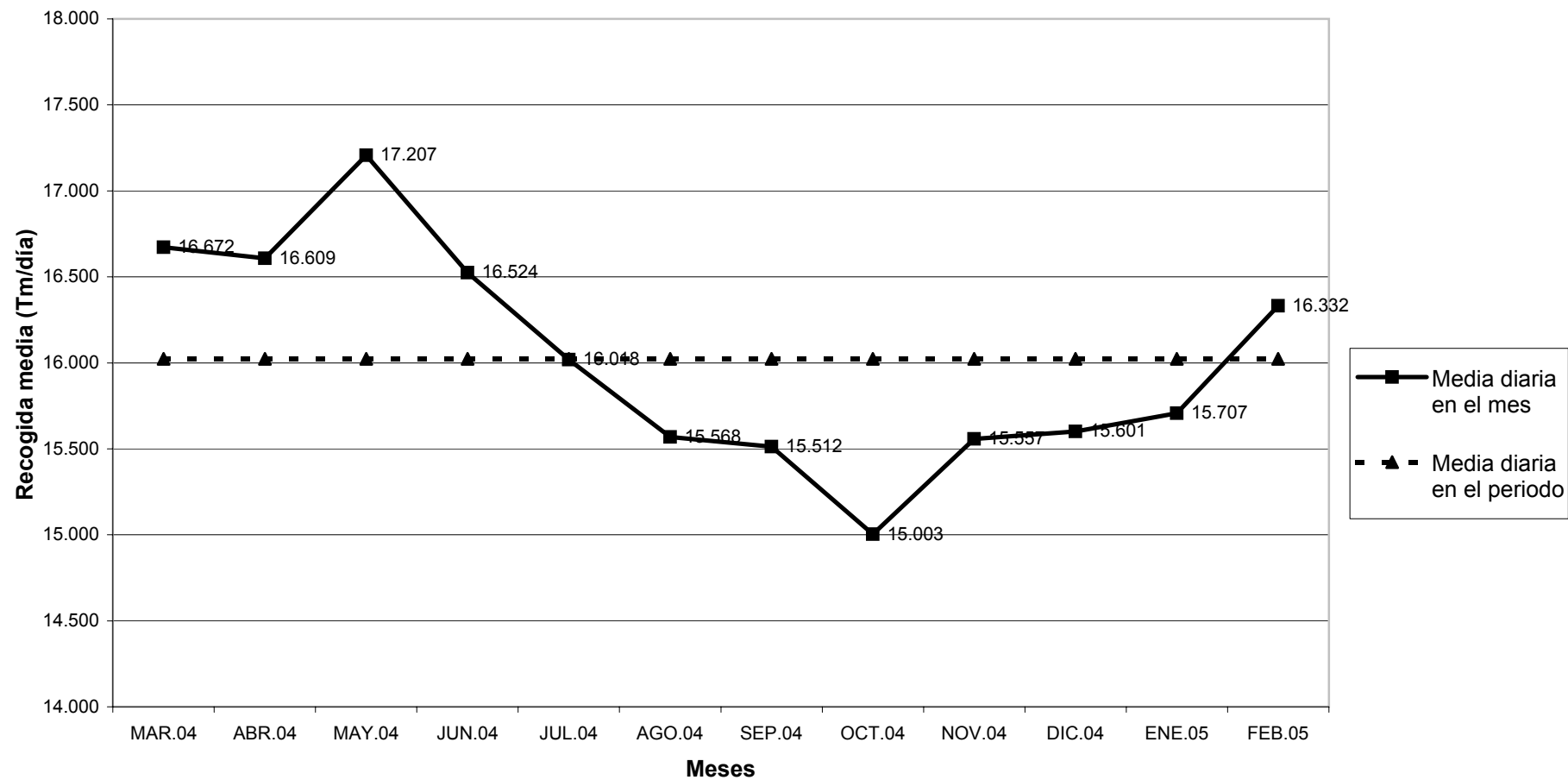

# INDICADORES DE PRECIOS Y SALARIOS AGRARIOS

## PRECIOS PERCIBIDOS POR LOS AGRICULTORES (EUROS POR UNIDAD)

PRODUCTOS	AÑO	Enero	Febrero	Marzo	Abril	Mayo	Junio	Julio	Agosto	Septiem.	Octubre	Noviem.	Diciem.	Anual
<b>CEREALES</b>														
TRIGO (100 KG.)	2003	12,66	13,37	12,40	12,40	12,86	14,00	13,71	13,12	13,63	14,53	15,28	16,04	13,80
	2004	16,80	16,81	16,62	16,75	16,64	14,25	14,21	13,73	13,19	12,95	12,90	12,80	14,15
	2005	12,88												
ARROZ (100 KG.)	2003	28,83	29,57	30,11	30,25	30,03	29,50	29,59	31,25	-	25,43	25,92	26,35	27,48
	2004	26,85	27,01	27,01	27,02	27,15	27,17	27,17	27,58	-	20,72	17,41	18,71	20,79
	2005	19,94								-				
CEBADA (100 KG.)	2003	11,91	11,87	11,80	11,68	11,61	11,39	11,47	11,54	11,95	12,83	13,94	14,46	12,15
	2004	14,87	15,35	15,65	15,14	15,16	13,44	12,28	12,06	11,96	11,82	11,85	11,80	12,63
	2005	11,71												
AVENA (100 KG.)	2003	11,90	11,96	11,66	12,14	13,28	12,81	12,55	11,98	11,79	12,27	12,70	13,26	12,30
	2004	13,89	14,02	13,85	14,07	14,23	13,80	12,33	12,33	11,83	11,84	12,02	12,39	12,50
	2005	12,30												
CENTENO (100 KG.)	2003	11,24	11,23	11,09	11,03	11,04	20,02	24,88	15,45	11,25	11,91	12,79	13,35	14,29
	2004	13,80	14,07	13,83	14,19	14,60	13,71	14,93	12,07	11,56	11,49	11,51	11,56	12,42
	2005	11,50												
MAIZ (100 KG.)	2003	13,31	13,32	12,33	12,59	13,09	13,62	13,68	13,10	14,22	15,03	15,82	16,56	14,79
	2004	16,92	17,19	16,83	17,21	17,64	17,22	15,88	14,40	13,62	13,28	13,14	12,95	14,67
	2005	12,73												
SORGO (100 KG.)	2003	12,90	12,74	-	-	-	-	13,00	12,82	13,81	15,04	15,38	15,17	14,72
	2004	15,31	16,10	-	-	-	-	-	-	14,65	13,97	13,45	12,71	13,88
	2005	13,37												
<b>TUBERCULOS PARA CONSUMO</b>														
PATATA (100 KG.)	2003	5,96	5,63	9,68	29,91	25,03	22,83	19,58	18,12	23,54	22,85	25,13	25,98	21,25
	2004	21,56	21,75	34,80	57,08	43,47	24,34	24,90	22,47	19,96	9,38	11,93	14,30	22,19
	2005	11,90												
CHUFA (100 KG.)	2003	50,00	-	-	-	50,00	50,00	50,00	50,00	-	-	60,00	60,00	56,00
	2004	60,00	-	-	-	84,00	84,00	84,00	84,00	-	-	60,00	60,00	64,80
	2005	60,00	-	-	-	-	-	-	-	-	-	-	-	-
<b>CULTIVOS INDUSTRIALES</b>														
REMOLACHA AZUCARERA (100 KG.)	2003	4,83	4,85	-	-	-	5,35	5,45	5,66	6,09	6,45	6,13	5,95	5,88
	2004	6,11	4,82	-	-	-	5,58	5,62	5,76	6,64	6,57	6,21	6,18	6,08
	2005	6,24												
ALGODON BRUTO (100 KG.) S/ SUBVENCIÓN	2002	23,07	-	-	-	-	-	-	-	20,84	21,04	28,96	35,47	22,62
	2003	34,71	-	-	-	-	-	-	-	18,03	18,02	29,39	43,67	32,96
	2005	-	-	-	-	-	-	-	-	-	-	-	-	-
GIRASOL (100 KG.)	2003	25,18	26,38	26,40	-	-	-	26,00	23,39	22,76	20,11	19,89	19,17	21,65
	2004	21,00	20,86	21,00	-	-	-	23,51	23,62	22,34	22,36	22,86	23,10	22,99
	2005	23,62												
PIMIENTO PARA PIMENTON (100 KG.)	2003	226,00	-	-	-	-	-	-	270,00	253,09	272,81	250,15	260,22	256,72
	2004	-	-	-	-	-	-	-	-	222,90	236,22	244,63	220,43	236,09
	2005	-	-	-	-	-	-	-	-	-	-	-	-	-
TABACO (SECO NO FERMENTADO) (100 KG.) S/ SUBVENCIÓN	2003	63,00	63,00	63,00	-	-	-	-	-	61,22	88,42	88,42	72,83	83,46
	2004	61,69	70,78	150,00	-	-	-	-	-	50,32	53,39	53,39	62,97	53,21
	2005	61,58												
CAÑA DE AZUCAR (100 KG.)	2003	-	-	3,64	4,30	3,64	-	-	-	-	-	-	-	3,97
	2004	-	-	-	3,64	3,64	-	-	-	-	-	-	-	3,64
	2005	-	-	-	-	-	-	-	-	-	-	-	-	-
LUPULO SECO (100 KG.)	2003	-	-	-	-	-	-	-	-	-	536,28	-	-	536,28
	2004	-	-	-	-	-	-	-	-	-	536,28	-	-	536,28
	2005	-	-	-	-	-	-	-	-	-	-	-	-	-
AZAFRAN TOSTADO (KG.)	2003	1182,17	1182,91	1184,46	1189,34	1195,52	1195,87	1186,66	1191,58	1201,57	1230,13	1216,51	1258,45	1213,42
	2004	1320,26	1325,13	1314,63	1311,11	1301,41	1289,98	1280,07	1280,07	1249,86	1300,00	1289,80	1317,62	1306,95
	2005	1319,29												
ACEITUNA DE ADEREZO (100 KG.)	2003	-	-	-	-	-	-	-	39,09	59,45	44,60	41,34	-	49,56
	2004	-	-	-	-	-	-	-	39,41	56,27	47,89	48,62	-	51,67
	2005	-	-	-	-	-	-	-	-	-	-	-	-	-

Nota 1: Como consecuencia del cambio de periodo de base para índices, las ponderaciones utilizadas se han modificado, por lo que los precios publicados a partir de enero de 2004 en adelante, no son exactamente comparables con los de periodos anteriores.

Nota 2: Los datos del último mes publicado han de considerarse provisionales.

## PRECIOS PERCIBIDOS POR LOS AGRICULTORES (EUROS POR UNIDAD)

PRODUCTOS	AÑO	Enero	Febrero	Marzo	Abril	Mayo	Junio	Julio	Agosto	Septiem.	Octubre	Noviem.	Diciem.	Annual
<b>CULTIVOS FORRAJEROS</b>														
HENO DE ALFALFA (100 KG.)	2003	12,41	12,54	12,27	11,33	10,84	10,56	10,57	10,69	11,09	11,72	12,01	12,51	11,11
	2004	13,53	13,95	12,90	12,45	12,10	11,62	11,35	11,67	11,57	11,82	11,53	12,00	11,84
	2005	12,25												
VEZA PARA FORRAJE (100 KG.)(HENO)	2003	-	-	10,29	10,99	9,17	9,53	9,32	11,25	11,08	11,87	10,43	10,07	9,61
	2004	-	-	12,66	10,11	9,58	11,84	10,31	10,00	9,50	9,37	9,20	7,05	10,47
	2005	-	-											
<b>FRUTOS NO CITRICOS</b>														
MANZANA (100 KG.)	2003	40,52	41,87	44,09	44,13	44,05	45,29	44,50	32,18	29,37	31,04	31,60	29,92	35,04
	2004	29,27	28,94	28,23	29,01	29,72	38,21	48,30	34,69	31,70	30,57	29,94	39,91	31,45
	2005	38,04												
PERA (100 KG.)	2003	54,94	60,63	65,68	67,14	71,32	89,25	49,89	36,70	37,03	42,41	46,66	47,17	50,35
	2004	44,60	46,30	45,31	42,61	41,86	94,20	56,94	38,24	38,34	42,54	44,16	45,72	47,28
	2005	46,10												
NISPERO (100 KG.)	2003	-	-	-	145,86	115,18	123,16	-	-	-	-	-	-	118,49
	2004	-	-	-	139,32	98,66	90,63	-	-	-	-	-	-	102,57
	2005	-	-	-										
ALBARICOQUE (100 KG.)	2003	-	-	-	-	98,60	65,50	55,11	-	-	-	-	-	73,07
	2004	-	-	-	-	75,23	80,48	54,92	-	-	-	-	-	74,40
	2005	-	-	-	-									
MELOCOTON (100 KG.)	2003	-	-	-	121,64	87,79	75,71	50,85	49,14	44,20	44,93	46,78	-	62,84
	2004	-	-	-	176,84	111,89	88,00	50,30	35,73	40,54	52,50	38,19	-	62,50
	2005	-	-	-										
CEREZA (100 KG.)	2003	-	-	-	-	265,59	132,83	150,50	-	-	-	-	-	159,37
	2004	-	-	-	-	427,61	187,85	154,19	-	-	-	-	-	233,91
	2005	-	-	-	-									
CIRUELA (100 KG.)	2003	-	-	-	-	112,60	53,55	61,48	77,22	53,75	73,26	-	-	61,78
	2004	-	-	-	-		65,81	70,65	57,98	76,54	54,69	-	-	66,24
	2005	-	-	-	-									
UVA DE MESA (100 KG.) (1)	2003	-	-	-	-	-	50,07	45,23	49,54	46,45	40,70	41,93	36,22	42,84
	2004	-	-	-	-	-		43,26	48,66	38,65	35,32	34,81	42,16	41,41
	2005	-	-	-	-	-								
HIGOS Y BREVAS (100 KG.)	2003	-	-	-	-	150,25	101,29	113,68	100,27	98,91	102,88	-	-	102,28
	2004	-	-	-	-	129,60	111,85	168,36	121,78	70,34	58,68	-	-	121,66
	2005	-	-	-	-									
CHIRIMOYA (100 KG.)	2003	96,48	114,04	-	-	-	-	-	-	-	61,10	80,72	124,88	94,55
	2004	118,05	121,98	-	-	-	-	-	-	-	63,22	62,23	96,48	85,31
	2005	111,26												
GRANADA (100 KG.)	2003	-	-	-	-	-	-	-	45,00	58,34	45,88	39,25	-	49,75
	2004	-	-	-	-	-	-	-	64,00	63,90	54,95	53,79	-	58,47
	2005	-	-	-	-	-	-	-						
AGUACATE (100 KG.)	2003	125,51	121,61	151,24	164,16	179,20	343,88	409,92	452,78	400,00	150,00	112,68	106,97	139,37
	2004	91,41	77,21	113,57	110,00	130,42	132,56	139,87	144,07	195,65	78,24	85,66	100,74	92,52
	2005	105,46												
PLATANO (100KG.)	2003	48,00	47,00	41,00	37,00	33,00	10,00	8,00	8,00	3,50	27,83	52,48	31,34	29,99
	2004	14,06	13,90	5,32	15,13	26,77	31,75	27,24	23,79	6,81	42,64	53,39	54,62	24,87
	2005	55,96												
CAQUI (100 KG.)	2003	-	-	-	-	-	-	-	-	59,44	77,58	61,14	-	69,79
	2004	-	-	-	-	-	-	-	-	97,60	70,57	36,93	-	77,25
	2005	-	-	-	-	-	-	-	-					
MANGO (100 KG.)	2003	-	-	-	-	-	387,78	244,89	155,16	117,59	120,00	153,43	178,06	159,01
	2004	-	-	-	-	-	229,76	152,89	124,75	192,31	170,52	146,34	147,07	156,57
	2005	-	-	-	-	-								
PAPAYA (100 KG.)	2003	91,86	97,44	60,72	60,36	48,79	116,40	70,89	159,14	122,84	90,00	131,53	119,21	112,48
	2004	64,90	68,10	46,78	56,41	67,77	67,36	61,35	137,40	217,83	166,63	162,89	116,66	147,38
	2005	122,70												
PIÑA TROPICAL (100 KG.)	2003	240,00	300,00	180,00	240,00	240,00	251,00	176,00	200,00	300,00	200,00	120,00	200,00	209,20
	2004	210,00	200,00	240,00	200,00	200,00	200,00	200,00	200,00	171,45	142,88	157,70	157,70	190,75
	2005	171,45												
FRESON (100 KG.)	2003	238,99	205,22	127,43	59,92	59,55	66,56	194,38	185,24	186,64	206,62	310,66	353,48	87,13
	2004	170,94	140,05	102,04	93,33	64,45	95,16	150,04	155,71	145,17	221,78	306,92	439,19	95,63
	2005	258,42												

(1) Precios s/ cepa sin recolectar

Nota 2: Los datos del último mes publicado han de considerarse provisionales.

**PRECIOS PERCIBIDOS POR LOS AGRICULTORES  
(EUROS POR UNIDAD)**

PRODUCTOS	AÑO	Enero	Febrero	Marzo	Abril	Mayo	Junio	Julio	Agosto	Septiem.	Octubre	Noviem.	Diciem.	Annual
<b>HORTALIZAS</b>														
LECHUGA (100 KG.)	2003	61,12	92,99	60,22	31,48	24,24	33,68	33,50	41,32	52,31	36,20	37,16	49,04	47,66
	2004	43,68	22,42	28,16	32,63	29,98	29,06	31,97	34,20	31,04	30,07	34,18	34,63	32,15
	2005	75,14												
ESCAROLA (100 KG.)	2003	40,25	44,57	55,61	56,46	-	-	-	-	-	65,93	67,11	47,59	50,62
	2004	48,55	41,29	55,19	37,28	-	-	-	-	-	51,84	68,71	53,76	52,48
	2005	46,50												
COLIFLOR (100 KG.)	2003	35,47	49,78	48,32	37,92	26,60	21,54	36,30	94,85	55,34	48,38	40,20	33,39	39,84
	2004	24,62	23,90	27,81	29,95	29,36	24,97	28,10	128,65	33,33	32,65	44,95	43,35	34,54
	2005	38,81												
COL REPOLLO (100 KG.)	2003	33,82	38,13	40,07	31,94	32,57	36,90	35,77	22,19	37,61	35,86	27,78	29,35	33,85
	2004	26,89	28,82	27,21	24,50	25,35	33,74	31,98	28,15	23,55	22,12	22,59	23,75	25,23
	2005	29,51												
COL BRUSELAS (100 KG.)	2003	52,36	50,00	48,00	-	-	-	-	-	-	60,00	58,00	56,00	56,31
	2004	46,70	45,85	44,98	-	-	-	-	-	-	-	72,88	64,92	54,94
	2005	59,85												
COL BROCOLI (100 KG.)	2003	35,40	39,82	37,20	40,84	13,25	-	-	-	-	-	54,86	35,27	37,33
	2004	37,62	37,30	62,15	42,97	36,03	-	-	-	-	-	87,95	56,74	53,30
	2005	65,38												
TOMATE (100 KG.)	2003	50,96	56,34	74,08	80,52	63,94	37,07	23,36	24,58	44,78	77,85	68,13	67,35	49,09
	2004	43,08	48,61	66,37	48,01	46,88	45,17	39,71	15,90	18,40	33,55	78,37	84,44	41,21
	2005	90,11												
ZANAHORIA (100 KG.)	2003	27,81	36,51	37,17	35,55	36,55	36,40	21,65	17,61	26,33	26,83	24,06	26,02	30,24
	2004	32,12	31,03	31,94	33,05	30,42	30,58	21,18	10,81	10,66	11,60	11,98	11,32	22,71
	2005	20,32												
GUISANTE VERDE (100 KG.)	2003	127,88	208,88	137,65	134,94	50,14	37,22	72,14	-	-	-	-	-	70,90
	2004	147,34	161,31	167,93	137,00	46,72	32,45	31,70	-	-	-	-	-	59,01
	2005	183,40												
CEBOLLA (100 KG.)	2003	11,73	14,26	20,54	14,14	13,44	21,10	18,34	11,86	14,32	18,93	24,88	30,60	16,59
	2004	34,47	42,45	39,46	27,25	18,45	22,69	22,87	12,82	12,88	11,29	10,75	14,59	16,18
	2005	11,63												
PEPINO (100 KG.)	2003	59,73	83,04	70,66	53,44	19,03	38,74	46,76	55,37	37,55	39,69	65,39	79,70	51,31
	2004	53,70	75,46	41,01	47,48	23,04	37,43	26,49	19,04	40,14	38,20	27,21	32,19	35,62
	2005	65,89												
PUERRO (100 KG.)	2003	64,74	48,47	50,90	56,08	63,03	59,81	50,94	57,99	53,56	54,81	82,50	66,81	61,33
	2004	59,18	30,77	29,46	39,36	49,39	51,36	49,29	73,74	64,19	57,52	70,92	75,58	50,40
	2005	53,06												
PIMIENTO (100 KG.)	2003	51,60	66,71	88,11	138,42	103,17	83,47	62,61	62,44	61,92	72,80	87,41	90,02	78,23
	2004	104,46	100,28	130,21	115,65	104,86	92,88	64,37	40,72	43,71	46,08	90,08	105,62	86,36
	2005	107,07												
ALCACHOFA (100 KG.)	2003	77,41	70,04	55,01	40,49	24,19	30,26	-	-	62,47	73,99	103,47	70,95	57,48
	2004	57,97	80,14	55,36	46,44	36,78	29,39	-	-	43,35	86,58	87,16	74,33	56,43
	2005	72,18												
ESPARRAGO (100 KG.)	2003	-	309,40	264,46	153,05	151,82	179,07	132,71	-	-	-	-	-	173,73
	2004	-	251,94	187,68	150,02	158,80	171,99	178,83	-	-	-	-	-	164,29
	2005	-												
MELON (100 KG.)	2003	-	-	128,00	128,03	58,22	44,22	24,83	26,81	27,40	31,57	30,04	80,00	31,67
	2004	-	-	-	59,58	60,02	78,14	31,77	17,12	12,90	19,72	19,46	49,45	29,74
	2005	-	-	-										
SANDIA (100 KG.)	2003	-	-	-	42,20	42,22	35,97	21,29	22,88	21,71	-	-	-	30,23
	2004	-	-	-	-	24,80	24,77	11,47	8,94	10,14	-	-	-	17,58
	2005	-	-	-										
CALABACIN (100 KG.)	2003	110,38	152,69	71,35	48,79	23,89	24,40	29,78	44,02	63,11	36,10	56,38	51,03	55,03
	2004	48,86	49,90	48,09	35,93	32,11	30,89	28,42	27,77	36,99	36,07	57,78	67,71	37,12
	2005	132,25												
AJO SECO (100 KG.)	2003	95,13	87,25	76,19	98,21	74,76	68,02	71,58	81,88	91,18	93,14	91,08	87,50	79,30
	2004	90,37	86,28	84,65	95,81	78,86	95,36	81,32	90,41	78,70	82,90	79,87	80,81	85,86
	2005	90,37												
HABA VERDE (100 KG.)	2003	115,65	142,47	96,31	75,95	44,96	53,67	-	-	-	-	225,26	126,32	98,17
	2004	94,35	70,20	72,65	77,89	60,46	68,47	-	-	-	-	158,78	132,05	78,74
	2005	142,61												
JUDIA VERDE (100 KG.)	2003	273,68	329,90	309,03	162,70	101,67	124,10	94,02	104,79	118,27	159,00	146,36	192,12	133,33
	2004	235,46	228,76	215,95	169,89	124,60	114,45	79,21	67,35	78,84	153,50	168,57	171,83	130,01
	2005	300,03												
ESPINACA (100 KG.)	2003	71,13	83,76	65,03	61,42	59,42	45,83	60,47	-	-	58,65	61,80	58,81	64,99
	2004	62,55	59,76	62,47	51,73	49,21	52,50	59,57	-	-	54,72	60,55	63,75	59,11
	2005	60,89												
CHAMPIÑON (100 KG.)	2003	87,76	88,21	85,17	87,39	87,54	87,89	94,75	94,91	94,74	89,96	86,06	91,94	89,03
	2004	87,10	92,46	94,58	94,98	99,66	107,91	167,56	110,81	117,91	99,53	109,26	110,27	105,20
	2005	125,20												
BERENJENA (100 KG)	2003	69,28	127,37	30,26	33,48	43,18	75,44	40,74	45,27	65,84	46,66	59,18	75,47	53,89
	2004	90,14	41,39	46,60	46,55	51,39	65,31	44,14	34,01	42,81	46,39	50,54	102,27	51,31
	2005	157,09												

Nota 1: Los datos del último mes publicado han de considerarse provisionales.

## PRECIOS PERCIBIDOS POR LOS AGRICULTORES (EUROS POR UNIDAD)

PRODUCTOS	AÑO	Enero	Febrero	Marzo	Abril	Mayo	Junio	Julio	Agosto	Septiem.	Octubre	Noviem.	Diciem.	Anual
<b><u>CITRICOS (1)</u></b>														
NARANJA (100 KG.)	2003	15,52	16,44	22,28	26,29	29,31	27,33	27,66	19,21	18,68	17,86	17,25	14,92	19,10
	2004	16,82	19,41	23,55	29,12	30,87	25,34	16,54	20,14	20,47	19,73	17,29	15,98	21,06
	2005	16,12												
MANDARINA (100 KG.)	2003	30,72	34,72	32,20	24,16	-	-	29,41	29,01	28,21	26,33	25,05	21,97	26,66
	2004	29,67	32,61	28,96	34,61	-	-	29,52	27,89	28,47	26,28	19,71	18,20	25,51
	2005	18,54				-	-							
LIMON (100 KG.)	2003	18,05	19,39	20,84	25,15	28,59	29,00	30,05	29,14	26,04	32,04	26,45	18,77	25,24
	2004	15,42	17,79	17,82	19,89	22,63	21,30	20,12	26,72	32,02	24,85	19,89	18,79	21,29
	2005	19,08												
<b><u>FRUTOS SECOS</u></b>														
ALMENDRA CASCARA (100 KG.)	2003	66,27	69,43	70,00	69,00	71,22	76,23	76,92	76,40	97,94	97,95	97,56	90,91	91,93
	2004	94,64	96,72	109,79	123,70	134,37	128,35	131,25	117,53	132,35	145,80	144,70	150,59	134,86
	2005	148,17												
AVELLANA NEGRETA (100 KG.)	2003	65,49	54,80	54,71	54,71	53,68	-	-	-	-	164,72	121,12	127,04	96,48
	2004	122,46	119,73	102,60	102,63	136,56	-	-	-	-	185,48	182,47	181,52	150,14
	2005	188,29					-	-	-	-				
UVA PASA (100 KG.)	2003	-	-	-	-	-	-	-	-	-	-	255,10	-	255,10
	2004	-	-	-	-	-	-	-	-	-	-	298,15	-	298,15
	2005	-	-	-	-	-	-	-	-	-	-	-	-	-
<b><u>ACEITE DE OLIVA</u></b>														
ACEITE DE OLIVA VIRGEN (100 KG.)	2003	197,55	200,91	201,16	202,63	210,43	215,03	231,99	247,10	264,02	253,87	251,80	219,32	219,02
	2004	214,06	229,93	237,21	259,14	259,33	253,68	246,09	244,79	228,60	227,20	226,46	232,18	238,74
	2005	252,99												
ACEITUNA ALMAZARA (100 KG.)	2003	33,95	34,80	33,32	34,24	34,18	-	-	-	-	37,26	32,00	32,07	33,38
	2004	37,35	44,84	44,88	41,02	-	-	-	-	-	36,00	48,71	43,47	42,67
	2005	46,37												
<b><u>FLORES Y PLANTAS</u></b>														
<b><u>ORNAMENTALES</u></b>														
FLOR CORTADA CLAVELES (100 DOC.)	2003	126,82	117,83	100,85	104,40	80,05	89,46	99,96	87,68	117,17	154,12	186,27	230,30	128,35
	2004	89,85	99,76	103,87	92,09	74,40	79,65	83,05	88,40	97,90	104,38	111,43	117,25	96,91
	2005	117,95												
FLOR CORTADA ROSAS (100 DOC.)	2003	255,64	336,18	297,67	578,49	652,31	812,08	316,78	317,81	234,05	280,67	199,89	275,50	436,22
	2004	381,03	419,69	453,89	500,25	397,27	291,58	273,92	274,07	291,26	415,69	369,86	410,74	386,77
	2005	414,32												
FLOR CORTADA CRISANTEMOS (100 DOC.)	2003	295,79	332,57	271,23	230,55	244,74	226,28	242,64	289,89	606,40	422,26	537,16	734,86	463,93
	2004	339,35	322,61	321,23	306,41	321,37	344,94	351,50	300,96	378,83	429,40	465,64	480,00	384,65
	2005	400,87												
FLOR EN TIESTO BEGONIAS (100 UD.)	2003	45,70	45,70	44,02	43,36	41,90	41,05	41,40	41,98	42,69	45,70	45,70	48,00	43,43
	2004	104,67	100,74	76,14	66,94	70,90	85,21	82,15	83,01	110,50	73,86	95,15	95,27	82,98
	2005	73,96												
FLOR EN TIESTO PETUNIAS (100 UD.)	2003	41,51	42,34	42,34	42,34	40,91	40,62	42,34	42,35	42,36	42,36	42,36	42,00	41,95
	2004	37,68	38,85	39,57	39,23	39,62	38,76	35,05	34,63	37,91	38,09	37,67	35,83	38,11
	2005	37,04												
FLOR EN TIESTO GERANIOS (100 UD.)	2003	106,89	106,89	106,89	107,66	108,13	109,34	111,42	110,23	108,14	108,28	108,27	108,27	107,71
	2004	73,77	82,81	91,57	87,55	136,73	157,20	176,13	200,87	202,21	188,70	179,52	148,44	134,17
	2005	152,51												
PLANTA ORNAMENTAL HELECHOS (100 UD.)	2003	108,17	109,42	114,76	118,19	120,00	122,30	120,00	137,92	140,30	213,34	196,15	237,52	132,36
	2004	167,48	162,95	148,34	251,91	256,96	191,70	233,30	234,81	172,22	171,14	138,49	139,75	197,52
	2005	271,58												
PLANTA ORNAMENTAL ROSALES (100 UD.)	2003	443,25	447,93	443,20	450,20	450,20	450,20	450,20	450,20	450,20	450,20	450,22	435,71	448,77
	2004	208,72	217,38	276,51	298,75	304,26	277,01	225,00	229,62	238,20	273,25	215,51	215,59	256,87
	2005	180,49												
PLANTA ORNAMENTAL MIMOSAS (100 UD.)	2003	210,00	210,00	210,00	210,00	210,00	210,00	210,00	210,00	210,00	-	210,00	210,00	210,00
	2004	665,42	618,49	576,31	1083,06	950,34	944,87	656,43	935,86	920,52	-	722,20	479,94	834,35
	2005	452,13												
PLANTA ORNAMENTAL CONIFERAS (100 UD)	2003	84,00	84,00	84,00	84,00	84,00	-	-	-	85,00	85,00	85,00	85,00	84,35
	2004	63,80	65,96	67,53	60,84	73,74	-	-	-	86,45	86,09	107,50	159,93	83,52
	2005	155,05												

(1) Precios s/ árbol

Nota 2: Los datos del último mes publicado han de considerarse provisionales.

## PRECIOS PERCIBIDOS POR LOS AGRICULTORES (EUROS POR UNIDAD)

PRODUCTOS	AÑO	Enero	Febrero	Marzo	Abril	Mayo	Junio	Julio	Agosto	Septiem.	Octubre	Noviem.	Diciem.	Anual
<b>VINO Y MOSTO</b>														
MOSTO CONSUMO DIRECTO (100 LTO.)	2003	24,60	22,34	23,35	23,10	25,41	25,41	25,41	25,41	29,50	28,24	27,09	25,56	26,66
	2004	29,91								23,20	24,47	23,65	21,86	24,22
	2005	38,48	-	-	-	-	-	-	-					
VINO BLANCO (HGDO.)	2003	2,69	2,59	3,18	2,85	3,11	2,97	2,84	3,19	3,32	3,06	2,89	3,34	2,97
	2004	3,25	2,91	2,39	2,50	2,49	2,45	2,31	2,52	2,46	2,10	2,19	2,60	2,43
	2005	2,98												
VINO NUEVO TINTO (HGDO.)	2003	4,19	5,79	7,61	7,03	5,82	6,66	5,78	6,50	7,52	4,86	3,59	4,56	5,75
	2004	3,35	3,46	3,88	6,24	5,24	5,07	3,56	3,69	3,43	2,76	2,68	2,88	3,98
	2005	3,09												
VINO ROSADO Y CLARETE (HGDO.)	2003	2,91	2,83	3,13	3,30	3,11	2,97	2,92	3,16	2,90	2,64	2,55	2,76	2,93
	2004	3,19	3,17	3,14	4,41	4,06	3,73	3,25	4,33	3,45	2,31	2,27	2,39	3,17
	2005	2,66												
<b>LEGUMINOSA GRANO</b>														
JUDIAS SECAS (100 KG.)	2003	141,17	144,96	116,18	343,40	461,67	-	109,00	117,37	117,09	152,69	149,02	136,98	140,02
	2004	109,52	175,91	245,99	475,00	465,67	-	105,50	137,44	112,50	127,58	133,13	99,09	122,89
	2005	105,52					-							
LENTEJAS (100 KG.)	2003	42,96	44,82	45,30	42,78	28,79	59,08	46,53	45,95	45,55	50,71	52,95	43,64	48,52
	2004	51,55	51,13	41,65	41,65		44,40	43,26	34,33	43,53	45,44	46,29	47,53	41,96
	2005	49,79												
GARBANZOS (100 KG.)	2003	66,20	66,10	62,60	-	-	85,02	57,30	57,84	74,49	57,96	65,58	69,38	64,89
	2004	67,48	66,87	64,87	-	-	41,48	49,29	50,59	62,06	66,78	63,61	63,39	55,30
	2005	75,57			-	-								
HABAS SECAS (100 KG.)	2003	23,53	22,75	-	-	20,41	18,86	18,90	20,36	22,70	27,28	22,05	22,17	20,04
	2004	22,67	22,23	-	-	24,77	20,70	19,90	21,71	22,88	21,61	23,27	22,78	21,29
	2005	20,08		-	-									
YEROS (100 KG.)	2003	14,14	13,94	13,88	13,52	13,32	13,23	12,89	13,37	13,82	13,67	14,11	14,81	13,39
	2004	13,78	13,82	13,83	13,70	14,70	15,39	12,70	12,85	13,09	13,25	13,03	12,65	13,46
	2005	14,42												
VEZA GRANO (100 KG.)	2003	26,89	25,87	-	-	20,38	15,85	17,16	18,83	19,02	21,14	23,31	24,51	18,29
	2004	22,26	22,62	-	-	17,88	17,48	16,05	16,77	17,11	18,81	20,03	21,92	17,41
	2005	20,96		-	-									
<b>PRODUCTOS GANADEROS</b>														
LECHE VACA (100 LTRO.)	2003	29,57	29,44	29,02	29,06	28,87	28,94	28,94	28,75	28,97	30,25	31,01	31,56	29,53
	2004	31,54	31,59	31,59	31,91	31,19	31,12	30,93	31,33	31,70	32,19	32,51	32,58	31,68
	2005	32,56												
LECHE OVEJA (100 LTRO.)	2003	81,20	79,05	79,36	78,11	76,04	75,36	75,24	74,82	75,24	77,19	77,62	79,02	77,35
	2004	77,26	76,51	76,15	75,62	75,63	74,90	75,83	76,17	78,24	80,09	80,30	80,32	77,25
	2005	79,11												
LECHE CABRA (100 LTRO.)	2003	49,60	47,72	47,62	46,18	43,53	43,26	42,18	41,73	43,06	46,32	47,68	48,67	45,63
	2004	49,01	48,90	49,18	46,78	44,88	47,23	45,98	46,35	46,63	50,43	51,79	52,94	48,34
	2005	51,98												
HUEVOS DE GALLINA (100 DOC.)	2003	82,46	81,30	83,18	84,37	83,23	81,66	81,19	84,69	99,42	105,94	108,80	106,47	90,23
	2004	99,21	97,67	95,84	90,19	86,86	84,06	84,00	83,00	81,04	77,56	70,62	70,60	85,05
	2005	64,37												
LANA SIN LAVAR (100 KG.)	2003	-	-	-	-	31,40	36,44	38,55	36,80	36,92	37,08	37,05	-	29,38
	2004	-	-	-	-	37,61	33,49	35,54	35,51	35,02	35,47	36,21	-	36,13
	2005	-	-	-	-								-	

Nota: Los datos del último mes publicado han de considerarse provisionales.

## PRECIOS PERCIBIDOS POR LOS AGRICULTORES (EUROS POR UNIDAD)

PRODUCTOS	AÑO	Enero	Febrero	Marzo	Abril	Mayo	Junio	Julio	Agosto	Septiem.	Octubre	Noviem.	Diciem.	Anual
<b>GANADO PARA ABASTO</b>														
TERNERAS MENOR UN AÑO (100 KG. VIVO)	2003	194,66	195,34	199,06	197,17	197,78	193,33	191,99	195,04	194,02	192,66	192,56	193,75	194,78
	2004	195,77	195,90	190,80	188,24	183,89	180,05	178,87	179,38	181,38	183,30	188,07	190,22	186,32
	2005	192,67												
AÑOJOS (DE 1 A 2 AÑOS) (100KG. VIVO)	2003	180,06	180,83	186,01	178,85	179,31	170,29	170,68	169,30	170,40	173,29	170,97	174,32	175,36
	2004	182,12	181,21	175,49	172,93	166,82	160,98	157,66	157,77	159,49	158,26	167,73	171,05	167,63
	2005	170,70												
NOVILLOS (100 KG. VIVO)	2003	142,82	147,02	151,74	149,61	140,37	139,78	141,36	140,47	141,20	145,24	144,25	143,28	143,93
	2004	152,16	153,73	151,67	151,24	148,65	143,34	145,31	142,03	143,27	137,96	140,69	146,71	146,40
	2005	146,11												
VACUNO MAYOR (100 KG. VIVO)	2003	81,19	79,76	79,76	82,84	83,48	83,80	80,99	82,12	83,29	81,80	79,73	80,17	81,58
	2004	78,52	77,71	77,47	76,94	76,17	80,56	79,97	80,05	80,97	81,55	82,06	82,57	79,55
	2005	84,76												
CORDERO LECHAL (<1,5 M 8-14 KG.) (100 KG.VIVO)	2003	343,30	325,23	310,38	325,90	337,89	347,36	374,31	408,32	431,61	435,00	418,54	406,78	372,05
	2004	367,44	345,97	331,88	328,55	327,95	337,72	389,91	426,27	449,71	459,30	446,16	426,54	386,45
	2005	349,63												
CORDERO RECENTAL (1,5 A 3 M. 15-26 KG.) (100 KG VIVO)	2003	271,18	262,65	240,87	250,71	253,34	249,68	268,01	292,96	309,91	322,47	327,49	324,90	281,18
	2004	299,03	273,95	256,92	247,49	238,57	233,39	277,90	296,30	312,90	337,01	334,18	312,17	284,98
	2005	275,11												
CORDERO (3 A 12 MESES) (100 KG VIVO)	2003	239,27	239,23	212,44	220,63	223,88	210,70	224,85	247,44	265,64	285,53	286,69	284,05	245,03
	2004	267,15	241,77	229,11	222,62	210,15	203,98	238,30	249,60	267,81	297,15	294,03	263,66	248,78
	2005	240,78												
OVINO MAYOR (OVEJAS) (100 KG. VIVO)	2003	37,51	36,29	36,27	36,11	36,15	32,71	31,13	30,57	31,31	31,46	33,06	34,43	33,92
	2004	33,04	35,10	35,50	33,94	32,49	32,00	27,59	25,72	27,54	30,12	33,20	29,92	31,35
	2005	30,69												
CABRITO LECHAL (MENOS 1,5 M.) (100 KG.VIVO)	2003	425,10	382,76	370,50	386,53	415,00	444,49	459,26	480,65	536,11	502,89	518,74	521,78	453,65
	2004	461,06	402,48	373,47	367,74	379,14	403,49	432,31	476,53	487,96	504,52	461,16	504,57	437,87
	2005	461,66												
CHIVOS (DE 1,5 A 6 m.) (100 KG VIVO)	2003	362,87	341,33	335,76	344,10	348,12	354,25	352,32	375,08	387,52	359,50	379,26	380,40	360,04
	2004	307,59	285,87	266,33	260,14	255,28	259,76	283,99	305,85	289,36	313,76	316,37	306,46	287,56
	2005	274,92												
CAPRINO MAYOR (CABRAS) (100 KG. VIVO)	2003	47,63	46,22	45,22	43,66	44,20	42,48	40,65	42,53	41,84	48,87	49,84	49,66	45,23
	2004	51,22	48,86	51,02	51,79	56,15	47,65	50,64	48,93	48,98	52,26	65,35	56,13	52,42
	2005	46,73												
CERDOS CEBADOS RAZA IBERICA (100 KG. VIVO)	2003	162,26	161,61	163,32	160,93	160,54	151,30	146,70	149,60	158,07	158,08	172,39	188,20	161,08
	2004	184,69	181,53	179,21	178,12	168,08	168,51	168,75	171,95	175,17	177,78	182,79	186,35	176,91
	2005	195,04												
CERDOS CEBADOS OTRAS RAZAS (100 KG. VIVO)	2003	89,94	97,76	98,92	95,91	94,52	100,83	111,82	110,27	102,34	89,08	85,39	84,83	96,80
	2004	86,17	95,60	107,47	105,08	107,87	122,44	123,03	109,99	108,11	96,71	94,57	101,22	104,86
	2005	102,13												
CERDAS DESVIEJE (100 KG. VIVO)	2003	53,81	54,77	54,64	54,11	54,92	55,06	54,76	55,00	55,67	56,47	55,69	56,00	55,08
	2004	48,19	51,21	55,55	54,93	53,55	57,73	59,59	56,60	58,39	58,39	56,02	57,48	55,64
	2005	56,65												
POLLOS GRANJA (100 KG. VIVO)	2003	74,86	67,02	80,57	70,32	81,32	79,93	108,72	115,83	114,15	76,66	70,76	62,95	83,59
	2004	60,12	62,50	77,42	74,04	91,79	85,98	101,90	92,45	93,87	92,37	95,93	100,14	85,71
	2005	99,22												
GALLINA (100 KG. VIVO)	2003	24,60	25,87	25,72	22,11	25,93	18,65	23,85	23,67	31,71	30,59	30,88	29,26	26,07
	2004	25,41	17,13	19,16	19,43	16,81	16,71	13,30	13,87	21,36	21,69	22,97	27,69	19,63
	2005	28,70												
CONEJOS (100 KG. VIVO)	2003	140,26	146,49	166,31	155,35	158,49	145,49	162,56	211,67	250,01	251,91	224,88	180,04	182,79
	2004	154,49	149,39	177,18	180,16	156,10	156,53	159,33	163,87	174,62	216,85	207,36	170,70	172,22
	2005	147,12												

Nota: Los datos del último mes publicado han de considerarse provisionales.



## PRECIOS PERCIBIDOS POR LOS AGRICULTORES (EUROS POR UNIDAD)

PRODUCTOS	AÑO	Enero	Febrero	Marzo	Abril	Mayo	Junio	Julio	Agosto	Septiem.	Octubre	Noviem.	Diciem.	Anual
<b>PRODUCTOS FORESTALES</b>														
<b>MADERA (1)</b>														
PINO PINASTER P.T. (100 M3.)	2003	2528,52	2687,84	2698,45	2795,70	2802,25	2788,19	2771,31	2772,29	2761,01	2761,43	2758,23	2769,85	2741,26
	2004	2457,41	2443,47	2510,32	2509,54	2509,79	2526,44	2542,87	2519,66	2464,31	2462,00	2465,80	2437,41	2487,42
	2005	2376,50												
PINO RADIATA P.T. (100 M3)	2003	1359,84	1452,14	1491,84	1488,51	1491,32	1490,96	1490,96	1490,96	1490,73	1490,73	1490,71	1490,71	1476,62
	2004	1391,08	1388,34	1430,72	1411,63	1411,58	1411,12	1419,26	1423,02	1420,83	1427,56	1426,31	1423,17	1415,39
	2005	1396,17												
PINO UNCIATA P.A.A. (100 M3)	2003	2450,07	2384,32	1857,02	2450,07	2450,07	2471,31	2471,31	2471,31	2484,32	2484,32	2484,32	2484,32	2411,90
	2004	2152,85	2152,85	2152,85	2183,68	2183,68	2242,58	2242,58	2242,58	2242,58	2242,58	2242,58	2242,58	2210,33
	2005	2292,45												
PINO SILVESTRE P.A.A. (M3)	2003	3833,85	3839,85	4095,30	4091,27	3829,96	4286,30	4011,19	3965,10	4552,38	4355,35	4540,66	4587,74	4165,75
	2004	3849,54	4104,47	3676,08	4263,33	4651,27	4256,02	4186,06	3862,17	3938,66	3527,10	4229,27	3694,37	4019,86
	2005	3103,87												
PINO LARICIO P.A.A. (M3)	2003	2416,75	2430,14	2624,08	2643,49	2583,12	2585,56	2583,12	2610,79	2632,43	2622,42	2589,41	2594,15	2576,29
	2004	2681,35	2681,50	2618,13	2612,85	2616,79	2613,48	2572,90	2582,53	2557,34	2570,00	2592,88	2542,67	2603,54
	2005	2593,79												
PINO PINASTER P.A.A. (100 M3)	2003	3878,20	4027,04	4246,00	4154,09	4152,54	4207,64	4159,47	4165,36	4159,87	4252,43	4149,38	4161,30	4142,78
	2004	3640,32	3637,81	3571,93	3620,03	3622,86	3627,11	3595,74	3611,04	3576,35	3551,06	3550,15	3523,24	3593,97
	2005	3366,43												
PINO PINEA P.A.A. (100 M3)	2003	1895,80	1895,80	1969,00	1969,00	2032,78	2070,23	2050,19	2050,19	2046,95	2088,63	2088,08	1946,77	2008,62
	2004	1529,26	1529,26	1529,26	1529,26	1529,26	3104,54	2207,41	2207,41	2207,41	2207,41	2238,01	2246,20	2005,39
	2005	2300,16												
PINO HALEPENSIS P.A.A. (100 M3)	2003	1886,03	1884,61	1842,51	1897,13	1897,12	1868,36	1899,68	1899,68	1912,42	1912,42	1912,42	1912,42	1893,73
	2004	1949,28	1908,76	1918,99	1935,70	1935,70	1926,45	1935,60	1981,63	1987,02	1987,02	1922,79	1922,79	1942,64
	2005	1923,14												
PINO RADIATA P.A.A. (100 M3)	2003	6590,00	6634,34	6909,75	6672,08	6676,96	6678,68	6677,68	6677,68	6678,08	6682,52	6674,77	6675,44	6685,67
	2004	5941,54	5936,23	5859,49	5851,63	5860,37	5859,17	5841,03	5838,89	5835,79	5839,72	5842,91	5894,39	5866,76
	2005	5798,35												
EUCALIPTO P.T. (100 M3)	2003	2193,88	2187,11	2225,14	2333,51	2307,63	2291,94	2235,72	2235,82	2238,53	2238,19	2222,60	2217,96	2244,00
	2004	2185,18	2174,83	2166,82	2171,70	2171,70	2171,42	2178,48	2182,19	2178,67	2183,70	2183,09	2213,63	2180,12
	2005	2132,30												
EUCALIPTO P.A.A. (100 M3)	2003	2658,85	2665,19	2778,64	2873,48	2881,51	2882,59	2796,94	2797,38	2799,03	2797,49	2804,74	2797,03	2794,41
	2004	2733,63	2703,40	2676,19	2702,84	2702,84	2702,84	2719,56	2717,10	2719,25	2719,67	2718,42	2705,92	2710,14
	2005	2538,41												
CHOPO P.A.A. (100 M3)	2003	4220,74	4200,92	4253,87	4188,53	4235,13	4227,06	4227,64	4344,15	4325,39	4324,60	4353,58	4398,60	4275,02
	2004	4478,16	4696,72	4566,78	4693,26	5006,85	5009,25	4164,92	4679,26	4327,56	4150,13	4208,66	4328,60	4525,85
	2005	4419,72												
HAYA P.A.A. (100M3)	2003	5556,64	5556,64	5556,64	5556,72	5554,70	5538,73	5560,97	5560,97	4794,32	4794,32	4793,38	4790,88	5301,24
	2004	4681,27	3957,21	4153,64	4153,08	4149,94	4149,94	3455,75	3452,50	3437,43	3436,72	3448,28	3552,91	3835,72
	2005	3566,88												
CASTAÑO P.A.A. (100 M3)	2003	4698,46	4641,93	4748,05	4918,22	4349,00	4919,20	4914,74	4909,35	4910,89	4910,51	4934,11	4924,87	4814,94
	2004	4741,24	5054,51	5139,01	4971,22	4971,22	4974,20	4948,54	4820,51	4792,67	4748,76	4828,58	4816,68	4900,60
	2005	4666,33												
<b>CORCHO</b>														
CORCHO (100 KG.)	2003	-	-	-	-	185,90	185,90	188,74	120,63	190,59	190,59	191,21	191,22	145,76
	2004	-	-	-	-	202,13	168,13	168,13	166,60	165,87	166,06	172,07	174,02	185,78
	2005	-	-	-	-									

(1) Precios en pie

Nota: Los datos del último mes publicado han de considerarse provisionales.

# INDICES DE PRECIOS PERCIBIDOS POR LOS AGRICULTORES INDICES MENSUALES Y ANUALES: AÑO BASE 2000 = 100

PRODUCTOS	AÑO	Enero	Febrero	Marzo	Abril	Mayo	Junio	Julio	Agosto	Septiem.	Octubre	Noviem.	Diciem.	Annual
PRODUCTOS VEGETALES	2003	105,58	122,67	120,63	124,21	125,01	116,35	93,00	94,48	101,73	107,56	106,97	113,45	108,70
	2004	112,70	114,71	118,78	126,67	135,79	133,71	107,88	87,71	87,07	98,31	104,54	114,11	108,29
	2005	124,81												
PRODUCTOS AGRICOLAS	2003	105,91	123,70	121,38	125,04	125,65	116,65	92,68	94,37	101,60	106,85	106,74	113,61	108,69
	2004	113,12	115,28	119,55	127,64	136,87	134,84	108,12	87,48	86,88	98,16	104,48	114,48	108,42
	2005	125,88												
CEREALES	2003	99,71	99,79	95,44	97,04	96,91	104,55	105,31	102,59	103,79	107,64	107,48	118,59	104,93
	2004	121,64	124,23	122,21	125,27	124,27	113,56	108,85	105,56	101,21	96,30	86,69	94,15	104,64
	2005	93,41												
CEREALES CONSUMO HUMANO	2003	103,90	103,89	102,46	102,31	102,03	108,65	108,46	105,78	108,25	107,59	102,99	118,05	106,83
	2004	121,20	123,40	121,34	125,60	120,36	111,46	109,87	106,89	103,39	93,43	77,89	92,05	103,18
	2005	92,84												
CEREALES PIENSO	2003	97,03	96,67	90,55	93,33	93,93	96,23	99,20	99,15	100,93	107,78	111,56	119,08	103,23
	2004	122,03	124,80	122,79	125,20	126,57	117,40	106,48	104,08	99,88	98,47	94,67	95,65	105,89
	2005	93,87												
LEGUMINOSAS	2003	107,58	126,54	108,29	169,78	132,97	97,17	86,75	89,96	89,80	92,77	102,08	86,52	92,31
	2004	94,01	118,71	106,87	164,42	130,99	95,96	79,52	82,30	90,14	98,61	100,07	88,00	88,89
	2005	92,56												
LEGUMINOSAS CONSUMO HUMANO	2003	102,80	124,02	108,43	183,98	358,83	125,30	84,60	84,69	86,74	89,81	99,37	81,83	89,73
	2004	89,26	118,91	106,97	177,82	361,94	77,44	74,79	76,08	88,89	98,16	98,87	84,77	86,15
	2005	88,79												
LEGUMINOSAS PIENSO	2003	130,92	136,43	105,69	105,77	107,27	89,20	91,19	98,81	102,42	113,03	119,08	126,22	99,06
	2004	117,18	117,92	105,01	104,02	104,71	101,21	89,30	92,73	95,32	101,68	107,62	115,41	96,07
	2005	111,00												
TUBERCULOS	2003	42,06	45,31	87,12	205,13	135,50	106,97	97,09	94,71	117,12	100,58	127,85	131,78	109,92
	2004	123,85	126,37	202,31	331,30	251,71	141,46	144,62	130,43	115,63	54,79	71,82	86,79	128,06
	2005	70,88												
PLANTAS DE ESCARDA	2003	71,53	50,62	87,12	205,13	135,50	106,79	102,69	102,44	117,87	111,79	123,88	123,94	112,78
	2004	122,69	122,89	202,31	331,30	251,71	128,20	127,49	123,40	117,44	87,22	107,75	108,93	124,96
	2005	99,95												
CULTIVOS INDUSTRIALES	2003	98,86	116,73	148,05	117,63	100,51	106,46	112,28	122,26	97,92	90,32	109,41	116,55	103,20
	2004	122,21	111,20	130,01	104,37	101,80	110,97	114,47	125,78	101,65	94,51	110,88	119,75	107,00
	2005	125,19												
CULTIVOS FORRAJEROS	2003	110,41	111,20	98,32	96,45	94,54	92,39	91,35	92,81	96,68	100,31	102,24	106,55	95,32
	2004	118,37	122,05	113,16	108,56	104,47	103,01	99,51	102,03	101,09	103,15	100,64	104,94	103,59
	2005	107,17												
HORTALIZAS	2003	117,70	172,00	150,30	150,99	112,53	104,51	62,46	76,31	105,38	133,31	144,10	138,74	112,98
	2004	127,80	123,51	138,96	119,54	112,30	126,44	93,41	52,46	64,85	85,17	143,42	148,61	105,15
	2005	172,24												
FRUTAS FRESCAS Y SECAS EN GENERAL	2003	125,90	143,94	143,57	127,77	178,64	159,28	135,09	115,44	116,03	120,38	106,32	94,49	129,36
	2004	110,33	121,74	117,55	136,17	172,23	176,81	135,91	111,08	125,89	128,85	101,51	96,83	128,76
	2005	116,45												
CITRICOS	2003	102,20	108,28	123,39	161,47	162,62	148,49	121,24	101,49	99,72	104,95	96,82	85,91	109,13
	2004	100,43	113,70	120,22	151,66	161,55	125,99	96,21	99,78	108,46	102,14	83,28	79,31	104,87
	2005	82,09												
FRUTAS FRESCAS NO CITRICAS	2003	191,45	212,02	168,95	111,07	184,95	160,92	136,78	119,83	119,48	129,08	118,17	111,94	143,55
	2004	134,07	135,58	114,61	127,87	175,61	182,96	139,26	110,06	120,51	129,97	113,02	126,15	139,20
	2005	193,50												
FRUTAS SECAS	2003	73,87	74,76	74,28	68,67	67,83	111,75	114,17	105,32	140,54	140,19	122,49	117,69	122,63
	2004	117,18	119,34	120,92	122,98	139,71	182,63	186,75	167,25	188,35	203,98	159,84	179,49	175,56
	2005	182,14												
FRUTAS FRESCAS EN GENERAL	2003	127,80	146,87	146,02	129,47	180,39	159,57	135,35	116,01	112,17	117,00	104,07	93,31	129,83
	2004	110,08	121,84	117,43	136,55	172,74	176,77	135,29	107,92	116,05	116,03	93,37	92,63	125,51
	2005	114,05												
FRUTAS NO CITRICAS	2003	178,17	198,02	162,66	109,23	182,66	160,59	136,48	118,86	123,69	131,91	119,43	112,81	141,38
	2004	132,16	133,92	115,03	127,66	174,91	182,96	139,88	113,86	134,07	148,83	126,66	134,24	142,96
	2005	192,21												
VINO Y MOSTO	2003	70,76	69,25	80,13	93,40	78,56	74,23	59,41	68,17	76,07	92,06	66,02	64,72	78,86
	2004	68,89	64,58	63,07	90,41	79,62	76,77	60,86	65,85	44,58	85,88	60,54	56,69	68,32
	2005	63,15												
ACEITE DE OLIVA	2003	92,88	99,72	101,34	105,14	109,68	112,25	121,16	129,77	137,21	98,49	87,61	90,38	102,13
	2004	101,07	116,97	121,80	134,62	135,95	132,98	129,01	128,32	119,84	98,09	115,99	109,41	116,84
	2005	121,89												
SEMILLAS	2003	95,12	95,05	95,01	90,76	90,76	90,76	104,39	105,50	99,57	92,51	114,83	118,32	103,86
	2004	117,08	115,50	116,56	96,22	96,22	96,22	110,96	110,88	107,48	94,77	105,36	101,86	109,61
	2005	101,53												
FLORES Y PLANTAS ORNAMENTALES	2003	152,54	151,23	149,88	144,33	124,83	127,17	132,92	110,28	121,75	163,01	132,09	165,56	140,93
	2004	148,66	146,27	153,73	198,76	184,19	174,38	142,19	143,43	145,77	172,29	169,71	168,32	166,80
	2005	164,35												

Nota: Los datos del último mes publicado han de considerarse provisionales.

## INDICES DE PRECIOS PERCIBIDOS POR LOS AGRICULTORES

### INDICES MENSUALES Y ANUALES: AÑO BASE 2000 = 100

PRODUCTOS	AÑO	Enero	Febrero	Marzo	Abril	Mayo	Junio	Julio	Agosto	Septiem.	Octubre	Noviem.	Diciem.	Anual
PRODUCTOS FORESTALES	2003	97,77	99,35	102,46	102,84	106,40	107,53	106,39	99,76	107,55	107,56	107,58	106,51	104,31
	2004	101,11	101,61	100,38	101,77	104,28	100,08	98,36	98,46	97,56	96,59	98,51	98,16	99,74
	2005	95,74												
MADERA	2003	97,97	99,63	103,23	103,68	102,92	104,29	102,54	102,45	103,59	103,60	103,62	102,33	102,49
	2004	95,67	96,26	94,93	96,50	97,89	97,50	95,42	95,75	94,77	93,58	95,07	94,38	95,64
	2005	91,02												
MADERAS CONIFERAS	2003	105,41	108,40	113,51	112,10	111,11	113,45	112,04	111,48	113,68	113,72	113,72	111,48	111,67
	2004	102,60	103,24	101,47	103,69	105,05	104,38	103,62	102,58	102,09	100,57	102,89	100,88	102,76
	2005	96,71												
MADERAS FRONDOSAS	2003	87,44	87,20	88,66	91,76	91,32	91,31	89,09	89,64	89,30	89,27	89,30	89,36	89,47
	2004	85,85	86,39	85,66	86,32	87,74	87,75	83,80	86,09	84,40	83,68	83,99	85,18	85,57
	2005	82,96												
CORCHO	2003	96,78	98,00	98,74	98,74	123,38	123,38	125,22	86,65	126,87	126,88	126,95	126,95	113,21
	2004	127,70	127,70	126,98	127,45	135,48	112,70	112,70	111,67	111,18	111,31	115,34	116,64	119,74
	2005	118,77												
PRODUCTOS ANIMALES	2003	97,44	98,05	99,66	97,52	98,49	98,41	105,45	107,93	109,25	103,44	102,34	101,22	101,60
	2004	98,89	100,12	104,22	102,29	102,89	105,17	108,95	105,49	106,64	105,42	105,36	106,59	104,34
	2005	104,34												
GANADO PARA ABASTO	2003	94,10	95,31	97,62	94,72	96,41	96,48	105,90	109,01	108,89	99,27	96,82	95,05	99,13
	2004	93,21	95,03	100,73	98,67	100,44	103,79	108,99	104,15	105,54	103,67	104,06	105,61	101,99
	2005	103,39												
VACUNO PARA ABASTO	2003	103,95	105,00	107,29	104,81	104,37	100,37	99,35	98,79	99,91	101,20	100,13	101,53	102,23
	2004	104,48	104,34	101,76	100,64	97,79	95,10	94,14	93,64	94,61	93,36	97,44	99,78	98,09
	2005	99,81												
OVINO PARA ABASTO	2003	106,07	103,32	94,92	98,84	100,67	98,00	104,88	115,05	122,24	128,28	128,01	126,99	110,61
	2004	116,99	107,31	101,51	98,58	94,90	93,49	109,63	116,62	123,85	133,49	131,84	121,82	112,51
	2005	107,44												
CAPRINO PARA ABASTO	2003	109,09	99,91	96,71	99,96	103,96	107,90	111,95	118,47	124,09	121,84	126,22	126,53	112,22
	2004	114,80	102,98	96,69	95,23	97,18	99,87	107,60	116,54	116,36	122,29	118,36	122,14	109,17
	2005	110,29												
PORCINO PARA ABASTO	2003	87,43	93,52	94,30	92,10	90,99	94,98	102,72	101,78	97,04	87,20	85,50	86,26	92,81
	2004	86,57	93,64	102,74	100,81	101,78	113,11	113,80	104,08	103,21	95,03	93,60	99,03	100,62
	2005	100,38												
AVES PARA ABASTO	2003	88,25	78,83	94,88	82,55	95,58	94,03	126,82	134,69	133,64	89,90	83,86	74,53	98,13
	2004	70,87	73,06	90,36	86,49	106,74	100,05	118,14	107,30	109,43	107,73	111,91	117,08	99,93
	2005	116,08												
CONEJOS PARA ABASTO	2003	87,92	91,72	102,78	97,46	99,74	91,40	102,30	131,87	156,95	158,01	140,13	112,27	114,38
	2004	96,29	93,11	110,43	112,29	97,29	97,56	99,31	102,14	108,84	135,16	129,24	106,39	107,34
	2005	91,70												
PRODUCTOS GANADEROS	2003	107,29	106,13	105,71	105,81	104,62	104,10	104,13	104,74	110,31	115,76	118,65	119,40	108,89
	2004	115,65	115,14	114,53	112,97	110,12	109,25	108,81	109,42	109,87	110,56	109,20	109,48	111,25
	2005	107,12												
LECHE	2003	105,75	104,67	103,52	103,07	101,77	101,63	101,46	100,78	101,73	106,31	108,83	110,75	104,20
	2004	109,75	109,73	109,72	110,06	107,73	107,83	107,25	108,48	109,93	112,31	113,48	113,89	110,01
	2005	113,43												
HUEVOS	2003	112,06	110,60	112,51	114,33	113,45	111,52	112,09	116,83	137,08	145,33	149,43	146,49	123,48
	2004	134,01	131,93	129,46	121,83	117,33	113,55	113,47	112,12	109,47	104,77	95,39	95,37	114,89
	2005	86,95												
LANA	2003	116,05	118,08	118,20	117,97	120,45	139,25	149,85	142,26	142,29	142,97	143,05	142,93	132,78
	2004	142,93	142,97	142,63	142,26	141,39	125,90	133,61	133,50	131,65	133,35	136,13	126,17	136,05
	2005	125,53												
GENERAL DE PRECIOS PERCIBIDOS	2003	101,88	110,27	110,34	111,48	113,13	108,35	97,49	99,07	104,06	105,81	105,19	108,63	105,82
	2004	106,35	107,35	111,76	115,14	121,21	121,34	108,43	93,72	93,24	100,37	104,79	111,31	106,77
	2005	115,26												

Nota: Los datos del último mes publicado han de considerarse provisionales.

# INDICES DE PRECIOS PERCIBIDOS POR LOS AGRICULTORES

## INDICES ANUALES MOVILES: AÑO BASE 2000 = 100

PRODUCTOS	AÑO	Enero	Febrero	Marzo	Abril	Mayo	Junio	Julio	Agosto	Septiem.	Octubre	Noviem.	Diciem.
PRODUCTOS VEGETALES	2003	99,06	98,84	98,49	98,76	100,25	101,39	102,04	102,73	104,49	106,09	107,44	108,70
	2004	109,16	108,74	108,63	108,78	109,51	110,71	112,10	111,38	109,63	108,47	108,22	108,29
	2005	109,06											
PRODUCTOS AGRICOLAS	2003	99,07	98,86	98,50	98,78	100,29	101,44	102,07	102,77	104,55	106,08	107,44	108,69
	2004	109,15	108,72	108,61	108,77	109,52	110,76	112,20	111,47	109,70	108,57	108,34	108,42
	2005	109,22											
CEREALES	2003	100,78	100,14	99,49	99,11	99,02	98,99	99,41	99,77	100,56	101,42	103,02	104,93
	2004	106,41	107,77	109,15	110,05	110,59	110,97	111,36	111,74	111,39	110,26	106,95	104,64
	2005	102,75											
CEREALES CONSUMO HUMANO	2003	103,06	102,36	101,82	101,47	101,44	101,56	102,44	103,08	103,86	104,64	105,44	106,83
	2004	107,84	108,84	109,69	110,34	110,61	110,81	111,02	111,20	110,61	109,35	105,28	103,18
	2005	101,56											
CEREALES PIENSO	2003	98,77	98,16	97,45	97,03	96,84	96,72	96,73	96,91	97,61	98,59	100,87	103,23
	2004	105,12	106,83	108,65	109,73	110,54	111,08	111,62	112,20	112,06	111,05	108,40	105,89
	2005	103,75											
LEGUMINOSAS	2003	98,40	98,36	98,30	98,31	98,27	97,73	95,55	95,32	94,79	93,95	93,24	92,31
	2004	91,88	91,75	91,74	91,74	91,73	91,66	89,75	88,27	88,32	88,97	88,76	88,89
	2005	88,84											
LEGUMINOSAS CONSUMO HUMANO	2003	96,94	96,73	96,65	96,66	96,64	96,37	93,41	93,25	92,76	91,58	90,85	89,73
	2004	89,24	89,14	89,13	89,12	89,12	88,33	85,91	84,48	84,80	85,92	85,85	86,15
	2005	86,13											
LEGUMINOSAS PIENSO	2003	102,22	102,64	102,62	102,62	102,55	101,29	101,16	100,75	100,13	100,16	99,51	99,06
	2004	98,80	98,59	98,59	98,59	98,56	100,40	99,80	98,21	97,55	96,97	96,39	96,07
	2005	95,95											
TUBERCULOS	2003	82,05	80,07	78,09	78,68	79,16	77,13	77,33	80,01	87,60	96,49	103,35	109,92
	2004	113,54	115,74	118,27	121,38	133,95	136,80	140,77	145,00	144,84	137,61	131,99	128,06
	2005	125,67											
PLANTAS DE ESCARDA	2003	91,58	90,48	89,38	89,71	89,98	88,67	88,52	89,64	94,20	100,90	107,55	112,78
	2004	115,59	116,81	118,21	119,93	126,89	128,64	131,01	133,53	133,44	129,71	126,87	124,96
	2005	123,72											
CULTIVOS INDUSTRIALES	2003	106,56	106,58	106,59	106,62	106,63	106,47	106,18	104,50	106,20	100,22	101,96	103,20
	2004	103,93	103,90	103,88	103,86	103,86	104,03	104,11	104,53	105,06	106,43	106,78	107,00
	2005	107,09											
CULTIVOS FORRAJEROS	2003	103,58	103,41	103,15	102,38	101,54	99,92	97,90	96,36	95,60	95,42	95,40	95,32
	2004	95,49	95,73	95,90	96,97	98,26	100,26	101,74	103,09	103,50	103,67	103,59	103,59
	2005	103,33											
HORTALIZAS	2003	97,49	97,15	95,86	96,54	98,35	99,62	98,96	101,47	104,80	106,91	109,84	112,98
	2004	113,64	111,38	110,76	108,60	108,58	110,39	114,59	111,19	107,31	104,23	104,19	105,15
	2005	108,05											
FRUTAS FRESCAS Y SECAS EN GENERAL	2003	115,13	115,04	115,16	114,62	118,95	123,07	126,39	127,96	128,92	130,81	130,70	129,36
	2004	128,44	127,27	125,77	126,27	125,69	127,24	127,32	126,90	128,06	129,06	128,58	128,76
	2005	129,12											
CITRICOS	2003	110,23	108,40	107,66	108,53	108,04	108,32	108,99	109,09	108,91	110,94	110,88	109,13
	2004	108,94	109,41	109,16	108,63	108,57	107,99	107,46	107,37	108,24	107,88	105,78	104,87
	2005	102,88											
FRUTAS FRESCAS NO CITRICAS	2003	120,87	122,03	122,83	121,36	129,44	136,57	142,01	144,68	145,30	145,90	145,07	143,55
	2004	141,89	139,31	136,66	137,74	136,57	139,65	139,99	138,75	138,87	138,95	138,68	139,20
	2005	140,92											
FRUTAS SECAS	2003	93,43	92,62	91,86	91,18	90,68	90,76	90,99	91,42	101,83	114,13	120,11	122,63
	2004	124,01	125,49	126,90	128,27	129,84	130,44	131,60	136,44	148,34	165,02	172,02	175,56
	2005	177,63											
FRUTAS FRESCAS EN GENERAL	2003	116,63	116,60	116,78	116,24	120,91	125,31	128,84	130,49	130,79	131,96	131,44	129,83
	2004	128,75	127,39	125,69	126,13	125,40	127,02	127,02	126,24	126,66	126,56	125,56	125,51
	2005	125,75											
FRUTAS NO CITRICAS	2003	118,04	118,99	119,62	118,24	125,43	131,83	136,74	139,18	140,81	142,61	142,49	141,38
	2004	140,04	137,88	135,65	136,76	135,87	138,69	139,12	138,51	139,85	141,64	142,13	142,96
	2005	144,72											
VINO Y MOSTO	2003	76,62	76,63	77,45	78,46	79,06	79,31	79,55	76,24	76,84	78,43	78,79	78,86
	2004	78,81	78,58	77,53	77,31	77,38	77,53	77,51	77,39	70,84	69,18	68,69	68,32
	2005	68,13											
ACEITE DE OLIVA	2003	91,68	92,07	92,22	92,65	93,53	94,38	95,81	97,20	98,93	100,94	101,25	102,13
	2004	103,10	104,74	106,50	108,52	110,06	111,13	111,59	111,53	110,69	110,65	114,63	116,84
	2005	119,31											
SEMILLAS	2003	99,54	99,80	100,06	100,06	100,06	100,06	101,02	102,96	102,93	103,09	103,46	103,86
	2004	104,26	104,66	105,06	105,08	105,10	105,12	107,13	109,84	109,96	110,11	109,89	109,61
	2005	109,33											
FLORES Y PLANTAS ORNAMENTALES	2003	130,27	130,22	130,31	132,68	134,39	134,87	135,17	135,54	136,39	140,64	140,14	140,93
	2004	140,70	140,36	140,72	147,63	154,69	158,57	159,10	160,83	162,40	163,52	166,60	166,80
	2005	167,73											

Nota: Los datos del último mes publicado han de considerarse provisionales.

## INDICES DE PRECIOS PERCIBIDOS POR LOS AGRICULTORES

### INDICES ANUALES MOVILES: AÑO BASE 2000 = 100

PRODUCTOS	AÑO	Enero	Febrero	Marzo	Abril	Mayo	Junio	Julio	Agosto	Septiem.	Octubre	Noviem.	Diciem.
PRODUCTOS FORESTALES	2003	99,89	99,07	99,01	99,01	99,52	100,25	101,08	101,23	102,00	102,77	103,56	104,31
	2004	104,59	104,78	104,60	104,51	104,34	103,71	103,05	102,94	102,10	101,19	100,44	99,74
	2005	99,29											
MADERA	2003	99,09	98,35	98,53	98,76	99,08	99,61	100,22	100,66	101,18	101,62	102,09	102,49
	2004	102,29	102,01	101,32	100,72	100,30	99,74	99,15	98,59	97,85	97,02	96,31	95,64
	2005	95,25											
MADERAS CONIFERAS	2003	102,57	102,71	103,54	104,22	105,02	106,17	106,91	107,80	108,86	109,86	110,83	111,67
	2004	111,44	111,01	110,01	109,31	108,80	108,05	107,35	106,60	105,64	104,54	103,64	102,76
	2005	102,26											
MADERAS FRONDOSAS	2003	94,17	92,17	91,43	91,04	90,68	90,32	90,74	90,55	90,29	89,95	89,70	89,47
	2004	89,34	89,27	89,02	88,57	88,27	87,97	87,53	87,23	86,83	86,36	85,92	85,57
	2005	85,33											
CORCHO	2003	103,77	102,57	101,38	100,21	101,65	103,36	105,28	103,99	106,01	108,37	110,73	113,21
	2004	115,79	118,27	120,62	123,01	124,02	123,12	122,09	124,17	122,86	121,56	120,60	119,74
	2005	119,00											
PRODUCTOS ANIMALES	2003	100,19	100,25	100,13	99,91	99,75	99,51	99,72	100,28	100,88	101,23	101,45	101,60
	2004	101,72	101,89	102,28	102,67	103,04	103,60	103,90	103,69	103,47	103,64	103,89	104,34
	2005	104,79											
GANADO PARA ABASTO	2003	98,91	99,00	98,85	98,50	98,20	97,80	97,99	98,63	99,20	99,34	99,28	99,13
	2004	99,06	99,03	99,29	99,62	99,96	100,57	100,83	100,42	100,14	100,51	101,11	101,99
	2005	102,84											
VACUNO PARA ABASTO	2003	103,56	103,33	103,52	103,62	103,48	102,99	102,83	102,55	102,47	102,77	102,48	102,23
	2004	102,27	102,21	101,75	101,41	100,86	100,42	99,98	99,55	99,11	98,46	98,23	98,09
	2005	97,70											
OVINO PARA ABASTO	2003	113,43	113,45	113,33	113,92	114,00	113,42	112,51	111,67	111,10	111,23	110,95	110,61
	2004	111,52	111,85	112,40	112,38	111,90	111,52	111,92	112,04	112,18	112,62	112,94	112,51
	2005	111,71											
CAPRINO PARA ABASTO	2003	109,49	109,64	109,91	110,30	110,67	111,10	111,21	111,44	111,93	112,33	112,92	112,22
	2004	112,69	112,95	112,95	112,55	111,99	111,32	110,96	110,80	110,15	110,19	109,53	109,17
	2005	108,79											
PORCINO PARA ABASTO	2003	95,82	95,93	95,39	94,78	94,00	92,99	92,55	92,80	93,13	93,09	93,01	92,81
	2004	92,75	92,75	93,46	94,19	95,08	96,60	97,52	97,72	98,23	98,88	99,56	100,62
	2005	101,77											
AVES PARA ABASTO	2003	88,70	89,02	89,17	87,72	87,66	88,78	92,09	96,00	98,40	97,84	98,04	98,13
	2004	96,69	96,20	95,82	96,15	97,09	97,58	96,86	94,58	92,57	94,05	96,39	99,93
	2005	103,70											
CONEJOS PARA ABASTO	2003	88,08	89,34	90,60	91,34	93,55	95,75	98,01	102,10	107,38	111,72	113,41	114,38
	2004	115,08	115,20	115,83	117,07	116,87	117,38	117,13	114,65	110,64	108,74	107,83	107,34
	2005	106,96											
PRODUCTOS GANADEROS	2003	103,97	103,92	103,92	104,09	104,33	104,56	104,83	105,15	105,80	106,81	107,85	108,89
	2004	109,58	110,33	111,08	111,66	112,12	112,54	112,95	113,34	113,29	112,86	112,08	111,25
	2005	110,55											
LECHE	2003	103,72	103,52	103,28	103,18	103,05	102,96	102,94	102,91	102,91	103,23	103,63	104,20
	2004	104,52	104,94	105,48	106,04	106,54	107,04	107,55	108,19	108,86	109,36	109,75	110,01
	2005	110,33											
HUEVOS	2003	104,65	105,09	105,85	106,85	108,27	109,44	110,63	112,02	114,71	117,90	120,94	123,48
	2004	125,31	127,08	128,50	129,12	129,45	129,61	129,73	129,34	127,03	123,65	119,15	114,89
	2005	110,97											
LANA	2003	112,74	113,72	114,55	115,00	116,02	118,83	121,80	124,10	126,20	128,46	130,64	132,78
	2004	135,04	137,11	139,14	141,17	142,89	141,80	140,45	139,70	138,83	138,01	137,44	136,05
	2005	134,59											
GENERAL DE PRECIOS PERCIBIDOS	2003	99,52	99,42	99,16	99,24	100,07	100,66	101,12	101,76	103,06	104,12	105,02	105,82
	2004	106,14	105,95	106,05	106,30	106,89	107,86	108,84	108,32	107,18	106,57	106,54	106,77
	2005	107,30											

Nota: Los datos del último mes publicado han de considerarse provisionales.

## PRECIOS PAGADOS POR LOS AGRICULTORES EUROS POR 100 KG. S/IVA

PRODUCTOS	AÑO	Enero	Febrero	Marzo	Abril	Mayo	Junio	Julio	Agosto	Septiem.	Octubre	Noviem.	Diciem.	Anual
<b>ABONOS</b>														
SULFATO AMONICO 21% (100 KG.)	2003	11,73	11,73	11,64	11,71	11,64	12,08	12,00	12,08	12,00	11,97	12,02	12,18	11,90
	2004	12,44	12,53	12,51	12,46	12,54	12,60	12,94	12,93	13,35	13,79	13,88	13,90	12,99
	2005	13,92												
NITROSULFATO AMONICO 26% (100 KG.)	2003	19,81	19,64	19,26	19,28	19,23	19,09	19,09	19,09	19,18	19,13	19,25	18,65	19,23
	2004	19,36	19,68	19,59	19,42	18,90	19,67	20,44	20,38	20,55	20,89	20,91	20,96	20,06
	2005	20,58												
NITRATO AMONICO CALCICO 20,5% (100 KG.)	2003	14,96	15,18	14,34	14,37	14,36	14,51	14,51	14,51	14,61	14,56	15,19	15,26	14,70
	2004	15,80	14,54	14,38	14,59	14,56	14,20	14,05	14,07	14,17	14,33	14,53	14,59	14,48
	2005	14,35												
NITRATO AMONICO CALCICO 26% (100 KG.)	2003	16,21	15,99	16,24	16,28	16,36	16,55	16,67	16,61	16,62	16,61	16,85	16,94	16,49
	2004	17,63	17,46	17,48	17,49	17,38	17,41	17,46	17,47	17,57	17,74	18,29	18,24	17,64
	2005	19,00												
NITRATO AMONICO 33,5 (100 KG.)	2003	18,19	17,90	18,61	18,72	18,69	18,69	18,96	18,89	18,77	19,01	19,01	19,16	18,72
	2004	19,43	19,38	19,47	19,53	19,56	19,52	19,68	19,62	19,67	20,47	20,72	20,73	19,82
	2005	21,04												
UREA 46% (100 KG.)	2003	18,55	19,09	19,30	19,58	19,52	19,45	19,55	19,45	19,52	20,11	20,14	20,41	19,56
	2004	20,72	20,64	20,72	20,77	20,39	20,60	21,10	21,12	22,00	23,39	23,71	24,77	21,66
	2005	24,15												
SUPERFOSFATO DE CAL 18% (GRANO) (100 KG)	2003	14,35	14,27	14,13	13,96	13,95	14,08	13,83	13,76	13,91	13,92	14,15	14,16	14,04
	2004	13,83	13,67	14,01	13,78	13,96	13,97	13,70	13,66	13,55	14,21	14,99	14,86	14,02
	2005	14,95												
SULFATO POTASICO 50% (100 KG.)	2003	30,78	30,71	30,48	30,48	30,46	30,71	30,62	30,74	30,76	30,78	30,73	30,78	30,67
	2004	31,41	31,55	31,43	31,56	31,45	31,56	31,78	31,55	31,79	32,48	31,97	31,91	31,70
	2005	31,86												
DAP (FOSFATO DIAMONICO) (100 KG.)	2003	22,31	22,25	22,93	22,94	22,85	22,78	23,94	23,80	23,23	23,46	22,35	23,43	23,02
	2004	23,64	23,67	22,96	23,11	22,91	22,94	23,51	23,33	24,47	25,03	24,88	25,92	23,86
	2005	25,18												
COMPLEJO 0-14-7 (100 KG.)	2003	14,34	14,32	14,42	14,42	14,43	14,43	14,40	14,38	14,32	14,00	14,22	14,34	14,34
	2004	14,40	15,29	15,05	14,92	14,86	14,86	14,89	15,00	14,68	14,93	15,12	15,29	14,94
	2005	16,13												
COMPLEJO 4-12-8 (100 KG.)	2003	14,54	14,50	14,56	14,48	14,37	14,37	14,37	14,26	14,39	14,28	14,24	14,24	14,38
	2004	14,24	14,25	14,20	14,26	14,27	14,35	14,49	14,58	14,99	14,83	15,06	15,22	14,56
	2005	15,23												
COMPLEJO 8-8-8- (100 KG.)	2003	15,66	15,68	15,85	15,68	15,79	15,90	15,89	15,89	15,90	16,09	16,03	16,11	15,87
	2004	16,41	16,48	16,49	16,50	16,50	16,51	17,14	17,62	17,37	17,24	17,51	17,72	16,96
	2005	16,93												
COMPLEJO 8-15-15 (100 KG.)	2003	16,89	16,92	17,02	16,98	16,85	16,86	16,95	16,97	16,82	16,81	16,72	16,63	16,87
	2004	16,49	16,42	16,44	16,43	16,43	16,43	16,63	16,65	17,09	17,58	17,68	17,67	16,83
	2005	18,06												
COMPLEJO 8-24-16 (100 KG.)	2003	19,78	19,85	19,95	19,83	19,75	19,81	19,80	19,84	19,96	19,74	19,75	19,54	19,80
	2004	19,56	19,61	19,57	19,64	19,70	19,70	19,66	19,74	20,31	20,70	20,90	20,93	20,00
	2005	20,84												
COMPLEJO 12-12-24 (100 KG.)	2003	20,26	20,11	19,97	19,89	19,79	19,75	19,87	19,67	19,81	19,76	19,80	19,83	19,88
	2004	20,04	20,22	20,07	20,00	20,08	20,55	20,56	20,60	20,83	20,98	20,98	21,11	20,50
	2005	20,65												
COMPLEJO 12-24-8 (100 KG.)	2003	20,47	19,56	19,62	19,63	19,58	19,43	19,42	19,32	19,26	19,32	19,27	19,34	19,52
	2004	19,38	19,85	19,89	19,88	20,08	20,24	20,30	20,35	20,52	21,29	21,19	21,20	20,35
	2005	21,33												
COMPLEJO 15-15-15 (100 KG.)	2003	19,64	19,70	19,89	19,88	19,87	20,06	19,83	20,07	19,92	20,09	20,06	19,98	19,92
	2004	19,97	19,63	19,96	19,93	20,09	20,24	20,26	20,52	20,42	21,10	21,42	21,48	20,42
	2005	21,16												

Nota 2: Los datos del último mes publicado han de considerarse provisionales.

**PRECIOS PAGADOS POR LOS AGRICULTORES  
EUROS POR 100 KG. S/IVA**

PRODUCTOS	AÑO	Enero	Febrero	Marzo	Abril	Mayo	Junio	Julio	Agosto	Septiem.	Octubre	Noviem.	Diciem.	Anual
<u><b>PIENSOS SIMPLES</b></u>														
TRIGO (PIENSO) (100 KG.)	2003	14,93	14,92	14,82	15,01	15,05	15,02	15,14	15,06	15,96	16,49	17,26	17,58	15,60
	2004	18,02	18,36	18,27	18,26	18,46	17,31	16,06	15,52	15,35	15,22	15,16	15,37	16,78
	2005	14,89												
CEBADA (PIENSO) (100 KG.)	2003	13,31	13,31	13,22	13,23	13,22	12,83	12,90	12,93	13,59	14,29	15,26	15,57	13,64
	2004	16,08	16,41	16,39	16,49	16,38	14,90	13,73	13,88	13,73	13,64	13,60	13,68	14,91
	2005	13,37												
AVENA (PIENSO) (100 KG.)	2003	15,38	15,57	15,43	15,41	15,22	15,33	15,51	15,63	15,54	15,87	16,05	16,21	15,60
	2004	16,63	16,77	16,70	16,75	16,74	16,18	15,13	14,72	14,62	15,00	15,17	15,25	15,81
	2005	15,59												
MAIZ (PIENSO) (100 KG.)	2003	14,94	15,04	14,73	14,83	14,99	14,85	14,98	15,24	15,55	16,19	16,82	17,34	15,46
	2004	17,95	18,10	17,93	17,98	18,32	18,18	17,89	17,61	16,66	15,45	15,30	15,08	17,20
	2005	15,13												
PAJA CEREALES (100 KG.)	2003	9,31	9,36	9,34	9,79	9,90	9,50	8,62	8,17	8,32	8,36	7,78	8,29	8,90
	2004	7,53	7,63	8,56	7,92	7,96	7,51	7,19	6,88	7,18	7,30	7,33	7,45	7,54
	2005	7,26												
TORTA DE GIRASOL (100 KG.)	2003	14,26	14,28	14,30	14,17	14,01	13,67	13,44	12,98	13,32	14,34	14,97	15,18	14,08
	2004	14,83	15,02	15,93	16,32	16,49	16,04	15,59	14,88	14,26	14,11	14,07	14,26	15,15
	2005	14,19												
PULPA DE REMOLACHA (100 KG.)	2003	17,33	17,47	17,59	17,47	17,48	17,36	17,23	17,22	17,22	17,23	17,81	17,86	17,44
	2004	17,46	17,56	17,64	17,80	17,90	17,87	17,91	18,09	17,87	17,83	17,70	17,62	17,77
	2005	17,48												
ALFALFA DESHIDRATADA (100 KG.)	2003	16,27	16,26	16,19	15,92	15,27	15,16	14,87	14,95	15,03	15,49	15,68	15,82	15,58
	2004	16,85	17,09	17,10	16,91	16,66	16,42	16,12	16,08	16,35	16,42	16,41	16,50	16,58
	2005	16,61												
<u><b>PIENSOS COMPUESTOS</b></u>														
<u><b>VACUNO</b></u>														
LACTORREEMPLAZANTES 20% PROTEINA (100 KG.)	2003	138,74	142,84	131,35	132,21	133,10	134,21	133,33	133,96	133,83	134,08	136,14	137,33	135,09
	2004	137,16	138,66	136,68	136,02	137,46	138,08	138,48	138,54	137,66	140,24	141,16	141,41	138,46
	2005	140,60												
TERNEROS CRIA (100 KG.)	2003	23,23	23,01	22,96	23,13	23,20	22,78	22,61	22,77	23,18	23,00	23,82	23,72	23,12
	2004	23,89	24,30	24,50	24,51	25,46	25,07	25,34	24,10	23,69	23,27	23,03	22,77	24,16
	2005	23,63												
TERNEROS RECRÍA Y CEBO (100 KG.)	2003	20,25	20,18	20,17	20,09	20,08	19,87	19,82	19,88	19,94	20,49	20,88	21,17	20,24
	2004	21,29	21,66	21,65	21,94	22,22	22,03	21,82	21,12	20,82	19,85	19,91	19,71	21,17
	2005	22,34												
CONCENTRADO VACUNO DE LECHE (100 KG.)	2003	23,54	23,28	23,42	23,37	23,44	23,34	23,30	23,28	23,24	23,53	23,74	23,90	23,45
	2004	23,07	23,23	23,19	23,57	23,51	23,47	23,16	22,99	22,48	22,21	22,01	21,79	22,89
	2005	21,66												
CONCENTRADO VACUNO DE CARNE (100 KG.)	2003	23,12	23,08	23,19	22,98	22,94	22,27	22,27	22,10	22,10	22,20	22,71	22,91	22,66
	2004	23,10	23,29	23,62	23,63	23,68	23,16	22,37	22,33	22,34	21,52	21,46	21,20	22,64
	2005	21,21												
<u><b>OVINO Y CAPRINO</b></u>														
CORDEROS Y CHIVOS CRIA (100 KG.)	2003	26,30	26,02	26,28	26,23	26,24	26,27	26,05	24,93	25,17	25,88	26,53	26,72	26,05
	2004	27,16	27,24	27,07	27,34	27,66	27,43	26,87	26,27	24,65	24,36	24,13	24,13	26,19
	2005	24,52												
CORDEROS Y CHIVOS RECRÍA. ENGORDE (100 KG.)	2003	22,80	22,85	22,80	22,68	22,63	22,52	22,34	22,44	22,60	22,68	23,08	23,04	22,71
	2004	23,47	23,77	24,05	23,92	24,33	24,36	24,03	23,56	23,09	22,12	21,68	21,69	23,34
	2005	21,70												
OVEJAS Y CABRAS LACTANTES (100 KG.)	2003	21,05	21,13	21,13	20,78	20,65	20,72	20,55	20,76	20,33	20,61	21,73	21,58	20,92
	2004	21,94	21,99	22,29	22,28	22,82	21,99	21,35	20,80	20,47	20,33	19,89	19,61	21,31
	2005	20,45												
<u><b>PORCINO</b></u>														
LECHONES (100 KG.)	2003	37,61	37,08	37,06	36,27	36,68	36,99	36,94	37,05	37,37	37,03	37,97	38,01	37,17
	2004	38,03	38,47	39,57	39,60	38,68	37,41	36,99	35,38	35,61	35,45	34,24	34,84	37,02
	2005	35,25												
CERDOS CRECIMIENTO Y CEBO (100 KG.)	2003	21,36	21,32	21,21	21,13	21,05	21,11	21,32	21,37	21,33	22,02	22,32	22,57	21,51
	2004	23,49	23,54	23,90	24,19	23,68	23,67	23,45	22,82	22,22	21,54	21,51	21,34	22,95
	2005	21,31												
CERDOS GESTACION Y LACTACION (100 KG.)	2003	20,93	20,90	20,77	20,51	20,51	20,50	20,42	20,69	20,66	21,11	21,66	21,88	20,88
	2004	22,62	22,73	23,05	23,36	22,39	22,14	21,47	21,28	20,73	20,10	20,00	20,00	21,66
	2005	20,17												
<u><b>CONEJOS</b></u>														
CONEJOS (100 KG.)	2003	20,88	20,49	20,54	20,54	20,53	20,53	20,42	20,39	20,46	20,68	21,02	21,28	20,65
	2004	21,90	22,05	22,15	22,19	22,12	22,01	21,41	21,24	20,79	20,90	20,49	20,44	21,47
	2005	20,55												
<u><b>AVES</b></u>														
POLLITAS CRIA-RECRÍA (100 KG.)	2003	25,83	25,90	25,85	25,77	25,90	25,97	25,94	26,10	26,48	26,37	26,59	26,68	26,12
	2004	27,77	27,50	27,74	28,04	28,09	28,16	27,60	27,06	27,02	26,86	26,77	26,75	27,45
	2005	26,01												
GALLINAS PONEDORAS (100 KG.)	2003	26,39	26,39	26,53	26,38	26,33	26,22	26,33	26,38	26,49	26,48	26,64	26,71	26,44
	2004	27,52	27,71	27,90	27,97	27,98	28,00	27,79	27,68	27,75	27,22	27,00	27,16	27,64
	2005	24,96												
POLLOS CARNE (100 KG.)	2003	26,73	26,37	26,25	26,43	26,28	26,41	26,62	26,47	26,48	26,77	27,28	27,36	26,62
	2004	27,78	28,30	28,29	28,57	28,49	27,59	27,28	27,57	27,12	26,29	25,84	25,42	27,38
	2005	25,12												

Nota: Los datos del último mes publicado han de considerarse provisionales

## INDICES DE PRECIOS PAGADOS POR LOS AGRICULTORES INDICES MENSUALES Y ANUALES: AÑO BASE 2000 = 100

PRODUCTOS	AÑO	Enero	Febrero	Marzo	Abril	Mayo	Junio	Julio	Agosto	Septiem.	Octubre	Noviem.	Diciem.	Anual
<b>BIENES Y SERVICIOS DE USO</b>														
<b>CORRIENTE (INPUT I)</b>	2003	103,60	104,23	104,39	103,66	103,24	103,01	103,36	103,61	103,62	104,49	105,60	106,08	104,08
	2004	107,44	107,92	109,27	110,00	109,70	109,35	108,48	108,05	107,95	107,76	107,41	106,62	108,33
	2005	106,71												
<b>SEMILLAS Y PLANTONES</b>	2003	98,93	99,12	99,91	99,91	99,67	99,67	99,68	99,69	100,07	101,22	104,60	104,60	100,59
	2004	104,58	105,12	105,67	105,69	105,66	105,69	105,68	105,68	105,76	107,95	108,54	108,53	106,21
	2005	108,43												
- SEMILLAS	2003	118,36	118,70	120,10	120,10	119,68	119,68	119,69	119,72	120,39	120,34	124,49	124,49	120,48
	2004	124,46	125,41	126,40	126,42	126,37	126,42	126,41	126,41	126,51	123,96	124,41	124,39	125,63
	2005	124,21												
- PLANTONES	2003	73,88	73,88	73,88	73,88	73,88	73,88	73,88	73,88	73,88	76,58	78,97	78,97	74,96
	2004	78,97	78,97	78,97	78,97	78,97	78,97	78,97	78,97	79,02	87,32	88,09	88,09	81,18
	2005	88,09												
<b>FERTILIZANTES</b>	2003	104,77	105,01	105,77	105,87	105,65	106,41	107,03	106,93	106,48	107,11	107,08	107,36	106,30
	2004	109,53	109,17	109,40	109,55	109,33	109,73	110,60	111,00	112,42	115,72	117,08	117,98	111,80
	2005	118,66												
- SIMPLES	2003	109,03	109,29	110,47	110,88	110,84	111,85	112,59	112,02	112,30	113,14	113,90	114,68	111,77
	2004	117,50	117,10	117,34	117,52	116,67	117,50	118,59	118,89	120,50	124,96	126,97	128,18	120,15
	2005	129,05												
+ NITROGENADOS	2003	109,47	109,83	111,15	111,87	111,81	112,71	113,64	112,99	113,18	114,22	114,99	115,94	112,68
	2004	119,21	118,64	118,87	119,13	117,85	118,71	120,16	120,37	122,54	127,30	129,70	130,98	121,96
	2005	132,04												
+ FOSFATADOS	2003	110,51	110,99	111,88	109,10	109,08	111,60	110,93	110,56	112,09	111,54	111,56	111,22	110,93
	2004	112,89	113,50	114,52	113,74	116,04	118,96	116,01	115,66	114,44	116,80	119,70	117,82	115,87
	2005	118,29												
+ POTASICOS	2003	103,55	102,72	102,64	102,20	102,22	103,31	103,22	103,23	103,59	103,35	104,56	104,45	103,28
	2004	103,49	104,15	103,84	103,92	105,23	104,38	104,70	106,27	104,17	107,10	104,55	107,26	104,90
	2005	106,43												
- COMPUESTOS	2003	103,49	103,75	104,27	104,12	103,70	104,37	104,99	105,31	104,12	104,66	103,91	103,79	104,21
	2004	103,99	103,59	103,86	104,01	104,32	104,40	105,23	105,78	107,30	110,18	111,18	111,97	106,32
	2005	112,10												
- ENMIENDAS	2003	90,91	90,91	90,91	90,91	90,91	90,91	90,91	90,91	90,91	90,91	90,91	90,91	90,91
	2004	100,70	100,70	100,70	100,70	100,70	100,70	100,70	100,70	100,70	100,70	100,70	100,70	100,70
	2005	103,50												
<b>ALIMENTOS DE GANADO</b>	2003	102,87	102,64	102,14	101,72	101,44	101,06	100,75	100,77	101,00	102,88	104,59	105,51	102,28
	2004	107,08	108,23	110,18	110,91	109,67	108,66	106,11	104,21	102,95	100,66	99,97	99,38	105,67
	2005	99,14												
- PIENSOS SIMPLES	2003	97,75	98,58	97,46	97,48	96,69	95,07	92,26	91,78	92,80	96,20	98,96	100,67	96,31
	2004	101,98	104,21	108,65	108,39	107,93	106,10	99,97	96,50	95,24	94,40	93,93	93,59	100,92
	2005	92,85												
- PIENSOS COMPUESTOS	2003	104,26	103,74	103,41	102,87	102,73	102,69	103,06	103,21	103,24	104,70	106,12	106,83	103,91
	2004	108,47	109,33	110,59	111,60	110,14	109,35	107,78	106,31	105,05	102,36	101,61	100,96	106,97
	2005	100,86												
+ PARA BOVINO	2003	104,64	104,44	104,70	103,56	103,52	102,52	102,20	102,40	102,00	103,35	104,66	105,13	103,58
	2004	103,64	104,88	105,35	106,63	106,43	106,29	104,85	104,10	103,45	101,03	100,80	99,75	103,93
	2005	100,26												
+ PARA OVINO Y CAPRINO	2003	102,69	102,77	102,37	101,95	101,57	101,93	101,44	101,57	100,70	101,68	103,41	103,49	102,12
	2004	105,05	105,62	107,22	106,91	107,37	105,90	104,33	103,34	101,44	97,84	96,86	96,26	103,19
	2005	96,23												
+ PARA PORCINO	2003	104,32	103,89	103,21	102,43	102,42	102,84	103,74	104,08	104,13	106,37	107,98	108,95	104,55
	2004	112,28	112,59	114,73	115,82	112,75	111,83	110,34	107,38	105,29	102,30	101,82	101,60	109,07
	2005	101,80												
+ PARA CONEJOS	2003	103,58	101,52	101,81	101,62	101,72	101,81	101,27	100,88	101,62	103,24	104,22	105,15	102,35
	2004	107,79	108,63	109,17	109,56	109,26	109,46	105,93	105,15	103,53	103,73	102,11	102,11	106,37
	2005	100,74												
+ PARA AVES	2003	104,18	103,36	102,91	103,23	102,79	102,87	103,38	103,28	103,72	104,14	105,44	106,02	103,78
	2004	107,94	109,30	110,06	110,98	110,30	109,05	107,52	107,44	107,06	104,26	102,75	101,73	107,38
	2005	100,77												

Nota: Los datos del último mes publicado han de considerarse provisionales.



## INDICES DE PRECIOS PAGADOS POR LOS AGRICULTORES INDICES MENSUALES Y ANUALES: AÑO BASE 2000 = 100

PRODUCTOS	AÑO	Enero	Febrero	Marzo	Abril	Mayo	Junio	Julio	Agosto	Septiem.	Octubre	Noviem.	Diciem.	Anual
PROTECCION FITOPATOLOGICA	2003	105,66	106,01	105,86	105,74	105,83	105,88	105,81	105,89	106,48	106,53	106,46	106,72	106,07
	2004	106,62	106,61	107,22	107,38	107,74	106,80	106,87	107,00	106,81	106,70	104,63	103,33	106,47
	2005	105,52												
TRATAMIENTOS ZOOSANITARIOS	2003	101,20	105,51	105,54	105,61	105,65	101,30	101,31	101,32	101,32	101,33	101,71	102,01	102,82
	2004	102,52	102,93	103,24	103,54	103,97	104,38	104,70	104,90	105,32	105,63	105,85	106,33	104,44
	2005	106,52												
CONS. Y REP. MAQUINARIA	2003	110,33	114,03	112,59	114,21	116,86	119,52	121,55	123,00	124,72	124,16	124,32	125,45	119,23
	2004	128,22	129,63	131,10	132,02	130,69	130,79	130,79	130,76	131,46	131,26	131,73	126,89	130,45
	2005	126,26												
CONS. Y REP. EDIFICIOS	2003	112,08	111,46	111,33	111,40	111,46	111,53	111,65	111,96	111,96	113,00	113,00	113,00	111,98
	2004	113,36	113,39	113,32	114,42	114,42	114,42	115,91	116,34	116,77	117,33	118,50	118,76	115,58
	2005	119,06												
ENERGIA Y LUBRICANTES	2003	99,51	102,88	105,93	98,73	95,21	93,81	96,66	97,38	95,70	95,85	96,32	95,77	97,81
	2004	97,86	96,29	98,80	100,78	103,10	103,78	104,82	107,62	111,32	115,47	114,00	110,98	105,42
	2005	110,22												
- CARBURANTES	2003	98,74	103,63	107,88	97,43	92,34	90,22	94,37	95,43	92,99	93,11	93,80	93,01	96,07
	2004	95,48	93,26	96,94	99,63	102,99	104,22	105,73	109,78	115,11	121,29	118,94	114,55	106,50
	2005	112,84												
- ELECTRICIDAD	2003	100,38	100,38	100,38	100,38	100,38	100,38	100,38	100,38	100,38	100,38	100,38	100,38	100,38
	2004	101,79	101,79	101,79	101,79	101,79	101,79	101,79	101,79	101,79	101,15	101,79	101,79	101,79
	2005	103,59												
- LUBRICANTES	2003	104,16	104,29	106,02	105,94	105,62	106,53	106,40	106,23	106,23	107,31	107,14	107,14	106,09
	2004	107,73	107,18	106,87	108,72	108,85	106,48	106,50	106,73	107,22	107,95	107,84	107,84	107,49
	2005	107,52												
MATERIAL Y PEQUEÑO UTILLAJE	2003	101,96	102,27	102,65	104,08	104,03	104,02	104,19	103,64	103,45	103,19	103,18	102,83	103,29
	2004	104,57	104,20	104,17	104,43	105,39	105,65	105,85	105,68	105,53	105,99	106,41	106,70	105,39
	2005	107,85												
GASTOS GENERALES	2003	107,12	107,52	108,28	107,83	106,88	107,02	107,79	108,93	108,34	107,16	107,75	107,88	107,71
	2004	108,56	108,69	109,43	110,50	111,42	111,77	112,31	113,65	113,27	113,36	113,32	112,80	111,59
	2005	113,35												
<b>BIENES DE INVERSION (INPUT II)</b>	2003	110,21	110,25	110,29	111,12	111,22	111,30	110,63	110,52	110,57	110,91	110,68	110,75	110,70
	2004	111,80	111,89	111,86	111,56	112,18	112,60	114,40	114,38	114,65	116,87	117,34	117,52	113,92
	2005	119,45												
MAQUINARIA Y OTROS BIENES DE EQUIPO	2003	110,04	110,67	110,78	112,01	112,15	112,25	111,64	111,47	111,56	111,68	111,76	111,89	111,49
	2004	114,85	114,94	115,03	113,74	113,91	113,97	114,18	114,14	114,22	118,12	118,22	118,23	115,30
	2005	121,48												
OBRAS DE INVERSION	2003	110,41	109,77	109,73	110,07	110,14	110,20	109,45	109,41	109,41	110,01	109,41	109,41	109,78
	2004	108,22	108,32	108,15	109,00	110,15	111,00	114,66	114,66	115,15	115,40	116,30	116,68	112,31
	2005	117,07												

Nota: Los datos del último mes publicado han de considerarse provisionales.

## SALARIOS MEDIOS NACIONALES (EUROS POR DIA)

PRODUCTOS	AÑO	Enero	Febrero	Marzo	Abril	Mayo	Junio	Julio	Agosto	Septiem.	Octubre	Noviem.	Diciem.	Anual
ENCARGADOS Y CAPATACES	2003	32,11	32,10	32,14	32,08	32,08	32,34	32,30	31,68	32,32	32,62	32,50	32,77	32,25
	2004	33,10	33,16	34,10	35,48	36,10	34,86	35,09	35,28	35,21	36,05	37,03	35,31	35,06
	2005	35,98												
TRACTORISTAS Y MAQUINISTAS	2003	31,38	31,39	31,09	31,32	31,27	31,74	32,29	31,75	32,05	31,79	31,71	31,87	31,64
	2004	31,87	32,11	31,95	32,97	33,47	32,04	31,85	32,40	32,54	31,66	31,94	31,96	32,23
	2005	32,84												
PASTORES	2003	30,28	30,39	30,11	30,11	30,16	30,15	30,61	30,64	30,69	30,69	30,63	30,67	30,43
	2004	30,96	30,94	31,06	31,55	31,84	31,20	31,54	31,01	31,25	31,27	31,34	31,36	31,28
	2005	31,93												
VAQUEROS O PORQUEROS	2003	28,52	28,65	28,57	28,58	28,63	28,76	28,74	28,84	28,90	28,82	28,92	28,99	28,74
	2004	29,35	29,52	29,43	30,07	30,65	29,85	29,47	30,13	30,03	29,74	29,89	29,84	29,83
	2005	30,87												
HORTELANOS	2003	29,00	28,79	28,58	28,07	28,83	28,82	28,84	28,92	28,21	28,17	28,19	28,21	28,55
	2004	28,90	29,02	29,21	29,45	31,20	30,99	30,82	30,96	31,01	30,88	31,33	31,96	30,48
	2005	34,89												
GUARDAS O CASEROS	2003	28,42	28,79	28,78	28,88	28,91	28,93	28,89	28,93	29,09	28,69	28,64	29,04	28,83
	2004	29,31	30,16	30,24	31,02	31,12	30,49	30,30	30,48	30,56	30,99	31,45	31,46	30,63
	2005	33,30												
PEON FIJO	2003	30,59	30,67	30,62	30,91	30,96	30,95	31,65	30,68	31,41	31,35	31,81	31,13	31,06
	2004	31,83	31,84	31,95	32,47	32,20	31,72	31,86	31,71	32,14	31,71	32,04	31,84	31,94
	2005	32,34												
PREPARACION DEL TERRENO	2003	37,17	35,10	34,54	33,76	34,87	39,05	37,05	35,69	37,10	39,17	39,49	40,12	37,95
	2004	38,24	36,20	35,90	35,52	36,32	40,71	37,46	37,13	38,60	41,29	41,26	41,69	39,58
	2005	40,09												
SIEMBRA Y ABONADO	2003	40,30	40,92	39,37	35,98	37,32	34,98	35,54	35,22	42,79	37,96	37,19	38,13	38,42
	2004	40,49	40,95	40,29	35,56	37,61	37,11	36,02	35,59	45,97	40,24	38,09	40,86	39,42
	2005	44,30												
LABORES COMPLEMENTARIAS	2003	36,00	38,04	36,92	34,75	34,54	33,93	33,65	36,27	36,68	41,15	41,40	41,66	35,41
	2004	36,05	38,47	39,05	34,93	36,49	35,87	36,51	39,07	39,24	42,67	43,30	43,75	37,05
	2005	47,11												
RIEGOS	2003	32,03	37,29	36,82	36,45	39,51	38,97	38,89	38,51	37,57	37,40	41,41	32,03	38,24
	2004	32,03	37,29	37,30	37,09	40,74	39,56	39,24	38,58	38,06	37,71	38,44	36,28	38,65
	2005	37,73												
TRATAMIENTOS PLAGAS	2003	41,28	48,63	51,00	48,08	44,15	35,83	35,59	35,12	33,60	33,60	-	-	46,11
	2004	41,28	49,15	51,85	49,45	46,37	35,15	35,82	35,52	33,99	34,00	-	-	47,22
	2005	44,54										-	-	
RECOL. PRODUCTOS HERBACEOS	2003	34,23	33,07	34,20	32,61	32,62	36,87	40,11	38,13	37,88	36,50	36,98	38,39	37,34
	2004	36,11	33,29	35,07	32,90	32,56	36,64	39,98	38,95	39,21	35,24	34,89	39,32	37,35
	2005	37,08												
RECOL. FRUTALES Y AGRIOS	2003	40,69	44,49	42,14	39,43	37,02	37,08	39,25	38,42	38,16	41,47	43,27	44,16	39,91
	2004	41,24	44,46	42,63	39,80	37,46	37,69	40,11	39,38	38,96	43,49	44,24	45,92	40,78
	2005	43,53												
RECOL. ACEITUNA	2003	35,39	35,31	33,44	-	-	-	-	-	33,80	33,96	33,99	35,20	35,03
	2004	36,33	36,13	34,79	-	-	-	-	-	34,10	34,24	35,94	35,71	35,90
	2005	36,64												
VENDIMIA	2003	-	-	-	-	-	25,30	25,30	27,24	42,36	41,65	44,46	32,18	41,73
	2004	-	-	-	-	-	32,03	32,03	32,03	41,83	43,68	44,58	33,76	43,09
	2005	-	-	-	-	-								
PODA	2003	45,98	41,32	38,09	37,60	-	-	-	-	-	53,01	53,70	48,52	44,80
	2004	46,04	41,12	38,25	37,49	-	-	-	-	-	53,51	52,71	50,19	45,07
	2005	45,91												
PLANTACION Y TALA ARBOLES	2003	38,71	37,91	37,04	39,58	38,74	38,02	38,02	38,02	38,40	41,68	38,00	37,94	38,21
	2004	37,17	37,32	36,91	34,74	35,35	35,72	35,72	35,72	36,24	40,68	40,49	40,71	38,00
	2005	40,93												
MANEJO GANADO	2003	33,70	34,32	33,50	34,52	34,20	34,11	34,08	34,42	34,55	34,22	34,22	34,19	34,17
	2004	34,99	34,87	35,08	35,42	35,28	35,69	35,47	35,68	35,81	35,68	35,51	35,88	35,45
	2005	36,20												

Nota: Los datos del último mes publicado han de considerarse provisionales.

# INDICES DE SALARIOS AGRARIOS

## INDICES MENSUALES Y ANUALES: AÑO BASE 1985 = 100

PRODUCTOS	AÑO	Enero	Febrero	Marzo	Abril	Mayo	Junio	Julio	Agosto	Septiem.	Octubre	Noviem.	Diciem.	Anual
INDICE GENERAL	2003	295,29	292,40	291,75	288,30	285,03	284,24	294,90	289,51	293,83	298,56	301,87	300,37	293,30
	2004	300,71	297,30	300,66	297,19	298,95	291,69	300,70	299,18	301,69	307,92	308,50	310,77	301,49
	2005	311,99												
MANO DE OBRA FIJA	2003	282,20	282,80	281,62	282,81	283,40	284,57	288,49	283,68	287,22	286,53	287,90	286,35	284,79
	2004	290,25	291,40	292,56	299,15	301,45	294,18	294,41	295,20	297,16	294,74	298,00	296,03	295,37
	2005	303,97												
ENCARGADOS Y CAPATACES	2003	260,42	260,34	260,67	260,18	260,18	262,29	261,96	256,93	262,12	264,56	263,58	265,77	261,56
	2004	268,45	268,94	276,56	287,75	292,78	282,73	284,59	286,13	285,56	292,38	300,32	286,37	284,35
	2005	291,81												
TRACTORISTAS Y MAQUINISTAS	2003	290,56	290,65	287,87	290,00	289,54	293,89	298,98	293,98	296,76	294,35	293,61	295,09	292,96
	2004	295,09	297,31	295,83	305,28	309,91	296,67	294,91	300,00	301,30	293,15	295,74	295,93	298,43
	2005	304,07												
PASTORES	2003	278,56	279,58	277,00	277,00	277,46	277,37	281,60	281,88	282,34	282,34	281,78	282,15	279,94
	2004	284,82	284,64	285,74	290,25	292,92	287,03	290,16	285,28	287,49	287,67	288,32	288,50	287,76
	2005	293,74												
VAQUEROS O PORQUEROS	2003	276,89	278,16	277,38	277,48	277,96	279,22	279,03	280,00	280,58	279,81	280,78	281,46	279,03
	2004	284,95	286,60	285,73	291,94	297,57	289,81	286,12	292,52	291,55	288,74	290,19	289,71	289,61
	2005	299,71												
HORTELANOS	2003	274,62	272,63	270,64	265,81	273,01	272,92	273,11	273,86	267,14	266,76	266,95	267,14	270,36
	2004	273,67	274,81	276,61	278,88	295,45	293,47	291,86	293,18	293,66	292,42	296,69	302,65	288,64
	2005	330,40												
GUARDAS O CASEROS	2003	285,63	289,35	289,25	290,25	290,55	290,75	290,35	290,75	292,36	288,34	287,84	291,86	289,75
	2004	294,57	303,12	303,92	311,76	312,76	306,43	304,52	306,33	307,14	311,46	316,08	316,18	307,84
	2005	334,67												
PEON FIJO	2003	287,50	288,25	287,78	290,51	290,98	290,88	297,46	288,35	295,21	294,64	298,97	292,58	291,92
	2004	299,15	299,25	300,28	305,17	302,63	298,12	299,44	298,03	302,07	298,03	301,13	299,25	300,19
	2005	303,95												
MANO DE OBRA EVENTUAL	2003	302,16	299,06	300,13	293,29	286,58	283,96	300,29	294,96	298,77	304,77	315,32	310,08	299,71
	2004	306,20	301,40	307,36	295,41	296,58	289,58	306,01	302,90	305,09	314,72	318,61	320,97	306,10
	2005	316,20												
PREPARACION DEL TERRENO	2003	290,85	274,65	270,27	264,16	272,85	305,56	289,91	279,26	290,30	306,49	309,00	313,93	296,95
	2004	299,22	283,26	280,91	277,93	284,19	318,54	293,11	290,53	302,03	323,08	322,85	326,21	309,70
	2005	313,69												
SIEMBRA Y ABONADO	2003	323,43	328,41	315,97	288,76	299,52	280,74	285,23	282,66	343,42	304,65	298,48	306,02	308,35
	2004	324,96	328,65	323,35	285,39	301,85	297,83	289,09	285,63	368,94	322,95	305,70	327,93	316,37
	2005	355,54												
LABORES COMPLEMENTARIAS	2003	294,12	310,78	301,63	283,91	282,19	277,21	274,92	296,32	299,67	336,19	338,24	340,36	289,30
	2004	294,53	314,30	319,04	285,38	298,12	293,06	298,28	319,20	320,59	348,61	353,76	357,43	302,70
	2005	384,89												
RIEGOS	2003	248,29	289,07	285,43	282,56	306,28	302,09	301,47	298,53	291,24	289,92	321,01	248,29	296,43
	2004	248,29	289,07	289,15	287,52	315,81	306,67	304,19	299,07	295,04	292,33	297,98	281,24	299,61
	2005	292,48												
TRATAMIENTOS PLAGAS	2003	296,13	348,85	365,85	344,91	316,71	257,03	255,31	251,94	241,03	241,03	-	-	330,77
	2004	296,13	352,58	371,95	354,73	332,64	252,15	256,96	254,81	243,83	243,90	-	-	338,74
	2005	319,51										-	-	
RECOL. PRODUCTOS HERBACEOS	2003	272,97	263,72	272,73	260,05	260,13	294,02	319,86	304,07	302,07	291,07	294,90	306,14	297,77
	2004	287,96	265,47	279,67	262,36	259,65	292,19	318,82	310,61	312,68	281,02	278,23	313,56	297,85
	2005	295,69												
RECOL. FRUTALES Y AGRIOS	2003	300,52	328,58	311,23	291,21	273,41	273,86	289,88	283,75	281,83	306,28	319,57	326,14	294,76
	2004	304,58	328,36	314,84	293,94	276,66	278,36	296,23	290,84	287,74	321,20	326,74	339,14	301,18
	2005	321,49												
RECOL. ACEITUNA	2003	288,19	287,54	272,31	-	-	-	-	-	275,24	276,55	276,79	286,64	285,26
	2004	295,85	294,22	283,31	-	-	-	-	-	277,69	278,83	292,67	290,80	292,35
	2005	298,37												
VENDIMIA	2003	-	-	-	-	-	189,09	189,09	203,59	316,59	311,29	332,29	240,51	311,88
	2004	-	-	-	-	-	239,39	239,39	239,39	312,63	326,46	333,18	252,32	322,05
	2005	-	-	-	-	-								
PODA	2003	338,09	303,82	280,07	276,47	-	-	-	-	-	389,78	394,85	356,76	329,41
	2004	338,53	302,35	281,25	275,66	-	-	-	-	-	393,46	387,57	369,04	331,40
	2005	337,57												
PLANTACION Y TALA ARBOLES	2003	301,25	295,02	288,25	308,02	301,48	295,88	295,88	295,88	298,83	324,36	295,72	295,25	297,35
	2004	289,26	290,43	287,24	270,35	275,10	277,98	277,98	277,98	282,02	316,58	315,10	316,81	295,72
	2005	318,52												
MANEJO GANADO	2003	276,46	281,54	274,82	283,18	280,56	279,82	279,57	282,36	283,43	280,72	280,72	280,48	280,31
	2004	287,04	286,05	287,78	290,57	289,42	292,78	290,98	292,70	293,77	292,70	291,30	294,34	290,81
	2005	296,96												

Nota: Los datos del último mes publicado han de considerarse provisionales.

BALANCES DE PRODUCTOS AGRARIOS

**ARROZ**  
(1.000 t.)

ESPAÑA  
PERIODO 1.9-31.8  
CAMPAÑA:2002/03

CONCEPTOS	ARROZ CASCARA(PADDY)				ARROZ DESCASCARILLADO(CARGO)				ARROZ ELABORADO(BLANCO)				ARROZ PARTIDO
	LARGO	MEDIO	REDONDO	TOTAL	LARGO	MEDIO	REDONDO	TOTAL	LARGO	MEDIO	REDONDO	TOTAL	
PRODUCCION UTILIZABL	425,8	313,6	79,5	818,9	199,7	7,5	2,4	209,6	151,3	191,2	33,1	375,6	44,6
IMPORTACIONES	27,8	9,7	0,1	37,6	37,2	2,6	0,2	40,0	25,2	13,6	1,2	40,0	11,8
-DE LA U.E.	3,1	0,0	0,1	3,2	10,9	1,0	0,2	12,1	14,7	1,7	1,1	17,4	5,7
EXPORTACIONES	7,8	1,2	0,0	9,0	202,0	6,9	0,1	209,0	104,7	58,1	1,6	164,3	38,2
-A LA U.E.	7,6	1,0	0,0	8,6	202,0	6,9	0,1	209,0	48,2	2,1	1,3	51,6	37,4
EXISTENCIAS INICIALES	226,7	69,2	33,0	328,9	8,5	3,0	0,0	11,4					
-EN EL MERCADO	59,0	35,6	8,5	103,1	8,5	3,0	0,0	11,4					
EXISTENCIAS FINALES	183,8	66,2	54,2	304,3	6,1	3,6	0,1	9,8					
-EN EL MERCADO	48,7	30,2	8,4	87,2	6,1	3,6	0,1	9,8					
VARIACION DE EXISTENC	-42,9	-3,0	21,2	-24,6	-2,3	0,6	0,1	-1,6	-3,4	1,2	0,0	-2,2	-3,7
UTILIZACION INTERIOR TC	488,8	325,0	58,4	872,2	37,2	2,6	2,4	42,2	75,2	145,5	32,8	253,5	21,8
-SEMILLAS	10,8	10,4	2,3	23,5									
-PERDIDAS													
-ALIMENTACION ANIMAL													2,2
-USOS INDUSTRIALES													17,5
-TRANSFORMACION	478,0	314,6	56,1	848,7	37,2	2,6	0,2	40,0					
EN ARROZ DESCASCA	249,6	9,4	3,0	262,0									
EN ARROZ ELABORAD	228,4	305,2	53,1	586,7	37,2	2,6	0,2	40,0					
-CONSUMO HUMANO					0,0	0,0	2,2	2,2	75,2	145,5	32,8	253,5	2,1

## BALANCE PROVISIONAL DE AZUCAR Y MIEL

**CAMPAÑA 2002/03**

1,7-30,6

**ESPAÑA**

**AZUCAR Y MIEL**

(1000 t)

CONCEPTOS	AZUCAR REMOLACHA	AZUCAR CAÑA	MELAZAS	AZUCAR BLANCO	MIEL
PRODUCCIÓN UTILIZABLE	1197,5	5,4		1202,9	36,1
IMPORTACIONES				660,2	11,85
-De la U.E.				628,3	4,06
EXPORTACIONES				416,4	15,0
-A la U.E.				224,3	12,5
EXISTENCIAS INICIALES				178,0	
EXISTENCIAS FINALES				335,0	
VARIACIÓN DE EXISTENCIAS				157,0	
UTILIZACIÓN INTERIOR TOTAL				1289,7	33,0
-USOS INDUSTRIALES				80,0	
-CONSUMO HUMANO				1209,7	33,0

Consumo per cápita(Kg./hab)

0,0

0,0

0,0

28,3

0,8

Población de derecho a 31 de diciembre de 2001

**42.717.064**

BALANCE DEFINITIVO  
 CAMPAÑA 2002/03  
 Periodo:1/07-30/06

ESPAÑA

	TRIGO BLANDO 1	TRIGO DURO	CEBADA	CENTENO	AVENA 2	MAIZ GRANO	TRITICAL	SORGO	OTROS CEREALES	TRIGO TOTAL	CEREALES MENOS TRIGO	CEREALES TOTAL
<b>SUPERFICIE(1000 H</b>	1476,4	925,4	3100,2	101,8	473,1	462,6	29,9	6,8	11,5	2401,8	4185,9	6587,7
<b>RENDIMIENTO(Qm./</b>	32,1	22,4	26,9	17,1	20,0	96,5	29,9	49,1	24,6	54,5	264,0	318,6
<b>PRODUCCION UTIL</b>	4745,2	2073,2	8332,9	173,9	944,3	4463,4	89,3	33,4	28,3	6818,4	14065,5	20883,9
<b>IMPORTACION</b>	5754,0	237,2	909,8	228,9	2,6	3728,2	9,4	156,2	24,4	5991,2	5059,5	11050,7
-DE LA U.E.	2443,2	232,1	676,8	12,4	2,5	2488,0	9,4	155,9	11,7	2675,3	3356,7	6032,0
<b>EXPORTACION</b>	525,4	1536,5	121,2	12,1	0,8	428,6	29,2	12,0	14,7	2061,9	618,6	2680,5
-A LA U.E.	332,1	855,0	112,6	11,7	0,8	349,9	29,2	12,0	14,4	1187,1	530,6	1717,7
<b>EXISTENCIAS INICIA</b>	600,0	150,0	600,0	6,0	15,0	910,0	0,0	25,0	0,0	750,0	1556,0	2306,0
-en el mercado	600,0	150,0	600,0	6,0	15,0	900,0	0,0	25,0	0,0	750,0	1546,0	2296,0
<b>EXISTENCIAS FINAL</b>	700,0	200,0	850,0	6,0	15,0	1000,0	0,0	10,0	0,0	900,0	1881,0	2781,0
-en el mercado	700,0	200,0	850,0	6,0	15,0	1000,0	0,0	10,0	0,0	900,0	1881,0	2781,0
<b>VARIACION DE EXIS</b>	100,0	50,0	250,0	0,0	0,0	90,0	0,0	-15,0	0,0	150,0	325,0	475,0
-en el mercado	100,0	50,0	250,0	0,0	0,0	100,0	0,0	-15,0	0,0	150,0	335,0	485,0
											0,0	
<b>UTILIZACION INTER</b>	9873,8	723,9	8871,5	390,7	946,1	7673,0	69,5	192,6	38,0	10597,7	18181,4	28779,1
<b>SEMILLAS</b>	226,4	175,0	590,0	23,0	80,0	17,5	6,0	0,3	3,6	401,4	720,4	1121,8
-autoconsumo en la c	158,4	5,0	370,0	13,4	65,0	0,5	1,0	0,0	3,2	163,4	453,1	616,5
<b>PERDIDAS</b>	21,3	10,0	30,3	0,4	3,1	17,8	0,4	0,0	0,0	31,3	52,0	83,3
<b>ALIMENTACION AN</b>	5619,0	63,9	7151,2	340,3	842,7	6527,7	63,1	182,2	34,4	5682,9	15141,6	20824,5
-autoconsumo en la c	275,0	60,0	1900,0	60,0	250,0	900,0	10,0	30,0	10,0	335,0	3160,0	3495,0
<b>USOS INDUSTRIALE</b>	50,0	15,0	1100,0	2,0	7,0	1050,0	0,0	7,0	0,0	65,0	2166,0	2231,0
<b>CONSUMO HUMANO</b>	3957,1	460,0	0,0	25,0	13,3	60,0	0,0	3,1	0,0	4417,1	101,4	4518,5
-autoconsumo en la c	20,0	10,0	0,0	0,0	0,0	15,0	0,0	0,0	0,0	30,0	15,0	45,0
<b>CONSUMO HUMANO</b>	2967,8	345,0	0,0	18,8	10,0	45,0	0,0	2,3	0,0	3312,8	76,0	3388,9
	9,3	1,1	0,0	0,1	0,0	0,1	0,0	0,0	0,0	10,3	0,2	10,6

Consumo per cápita (Kg./hab)

Población de derecho a 31 de diciembre de 2003 42717064

- (1)Incluye escaña y tranquillón  
 (ya que no se puede separar el tranquillón del trigo blando en el comercio exterior)  
 (2)Incluye mezcla cereales de invierno

## FRUTAS Y HORTALIZAS (1000 t)

España 2002-03

	TOTAL HORTALIZAS	FRUTAS FRESCAS	FRUTAS CASCARA	FRUTAS DESECADAS	CITRICOS	ACEITUNAS DE MESA
CONCEPTOS						
PRODUCCION UTILIZABLE	13637,3	3601,8	301,9	10,9	6096,7	450,2
IMPORTACIÓN	637,8	795,9	140,1	51,1	225,1	5,8
UE	451,9	448,1	36,8	8,9	60,9	3,6
EXPORTACIÓN	4844,2	1588,3	78,2	52,8	3846,3	322,4
UE	4287,7	1406,8	68,7	46,4	3081,0	134,3
VARIACION DE EXISTENCIAS	0,0	0,0	0,0	0	0,0	-53,9
UTILIZACIÓN INTERIOR TOTAL	9430,9	2809,4	363,8	9,2	2475,5	187,5
SEMILLAS	25,5					
PERDIDAS	1346,3	452,8	0,0	0	195,6	1,3
ALIMENTACION ANIMAL	141,9	47,3	0,9	0	18,2	0
TRANSFORMACION	0,0	12,0	0,0	0	0	5,1
USO INDUSTRIAL	70,3	24,3	0,0	0	4,4	0
ALIMENTACIÓN HUMANA	7846,8	2273,0	362,8	9,2	2257,2	181,1

Consumo per cápita (Kg/hab)

Población a 31 de Diciembre de 2001

42717064

Periodo de referencia de 1 de Julio de 2002 a 30 de Junio de 2003

**BALANCE DE FRUTAS Y HORTALIZAS POR ESPECIES (1000 t)**

**AÑO 2002/03  
ESPAÑA**

	TOMATES					MELOCOTONES		NARANJAS	UVA DE MESA
	COLIFLOR	FRESCO	TRANSFORMADO	MANZANAS	PERAS	FRESCO	TRANSFORMADO		
PRODUCCION UTILIZABLE			1702,6				300,1		
VENTA DE PRODUCTOS	494,7	3986,7		718,1	572,4	987,6		2963,1	335,3
IMPORTACIONES	20,9	47,9	31,69	301,6	33,5	5,717	4,2	212,6	32,7
UE	18,6	41,3	27,316	228,0	19,7	2,69	3,6	72,2	10,3
EXPORTACIONES	299,9	1031,8	806,6642	235,7	194,1	385,889	91,5	1636,8	184,6
UE	279,7	928,3	681,5342	197,9	180,6	352,99	66,1	1414,9	171,5
EXISTENCIAS INICIALES	-	-	-	74,2	47,4	-	-	0,0	
EXISTENCIAS FINALES	-	-	-	66,2	47,6	-	-	0,0	
VARIACIÓN DE EXISTENCIAS	-	-	-	-8,0	0,2	-	-	0,0	
UTILIZACION INTERIOR TOTAL			927,6	792,1	411,6		212,8		183,4
EN EL MERCADO	215,6	3002,9		792,1	411,6	607,4		1538,9	183,4
PERDIDAS	34,6	465,5		64,2	62,5	128,8		111,1	66,4
ALIMENTACION ANIMAL	0,6	13,1		1,1	1,8	4,6		7,1	
USOS INDUSTRIAL	0,7	60,9		5,3	5,5	9,8		3,9	0
TRANSFORMACION		1702,6				300,1			
CONSUMO HUMANO			927,6	721,5	341,8		212,8		
EN EL MERCADO	179,7	760,9		721,5	341,8	164,0		1416,8	117,0
en fresco	156,3	760,9		481,3	242,7	164,0		1148,3	80,3
transformado	23,4			240,2	99,1			314,8	36,7

Consumo per cápita (kg/hab)

Población de derecho a 31 de diciembre de 2001

42717064

Período de referencia:

Para todos los productos :1 de abril 2002 a 31 2003 de marzo excepto naranja









**BALANCE VINO CAMPAÑA 2002-2003**

BALANCE DEFINITIVO 2002-2003	VINO TOTAL		V.C.P.R.D.		* Sin ind. Geogra		Con ind. Geográ		OTROS VINOS		
	TOTAL	BLANCO	TOTAL	BLANCO	TOTAL	BLANCO	TOTAL	BLANCO	TOTAL	BLANCO	
	Código	2200	2202	2210	2212	2230	2232	2240	2242	2250	2252
<b>1 EXISTENCIAS INICIALES</b>	32091	12614	21659	8286	9894	3960				538	368
1,1 En el mercado	5492	1824	3008	1045	2153	591				331	188
<b>2 PRODUCCION TOTAL</b>	39419	22797	11157	4254	22247	12590				6015	5953
2,1 Mosto no vinificable	5941	5883								5941	5883
2,1,1 Mosto para zumo de uva	5701	5644								5701	5644
2,1,2 Pérdidas por evaporación	240	239								240	239
2,2 PRODUCCIÓN UTILIZABLE	33478	16914	11157	4254	22247	12590				74	70
<b>3 IMPORTACIONES</b>	241	179	65	37	160	131				16	11
3,1 De países terceros	16	11								16	11
3,1,1 En botella	11	4								11	4
<b>4 DISPONIBILIDADES (1+2,2+3)</b>	65811	29707	32881	12577	32301	16681				628	449
<b>4 DISPONIBILIDADES (5+6+7)</b>	65811	29707	32881	12577	32301	16681				628	449
<b>5 EXPORTACIONES</b>	10964	4473	4177	1694	6621	2702				166	77
5,1 A países terceros	2485	394	727	121	1742	258				15	15
5,1,1 En botella	1606	250	608	114	995	133				3	3
<b>6 UTILIZACION INTERIOR TOTAL</b>	23345	13336	7523	3114	15779	10212				42	10
6,1 -CONSUMO HUMANO	13702	6494	7044	2857	6616	3627				41	10
6,2 -USOS INDUSTRIALES	8543	6308	278	180	8265	6128					
6,2,1 DESTILACION	7952	5741	261	163	7691	5578					
6,2,1 aguardiente		0									
6,2,1 reglamento nº1493/1999	7952	5741	261	163	7691	5578					
6212 prestaciones vnicas( art.27)	1250	727	261	163	989	564					
6212 obligatoria (art.28)	0	0	0	0	0	0					
6212 alcohol de boca (art.29)	6702	5014			6702	5014					
6212 crisis(art. 30)	0	0	0	0	0	0					
6,2,2 FABRICACION DE VINAGRE	591	567	17	17	574	550					
6,3 -TRANSFORMACION	676	331			676	331					
6,4 -PERDIDAS	424	203	201	77	222	126				1	0
6,4,1 despues de la declaración		0									
6,4,1 de cosecha		0									
<b>7 EXISTENCIAS FINALES</b>	31502	11898	21181	7769	9901	3767				420	362
7,1 En el mercado	5252	1665	2848	894	2199	584				205	187

Incluye todo el vino de mesa, ya que no podemos separar con indicación geográfica y sin ella.

Consumo per cápita l/hab.

Población a 1 de enero de 2002 41837894

## BALANCE DE LA CARNE

(1.000 t. canal)

**ESPAÑA**  
**BALANCE**  
**AÑO**

**DEFINITIVO**  
**2003**

CONCEPTOS	Bovino Total	Porcino	Ovino y Caprino	Equino	Aves	Otros	Despojos Comestibles
<b>PRODUCCION NETA (1.000 CABEZAS)</b>	<b>2510,3</b>	<b>38180,01</b>	<b>22466,8</b>	<b>24,09</b>	<b>701588,0</b>		
<b>PESO MEDIO CANAL (Kg.)</b>	<b>265,6</b>	<b>83,5</b>	<b>11,1</b>	<b>198,0</b>	<b>1,9</b>		
<b>PRODUCCION NETA (1.000 t.)</b>	<b>666,7</b>	<b>3189,5</b>	<b>250,03</b>	<b>4,77</b>	<b>1333,33</b>	<b>132,883</b>	<b>373,4</b>
<b>PRODUCCION INDIGENA BRUTA</b>	<b>627,7</b>	<b>3217,41</b>	<b>254,7</b>	<b>4,77</b>	<b>1335,6</b>	<b>166,2</b>	
<b>IMPORTACION DE ANIMALES VIVOS</b>	<b>52,1</b>	<b>28,9</b>	<b>2,8</b>	<b>0,0</b>	<b>2,33</b>	<b>4,2</b>	
- DE LA CEE	51,4	28,8	2,5		2,3	0,0	
<b>EXPORTACION DE ANIMALES VIVOS</b>	<b>13,1</b>	<b>56,8</b>	<b>7,4</b>	<b>0,0</b>	<b>4,6</b>	<b>37,5</b>	
- A LA CEE	12,9	56,1	7,4		4,5	0,0	
<b>PRODUCCION NETA</b>	<b>666,7</b>	<b>3189,5</b>	<b>250,0</b>	<b>4,8</b>	<b>1333,3</b>	<b>132,9</b>	<b>373,4</b>
<b>IMPORTACION DE CARNE</b>	<b>106,9</b>	<b>102,0</b>	<b>15,1</b>	<b>0,0</b>	<b>121,1</b>	<b>2,9</b>	<b>9,4</b>
- DE LA CEE	75,8	89,3	6,9	0,0	80,6	2,8	9,0
<b>EXPORTACION DE CARNE</b>	<b>187,9</b>	<b>579,7</b>	<b>25,3</b>	<b>0,0</b>	<b>73,5</b>	<b>25,3</b>	<b>19,6</b>
- A LA CEE	139,0	516,1	24,6	0,0	47,0	23,1	16,0
<b>EXISTENCIAS INICIALES</b>	<b>68,3</b>	<b>1,3</b>	<b>0,0</b>	<b>0,0</b>	<b>0,0</b>	<b>0,0</b>	<b>0,0</b>
<b>EXISTENCIAS FINALES</b>	<b>15,2</b>	<b>8,6</b>	<b>0,0</b>	<b>0,0</b>	<b>0,0</b>	<b>0,0</b>	<b>0,0</b>
<b>VARIACION DE EXISTENCIAS</b>	<b>-53,1</b>	<b>7,3</b>	<b>0,0</b>	<b>0,0</b>	<b>0,0</b>	<b>0,0</b>	<b>0,0</b>
<b>UTILIZACION INTERIOR TOTAL</b>	<b>638,8</b>	<b>2704,6</b>	<b>239,8</b>	<b>4,8</b>	<b>1380,9</b>	<b>112,4</b>	<b>362,3</b>
- CONSUMO HUMANO	638,8	2704,6	239,8	4,8	1380,9	112,4	362,3

\* Las existencias finales de carne de vacuno corresponden en miles de Tn a 00 de carne con hueso, 00 de carne deshuesada y 00 de carne con hueso de mayores de 30 meses

\*\* Las existencias finales de carne de porcino corresponden a almacenamiento privado

## BALANCE DE LECHE Y PRODUCTOS LACTEOS

(1.000 t.)

AÑO: 2003  
ESPAÑA

CONCEPTOS	Prod.frescos excepto nata 4410	Leche y mazada 4411	Nata 4412	Leche concentrada 4420	Leche entera en polvo 4430	L.desnatada en polvo 4440	Mantequilla 4450	Queso 4460	Queso fundido 4461
<b>PRODUCCION UTILIZABLE</b>	<b>5226,0</b>	<b>4237,3</b>	<b>70,1</b>	<b>52,9</b>	<b>13,1</b>	<b>19,5</b>	<b>54,5</b>	<b>315,4</b>	<b>22,9</b>
<b>IMPORTACIONES</b>	<b>489,4</b>	<b>215,7</b>	<b>16,6</b>	<b>9,5</b>	<b>3,6</b>	<b>8,1</b>	<b>8,3</b>	<b>130,12</b>	<b>15,484</b>
- DE LA U.E.	488,8	215,7	16,6	7,3	3,6	7,8	8,1	126,0	15,2
<b>EXPORTACIONES</b>	<b>224,5</b>	<b>92,0</b>	<b>3,7</b>	<b>15,1</b>	<b>6,9</b>	<b>0,2</b>	<b>3,3</b>	<b>47,8</b>	<b>5,1</b>
- A LA U.E.	203,9	78,75	3,5	5,9	1,2	0,2	3,0	43,8	4,1
<b>EXISTENCIAS INICIALES</b>	<b>0,0</b>	<b>0,0</b>	<b>0,0</b>	<b>0,0</b>	<b>0,0</b>	<b>4,4</b>	<b>36,9</b>	<b>0,0</b>	<b>0,0</b>
<b>EXISTENCIAS FINALES</b>	<b>0,0</b>	<b>0,0</b>	<b>0,0</b>	<b>0,0</b>	<b>0,0</b>	<b>1,6</b>	<b>55,0</b>	<b>0,0</b>	<b>0,0</b>
<b>VARIACION DE EXISTENCIAS</b>	<b>0,0</b>	<b>0,0</b>	<b>0,0</b>	<b>0,0</b>	<b>0,0</b>	<b>-2,8</b>	<b>18,1</b>	<b>0,0</b>	<b>0,0</b>
<b>UTILIZACION INTERIOR</b>	<b>5490,8</b>	<b>4360,9</b>	<b>83,0</b>	<b>47,2</b>	<b>9,7</b>	<b>30,3</b>	<b>41,4</b>	<b>397,7</b>	<b>33,3</b>
- TRANSFORMACION								9,9	
- ALIMENTACION ANIMAL						0,0			
- CONSUMO HUMANO	5490,8	4360,9	83,0	47,2	9,7	30,3	41,4	387,8	33,3

(Huevos con cáscara)

ESPAÑA  
2003 definitivo

CONCEPTOS	TOTAL	HUEVOS PARA INCUBAR	OTROS HUEVOS
PRODUCCION UTILIZABLE	890,8	52,30	838,50
IMPORTACIONES	19,0	2,4	16,63
-DE LA UE	19,0	2,3	16,63
EXPORTACIONES	131,9	11,0	120,93
-A LA UE	129,4	9,9	119,51
VARIACION DE EXISTENCIAS	0,0	0,0	0,0
UTILIZACION INTERIOR TOTAL	777,9	43,7	734,20
-HUEVOS RARA INCUBAR	43,7	43,7	
-USOS INDUSTRIALES	0,0		0,0
-CONSUMO HUMANO	734,20		734,2

consumo per cápita Kg./ha.  
población a 1 de Diciembre de 2002

17,1875471  
42717064

BALANCE DE GRASA Y ACEITES PREPARADOS

ESPAÑA  
BALANCE  
AÑO

DEFINITIVO

2003

	MARGARINAS	OTRAS GRASAS PREPARADAS
PRODUCCION UTILIZABLE	94,5	76,3
IMPORTACIONES	30,4	27,31
DE LA UE	30,1	25,37
EXPORTACIONES	31,7	15,7
DE LA UE	26,1	10,8
VARIACION DE EXISTENCIAS	0	0
UTILIZACION INTERIOR	93,2	87,9
CONSUMO HUMANO	93,2	87,9

consumo per cápita en Kg  
población de derecho

2,2          2,0  
43197684

GRASAS Y ACEITES DE ANIMALES TERRESTRES  
(1,000 t. de grasa fundida)

BALANCE DEFINITIVO  
ESPAÑA  
AÑO

2003

CONCEPTOS	TOTAL	Grasa de bovino	Grasa de cerdo	Grasa de vino y caprin	Otras grasas
PRODUCCION UTILIZABLE	645,1	50,1	576,1	18,8	0,1
IMPORTACIONES	229,5				
-DE LA U.E	229,3				
EXPORTACIONES	91,0				
-A LA U.E	50,3				
VARIACION DE EXISTENCIAS	0,0				
UTILIZACION INTERIOR TOTAL	783,6				
-ALIMENTACION ANIMAL	386,6				
-USOS INDUSTRIALES	149,9				
-TRANSFORMACIÓN	42,18				
-CONSUMO HUMANO	204,9				

población en 03 - 1/1/04 -  
consumo per capita

43197684  
4,74

	Boletín	Página		Boletín	Página
Patata temprana, avance de producción, 2004	7-8/04	15	Tomate (recolección 1-I a 31-V), avance de producción, 2005	2/05	10
Patata temprana, avance de superficie, 2005	2/05	8	Tomate (recolección 1-I a 31-V), avance de superficie, 2005	2/05	10
Patata media estación, avance de producción, 2004	10/04	12	Tomate (recolección 1-VI a 30-IX), avance de producción, 2004	10/04	16
Patata media estación, avance de superficie, 2005	2/05	8	Tomate (recolección 1-VI a 30-IX), avance de superficie, 2004	10/04	15
Patata tardía, avance de producción, 2004	1/05	10	Tomate (recolección 1-X a 31-XII), avance de producción, 2004	1/05	13
Patata tardía, avance de superficie, 2005	1/05	10	Tomate (recolección 1-X a 31-XII), avance de superficie, 2004	1/05	12
Patata total, avance de producción, 2004	1/05	10	Tomate total, avance de producción, 2004	1/05	13
Patata total, avance de superficie, 2005	1/05	10	Tomate total, avance de superficie, 2004	1/05	13
Patata por tipos, 2004	1/05	11	Tomate por épocas de recolección, 2004	1/05	14
Pera, avance de producción, 2004	12/04	13	Trigo blando, avance de producción, 2004	10/04	9
Pimiento para conserva, avance de producción, 2004	12/04	21	Trigo blando, avance de superficie, 2005	2/05	6
Pimiento para conserva, avance de superficie, 2004	9/04	20	Trigo duro, avance de producción, 2004	10/04	10
Pimiento total, avance de producción, 2004	12/04	21	Trigo duro, avance de superficie, 2005	2/05	6
Pimiento total, avance de superficie, 2004	12/04	18	Trigo total, avance de producción, 2004	10/04	10
Plátano, avance de producción, 2005	2/05	11	Trigo total, avance de superficie, 2005	2/05	6
Remolacha azucarera, recolección en invierno, avance de producción, 2004	2/05	9	Triticale, avance de producción, 2004	10/04	11
Remolacha azucarera, recolección en invierno, avance de superficie, 2004	2/05	9	Triticale, avance de superficie, 2005	2/05	7
Remolacha azucarera, recolección en verano, avance de producción, 2004	10/04	14	Uva de mesa, avance de producción, 2004	12/04	25
Remolacha azucarera, recolección en verano, avances de superficie, 2005	1/05	12	Uva para transformación, avance de producción 2004	12/04	25
Sandía, avance de producción, 2004	12/04	20	Veza para forraje, avance de producción, 2004	12/04	16
Sandía, avance de superficie, 2004	12/04	17	Veza para forraje, avance de superficie, 2005	2/05	9
Soja, avance de producción, 2004	12/04	14	Veza grano, avance de producción, 2004	9/04	14
Soja, avance de superficie, 2004	12/04	13	Veza grano, avance de superficie, 2005	2/05	8
Sorgo, avance de producción, 2004	1/05	9	Vino + mosto, avance de producción, 2004	12/04	25
Sorgo, avance de superficie, 2005	1/05	9	Yeros, avance de producción, 2004	9/04	14
Tomate para conserva, avance de producción, 2004	11/04	11	Yeros, avance de superficie, 2005	2/05	8
Tomate para conserva, avance de superficie, 2005	2/05	10			

Junto con los boletines mensuales se han publicado los siguientes números monográficos:

\* Agosto de 2004: "Precios percibidos por los agricultores y ganaderos (Base: 2000=100). Metodología".

\* Diciembre de 2004: "Encuesta de precios de la tierra 2003 (Base 1997)".

\* Enero de 2005: "Encuesta sobre superficies y rendimientos de cultivos del año 2004".

Los avances estadísticos de superficies y producciones agrícolas se encuentran disponibles en la sección de Estadística de la página web del Ministerio de Agricultura, Pesca y Alimentación:

<http://www.mapa.es/es/estadistica/infoestad.html>

**Este BOLETÍN MENSUAL DE ESTADÍSTICA es una publicación del Ministerio de Agricultura, Pesca y Alimentación, que edita su Centro de Publicaciones, paseo Infanta Isabel, número 1, 28014 Madrid, donde pueden realizarse las suscripciones anuales por importe de 41,00 €. Precio del ejemplar: 5,20 €.**

**Es autor de la publicación el referido Ministerio. Los cuadros estadísticos contienen información disponible hasta el día 15 del mes indicado en la portada.**