

PRECIOS COYUNTURALES



SEMANA 51 – 2024
Del 16 al 22 de diciembre



SUBSECRETARÍA

Subdirección General de Análisis, Coordinación y Estadística

sgapc@mapa.es

<https://www.mapa.gob.es/es/estadistica/temas/>

Publicación elaborada por la
Subsecretaría
Subdirección General de Análisis, Coordinación y Estadística

**MINISTERIO
DE AGRICULTURA, PESCA
Y ALIMENTACIÓN**

© Ministerio de Agricultura, Pesca y Alimentación
Secretaría General Técnica
Centro de Publicaciones
Catálogo de Publicaciones de la Administración General del Estado:
<https://cpage.mpr.gob.es/>

N.I.P.O.: 003190900

Se permite la utilización, copia o reproducción de los datos de este Boletín siempre que se cite expresamente su procedencia.

Índice:

	PÁGINA
PRECIOS MEDIOS NACIONALES.....	4
PRECIOS MEDIOS NACIONALES DE PRODUCTOS AGRÍCOLAS.....	4 - 6
PRECIOS MEDIOS NACIONALES DE PRODUCTOS GANADEROS.....	7 - 8
PRECIOS EN MERCADOS REPRESENTATIVOS DE CEREALES, VINOS Y ACEITES.....	9
PRECIOS MEDIOS EN MERCADOS REPRESENTATIVOS DE CEREALES.....	9 - 11
PRECIOS MEDIOS EN MERCADOS REPRESENTATIVOS DE VINOS.....	12
PRECIOS MEDIOS EN MERCADOS REPRESENTATIVOS DE ACEITES.....	13
PRECIOS DE PRODUCCIÓN DE FRUTAS Y HORTALIZAS EN EL MERCADO INTERIOR.....	14
PRECIOS DE PRODUCCIÓN EN EL MERCADO INTERIOR: FRUTAS.....	14
PRECIOS DE PRODUCCIÓN EN EL MERCADO INTERIOR: PRODUCTOS HORTÍCOLAS.....	16 - 17
PRECIOS REPRESENTATIVOS DE PRODUCTOS GANADEROS.....	18
PRECIOS REPRESENTATIVOS DE PRODUCTOS GANADEROS: BOVINO.....	18
PRECIOS REPRESENTATIVOS DE PRODUCTOS GANADEROS: OVINO.....	19
PRECIOS REPRESENTATIVOS DE PRODUCTOS GANADEROS: PORCINO.....	20 - 21



1. PRECIOS MEDIOS NACIONALES

1.1. PRECIOS MEDIOS NACIONALES DE PRODUCTOS AGRÍCOLAS

1.1.1. Precios Medios Nacionales de Cereales, Arroz, Oleaginosas, Tortas, Proteicos, Vinos y Aceites.					
PRODUCTOS AGRÍCOLAS (especificaciones)		Semana 50 09/12 - 15/12 2024	Semana 51 16/12 - 22/12 2024	Variación semanal euros	Variación semanal %
CEREALES					
(1)	Trigo blando panificable (€/t)	229,66	231,56	1,90	0,83
(1)	Trigo duro (€/t)	288,46	287,47	-0,99	-0,34
(1)	Cebada pienso (€/t)	210,08	211,81	1,73	0,82
(1)	Cebada malta (€/t)	232,35	231,83	-0,52	-0,22
(1)	Maíz grano (€/t)	232,70	233,46	0,76	0,33
ARROZ					
(2)	Arroz cáscara japónica (€/t)	512,76	512,76	0,00	0,00
(2)	Arroz cáscara índica (€/t)	426,24	426,24	0,00	0,00
(3)	Arroz blanco japónica (€/t)	1226,51	1226,51	0,00	0,00
(3)	Arroz blanco índica (€/t)	1150,00	1150,00	0,00	0,00
(3)	Arroz blanco vaporizado (€/t)	1075,00	1075,00	0,00	0,00
(3)	Arroz partido (€/t)	505,37	505,37	0,00	0,00
SEMILLAS OLEAGINOSAS					
(4)	Pipa de girasol alto oleico (€/t)	521,13	520,51	-0,62	-0,12
(4)	Pipa de girasol convencional (€/t)	446,59	446,17	-0,42	-0,09
(4)	Colza (€/t)	431,58	435,14	3,56	0,82
TORTAS DE GIRASOL Y SOJA					
(9)	Torta de girasol. 34%-36% proteína (€/t)	204,58	204,67	0,09	0,04
(9)	Torta de soja. 44%-47% proteína (€/t)	358,00	356,15	-1,85	-0,52
PROTEICOS					
(10)	Alfalfa. Balas 1ª Cat. 16,5%-18% proteína (€/t)	196,96	188,31	-8,65	-4,39
(10)	Alfalfa. Pellets estándar. 14%-16% proteína (€/t)	167,77	175,45	7,68	4,58
(4)	Guisantes secos (€/t)	277,06	277,44	0,38	0,14
(2)	Lentejas (€/t)	932,16	932,17	0,01	0,00
(2)	Garbanzos (€/t)	529,18	529,18	0,00	0,00
(2)	Habas secas (€/t)	314,81	314,98	0,17	0,05
VINOS					
(5)	Vino blanco sin DOP/IGP (€/hectolitro)	49,29	48,66	-0,63	-1,28
(5)	Vino tinto sin DOP/IGP, 12 p. color (€/hectolitro)	43,38	43,97	0,59	1,36
ACEITE DE OLIVA Y ORUJO					
(6)	Aceite de oliva virgen extra < 0,8º (€/100 kg)	498,34	475,70	-22,64	-4,54
(6)	Aceite de oliva virgen, de 0,8º a 2º (€/100 kg)	454,22	435,74	-18,48	-4,07
(6)	Aceite de oliva lampante > 2º (€/100 kg)	427,22	407,91	-19,31	-4,52
(7)	Aceite de oliva refinado (€/100 kg)	473,58	459,98	-13,60	-2,87
(8)	Aceite de orujo de oliva crudo (€/100 kg)	164,88	162,67	-2,21	-1,34
(7)	Aceite de orujo de oliva refinado (€/100 kg)	304,12	299,82	-4,30	-1,41
ACEITE DE GIRASOL					
(7)	Aceite de girasol refinado convencional (€/100 kg)	129,75	130,00	0,25	0,19
(7)	Aceite de girasol refinado alto oleico (€/100 kg)	158,29	159,09	0,80	0,51
ACEITE DE SOJA					
(7)	Aceite refinado de soja (€/100 kg)	128,50	125,81	-2,69	-2,09

Posición comercial:

(1) Salida de almacén carraño o entregado al transformador después de intermediario; (2) Granel sobre almacén agricultor/cooperativa
(3) Salida granel industria; (4) Almacén comprador mayorista; (5) Salida bodega; (6) Salida almazara; (7) Salida industria refinadora
(8) Salida industria extractora; (9) Salida industria molidora; (10) Salida industria deshidratadora; (11) Entrada a entamadora

COMENTARIOS DE MERCADO

- **CEREALES (▲▼):** Suben las cotizaciones medias de: **trigo blando** (0,83 %), **cebada pienso** (0,82 %) y **maíz grano** (0,33 %). Bajan, por contra, el **trigo duro** (-0,34 %) y la **cebada malta** (-0,22 %).
- **ARROZ (=):** Repiten todos los tipos de arroz en estudio.
- **SEMILLAS OLEAGINOSAS (▼▲):** Descenso de ambas **semillas de girasol: alto oleico** (-0,12 %) y **convencional** (-0,09 %). Subida, más importante, de la **colza** (0,82 %).
- **TORTAS DE GIRASOL Y SOJA (▼):** Desciende la **torta de soja** (-0,52 %), anotando estabilidad la **torta de girasol** (0,04 %).
- **PROTEICOS (▲▼=):** Se registran las tres posibles tendencias, pues se aprecia la **alfalfa pellets** (4,58 %), pero se deprecia, con casi la misma fuerza, la **alfalfa balas** (-4,39 %), además de los **guisantes** (0,14 %) y, ligeramente, las **habas secas** (0,05 %), y repiten precio las **lentejas** y los **garbanzos**.
- **VINOS (▲▼):** Subida del **vino tinto sin DOP/IGP** (1,36 %). Bajada en el **vino blanco sin DOP/IGP** (-1,28 %).
- **ACEITE DE OLIVA Y ORUJO (▼):** Se extienden en el tiempo, una semana más, los descensos del sector oleícola: **aceite de oliva virgen extra** (-4,54 %), **aceite de oliva lampante** (-4,52 %), **aceite de oliva virgen** (-4,07 %), **aceite de oliva refinado** (-2,87 %) y, de forma menos acusada, **aceites de orujo de oliva: refinado** (-1,41 %) y **crudo** (-1,34 %).
- **ACEITES DE SEMILLAS (▲▼):** Baja el **aceite de soja** (-2,09 %), si bien, cotizan al alza ambos tipos de **aceite de girasol refinado: alto oleico** (0,51 %) y **convencional** (0,19 %).

1.1.2. Precios Medios Nacionales en Origen de Frutas y Hortalizas					
PRODUCTOS AGRÍCOLAS (especificaciones)		Semana 50 09/12-15/12 2024	Semana 51 16/12-22/12 2024	Variación semanal euros	Variación semanal %
FRUTAS					
(1)	Clementina (C/100 kg)	45,68	45,31	-0,37	-0,82
(1)	Limón (C/100 kg)	33,60	32,61	-0,99	-2,95
(1)	Mandarina (C/100 kg)	60,31	60,57	0,26	0,43
(1)	Naranja Grupo Blancas (C/100 kg)	27,89	27,38	-0,51	-1,81
(1)	Naranja Salustiana (C/100 kg)*	27,89	27,38	-0,51	-1,81
(1)	Naranja Grupo Navel (C/100 kg)	29,03	28,56	-0,47	-1,62
(1)	Naranja Lanelate (C/100 kg)*	43,50	43,50	0,00	0,00
(1)	Naranja Navel (C/100 kg)*	28,66	28,78	0,12	0,42
(1)	Naranja Navelina (C/100 kg)*	27,27	26,48	-0,79	-2,89
(1)	Manzana Fuji (C/100 kg)*	68,19	68,20	0,01	0,02
(1)	Manzana Gala (C/100 kg)*	60,50	60,50	0,00	0,00
(1)	Manzana Golden (C/100 kg)*	54,93	56,32	1,40	2,54
(1)	Manzana Granny Smith (C/100 kg)*	64,10	65,90	1,80	2,81
(1)	Manzana Red Delicious y demás var. rojas (C/100 kg)*	56,44	55,34	-1,10	-1,95
(1)	Pera Blanquilla (C/100 kg)	77,04	75,75	-1,29	-1,67
(1)	Pera Conferencia (C/100 kg)	86,28	83,13	-3,15	-3,65
(1)	Aguacate (C/100 kg)	175,38	177,07	1,69	0,96
(1)	Granada (C/100 kg)	75,44	80,00	4,56	6,04
(1)	Plátano (C/100 kg)*	44,30	42,74	-1,56	-3,52
HORTALIZAS					
(1)	Acelga (C/100 kg)	64,77	64,18	-0,59	-0,91
(1)	Ajo (C/100 kg)	187,20	187,58	0,38	0,20
(1)	Alcachofa (C/100 kg)	125,76	135,38	9,62	7,65
(1)	Berenjena (C/100 kg)	111,86	153,28	41,41	37,02
(1)	Brócoli (C/100 kg)	67,70	74,15	6,46	9,53
(1)	Calabacín (C/100 kg)	64,67	66,48	1,82	2,81
(1)	Cebolla (C/100 kg)	20,05	18,88	-1,16	-5,80
(1)	Champiñón (C/100 kg)	204,19	203,05	-1,13	-0,56
(1)	Col repollo hoja lisa (C/100 kg)	70,26	73,40	3,14	4,47
(1)	Coliflor (C/100 kg)	61,91	69,42	7,51	12,14
(1)	Escarola (C/100 ud)	55,91	49,40	-6,51	-11,65
(1)	Espinaca (C/100 kg)	110,91	108,58	-2,33	-2,10
(1)	Haba verde (C/100 kg)	185,11	195,74	10,63	5,74
(1)	Judía verde tipo plana (C/100 kg)	259,67	287,09	27,43	10,56
(1)	Lechuga Romana (C/100 ud)	29,02	30,97	1,95	6,71
(1)	Pepino (C/100 kg)	56,92	78,52	21,60	37,94
(1)	Pimiento verde tipo italiano (C/100 kg)	70,19	61,91	-8,28	-11,80
(1)	Puerro (C/100 kg)	73,93	72,99	-0,94	-1,27
(1)	Tomate cereza (C/100 kg)*	132,59	139,81	7,22	5,45
(1)	Tomate racimo (C/100 kg)*	62,22	75,27	13,05	20,98
(1)	Tomate redondo liso (C/100 kg)*	74,54	95,23	20,69	27,75
(1)	Zanahoria (C/100 kg)	30,00	30,00	0,00	0,00
(1)	Patata (C/100 kg)	41,95	44,18	2,23	5,32

Posición comercial:

(1) Granel: En árbol, finca, almacén agricultor, alhóndiga, lonja, etc. En cítricos y uva de mesa, los precios se dan "en árbol" y "en cepa" respectivamente. Los precios del plátano, por las peculiaridades de su comercialización, son estimados a partir de las cotizaciones obtenidas y contrastadas por la organización de productores (OP), en la posición comercial "venta en verde al madurador".

*Precios notificados a la Comisión Europea (art. 11 y anexo I.5.c del Reglamento de Ejecución (UE) 2017/1185).

COMENTARIOS DE MERCADO

• **CÍTRICOS (▼▲):** Continúa la tendencia de la semana anterior, pues el único precio medio en origen que sube corresponde a la **mandarina** (0,43 %), mientras el resto de productos del grupo bajan. Del mismo modo que en semanas anteriores, a la baja del precio medio en árbol del **limón** (-2,95 %); continúan depreciándose también **naranjas Blancas** (-1,81 %) y a la baja esta semana también las **tipo navel** (-1,62 %) y ligeramente la **clementina** (-0,82 %).

• **FRUTA DE PEPITA (▲▼):** A excepción de la bajada de las **manzanas Rojas** (-1,95 %), el resto de manzanas, o bien incrementan sus cotizaciones en origen, como las **Granny Smith** (2,81 %) y las **Golden** (2,54 %), o bien repiten (o casi) cotización, como hacen, respectivamente, las **Gala** (0,00 %) y las **Fuji** (0,02 %). Esta semana, las peras Cotizan a la baja: ya sea la **Conferencia** (-3,65 %), ya sea la **Blanquilla** (-1,67 %).

• **OTRAS FRUTAS (▲▼):** Suben los precios medios en origen en **granada** (6,04 %) y **aguacate** (0,96 %). Esta semana cambia la tendencia del **plátano**, registrando una tendencia negativa (-3,52 %).

• **HORTALIZAS (▲▼):** De nuevo, el número de hortalizas con cotizaciones ascendentes supera en número al de los que ven decrecer sus valores medios. Entre los primeros, los ascensos, mucho más significativos, se corresponden con el **pepino** (37,94 %), la **berenjena** (37,02 %) y los **tomates: redondo liso** (27,75 %) y **racimo** (20,98 %); en contraste, destacan los descensos registrados para el **pimiento verde tipo italiano** (-11,80 %) y la **escarola** (-11,65 %). Continúa la tendencia alcista de la **patata** (5,32 %).

1.1.3. Precios Medios Nacionales de Productos Agrícolas: Gráficos

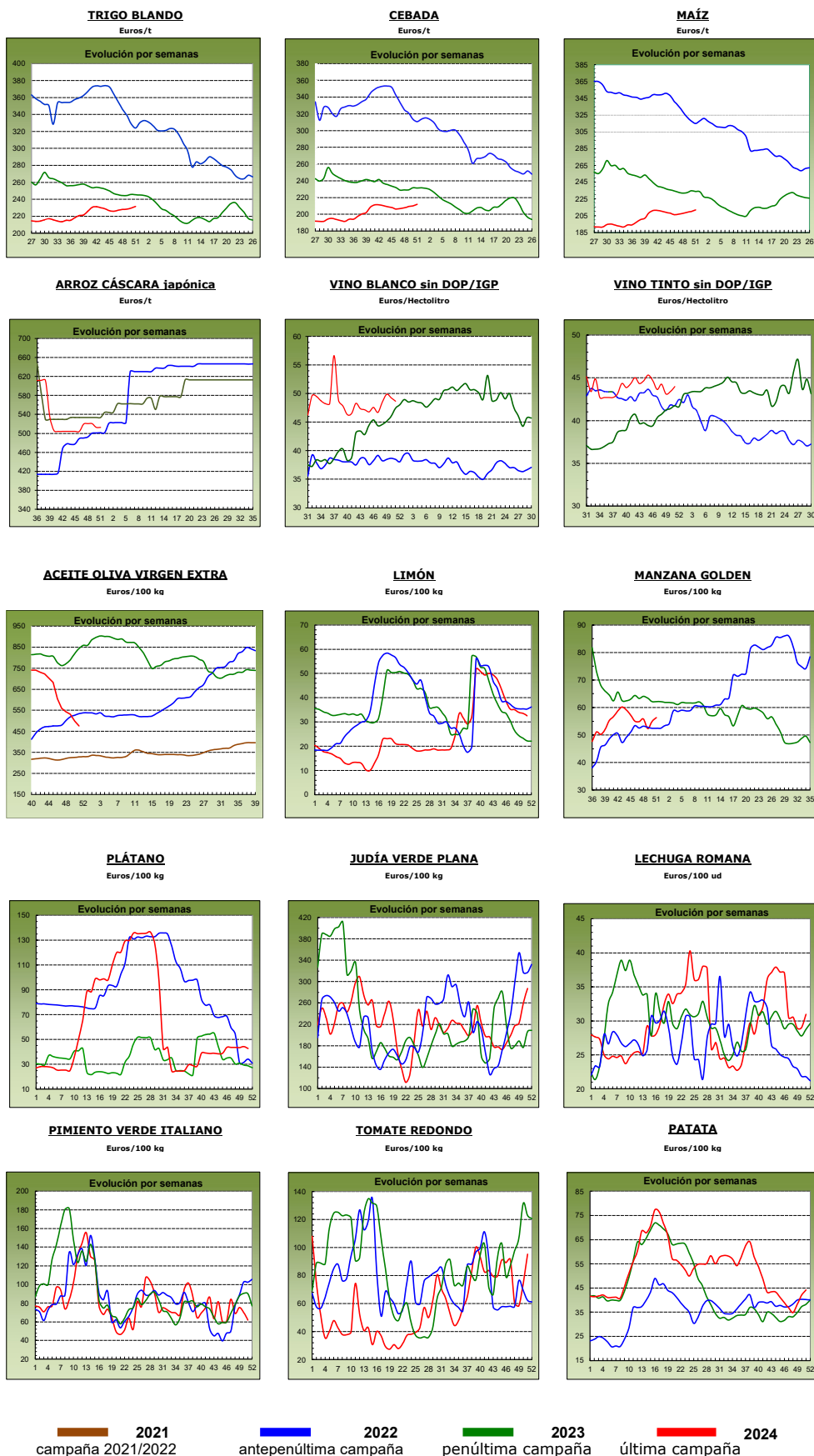

1.2. PRECIOS MEDIOS NACIONALES DE PRODUCTOS GANADEROS

1.2.1. Precios Medios Nacionales de Productos Ganaderos					
PRODUCTOS GANADEROS (especificaciones)		Semana 50 09/12 - 15/12 2024	Semana 51 16/12 - 22/12 2024	Variación semanal euros	Variación semanal %
VACUNO					
(1)	Ternera, 180-300 kilos (€/100 kg canal)	587,37	593,51	6,14	1,05
(1)	Machos de 12 a 24 meses (Clase R) (€/100 kg canal)	612,98	611,81	-1,17	-0,19
(1)	Animales de 8 a 12 meses (Clase R) (€/100 kg canal)	609,55	613,69	4,14	0,68
(1)	Bovino vivo, conjunto categorías (€/100 kg vivo)	315,99	319,77	3,78	1,20
CORDERO					
(1)	Corderos 9-19 kilos (€/100 kg canal)	1.038,51	1.047,38	8,87	0,85
(1)	Corderos 12-16 kilos (€/100 kg canal)	983,43	992,43	9,00	0,92
(1)	Corderos Ligeros (12-13 kilos) (€/100 kg canal)	1.007,98	1.016,13	8,15	0,81
(1)	Corderos Pesados (13-16 kilos) (€/100 kg canal)	958,87	968,73	9,86	1,03
PORCINO					
(1)	Porcino >60% magro (Clase S) (€/100 kg canal)	201,96	212,98	11,02	5,46
(1)	Porcino 60-55% magro (Clase E) (€/100 kg canal)	194,04	198,14	4,10	2,11
(1)	Porcino 55-50% magro (Clase U) (€/100 kg canal)	200,64	201,35	0,71	0,35
(1)	Porcino 50-45% magro (Clase R) (€/100 kg canal)	200,30	200,44	0,14	0,07
(1)	Lechón 20 kg (€/unidad)	57,90	59,61	1,71	2,95
POLLO					
(2)	Pollo, media de canales del 83% y 65% rdto. (€/100 kg canal)	225,29	220,85	-4,44	-1,97
(2)	Pollo P10 (83% rdto.) (€/100 kg canal)	211,49	207,97	-3,52	-1,66
(2)	Pollo P90 (65% rdto.) (€/100 kg canal)	226,00	221,51	-4,49	-1,99
(2)	Pollo: Cuartos traseros (€/100 kg)	219,89	219,95	0,06	0,03
(2)	Pollo: Filete de pechuga (€/100 kg)	489,01	488,28	-0,73	-0,15
HUEVOS					
(3)	Huevos tipo jaula acondicionada, media Clase L y M (€/100 kg)	232,51	231,55	-0,96	-0,41
(3)	Huevos tipo jaula acondicionada - Clase L (€/docena)	1,83	1,82	-0,01	-0,55
(3)	Huevos tipo jaula acondicionada - Clase M (€/docena)	1,69	1,68	-0,01	-0,59
(3)	Huevos tipo gallina suelta en gallinero, media Clase L y M (€/100 kg)	243,65	241,94	-1,71	-0,70
(3)	Huevos tipo gallina suelta en gallinero - Clase L (€/docena)	1,92	1,90	-0,02	-1,04
(3)	Huevos tipo gallina suelta en gallinero - Clase M (€/docena)	1,77	1,75	-0,02	-1,13
(3)	Huevos tipo campero, media Clase L y M (€/100 kg)	248,80	248,96	0,16	0,06
(3)	Huevos tipo campero - Mezcla Clase L y M (€/docena)	1,88	1,88	0,00	0,00
(3)	Huevos Ecológicos, media Clase L y M (€/100 kg)	347,44	347,44	0,00	0,00
(3)	Huevos Ecológicos - Clase L (€/docena)	2,70	2,70	0,00	0,00
(3)	Huevos Ecológicos - Clase M (€/docena)	2,56	2,56	0,00	0,00
CONEJO					
(4)	Conejo 1,8-2,2 kilo,vivo (€/100 kg)	256,26	247,63	-8,63	-3,37
LECHE Y PRODUCTOS LÁCTEOS					
(6)	Suero de leche en polvo (€/100 kg)	93,64	-	-	-
(6)	Mantequilla sin sal (formato 25 kg) (€/100 kg)	871,43	-	-	-
(6)	Nata 30% materia grasa (a granel) (€/100 kg)	293,18	251,58	-41,60	-14,19
(5)	Leche cruda de vaca (€/100 kg). Fuente: INFOLAC			Precio octubre 2024: 47,18 €/100 kg	
MIEL Y PRODUCTOS APÍCOLAS					
(7)	Miel multifloral a granel (€/100 kg)			Precio noviembre 2024: 348,20 €/100 kg	
(7)	Miel multifloral envasada (€/100 kg)			Precio noviembre 2024: 688,83 €/100 kg	
(7)	Polen a granel (€/100 kg)			Precio noviembre 2024: 1.174,58 €/100 kg	
(7)	Polen envasado (€/100 kg)			Precio noviembre 2024: 1.708,59 €/100 kg	

Posición comercial:

(1) Entrada matadero; (2) Salida muelle matadero; (3) Salida muelle centro de embalaje; (4) Salida granja;
 (5) Precio pagado al ganadero; (6) Precio franco fábrica sin impuestos ni costes; (7) Venta a la industria o mayorista

COMENTARIOS DE MERCADO

• **VACUNO (▲▼):** Las **canales de vacuno** prosiguen su ascenso, tanto las canales de terneras (1,05 %), como los animales 8-12 meses (0,68 %). La única excepción es la registrada por las canales de los machos 12-24 meses (-0,19 %). Por su parte, los **animales vivos** también continúan anotando precios al alza, con prácticamente la misma fuerza que los registrados anteriormente (1,20 %).

• **OVINO (▲):** Inversión de tendencia en las **canales de cordero**, con prácticamente la misma fuerza con la que bajaron la semana precedente (0,90 %).

• **PORCINO (▲):** Invierten su tendencia también las **canales de porcino de capa blanca** (2 %) en el registro del promedio de las clasificaciones en seguimiento. Estabilidad en las cotizaciones de los **porcinos cebados (=)** en todas las plazas nacionales. El **lechón base 20kg** continúa ascendiendo, aunque a un ritmo ligeramente inferior al de la semana previa (2,95 %).

• **POLLOS (▼=):** Las **canales de pollo** cotizan a la baja (-1,99 %). Los **cortes de pollo** anotan estabilidad en los cuartos traseros (0,03 %), mientras que anotan una leve disminución del precio medio los filetes de pechuga, que coincide con la de la semana precedente (-0,15 %).

• **HUEVOS DE GALLINA (▼▲=):** Por la mínima, el avícola de puesta registra todas las tendencias posibles. Así, continúa la depreciación en los **huevos tipo jaula acondicionada** (-0,41 %) y en los **tipo gallina suelta en gallinero** (-0,70 %), mientras que los **tipo campero** invierten su tendencia, al alza, pero de forma muy ligera (0,06 %). Nuevamente, **huevos ecológicos** se mantienen invariables (0,00 %).

• **CONEJO (▼):** El **conejo vivo de granja** desacelera de forma moderada (-3,37 %).

• **PRODUCTOS LÁCTEOS (▼):** Debido a razones de confidencialidad, el único dato disponible esta semana es el de la **nata 30% de materia grasa**, que desciende a ritmo moderado (-14,19 %).

1.2.2. Precios Medios Nacionales de Productos Ganaderos: Gráficos

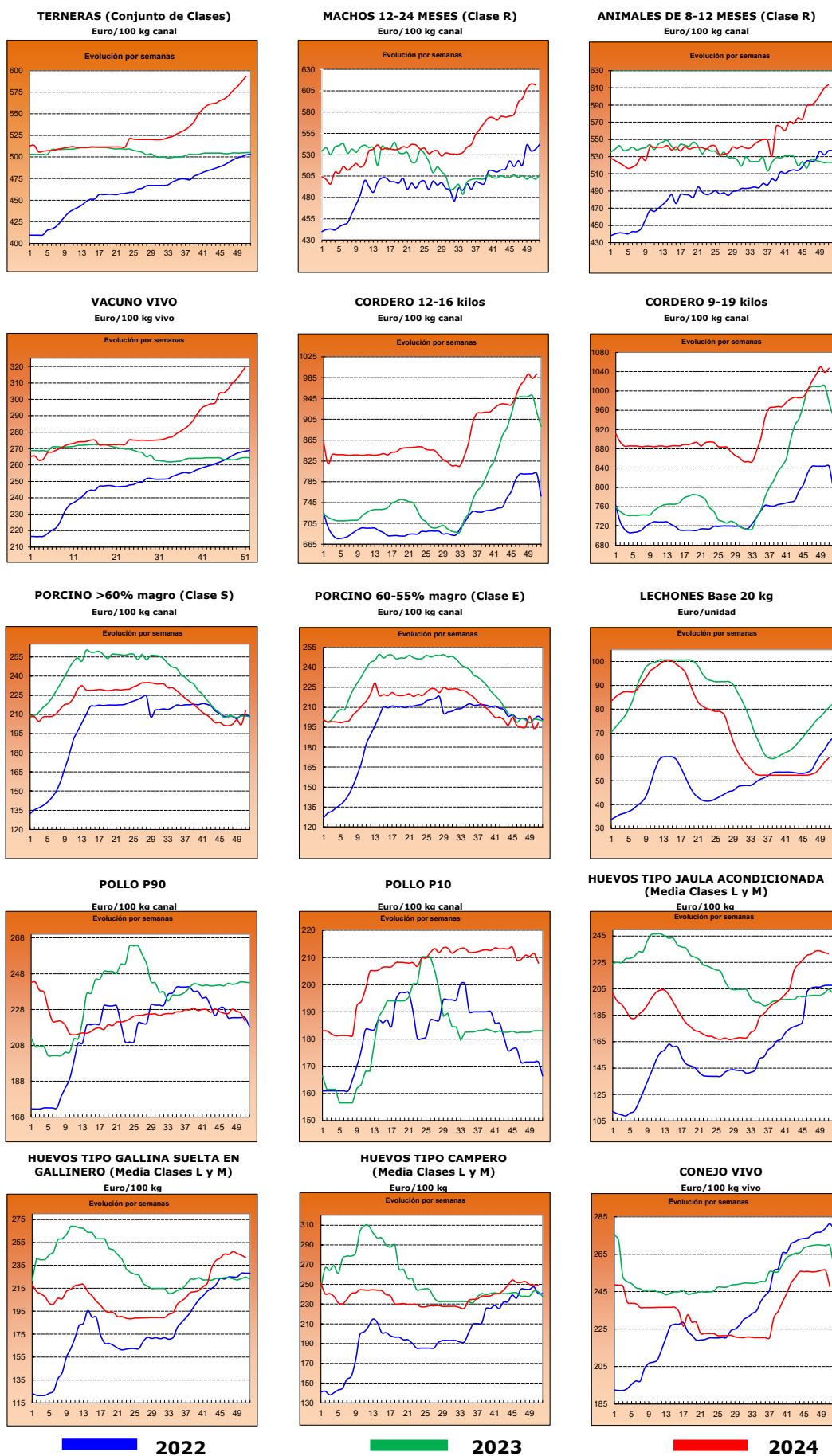

2.- PRECIOS EN MERCADOS REPRESENTATIVOS DE CEREALES, ALFALFA, ARROZ, VINOS, ACEITES Y SEMILLA DE GIRASOL

2.1. PRECIOS EN MERCADOS REPRESENTATIVOS DE CEREALES, ALFALFA Y ARROZ

2.1.1. Precios Medios en Mercados Representativos: Trigo y Alfalfa

Precios en Euro/Tonelada

REGLAMENTO (UE) 2017/1185 DE LA COMISION. Artículo 11, Anexo I. 1. (trigo); Artículo 12 (a), Anexo II.2 (alfalfa)

TRIGO: Salida de almacén cargado o entregado al transformador después de intermediario. Mercancía nacional y/o importada.

ALFALFA: Salida industria deshidratadora

PRODUCTO	MERCADO REPRESENTATIVO	Semana 50 09/12-15/12 2025	Semana 51 16/12-22/12 2025	Variación €
Trigo Blando Panificable	Albacete	229,80	230,40	0,60
	Ávila	227,00	228,00	1,00
	Barcelona	260,00	264,00	4,00
	Burgos	222,26	225,06	2,80
	Cádiz	240,00	235,00	-5,00
	Ciudad Real	219,00	225,00	6,00
	Cuenca	221,00	224,00	3,00
	Guadalajara	231,40	236,40	5,00
	Huesca	239,00	241,00	2,00
	León	223,60	228,00	4,40
	Lérida	238,00	238,00	0,00
	Madrid	235,00	240,00	5,00
	Murcia	234,00	234,00	0,00
	Navarra	240,00	240,00	0,00
	Palencia	223,00	225,40	2,40
	Pontevedra	250,00	252,00	2,00
	Salamanca	228,00	229,00	1,00
	Segovia	222,00	224,60	2,60
	Sevilla	240,00	235,00	-5,00
	Soria	230,40	230,80	0,40
Tarragona	238,00	242,00	4,00	
Toledo	234,00	236,00	2,00	
Valladolid	227,00	229,40	2,40	
Zamora	225,20	229,20	4,00	
Zaragoza	242,00	242,00	0,00	
Trigo Duro	Cádiz	285,00	285,00	0,00
	Córdoba	--	283,00	--
	Sevilla	285,00	285,00	0,00
	Toledo	257,00	257,00	0,00
	Zaragoza	295,00	295,00	0,00
Alfalfa Balas	Albacete	232,00	232,00	0,00
	Burgos	195,00	195,00	0,00
	Córdoba	160,00	160,00	0,00
	Huesca	202,00	191,67	-10,33
	Lérida	184,25	196,75	12,50
	Navarra	190,00	190,00	0,00
	Sevilla	170,00	170,00	0,00
	Toledo	200,00	200,00	0,00
	Zamora	225,00	225,00	0,00
Zaragoza	198,50	177,75	-20,75	
Alfalfa Pellets	Albacete	226,00	226,00	0,00
	Burgos	175,00	175,00	0,00
	Córdoba	162,00	162,00	0,00
	Huesca	167,67	167,67	0,00
	Lérida	172,62	168,88	-3,75
	Navarra	205,00	205,00	0,00
	Sevilla	188,00	188,00	0,00
	Toledo	230,00	230,00	0,00
	Zamora	193,00	193,00	0,00
Zaragoza	158,50	178,50	20,00	

2.1.2. Precios Medios en Mercados Representativos: Cebada

Precios en Euro/Tonelada

REGLAMENTO (UE) 2017/1185 DE LA COMISION. Artículo 11, Anexo I. 1.

Salida de almacén cargado o entregado al transformador después de intermediario. Mercancía nacional y/o importada.

PRODUCTO	MERCADO REPRESENTATIVO	Semana 50 09/12-15/12 2025	Semana 51 16/12-22/12 2025	Variación €
Cebada Pienso	Albacete	205,20	206,60	1,40
	Ávila	207,00	209,00	2,00
	Burgos	207,00	209,00	2,00
	Cádiz	222,00	219,00	-3,00
	Ciudad Real	209,80	212,80	3,00
	Córdoba	212,00	214,00	2,00
	La Coruña	221,00	225,00	4,00
	Cuenca	209,00	209,00	0,00
	Guadalajara	211,40	216,00	4,60
	Huesca	217,00	219,00	2,00
	León	210,00	210,00	0,00
	Lérida	218,00	220,00	2,00
	Murcia	220,00	220,00	0,00
	Palencia	207,00	209,00	2,00
	Salamanca	210,00	213,00	3,00
	Segovia	206,00	208,00	2,00
	Soria	214,00	218,00	4,00
	Teruel	222,00	224,00	2,00
	Toledo	212,80	214,60	1,80
	Valladolid	212,00	214,00	2,00
Zamora	210,00	212,00	2,00	
Zaragoza	224,00	224,00	0,00	
Cebada Malta	Huesca	230,00	230,00	0,00
	Navarra	230,00	230,00	0,00
	Zaragoza	235,00	235,00	0,00

2.1.3. Precios Medios en Mercados Representativos: Maíz y Arroz

Precios en Euro/Tonelada

REGLAMENTO (UE) 2017/1185 DE LA COMISION. Artículo 11, Anexo I. 1. Cereales y 2 Arroz

Maíz grano: precios salida de almacén cargado. Mercancia nacional y/o importada.

Arroz cáscara precios salida almacén agricultor o en cooperativa, y arroz blanco precios salida industria

PRODUCTO	MERCADO REPRESENTATIVO	Semana 50 09/12-15/12 2025	Semana 51 16/12-22/12 2025	Variación €
Maíz Grano	Albacete	233,80	234,40	0,60
	Badajoz	242,00	243,00	1,00
	Cáceres	242,00	243,00	1,00
	Ciudad Real	240,80	243,20	2,40
	La Coruña	232,00	236,00	4,00
	Gerona	238,00	238,00	0,00
	Guadalajara	232,00	235,00	3,00
	Huesca	229,00	229,00	0,00
	León	230,00	231,60	1,60
	Lérida	230,00	230,00	0,00
	Madrid	242,00	242,00	0,00
	Navarra	235,00	235,00	0,00
	Pontevedra	232,00	236,00	4,00
	Salamanca	232,80	233,00	0,20
	Toledo	242,60	243,00	0,40
	Valladolid	232,80	236,00	3,20
Zamora	229,60	231,40	1,80	
Zaragoza	238,00	238,00	0,00	
Arroz cáscara (Indica)	Valencia	400,00	400,00	0,00
Arroz cáscara (Japónica)	Huesca	380,00	380,00	0,00
	Tarragona	537,00	537,00	0,00
	Valencia	526,50	526,50	0,00
	Zaragoza	500,00	500,00	0,00
Arroz blanco (Indica)	Valencia	1150,00	1150,00	0,00
Arroz blanco (Japónica)	Huesca	450,00	450,00	0,00
	Tarragona	1239,00	1239,00	0,00
	Valencia	1366,00	1366,00	0,00
	Zaragoza	570,00	570,00	0,00
Arroz blanco vaporizado	Valencia	1075,00	1075,00	0,00
Arroz partido	Tarragona	515,00	515,00	0,00
	Valencia	494,50	494,50	0,00

2.2. PRECIOS EN MERCADOS REPRESENTATIVOS DE VINOS
--

R. EJECUCIÓN (UE) 2017/1185 DE LA COMISION. Artículo 11, Anexo II. 3.

En €/hectólitro, salida bodega, a granel, pago al contado sin I. V. A.

PRODUCTO	MERCADO REPRESENTATIVO	Semana 50 09/12-15/12 2025	Semana 51 16/12-22/12 2025	Variación €
Vino Blanco sin DOP/IPG	Albacete	54,45	56,49	2,04
	Badajoz	50,58	52,64	2,06
	Ciudad Real	47,44	45,46	-1,98
	Cuenca	49,80	49,47	-0,33
	Toledo	50,46	49,83	-0,64
Vino Tinto sin DOP / IPG	Precio de vino tinto referido al producto de 12 puntos de color			
	Albacete	44,37	45,86	1,49
	Badajoz	46,62	46,82	0,20
	Ciudad Real	38,36	36,84	-1,52
	Cuenca	49,25	50,84	1,58
	Toledo	43,00	41,34	-1,66

2.3. PRECIOS EN MERCADOS REPRESENTATIVOS DE ACEITES Y SEMILLAS DE GIRASOL

Aceites. Precios salida almazara/orujera/refinadora, en €/100 kg, sin I.V.A. Rgto. 2017/1185. Art.11. Anexo I.3.

Semilla de girasol. Precios en almacén del comprador mayorista, en €/t, sin I.V.A. Rgto 2017/1185. Art. 8

PRODUCTO Y ESPECIFICACIONES	MERCADO REPRESENTATIVO	Semana 50 09/12-15/12 2025	Semana 51 16/12-22/12 2025	Variación €
ACEITE DE OLIVA VIRGEN EXTRA Menos de 0,8°	Albacete	470,00	405,00	-65,00
	Almería	520,00	520,00	0,00
	Badajoz	501,50	444,00	-57,50
	Cádiz	500,00	475,00	-25,00
	Ciudad Real	590,00	575,00	-15,00
	Córdoba	500,00	477,50	-22,50
	Cuenca	455,00	440,00	-15,00
	Granada	492,50	464,00	-28,50
	Jaén	485,00	467,00	-18,00
	Málaga	480,00	465,00	-15,00
	Murcia	407,00	376,00	-31,00
	Sevilla	522,50	510,00	-12,50
	Tarragona	500,00	500,00	0,00
Toledo	430,00	400,00	-30,00	
Zaragoza	485,00	400,00	-85,00	
ACEITE DE OLIVA VIRGEN De 0,8° a 2°	Albacete	450,00	380,00	-70,00
	Badajoz	430,00	370,00	-60,00
	Ciudad Real	580,00	565,00	-15,00
	Córdoba	472,50	450,00	-22,50
	Cuenca	410,00	383,00	-27,00
	Granada	460,00	428,50	-31,50
	Jaén	442,50	426,00	-16,50
	Málaga	440,00	425,00	-15,00
	Murcia	393,00	368,00	-25,00
	Sevilla	475,00	470,00	-5,00
	Tarragona	450,00	450,00	0,00
	Toledo	405,00	350,00	-55,00
	Zaragoza	460,00	380,00	-80,00
ACEITE DE OLIVA LAMPANTE	Albacete	440,00	360,00	-80,00
	Badajoz	420,00	324,00	-96,00
	Ciudad Real	560,00	545,00	-15,00
	Córdoba	445,00	425,00	-20,00
	Cuenca	395,00	365,00	-30,00
	Granada	430,00	406,50	-23,50
	Jaén	423,00	407,00	-16,00
	Málaga	425,00	405,00	-20,00
	Murcia	368,00	350,00	-18,00
	Sevilla	466,50	455,50	-11,00
	Tarragona	310,00	310,00	0,00
	Toledo	380,00	335,00	-45,00
	Zaragoza	445,00	355,00	-90,00
ACEITE DE OLIVA REFINADO	Córdoba	447,50	432,50	-15,00
	Jaén	439,00	424,00	-15,00
	Sevilla	527,50	512,50	-15,00
	Tarragona	430,00	430,00	0,00
ACEITE DE ORUJO DE OLIVA CRUDO	Córdoba	165,00	164,50	-0,50
	Jaén	162,50	162,50	0,00
	Málaga	165,00	161,00	-4,00
	Sevilla	177,00	174,50	-2,50
	Tarragona	150,00	150,00	0,00
	Toledo	155,00	145,00	-10,00
ACEITE DE ORUJO DE OLIVA REFINADO	Sevilla	305,50	301,00	-4,50
PIPA DE GIRASOL Alto oleico	Centro	452,29	452,29	0,00
	Norte	562,80	561,45	-1,35
	Sur	500,96	500,96	0,00
PIPA DE GIRASOL Convencional	Centro	424,13	424,13	0,00
	Norte	447,00	446,09	-0,91
	Sur	456,41	456,41	0,00

3. PRECIOS DE PRODUCCIÓN DE FRUTAS Y HORTALIZAS EN EL MERCADO INTERIOR

3.1. PRECIOS DE PRODUCCIÓN EN EL MERCADO INTERIOR FRUTAS

3.1.1. Precios de Producción de Frutas en el Mercado Interior:

Precios diarios y Precios Medios Ponderados Semanales en mercados representativos provinciales.

Precios a la salida del centro de acondicionamiento de productos seleccionados, embalados y, en su caso, en palés (€/100 kg peso neto)

CÍTRICOS

PRODUCTO	MERCADO	VARIEDAD O TIPO	CAT.	CALIBRE	DÍA/MES							
					16/12	17/12	18/12	19/12	20/12	21/12	22/12	PMPS
CLEMENTINA	Castellón	Clemenules	I	1x-3	118,95	114,35	118,37	119,08	117,71	138,44	--	117,10
	Valencia	Clemenules	I	1x-3	106,72	107,99	106,86	105,88	110,84	133,99	88,82	109,17
	Valencia	Fina	I	1x-3	--	--	--	--	90,30	--	--	90,30
	Huelva	Todas las variedades	I	1x-3	100,00	100,00	100,00	100,00	100,00	--	--	100,00
	Sevilla	Todas las variedades	I	1x-3	92,00	92,00	92,00	92,00	92,00	--	--	92,00
	Tarragona	Todas las variedades	I	1x-3	82,50	82,50	82,50	82,50	82,50	--	--	82,50
LIMÓN	Alicante	Fino	I	3-4	113,55	112,54	114,63	114,49	113,51	--	--	113,73
	Málaga	Fino	I	3-4	103,96	103,09	104,07	102,13	104,05	--	--	103,46
	Murcia	Fino	I	3-4	123,00	124,00	124,00	125,00	124,00	--	--	124,00
	Alicante	Fino/Primofiori	I	3-4	126,00	126,00	126,00	126,00	126,00	114,00	--	117,28
MANDARINA	Castellón	Clemenvilla	I	1-2	145,53	135,04	144,56	141,75	141,77	130,80	134,75	139,46
	Valencia	Clemenvilla	I	1-2	131,80	131,80	131,80	128,25	123,44	128,35	--	124,98
	Almería	Todas las variedades	I	1-2	95,00	95,00	95,00	95,00	95,00	--	--	95,00
	Sevilla	Todas las variedades	I	1-2	128,00	128,00	128,00	128,00	128,00	--	--	128,00
NARANJA	Valencia	Cara cara	I	3-6	--	--	--	--	113,64	--	--	113,64
	Castellón	Navelina	I	3-6	90,66	102,44	100,84	90,70	92,40	94,48	76,80	97,11
	Córdoba	Navelina	I	3-6	65,00	65,00	65,00	65,00	65,00	--	--	65,00
	Sevilla	Navelina	I	3-6	71,56	71,56	71,56	71,56	71,56	--	--	71,56
	Valencia	Navelina	I	3-6	72,70	72,45	72,45	72,70	85,77	103,14	--	82,28
	Castellón	Salustiana	I	3-6	84,12	84,12	84,12	84,12	84,12	--	--	84,12
	Córdoba	Salustiana	I	3-6	66,00	66,00	66,00	66,00	66,00	--	--	66,00
	Huelva	Salustiana	I	3-6	65,00	65,00	65,00	65,00	65,00	--	--	65,00
	Sevilla	Salustiana	I	3-6	65,00	65,00	65,00	65,00	65,00	--	--	65,00
	Valencia	Salustiana	I	3-6	92,88	92,88	92,88	92,88	92,88	--	--	92,88

FRUTAS DE PEPITA

PRODUCTO	MERCADO	VARIEDAD O TIPO	CAT.	CALIBRE	DÍA/MES							
					16/12	17/12	18/12	19/12	20/12	21/12	22/12	PMPS
MANZANA	Gerona	Fuji	I	65-80	134,40	134,40	134,40	134,40	134,40	--	--	134,40
	Lérida	Fuji	I	65-80	90,00	90,00	90,00	90,00	95,06	--	--	91,60
	Zaragoza	Fuji	I	65-80	129,80	129,80	129,80	129,80	129,80	--	--	129,80
	Gerona	Gala	I	65-80	126,23	126,23	126,23	126,23	126,23	--	--	126,23
	Lérida	Gala	I	65-80	103,22	103,45	102,78	103,37	102,84	--	--	103,11
	Zaragoza	Gala	I	65-80	97,00	97,00	97,00	97,00	97,00	--	--	97,00
	Gerona	Golden Delicious	I	65-80	122,75	122,75	122,75	122,75	122,75	--	--	122,75
	Lérida	Golden Delicious	I	65-80	101,21	102,01	100,26	97,07	98,34	--	--	99,56
	Navarra	Golden Delicious	I	65-80	98,000	98,000	98,000	98,000	98,000	--	--	98,000
	Zaragoza	Golden Delicious	I	65-80	86,920	86,920	86,920	86,920	86,920	--	--	86,920
	Gerona	Granny Smith	I	65-80	109,730	109,730	109,730	109,730	109,730	--	--	109,730
	Lérida	Granny Smith	I	65-80	89,000	89,000	89,000	89,000	89,000	--	--	89,000
	Zaragoza	Granny Smith	I	65-80	108,94	108,94	108,94	108,94	108,94	--	--	108,94
	Gerona	Red Delicious	I	65-80	131,96	131,96	131,96	131,96	131,96	--	--	131,96
	Zaragoza	Reineta	I	65-80	112,03	112,03	112,03	112,03	112,03	--	--	112,03
	Zaragoza	Verdedoncella	I	65-80	123,50	123,50	123,50	123,50	123,50	--	--	123,50
PERA	Lérida	Blanquilla	I	55-60	99,00	--	99,00	99,00	99,00	--	--	99,00
	Navarra	Blanquilla	I	55-60	93,00	93,00	93,00	93,00	93,00	--	--	93,00
	Zaragoza	Blanquilla	I	55-60	122,10	122,10	122,10	122,10	122,10	--	--	122,10
	La Rioja	Conferencia	I	60-65+	205,00	205,00	205,00	205,00	205,00	--	--	205,00
	León	Conferencia	I	60-65+	90,00	90,00	90,00	90,00	90,00	--	--	90,00
	Lérida	Conferencia	I	60-65+	139,79	139,28	140,65	138,30	146,59	--	--	140,47
	Zaragoza	Conferencia	I	60-65+	112,98	112,98	112,98	112,98	112,98	--	--	112,98
	Lérida	Ercolini	I	50-60	125,00	125,00	125,00	125,00	--	--	--	125,00
	Zaragoza	Limonera	I	60-65	116,40	116,40	116,40	116,40	116,40	--	--	116,40

OTRAS FRUTAS

PRODUCTO	MERCADO	VARIEDAD O TIPO	CAT.	CALIBRE	DÍA/MES							
					16/12	17/12	18/12	19/12	20/12	21/12	22/12	PMPS
AGUACATE	Granada	Hass	-	-	247,75	247,75	247,75	247,75	247,75	--	--	247,75
	Málaga	Hass	-	-	275,00	275,00	275,00	275,00	275,00	--	--	275,00
UVA DE MESA	Alicante	Aledo	I	-	299,20	299,20	299,20	299,20	299,20	--	--	299,20
	Murcia	Todas las variedades sin pepitas	I	-	180,00	180,00	190,00	190,00	200,00	--	--	186,89

3.1.2. Precios de Producción de Frutas en el Mercado Interior: Precios Medios Ponderados Semanales Nacionales

Referencia: Reglamento Delegado (UE) 2017/891 de la Comisión, de 13 de marzo (DOUE de 25 de mayo). Art. 55 y Anexo VI
Precios a la salida del centro de acondicionamiento de productos seleccionados, embalados y, en su caso, en palés (€/100kg peso neto)

CÍTRICOS

PRODUCTO	MERCADO	VARIEDAD O TIPO	CAT.	CALIBRE	PRECIO MEDIO PONDERADO SEMANAL NACIONAL Semana 51 - 2024: 16/12 -22/12
CLEMENTINA	ESPAÑA	Todas las variedades	I	1x-3	99,55
LIMÓN	ESPAÑA	Todas las variedades	I	3-4	119,2
MANDARINA	ESPAÑA	Todas las variedades	I	1-2	125,79
NARANJA	ESPAÑA	Navelina	I	3-6	75,82
	ESPAÑA	Salustiana	I	3-6	74,75

FRUTAS DE PEPITA

PRODUCTO	MERCADO	VARIEDAD O TIPO	CAT.	CALIBRE mm	PRECIO MEDIO PONDERADO SEMANAL NACIONAL Semana 51 - 2024: 16/12 -22/12
MANZANA	ESPAÑA	Fuji	I	65-80	125,34
	ESPAÑA	Gala	I	65-80	103,54
	ESPAÑA	Golden Delicious	I	65-80	103,10
	ESPAÑA	Granny Smith	I	65-80	100,83
	ESPAÑA	Red Delicious y demás Var. Rojas	I	65-80	131,96
PERA	ESPAÑA	Blanquilla	I	55-60	105,81
	ESPAÑA	Conferencia	I	60-65+	150,33

OTRAS FRUTAS

PRODUCTO	MERCADO	VARIEDAD O TIPO	CAT.	CALIBRE	PRECIO MEDIO PONDERADO SEMANAL NACIONAL Semana 51 - 2024: 16/12 -22/12
AGUACATE	ESPAÑA	Hass	-	-	261,64
UVA DE MESA	ESPAÑA	Todas las variedades con pepitas	I	-	299,20
	ESPAÑA	Todas las variedades sin pepitas	I	-	186,89

3.2. PRECIOS DE PRODUCCIÓN EN EL MERCADO INTERIOR: PRODUCTOS HORTÍCOLAS

3.2.1. Precios de Producción de Hortícolas en el Mercado Interior:
Precios diarios y Precios Medios Ponderados Semanales en mercados representativos provinciales.

Precios a la salida del centro de acondicionamiento de productos seleccionados, embalados y, en su caso, en palés (€/100 kg peso neto)

HORTALIZAS

PRODUCTO	MERCADO	VARIEDAD O TIPO	CAT.	CALIBRE	DÍA/MES							
					16/12	17/12	18/12	19/12	20/12	21/12	22/12	PMPS
ACELGA	Madrid	Todos los tipos y variedades	-	-	90,00	90,00	90,00	90,00	90,00	--	--	90,00
	Navarra	Todos los tipos y variedades	-	-	98,00	98,00	98,00	98,00	98,00	--	--	98,00
AJO	Ciudad Real	Blanco	-	50-60 mm	229,00	229,00	229,00	231,00	231,00	--	--	229,80
	Cuenca	Blanco	-	50-60 mm	170,00	170,00	170,00	170,00	170,00	--	--	170,00
	Toledo	Blanco	-	50-60 mm	216,00	216,00	216,00	216,00	216,00	--	--	216,00
	Ciudad Real	Morado	-	50-80 mm	252,45	252,45	252,45	255,45	255,45	--	--	253,65
	Cuenca	Morado	-	50-80 mm	276,00	276,00	276,00	276,00	276,00	--	--	276,00
	Madrid	Morado	-	50-80 mm	327,00	327,00	327,00	327,00	327,00	--	--	327,00
	Toledo	Morado	-	50-80 mm	245,00	245,00	245,00	245,00	245,00	--	--	245,00
	Albacete	Primavera	-	50-60 mm	265,00	265,00	265,00	265,00	265,00	--	--	265,00
	Ciudad Real	Primavera	-	50-60 mm	203,90	203,90	203,90	225,22	225,22	--	--	212,43
	Córdoba	Primavera	-	50-60 mm	282,84	282,84	282,84	282,84	282,84	--	--	282,84
	Cuenca	Primavera	-	50-60 mm	150,00	150,00	150,00	150,00	150,00	--	--	150,00
Toledo	Primavera	-	50-60 mm	202,00	202,00	202,00	202,00	202,00	--	--	202,00	
ALCACHOFA	Murcia	Todos los tipos y variedades	-	-	170,00	161,00	143,00	91,00	81,00	--	--	129,90
	Navarra	Todos los tipos y variedades	-	-	336,00	336,00	336,00	336,00	336,00	--	--	336,00
	Murcia	Verde	-	-	66,00	66,00	75,00	70,00	70,00	--	--	69,77
APIO	Almería	Todos los tipos y variedades	-	40+/70+	226,44	245,26	222,48	208,91	252,68	245,28	--	232,81
BERENJENA	Málaga	Todos los tipos y variedades	-	40+/70+	160,00	160,00	160,00	160,00	160,00	--	--	160,00
	Murcia	Todos los tipos y variedades	-	-	150,00	150,00	170,00	170,00	180,00	--	--	165,19
BRÓCOLI	Navarra	Todos los tipos y variedades	-	-	105,00	105,00	105,00	105,00	105,00	--	--	105,00
	Almería	Todas las variedades	-	14-21 g	150,50	144,50	124,00	107,50	82,00	71,00	--	114,27
CALABACÍN	Málaga	Todas las variedades	-	14-21 g	90,00	90,00	90,00	90,00	90,00	--	--	90,00
	Murcia	Todas las variedades	-	14-21 g	115,00	105,00	105,00	95,00	95,00	--	--	104,21
CEBOLLA	Albacete	Todos los tipos y variedades	-	40-80	19,50	19,50	19,50	19,50	19,50	--	--	19,50
	Ávila	Todos los tipos y variedades	-	40-80	11,00	11,00	11,00	11,00	11,00	--	--	11,00
	Ciudad Real	Todos los tipos y variedades	-	40-80	35,64	35,18	35,03	34,11	34,09	--	--	34,81
	Cuenca	Todos los tipos y variedades	-	40-80	59,00	59,00	59,00	59,00	59,00	--	--	59,00
	Lérida	Todos los tipos y variedades	-	40-80	70,00	70,00	70,00	70,00	70,00	--	--	70,00
	Madrid	Todos los tipos y variedades	-	40-80	48,00	48,00	48,00	48,00	48,00	--	--	48,00
	Segovia	Todos los tipos y variedades	-	40-80	90,90	90,90	90,90	90,90	90,90	--	--	90,90
	Toledo	Todos los tipos y variedades	-	40-80	194,30	194,30	194,30	194,30	194,30	--	--	194,30
	Albacete	Cerrado	-	30-65 mm	189,12	189,12	189,12	189,12	189,12	--	--	189,12
	Cuenca	Cerrado	-	30-65 mm	337,00	337,00	337,00	337,00	337,00	--	--	337,00
CHAMPIÑÓN	La Rioja	Cerrado	-	30-65 mm	360,00	360,00	360,00	360,00	360,00	--	--	360,00
	Navarra	Cerrado	-	30-65 mm	132,00	132,00	132,00	132,00	132,00	--	--	132,00
	Barcelona	Todos los tipos y variedades	-	16-20 cm	79,64	84,32	85,86	86,17	87,76	--	--	84,75
COLIFLOR	Ciudad Real	Todos los tipos y variedades	-	16-20 cm	120,56	120,56	120,56	120,56	120,56	--	--	120,56
	La Rioja	Todos los tipos y variedades	-	16-20 cm	63,95	63,95	63,95	63,95	63,95	--	--	63,95
	Murcia	Todos los tipos y variedades	-	16-20 cm	120,00	120,00	140,00	170,00	190,00	--	--	151,66
	Navarra	Todos los tipos y variedades	-	16-20 cm	88,00	88,00	88,00	88,00	88,00	--	--	88,00
	Toledo	Todos los tipos y variedades	-	16-20 cm	93,50	95,80	99,00	100,00	100,00	--	--	97,66

Subdirección General de Análisis, Coordinación y Estadística

3.2. PRECIOS DE PRODUCCIÓN EN EL MERCADO INTERIOR: PRODUCTOS HORTÍCOLAS

**3.2.1. Precios de Producción de Hortalizas en el Mercado Interior:
Precios diarios y Precios Medios Ponderados Semanales en mercados representativos provinciales.**

Precios a la salida del centro de acondicionamiento de productos seleccionados, embalados y, en su caso, en palés (C/100 kg peso neto)

HORTALIZAS

PRODUCTO	MERCADO	VARIEDAD O TIPO	CAT.	CALIBRE	DÍA/MES						PMPS	
					16/12	17/12	18/12	19/12	20/12	21/12		22/12
COL-REPOLLO	Málaga	Hoja lisa	-	-	55,00	55,00	55,00	55,00	55,00	--	--	55,00
	Murcia	Hoja lisa	-	-	121,00	110,00	110,00	104,00	104,00	--	--	111,49
	Barcelona	Todos los tipos y variedades	-	-	88,64	88,64	88,64	88,64	88,64	--	--	88,64
	La Coruña	Todos los tipos y variedades	-	-	300,00	300,00	300,00	300,00	300,00	--	--	300,00
	León	Todos los tipos y variedades	-	-	50,00	50,00	50,00	50,00	50,00	--	--	50,00
	Lugo	Todos los tipos y variedades	-	-	141,00	141,00	141,00	141,00	141,00	--	--	141,00
	Madrid	Todos los tipos y variedades	-	-	79,00	79,00	79,00	79,00	79,00	--	--	79,00
	Navarra	Todos los tipos y variedades	-	-	73,00	73,00	73,00	73,00	73,00	--	--	73,00
	Orseña	Todos los tipos y variedades	-	-	198,00	198,00	198,00	198,00	198,00	--	--	198,00
	Pontevedra	Todos los tipos y variedades	-	-	198,62	198,62	198,62	198,62	198,62	--	--	198,62
ESCAROLA	Murcia	Todos los tipos y variedades	-	-	108,00	94,00	98,00	98,00	90,00	--	--	97,53
ESPINACA	Murcia	Todos los tipos y variedades	-	-	130,00	130,00	142,00	142,00	156,00	--	--	139,77
	Toledo	Todos los tipos y variedades	-	-	130,00	130,00	130,00	130,00	130,00	--	--	130,00
JUDÍA VERDE	Almería	Plana	-	-	559,00	537,50	525,55	533,75	511,00	--	--	532,97
	Granada	Plana	-	-	466,00	461,00	485,00	463,00	338,00	360,00	--	438,91
	Málaga	Plana	-	-	480,00	480,00	480,00	480,00	480,00	--	--	480,00
LECHUGA	Murcia	Baby	I	-	102,00	102,00	110,00	124,00	124,00	--	--	112,84
	Murcia	Iceberg	I	400g y +	100,00	115,00	115,00	137,00	137,00	--	--	121,45
	Murcia	Romana	I	400g y +	114,00	114,00	124,00	130,00	130,00	--	--	122,63
PEPINO	Navarra	Todos los tipos y variedades	I	400g y +	150,00	150,00	150,00	150,00	150,00	--	--	150,00
	Almería	De Almería	-	350-500 g	102,72	124,54	139,88	161,14	167,26	171,96	--	145,54
	Granada	De Almería	-	350-500 g	137,00	155,00	170,00	191,00	191,00	185,00	--	166,31
	Almería	Español	-	-	131,00	121,00	105,00	124,00	143,00	150,00	--	128,62
PIMIENTO	Madrid	Español	-	-	140,00	140,00	140,00	140,00	140,00	--	--	140,00
	Murcia	Español	-	-	142,00	142,00	130,00	155,00	155,00	--	--	145,01
	Almería	Cuadrado Color (rojo o amarillo)	I	70 mm y +	97,05	96,16	89,01	97,30	89,58	92,44	--	93,39
	Granada	Cuadrado Color (rojo o amarillo)	I	70 mm y +	159,00	168,26	162,00	167,90	162,45	--	--	164,39
PUERRO	Almería	Cuadrado Verde	I	70 mm y +	120,00	106,00	109,50	--	--	--	--	112,33
	Granada	Cuadrado Verde	I	70 mm y +	--	--	169,00	--	--	--	--	169,00
	Almería	Italiano Verde	I	40 mm y +	114,00	111,00	101,00	89,00	98,00	116,00	--	104,50
	Ciudad Real	Italiano Verde	I	40 mm y +	147,24	148,29	149,62	149,96	150,90	--	--	149,20
	Málaga	Italiano Verde	I	40 mm y +	145,00	145,00	145,00	145,00	145,00	--	--	145,00
	Barcelona	Todos los tipos y variedades	-	-	112,50	112,50	112,50	112,50	112,50	--	--	112,50
	León	Todos los tipos y variedades	-	-	90,00	90,00	90,00	90,00	90,00	--	--	90,00
TOMATE	Navarra	Todos los tipos y variedades	-	-	119,00	119,00	119,00	119,00	119,00	--	--	119,00
	Pontevedra	Todos los tipos y variedades	-	-	178,17	178,17	178,17	178,17	178,17	--	--	178,17
	Toledo	Todos los tipos y variedades	-	-	155,00	150,00	148,20	140,00	140,00	--	--	146,64
	Almería	Cereza	I	-	--	158,00	145,00	135,00	139,00	127,00	--	140,38
	Granada	Cereza	I	-	141,74	141,74	141,74	141,74	141,74	--	--	141,74
	Málaga	Cereza	I	-	225,00	225,00	225,00	225,00	225,00	--	--	225,00
	Murcia	Cereza	I	-	200,00	195,00	195,00	180,00	180,00	--	--	190,03
	Almería	Racimo	I	-	--	105,00	97,00	107,00	117,00	131,00	--	111,22
	Barcelona	Racimo	I	-	107,50	107,50	107,50	107,50	107,50	--	--	107,50
	Almería	Redondo	I	57-100mm	104,55	107,27	111,36	109,09	113,18	126,36	--	111,83
ZANAHORIA	Ciudad Real	Redondo	I	57-100mm	93,68	95,83	98,05	99,07	99,81	--	--	97,29
	Granada	Redondo	I	57-100mm	95,00	95,00	95,00	95,00	95,00	--	--	95,00
	Málaga	Redondo	I	57-100mm	140,00	140,00	140,00	140,00	140,00	--	--	140,00
	Murcia	Redondo	I	57-100mm	96,00	96,00	124,00	124,00	151,00	--	--	108,47
	Cádiz	Todos los tipos y variedades	-	-	80,40	80,40	80,40	80,40	80,40	--	--	80,40
	Segovia	Todos los tipos y variedades	-	-	46,00	46,00	46,00	46,00	46,00	--	--	46,00
VALLADOLID	Toledo	Todos los tipos y variedades	-	-	47,80	47,80	47,80	47,80	47,80	--	--	47,80
	Valladolid	Todos los tipos y variedades	-	-	43,00	43,00	43,00	43,00	43,00	--	--	43,00

Subdirección General de Análisis, Coordinación y Estadística

3.2.2. Precios de Producción de Hortícolas en el Mercado Interior: Precios Medios Ponderados Semanales Nacionales

Referencia: Reglamento Delegado (UE) 2017/891 de la Comisión, de 13 de marzo (DOUE de 25 de mayo). Art. 55 y Anexo VI

Precios a la salida del centro de acondicionamiento de productos seleccionados, embalados y, en su caso, en palés (€/100kg peso neto)

HORTALIZAS

PRODUCTO	MERCADO	VARIEDAD O TIPO	CAT.	CALIBRE	PRECIO MEDIO PONDERADO SEMANAL NACIONAL Semana 51 - 2024: 16/12 -22/12
AJO	ESPAÑA	Blanco	-	50-60 mm	226,18
	ESPAÑA	Morado	-	50-80 mm	254,12
	ESPAÑA	Primavera	-	50-60 mm	238,82
BERENJENA	ESPAÑA	Todos los tipos y variedades	-	40+ /70+	232,11
CALABACÍN	ESPAÑA	Todos los tipos y variedades	-	14-21	113,21
CEBOLLA	ESPAÑA	Todos los tipos y variedades	-	40-80	34,54
CHAMPIÑÓN	ESPAÑA	Cerrado	-	Medio (30-65 mm)	228,28
COLIFLOR	ESPAÑA	Todos los tipos y variedades	-	16-20 cm	122,87
COL-REPOLLO	ESPAÑA	Todos los tipos y variedades	-	-	173,23
JUDÍA VERDE	ESPAÑA	Todos los tipos y variedades	-	-	477,55
LECHUGA	ESPAÑA	Todos los tipos y variedades	I	400 g o superior	115,73
PEPINO	ESPAÑA	Variedades lisas	-	350-500 g	151,16
PIMIENTO	ESPAÑA	Todos los tipos y variedades	I	40 mm y +	99,73
PUERRO	ESPAÑA	Todos los tipos y variedades	-	-	119,68
TOMATE	ESPAÑA	Cereza	I	-	156,70
	ESPAÑA	Racimo	I	-	111,21
	ESPAÑA	Redondo	I	57-100mm	107,00
ZANAHORIA	ESPAÑA	Todos los tipos y variedades	-	-	45,29

4. PRECIOS REPRESENTATIVOS DE PRODUCTOS GANADEROS

4.1. PRECIOS REPRESENTATIVOS DE PRODUCTOS GANADEROS: BOVINO

4.1.1. Precios Medios Nacionales de Canales de Bovino Pesado

PRECIO MEDIO NACIONAL (€/100kg Canal) DE CANALES DE BOVINO PESADO SEGÚN MODELO COMUNITARIO
DE CLASIFICACIÓN R 2017/1182, R 2017/1184, RD 815/2018 (Euro/100kg canal)

CATEGORÍA	CLASE DE CONFORMACIÓN Y DE ESTADO DE ENGRASAMIENTO	Semana 50 09/12 - 15/12 2024	Semana 51 16/12 - 22/12 2024	Variación €
Categoría A: Canales de machos jóvenes sin castrar de más de un año y menos de dos	Muy buena y poco cubierta (U-2)	633,06	642,42	9,36
	Muy buena y cubierta (U-3)	626,56	628,49	1,93
	Precio medio ponderado Categoría U	631,11	638,26	7,15
	Buena y poco cubierta (R-2)	612,30	610,10	-2,20
	Buena y cubierta (R-3)	614,06	614,54	0,48
	Precio medio ponderado Categoría R	612,98	611,81	-1,17
	Menos buena y poco cubierta (O-2)	560,35	579,84	19,49
Menos buena y cubierta (O-3)	576,33	580,18	3,85	
	Precio medio ponderado Categoría O	566,28	579,97	13,69
Categoría D: Canales de hembras que hayan parido	Mediocre y poco cubierta (P-2)	371,84	379,90	8,06
	Mediocre y cubierta (P-3)	376,23	392,93	16,70
	Precio medio ponderado Categoría P	372,20	381,89	9,69
	Buena y cubierta (R-3)	432,79	438,92	6,13
	Buena y grasa (R-4)	506,31	485,81	-20,50
	Precio medio ponderado Categoría R	447,06	448,02	0,96
	Menos buena y poco cubierta (O-2)	388,17	399,84	11,67
Menos buena y cubierta (O-3)	396,23	423,67	27,44	
Menos buena y grasa (O-4)	480,78	486,22	5,44	
	Precio medio ponderado Categoría O	402,86	422,19	19,33
Categoría E: Canales de otras hembras (de 12 meses o más)	Muy buena y poco cubierta (U-2)	642,93	638,61	-4,32
	Muy buena y cubierta (U-3)	618,07	609,79	-8,28
	Precio medio ponderado Categoría U	626,14	619,14	-7,00
	Buena y poco cubierta (R-2)	616,82	624,78	7,96
	Buena y cubierta (R-3)	617,64	618,52	0,88
	Buena y grasa (R-4)	559,36	575,12	15,76
	Precio medio ponderado Categoría R	611,48	615,86	4,38
Menos buena y poco cubierta (O-2)	474,39	507,96	33,57	
Menos buena y cubierta (O-3)	533,52	533,21	-0,31	
Menos buena y grasa (O-4)	466,25	466,23	-0,02	
	Precio medio ponderado Categoría O	512,50	521,24	8,74
Categoría Z: Canales de animales desde 8 a menos de 12 meses	Muy buena y poco cubierta (U-2)	637,04	632,45	-4,59
	Muy buena y cubierta (U-3)	613,89	611,08	-2,81
	Precio medio ponderado Categoría U	624,31	620,70	-3,61
	Buena y poco cubierta (R-2)	609,66	615,47	5,81
	Buena y cubierta (R-3)	609,25	612,74	3,49
	Precio medio ponderado Categoría R	609,55	613,69	4,14
	Menos buena y poco cubierta (O-2)	559,52	548,97	-10,55
Menos buena y cubierta (O-3)	552,95	548,99	-3,96	
	Precio medio ponderado Categoría O	557,52	548,87	-8,65

4.1.2. Precios Medios Nacionales del Bovino Vivo

R 2017/1182, R 2017/1184 (Euro/100 kg vivo)

BOVINO VIVO	Semana 50 09/12 - 15/12 2024	Semana 51 16/12 - 22/12 2024	Variación €
Machos hasta 480 Kg. vivo	336,99	339,96	2,97
Machos de más de 480 kg. vivo	328,68	331,95	3,27
Hembras que hayan parido	198,27	202,66	4,39
Otras hembras de hasta 380 Kg. vivo	356,11	360,39	4,28
Otras hembras de más de 380 Kg. vivo	347,86	352,85	4,99

4.1.3. Precios Medios Nacionales de Otros Animales de la Especie Bovina

OTROS BOVINOS	Semana 50 09/12 - 15/12 2024	Semana 51 16/12 - 22/12 2024	Variación €
TERNEROS DE 8 DÍAS A 4 SEMANA (Euro/cabeza)			
Macho frisón	145,16	145,12	-0,04
Macho cruzado	251,63	251,34	-0,29
Hembra frisón	105,48	105,31	-0,17
Hembra cruzado	206,94	206,51	-0,43
<i>Media ponderada nacional (Euro/Cabeza)</i>	188,35	188,14	-0,21
TERNEROS DE 6 HASTA 12 MESES (Euro/100kg vivo)			
Macho frisón (base 200 kg)	306,41	306,41	0,00
Macho cruzado (base 200 kg)	492,25	497,62	5,37
Hembra frisón (base 200 kg)	270,00	275,00	5,00
Hembra cruzado (base 200 kg)	369,90	375,21	5,31
<i>Media ponderada nacional (Euro/100kg vivo)</i>	437,47	442,62	5,15

4.2. PRECIOS REPRESENTATIVOS DE PRODUCTOS GANADEROS: OVINO

4.2.1. Precios Medios Nacionales de Canales de Ovino Frescas o Refrigeradas

R 2017/1182, R 2017/1184 (Euro/100 kg canal)

CORDEROS I Y II	Semana 50 09/12 - 15/12 2024	Semana 51 16/12 - 22/12 2024	Variación €
Corderos I (12 a 13 kg/canal)	1.007,98	1.016,13	8,15
Corderos II (13,1 a 16 kg/canal)	958,87	968,73	9,86
<i>Media ponderada</i>	983,43	992,43	9,00

PRECIOS MEDIOS DE CANALES DE OVINO FRESCAS O REFRIGERADAS EN LOS MERCADOS NACIONALES REPRESENTATIVOS

MERCADO REPRESENTATIVO - Cordero 9-19 kg	Semana 50 09/12 - 15/12 2024	Semana 51 16/12 - 22/12 2024	Variación €
Barcelona	1.164,01	1.164,01	0,00
Madrid	1.058,42	1.058,42	0,00
Valencia	990,31	990,31	0,00
Albacete	1.052,20	1.054,60	2,40
Extremadura	1.045,65	1.069,10	23,45
Segovia	993,41	993,41	0,00
Toledo	1.023,72	1.032,90	9,18
Zaragoza	1.065,58	1.065,58	0,00
<i>Media ponderada</i>	1.038,51	1.047,38	8,87

4.3. PRECIOS REPRESENTATIVOS DE PRODUCTOS GANADEROS: PORCINO

4.3.1. Precios Medios de Canales de Porcino de Capa Blanca

CLASIFICACIÓN EUROP R 2017/1182, R 2017/1184 (Euro/100kg canal)

	Clase S (>60% contenido magro)			Clase E (60%-55% contenido magro)			Clase U (55%-50% contenido magro)		
	Semana 50 09/12 - 15/12 2024	Semana 51 16/12 - 22/12 2024	Variación C	Semana 50 09/12 - 15/12 2024	Semana 51 16/12 - 22/12 2024	Variación C	Semana 50 09/12 - 15/12 2024	Semana 51 16/12 - 22/12 2024	Variación C
PRECIO MEDIO NACIONAL	201,96	212,98	11,02	194,04	198,14	4,10	200,64	201,35	0,71

	Clase R (50%-45% contenido magro)			Clase O (45%-40% contenido magro)			Clase P (<40% contenido magro)		
	Semana 50 09/12 - 15/12 2024	Semana 51 16/12 - 22/12 2024	Variación C	Semana 50 09/12 - 15/12 2024	Semana 51 16/12 - 22/12 2024	Variación C	Semana 50 09/12 - 15/12 2024	Semana 51 16/12 - 22/12 2024	Variación C
PRECIO MEDIO NACIONAL	200,30	200,44	0,14	194,78	196,92	2,14	193,04	197,13	4,09

4.3.2. Precios Medios en Mercados Representativos Provinciales de Porcino Cebado (*)

MERCADO REPRESENTATIVO	SELECTO (nivel menor de grasa)			NORMAL (nivel normal de grasa)			GRASO (nivel mayor de grasa)		
	Semana 50 09/12 - 15/12 2024	Semana 51 16/12 - 22/12 2024	Variación C	Semana 50 09/12 - 15/12 2024	Semana 51 16/12 - 22/12 2024	Variación C	Semana 50 09/12 - 15/12 2024	Semana 51 16/12 - 22/12 2024	Variación C
Barcelona	-	-	-	1,63	1,63	0,00	1,60	1,60	0,00
Huesca	1,58	1,58	0,00	1,56	1,56	0,00	1,54	1,54	0,00
Lleida	1,58	1,58	0,00	1,56	1,56	0,00	1,55	1,55	0,00
Murcia	1,61	1,61	0,00	1,60	1,60	0,00	1,59	1,59	0,00
Pontevedra	1,60	1,60	0,00	1,57	1,57	0,00	2,04	2,04	0,00
Salamanca	1,54	1,54	0,00	1,54	1,54	0,00	1,86	1,86	0,00
Segovia	1,58	1,58	0,00	1,56	1,56	0,00	1,86	1,86	0,00
Zaragoza	1,61	1,61	0,00	1,56	1,56	0,00	1,55	1,55	0,00

(*) En Euro/kg vivo

4.3.3. Precios Medios de Porcino Precoz, Lechones y Otras Calidades

(Euro/100kg vivo)

CERDAS DE DESVIEJE	Semana 50 09/12 - 15/12 2024	Semana 51 16/12 - 22/12 2024	Variación €
Cerdas de Desvieje	66,92	63,98	-2,94
CERDOS CEBADOS			
Categoría U	154,49	155,04	0,55
LECHONES			
Lleida.Base 20kg de peso.	260,00	271,00	11,00
Segovia.Base 20kg de peso.	320,00	340,00	20,00
Media nacional. Calidad Normal. Base 20 kg de	289,49	298,05	8,56

4.3.4. Precios Medios de Porcino: Tronco Ibérico

(Euro/100kg vivo)

TOSTONES	Semana 50 09/12 - 15/12 2024	Semana 51 16/12 - 22/12 2024	Variación €
De 5 a 9 kilos	817,14	864,29	47,15
De 9 a 12 kilos	1.071,43	1.118,57	47,14
LECHONES			
Lechón Ibérico Cruzado Base 23 kg	578,44	588,91	10,47
MARRANOS			
Marranos Ibéricos de 35 a 60 kg	397,93	397,93	0,00
PRIMALES			
Primales Ibéricos de 60 a 100 kg	358,70	358,70	0,00
CERDO CEBADO			
Cerdo Cebado (Intensivo)	265,89	265,89	0,00
Cerdo Cebado de Campo (Extensivo)	300,60	300,60	0,00
Cerdo Cebado de Bellota 100% Ibérico	364,93	362,84	-2,09
DESVIEJE			
Reproductores de desvieje	195,65	195,65	0,00
REPRODUCTORES			
Reproductores >6 meses	418,00	418,00	0,00
CASTRONAS			
Castronas	126,09	126,09	0,00

Denominaciones de acuerdo con la Norma de Calidad (RD 4/2014)

Para información sobre precios de productos agrícolas y ganaderos en otros Estados Miembros de la UE:

<https://agridata.ec.europa.eu/extensions/DataPortal/prices.html>



MINISTERIO
DE AGRICULTURA, PESCA
Y ALIMENTACIÓN