

PRECIOS COYUNTURALES



SEMANA 44 – 2024

Del 28 de octubre

Al 3 de noviembre



SUBSECRETARÍA

Subdirección General de Análisis, Coordinación y Estadística

sgapc@mapa.es

<https://www.mapa.gob.es/es/estadistica/temas/>

Publicación elaborada por la
Subsecretaría
Subdirección General de Análisis, Coordinación y Estadística

**MINISTERIO
DE AGRICULTURA, PESCA
Y ALIMENTACIÓN**

© Ministerio de Agricultura, Pesca y Alimentación
Secretaría General Técnica
Centro de Publicaciones
Catálogo de Publicaciones de la Administración General del Estado:
<https://cpage.mpr.gob.es/>

N.I.P.O.: 003190900

Se permite la utilización, copia o reproducción de los datos de este Boletín siempre que se cite expresamente su procedencia.

Índice:

	PÁGINA
PRECIOS MEDIOS NACIONALES.....	4
PRECIOS MEDIOS NACIONALES DE PRODUCTOS AGRÍCOLAS.....	4 - 6
PRECIOS MEDIOS NACIONALES DE PRODUCTOS GANADEROS.....	7 - 8
PRECIOS EN MERCADOS REPRESENTATIVOS DE CEREALES, VINOS Y ACEITES.....	9
PRECIOS MEDIOS EN MERCADOS REPRESENTATIVOS DE CEREALES.....	9 - 11
PRECIOS MEDIOS EN MERCADOS REPRESENTATIVOS DE VINOS.....	12
PRECIOS MEDIOS EN MERCADOS REPRESENTATIVOS DE ACEITES.....	13
PRECIOS DE PRODUCCIÓN DE FRUTAS Y HORTALIZAS EN EL MERCADO INTERIOR.....	14
PRECIOS DE PRODUCCIÓN EN EL MERCADO INTERIOR: FRUTAS.....	14
PRECIOS DE PRODUCCIÓN EN EL MERCADO INTERIOR: PRODUCTOS HORTÍCOLAS.....	16 - 17
PRECIOS REPRESENTATIVOS DE PRODUCTOS GANADEROS.....	18
PRECIOS REPRESENTATIVOS DE PRODUCTOS GANADEROS: BOVINO.....	18
PRECIOS REPRESENTATIVOS DE PRODUCTOS GANADEROS: OVINO.....	19
PRECIOS REPRESENTATIVOS DE PRODUCTOS GANADEROS: PORCINO.....	20 - 21



1. PRECIOS MEDIOS NACIONALES

1.1. PRECIOS MEDIOS NACIONALES DE PRODUCTOS AGRÍCOLAS

1.1.1. Precios Medios Nacionales de Cereales, Arroz, Oleaginosas, Tortas, Proteicos, Vinos y Aceites.					
PRODUCTOS AGRÍCOLAS (especificaciones)		Semana 43 21/10 - 27/10 2024	Semana 44 28/10 - 03/11 2024	Variación semanal euros	Variación semanal %
CEREALES					
(1)	Trigo blando panificable (€/t)	230,07	228,82	-1,25	-0,54
(1)	Trigo duro (€/t)	283,39	282,32	-1,07	-0,38
(1)	Cebada pienso (€/t)	210,27	208,91	-1,36	-0,65
(1)	Cebada malta (€/t)	232,71	232,71	0,00	0,00
(1)	Maíz grano (€/t)	235,81	234,74	-1,07	-0,45
ARROZ					
(2)	Arroz cáscara japónica (€/t)	504,01	504,01	0,00	0,00
(2)	Arroz cáscara índica (€/t)	400,00	400,00	0,00	0,00
(3)	Arroz blanco japónica (€/t)	1213,39	1213,39	0,00	0,00
(3)	Arroz blanco índica (€/t)	1150,00	1150,00	0,00	0,00
(3)	Arroz blanco vaporizado (€/t)	1075,00	1075,00	0,00	0,00
(3)	Arroz partido (€/t)	507,96	507,96	0,00	0,00
SEMILLAS OLEAGINOSAS					
(4)	Pipa de girasol alto oleico (€/t)	487,14	494,02	6,88	1,41
(4)	Pipa de girasol convencional (€/t)	417,66	424,71	7,05	1,69
(4)	Colza (€/t)	426,94	427,01	0,08	0,02
TORTAS DE GIRASOL Y SOJA					
(9)	Torta de girasol. 34%-36% proteína (€/t)	207,44	207,38	-0,06	-0,03
(9)	Torta de soja. 44%-47% proteína (€/t)	375,75	361,45	-14,30	-3,80
PROTEICOS					
(10)	Alfalfa. Balas 1ª Cat. 16,5%-18% proteína (€/t)	204,81	203,10	-1,71	-0,83
(10)	Alfalfa. Pellets estándar. 14%-16% proteína (€/t)	171,60	171,34	-0,26	-0,15
(4)	Guisantes secos (€/t)	269,86	270,25	0,39	0,14
(2)	Lentejas (€/t)	932,18	932,17	-0,01	0,00
(2)	Garbanzos (€/t)	514,16	514,63	0,47	0,09
(2)	Habás secas (€/t)	293,17	293,78	0,61	0,21
VINOS					
(5)	Vino blanco sin DOP/IGP (€/hectolitro)	47,36	47,17	-0,19	-0,40
(5)	Vino tinto sin DOP/IGP, 12 p. color (€/hectolitro)	44,34	44,68	0,34	0,77
ACEITE DE OLIVA Y ORUJO					
(6)	Aceite de oliva virgen extra < 0,8º (€/100 kg)	722,49	702,25	-20,24	-2,80
(6)	Aceite de oliva virgen, de 0,8º a 2º (€/100 kg)	666,75	637,80	-28,95	-4,34
(6)	Aceite de oliva lampante > 2º (€/100 kg)	622,11	600,42	-21,69	-3,49
(7)	Aceite de oliva refinado (€/100 kg)	619,74	584,61	-35,13	-5,67
(8)	Aceite de orujo de oliva crudo (€/100 kg)	214,63	209,49	-5,14	-2,39
(7)	Aceite de orujo de oliva refinado (€/100 kg)	356,93	342,37	-14,56	-4,08
ACEITE DE GIRASOL					
(7)	Aceite de girasol refinado convencional (€/100 kg)	121,53	121,63	0,10	0,08
(7)	Aceite de girasol refinado alto oleico (€/100 kg)	140,02	141,68	1,66	1,19
ACEITE DE SOJA					
(7)	Aceite refinado de soja (€/100 kg)	120,19	130,28	10,09	8,40
ACEITUNA DE MESA					
(11)	Aceituna de mesa, media de variedades (€/100 kg)	139,36	126,83	-12,53	-8,99
(11)	Variedad Carrasqueña (€/100 kg)	124,00	124,00	0,00	0,00
(11)	Variedad Gordal (€/100 kg)	264,10	--	--	--
(11)	Variedad Manzanilla (€/100 kg)	140,73	134,00	-6,73	-4,78
(11)	Variedad Hojiblanca (€/100 kg)	122,66	122,59	-0,07	-0,06

Posición comercial:

(1) Salida de almacén cargado o entregado al transformador después de intermediario; (2) Granel sobre almacén agricultor/cooperativa
(3) Salida granel industria; (4) Almacén comprador mayorista; (5) Salida bodega; (6) Salida almazara; (7) Salida industria refinadora
(8) Salida industria extractora; (9) Salida industria molidora; (10) Salida industria deshidratadora; (11) Entrada a entamadora

COMENTARIOS DE MERCADO

- **CEREALES (▼):** Continúa la tendencia, pues se registran descensos moderados en casi todas las cotizaciones medias: **cebada pienso** (-0,65 %), **trigo blando** (-0,54%), **maíz grano** (-0,45 %) y **trigo duro** (-0,38 %). Solo la **cebada malta** repite el precio medio de la semana anterior (0,00 %).
- **ARROZ (=):** Estabilidad debida a la repetición de precio de todos los tipos en seguimiento.
- **SEMILLAS OLEAGINOSAS (▲=):** Subida tanto de la **semilla de girasol convencional** (1,69 %) como de la **semilla de girasol alto oleico** (1,41 %). La **colza** se mantiene casi invariable (0,02%).
- **TORTAS DE GIRASOL Y SOJA (▼):** Las **tortas oleaginosas** registran, del lado de la **torta de girasol** estabilidad (-0,03%), y del lado de la **torta de soja** precios medios a la baja (-3,80 %).
- **PROTEICOS (▲▼=):** Bajan la **alfalfa: balas** (-0,83 %) y **pellets** (-0,15 %). Suben las **habas secas** (0,21%), los **guisantes** (0,14 %) y los **garbanzos** (0,09 %). Repiten cotización las **lentejas** (0,00 %).
- **VINOS (▲▼):** Se aprecia el **vino tinto sin DOP/IGP** (0,77 %), mientras que se deprecia el **vino blanco sin DOP/IGP** (-0,40 %).
- **ACEITE DE OLIVA Y ORUJO (▼):** Descenso una semana más en todas las cotizaciones en seguimiento: **aceite de oliva refinado** (-5,67 %), **aceite de oliva virgen** (-4,34 %), **aceite orujo de oliva refinado** (-4,08 %), **aceite de oliva lampante** (-3,49 %) y **aceite de oliva virgen extra** (-2,80 %) y **aceite orujo de oliva crudo** (-2,39 %).
- **ACEITES DE SEMILLAS (▲):** La principal subida es la del **aceite de soja** (8,40 %), seguido, de lejos, el **aceite de girasol: refinado alto oleico** (1,19 %), y, cercano a la estabilidad, el **refinado convencional** (0,08 %).
- **ACEITUNA DE MESA (▼):** Bajada destacada de la **aceituna de mesa** (-8,99 %).

1.1.2. Precios Medios Nacionales en Origen de Frutas y Hortalizas					
PRODUCTOS AGRÍCOLAS (especificaciones)		Semana 43 21/10-27/10 2024	Semana 44 28/10-03/10 2024	Variación semanal euros	Variación semanal %
FRUTAS					
(1)	Clementina (€/100 kg)	47,73	47,63	-0,10	-0,21
(1)	Limón (€/100 kg)	49,43	47,38	-2,05	-4,14
(1)	Mandarina (€/100 kg)	50,36	50,75	0,39	0,77
(1)	Naranja Grupo Blancas (€/100 kg)	26,15	26,10	-0,05	-0,19
(1)	Naranja Salustiana (€/100 kg)*	26,15	26,10	-0,05	-0,19
(1)	Naranja Grupo Navel (€/100 kg)	27,36	27,80	0,45	1,63
(1)	Naranja Navelina (€/100 kg)*	27,36	27,80	0,45	1,63
(1)	Satsuma (€/100 kg)	23,91	23,50	-0,41	-1,72
(1)	Manzana Fuji (€/100 kg)*	79,49	85,99	6,50	8,18
(1)	Manzana Gala (€/100 kg)*	59,73	59,38	-0,35	-0,59
(1)	Manzana Golden (€/100 kg)*	60,15	59,11	-1,04	-1,73
(1)	Pera Blanquilla (€/100 kg)	71,96	71,96	0,00	0,00
(1)	Pera Conferencia (€/100 kg)	78,98	78,62	-0,36	-0,46
(1)	Ciruela (€/100 kg)	100,00	120,00	20,00	20,00
(1)	Melocotón Carne Amarilla (€/100 kg)*	88,20	88,20	0,00	0,00
(1)	Aguacate (€/100 kg)	237,57	206,64	-30,93	-13,02
(1)	Caqui (€/100 kg)	44,39	43,08	-1,31	-2,95
(1)	Granada (€/100 kg)	75,75	75,78	0,03	0,04
(1)	Higos y Brevas (€/100 kg)	250,31	250,31	0,00	0,00
(1)	Plátano (€/100 kg)*	38,98	38,51	-0,47	-1,21
(1)	Uva de mesa con pepitas (€/100 kg)	111,79	111,79	0,00	0,00
(1)	Uva de mesa sin pepitas (€/100 kg)	81,83	82,31	0,48	0,58
HORTALIZAS					
(1)	Acelga (€/100 kg)	83,54	78,18	-5,36	-6,41
(1)	Ajo (€/100 kg)	189,56	189,71	0,15	0,08
(1)	Alcachofa (€/100 kg)	211,00	233,33	22,33	10,58
(1)	Berenjena (€/100 kg)	33,46	54,06	20,60	61,56
(1)	Brócoli (€/100 kg)	57,91	55,47	-2,44	-4,22
(1)	Calabacín (€/100 kg)	66,04	70,81	4,78	7,23
(1)	Cebolla (€/100 kg)	19,22	19,51	0,29	1,49
(1)	Champiñón (€/100 kg)	202,64	202,87	0,23	0,12
(1)	Coliflor (€/100 kg)	86,24	74,82	-11,42	-13,24
(1)	Col repollo hoja lisa (€/100 kg)	84,85	86,42	1,58	1,86
(1)	Escarola (€/100 kg)	69,02	67,37	-1,64	-2,38
(1)	Haba verde (€/100 kg)	148,00	148,00	0,00	0,00
(1)	Judía verde tipo plana (€/100 kg)	178,02	177,67	-0,35	-0,20
(1)	Lechuga Romana (€/100 ud)	37,14	37,89	0,75	2,03
(1)	Pepino (€/100 kg)	48,35	76,97	28,61	59,17
(1)	Pimiento verde tipo italiano (€/100 kg)	63,31	81,66	18,35	28,99
(1)	Puerro (€/100 kg)	74,80	75,00	0,20	0,27
(1)	Tomate cereza (€/100 kg)*	182,45	176,71	-5,74	-3,15
(1)	Tomate racimo (€/100 kg)*	106,67	104,07	-2,60	-2,44
(1)	Tomate redondo liso (€/100 kg)*	79,51	79,52	0,01	0,02
(1)	Zanahoria (€/100 kg)	29,95	29,95	0,00	0,00
(1)	Patata (€/100 kg)	43,39	43,35	-0,04	-0,09

Posición comercial:

(1) Granel: En árbol, finca, almacén agricultor, alhóndiga, lonja, etc. En cítricos y uva de mesa, los precios se dan "en árbol" y "en cepa" respectivamente. Los precios del plátano, por las peculiaridades de su comercialización, son estimados a partir de las cotizaciones obtenidas y contrastadas por la organización de productores (OP), en la posición comercial "venta en verde al madurador".

*Precios notificados a la Comisión Europea (art. 11 y anexo I.5.c del Reglamento de Ejecución (UE) 2017/1185).

COMENTARIOS DE MERCADO

• **CÍTRICOS (▼▲):** Se incrementa el precio medio en árbol de la **naranja Navelina** (1,63 %), mientras aumenta también, en menor proporción, el de la **mandarina** (0,77 %). Sin embargo, disminuyen los de la **satsuma** (-1,72 %), la **clementina** (-0,21 %), y la **Salustiana** (-0,19 %) pasando a bajar, en mayor medida, el del **limón** (-4,12 %).

• **FRUTA DE PEPITA (▼▲):** Aunque vuelve a crecer la cotización media en origen de las **manzanas Fuji** (8,18 %), descienden las del resto de referencias en este apartado: **manzana Golden** (-1,73 %), **Gala** (-0,59 %) y **pera Conferencia** (-0,46 %), con la excepción de la **pera Blanquilla**, cuyo valor no varía esta semana.

• **FRUTA DE HUESO (▲):** En la recta final de la campaña, se mantienen las tendencias en la evolución de las medias de los últimos productos de referencia en cotización: significativamente al alza en el caso de la **ciruela** (20,00 %) y sin variaciones en el **melocotón de carne amarilla**.

• **OTRAS FRUTAS (▼▲):** Siguen cayendo los precios medios en origen del **aguacate** (-13,04 %) y del **caqui** (-2,95 %), así como, esta semana, también se mueve a la baja el del **plátano** (-1,21 %). Se aprecian, ligeramente, la **uva sin pepitas** (0,58 %) y la **granada** (0,04 %). Repiten cotización tanto el **higo** como la **uva con pepitas**.

• **HORTALIZAS (▲▼):** En este final de octubre, se observan fuertes incrementos de los precios de muchos de los productos hortícolas. Sobresalen las subidas registradas para la **berenjena** (61,55 %), el **pepino** (59,17 %), el **pimiento verde tipo italiano** (28,99 %) y la **alcachofa** (10,58 %). Entre las bajadas, de menor magnitud y afectando a menos productos del grupo, destacan las de la **coliflor** (-13,24 %), la **acelga** (-6,41 %) y el **brócoli** (-4,22 %). Descenso también, muy leve, para la **patata** (-0,09 %).

1.1.3. Precios Medios Nacionales de Productos Agrícolas: Gráficos

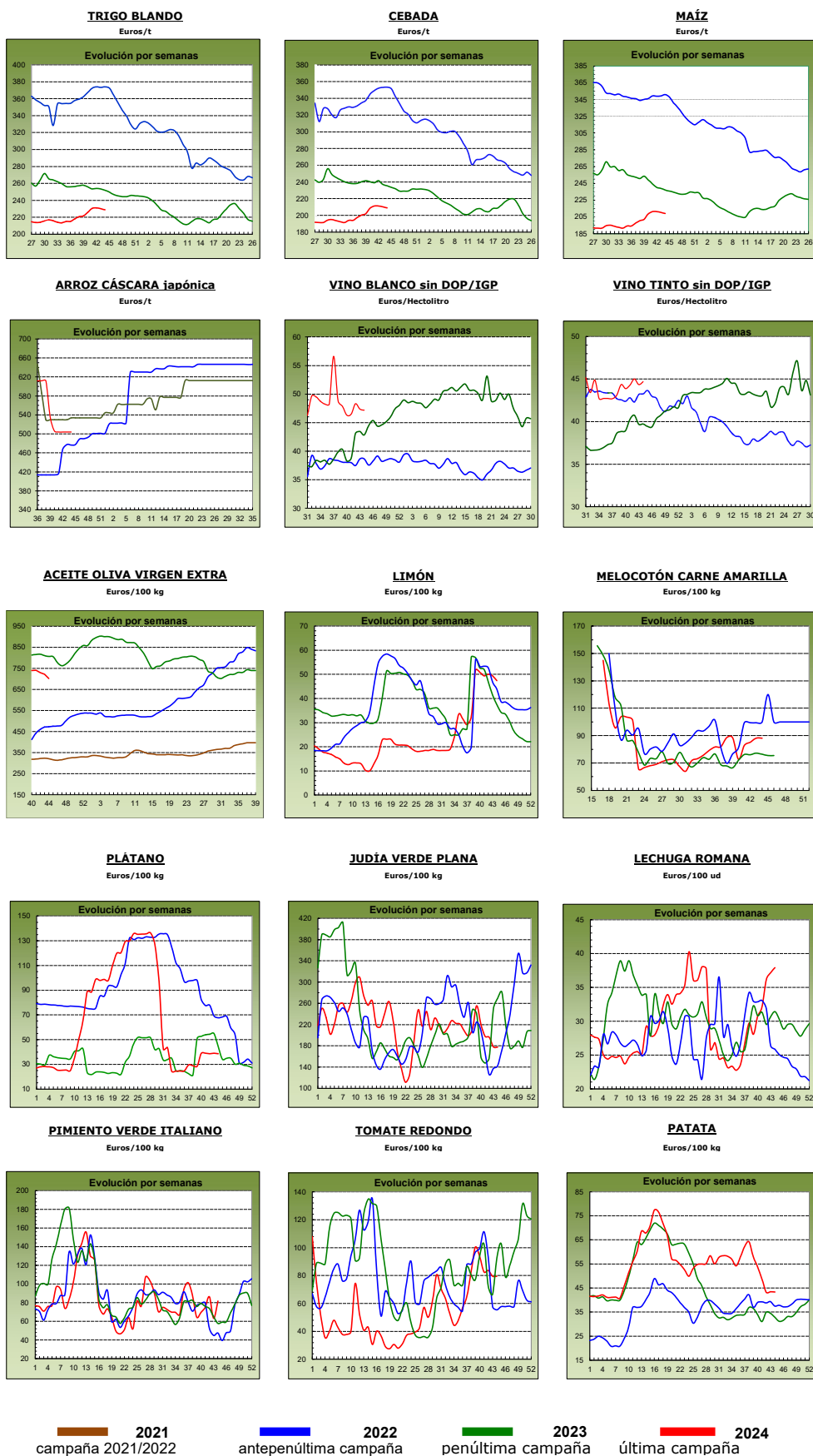

1.2. PRECIOS MEDIOS NACIONALES DE PRODUCTOS GANADEROS

1.2.1. Precios Medios Nacionales de Productos Ganaderos					
PRODUCTOS GANADEROS (especificaciones)		Semana 43 21/10 - 27/10 2024	Semana 44 28/10 - 03/11 2024	Variación semanal euros	Variación semanal %
VACUNO					
(1)	Ternera, 180-300 kilos (€/100 kg canal)	561,59	562,40	0,81	0,14
(1)	Machos de 12 a 24 meses (Clase R) (€/100 kg canal)	574,91	574,19	-0,72	-0,13
(1)	Animales de 8 a 12 meses (Clase R) (€/100 kg canal)	568,47	575,06	6,59	1,16
(1)	Bovino vivo, conjunto categorías (€/100 kg vivo)	297,28	298,05	0,77	0,26
CORDERO					
(1)	Corderos 9-19 kilos (€/100 kg canal)	986,79	985,56	-1,23	-0,12
(1)	Corderos 12-16 kilos (€/100 kg canal)	934,87	933,88	-0,99	-0,11
(1)	Corderos Ligeros (12-13 kilos) (€/100 kg canal)	961,00	959,78	-1,22	-0,13
(1)	Corderos Pesados (13-16 kilos) (€/100 kg canal)	908,73	907,97	-0,76	-0,08
PORCINO					
(1)	Porcino >60% magro (Clase S) (€/100 kg canal)	206,66	203,48	-3,18	-1,54
(1)	Porcino 60-55% magro (Clase E) (€/100 kg canal)	200,46	196,51	-3,95	-1,97
(1)	Porcino 55-50% magro (Clase U) (€/100 kg canal)	206,28	203,58	-2,70	-1,31
(1)	Porcino 50-45% magro (Clase R) (€/100 kg canal)	206,54	205,51	-1,03	-0,50
(1)	Lechón 20 kg (€/unidad)	52,36	52,36	0,00	0,00
POLLO					
(2)	Pollo, media de canales del 83% y 65% rdto. (€/100 kg canal)	225,81	227,54	1,73	0,77
(2)	Pollo P10 (83% rdto.) (€/100 kg canal)	213,30	213,07	-0,23	-0,11
(2)	Pollo P90 (65% rdto.) (€/100 kg canal)	226,46	228,28	1,82	0,80
(2)	Pollo: Cuartos traseros (€/100 kg)	221,42	221,02	-0,40	-0,18
(2)	Pollo: Filete de pechuga (€/100 kg)	488,15	488,94	0,79	0,16
HUEVOS (*)					
(3)	Huevos tipo jaula acondicionada, media Clase L y M (€/100 kg)	219,17	223,70	4,53	2,07
(3)	Huevos tipo jaula acondicionada - Clase L (€/docena)	1,76	1,79	0,03	1,70
(3)	Huevos tipo jaula acondicionada - Clase M (€/docena)	1,55	1,59	0,04	2,58
(3)	Huevos tipo gallina suelta en gallinero, media Clase L y M (€/100 kg)	232,49	239,11	6,62	2,85
(3)	Huevos tipo gallina suelta en gallinero - Clase L (€/docena)	1,85	1,90	0,05	2,70
(3)	Huevos tipo gallina suelta en gallinero - Clase M (€/docena)	1,66	1,71	0,05	3,01
(3)	Huevos tipo campero, media Clase L y M (€/100 kg)	244,20	249,16	4,96	2,03
(3)	Huevos tipo campero - Mezcla Clase L y M (€/docena)	1,85	1,88	0,03	1,62
(3)	Huevos Ecológicos, media Clase L y M (€/100 kg)	338,52	346,31	7,79	2,30
(3)	Huevos Ecológicos - Clase L (€/docena)	2,64	2,69	0,05	1,89
(3)	Huevos Ecológicos - Clase M (€/docena)	2,48	2,55	0,07	2,82
CONEJO					
(4)	Conejo 1,8-2,2 kilo,vivo (€/100 kg)	252,69	255,73	3,04	1,20
LECHE Y PRODUCTOS LÁCTEOS					
(6)	Suero de leche en polvo (€/100 kg)	92,66	86,25	-6,41	-6,92
(6)	Mantequilla sin sal (formato 25 kg) (€/100 kg)	938,37	889,09	-49,28	-5,25
(6)	Nata 30% materia grasa (a granel) (€/100 kg)	289,02	290,42	1,40	0,48
(5)	Leche cruda de vaca (€/100 kg). Fuente: INFOLAC		Precio agosto 2024: 45,92 €/100 kg		
MIEL Y PRODUCTOS APÍCOLAS					
(7)	Miel multifloral a granel (€/100 kg)		Precio agosto 2024: 342,01 €/100 kg		
(7)	Miel multifloral envasada (€/100 kg)		Precio agosto 2024: 702,12 €/100 kg		
(7)	Polen a granel (€/100 kg)		Precio agosto 2024: 1.123,20 €/100 kg		
(7)	Polen envasado (€/100 kg)		Precio agosto 2024: 1.706,82 €/100 kg		

Posición comercial:

- (1) Entrada matadero; (2) Salida muelle matadero; (3) Salida muelle centro de embalaje; (4) Salida granja;
 (5) Precio pagado al ganadero; (6) Precio franco fábrica sin impuestos ni costes; (7) Venta a la industria o mayorista

COMENTARIOS DE MERCADO

• **VACUNO (▲▼)**: En las **canales de vacuno** se registran esta semana precios con tendencia alcista, ligera en el caso de las canales de ternera (0,14 %) y más destacada en el de las canales de animales 8-12 meses (1,16 %), anotando un descenso poco pronunciado las canales de machos 12-24 meses (-0,13 %). Subida media en las cotizaciones de los **animales vivos** (0,26 %).

• **OVINO (▼)**: Se interrumpe la tendencia alcista en las cotizaciones de las **canales de cordero**, registrándose esta semana una leve variación negativa en el promedio de las clasificaciones en seguimiento (-0,11 %).

• **PORCINO (▼)**: Desdenso medio semanal (-1,33 %) en las cotizaciones de las diferentes clases de **canales de porcino de capa blanca**. Variaciones negativas y livianas de precios en los **porcinos cebados (▼)** en el conjunto de plazas nacionales. En el **lechón base 20 kg (=)** los precios medios se mantienen estables.

• **POLLOS (▲▼)**: Subida media (0,77 %) en los precios de las **canales de pollo**. En los **cortes de pollo** se registraron sentidos contrarios en la evolución de sus precios, ambos movimientos con fuerza ligera, registrando subidas en los filetes de pechuga (0,16 %) y bajadas en los cuartos traseros (-0,18 %).

• **HUEVOS DE GALLINA (▲)**: Se mantiene la tendencia ascendente, sumando cinco semanas de subidas ininterrumpidas en todos ellos, y más de diez en varios, en la evolución de los precios medios de los huevos: **huevos tipo jaula acondicionada** (2,07 %), **tipo gallina suelta en gallinero** (2,85 %), **tipo campero** (2,03 %) y **huevos ecológicos** del (2,30 %).

• **CONEJO (▲)**: Se aprecia el **conejo vivo de granja** (1,20 %) por séptima semana consecutiva.

• **PRODUCTOS LÁCTEOS (▼▲)**: El **suero de leche en polvo** y la **mantequilla sin sal** anotaron precios medios con tendencia bajista (-6,92 % y -5,25 %, respectivamente). El precio medio de la **nata 30 % de materia grasa** anotó un ligero ascenso (0,48 %).

1.2.2. Precios Medios Nacionales de Productos Ganaderos: Gráficos

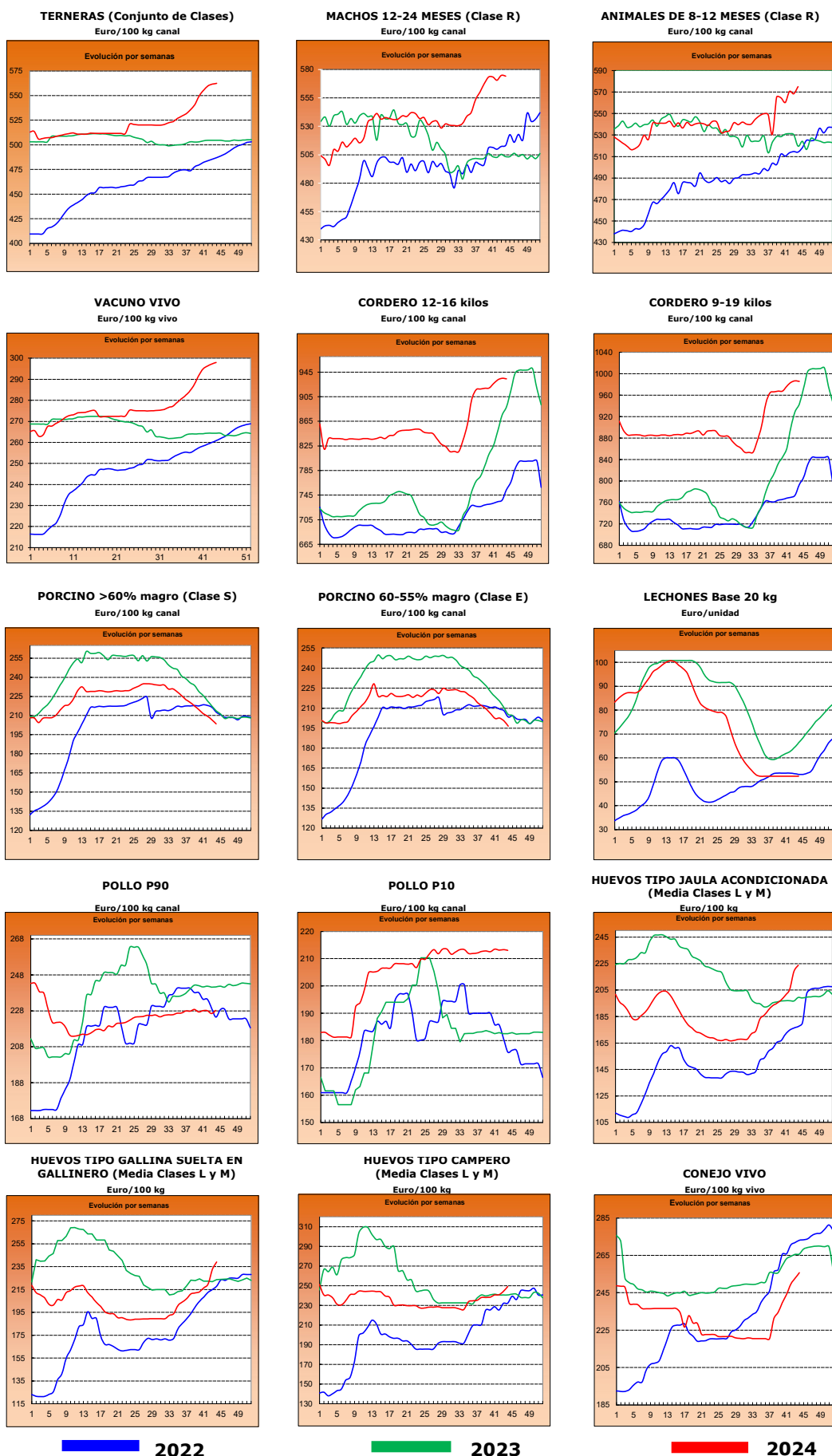

2.- PRECIOS EN MERCADOS REPRESENTATIVOS DE CEREALES, ALFALFA, ARROZ, VINOS, ACEITES Y SEMILLA DE GIRASOL

2.1. PRECIOS EN MERCADOS REPRESENTATIVOS DE CEREALES, ALFALFA Y ARROZ

2.1.1. Precios Medios en Mercados Representativos: Trigo y Alfalfa

Precios en Euro/Tonelada

REGLAMENTO (UE) 2017/1185 DE LA COMISION. Artículo 11, Anexo I. 1. (trigo); Artículo 12 (a), Anexo II.2 (alfalfa)

TRIGO: Salida de almacén cargado o entregado al transformador después de intermediario. Mercanca nacional y/o importada.

ALFALFA: Salida industria deshidratadora

PRODUCTO	MERCADO REPRESENTATIVO	Semana 43 21/10-27/10 2024	Semana 44 28/10-03/11 2024	Variación €
Trigo Blando Panificable	Albacete	227,00	227,00	0,00
	Ávila	235,00	234,00	-1,00
	Barcelona	250,00	250,00	0,00
	Burgos	227,14	224,40	-2,74
	Cádiz	228,00	227,00	-1,00
	Ciudad Real	221,00	221,00	0,00
	Cuenca	223,00	223,00	0,00
	Guadalajara	226,00	223,60	-2,40
	Huesca	230,00	229,00	-1,00
	León	229,80	229,40	-0,40
	Lérida	230,00	228,00	-2,00
	Madrid	232,00	230,00	-2,00
	Murcia	225,00	225,00	0,00
	Navarra	235,00	235,00	0,00
	Palencia	227,80	225,20	-2,60
	Pontevedra	245,00	245,00	0,00
	Salamanca	236,60	235,60	-1,00
	Segovia	228,80	224,40	-4,40
	Sevilla	228,00	227,00	-1,00
	Soria	226,40	226,00	-0,40
Tarragona	230,00	232,00	2,00	
Toledo	238,00	238,00	0,00	
Valladolid	233,76	231,30	-2,46	
Zamora	230,60	230,60	0,00	
Zaragoza	235,00	235,00	0,00	
Trigo Duro	Cádiz	282,00	280,00	-2,00
	Córdoba	285,00	285,00	0,00
	Sevilla	282,00	280,00	-2,00
	Toledo	257,00	257,00	0,00
	Zaragoza	285,00	285,00	0,00
Alfalfa Balas	Albacete	232,00	232,00	0,00
	Burgos	170,00	185,00	15,00
	Córdoba	160,00	160,00	0,00
	Huesca	200,67	200,00	-0,67
	Lérida	185,25	178,67	-6,58
	Navarra	197,50	197,50	0,00
	Palencia	290,00	290,00	0,00
	Sevilla	170,00	170,00	0,00
	Toledo	195,00	195,00	0,00
	Valladolid	284,00	284,00	0,00
	Zamora	210,00	220,00	10,00
Zaragoza	196,25	196,25	0,00	
Alfalfa Pellets	Albacete	226,00	226,00	0,00
	Burgos	175,00	175,00	0,00
	Córdoba	162,00	162,00	0,00
	Huesca	168,33	168,00	-0,33
	Lérida	173,75	173,33	-0,42
	Navarra	207,50	207,50	0,00
	Palencia	270,00	270,00	0,00
	Sevilla	188,00	188,00	0,00
	Toledo	224,00	224,00	0,00
	Valladolid	312,00	312,00	0,00
	Zamora	175,00	175,00	0,00
	Zaragoza	159,00	158,75	-0,25

2.1.2. Precios Medios en Mercados Representativos: Cebada

Precios en Euro/Tonelada

REGLAMENTO (UE) 2017/1185 DE LA COMISION. Artículo 11, Anexo I. 1.

Salida de almacén cargado o entregado al transformador después de intermediario. Mercancía nacional y/o importada.

PRODUCTO	MERCADO REPRESENTATIVO	Semana 43 21/10-27/10 2024	Semana 44 28/10-03/11 2024	Variación €
Cebada Pienso	Albacete	205,60	204,60	-1,00
	Ávila	212,00	211,00	-1,00
	Burgos	210,00	208,00	-2,00
	Cádiz	217,00	217,00	0,00
	Ciudad Real	208,00	207,20	-0,80
	Córdoba	213,00	213,00	0,00
	La Coruña	220,00	220,00	0,00
	Cuenca	209,00	208,00	-1,00
	Guadalajara	211,60	207,60	-4,00
	Huesca	212,00	211,00	-1,00
	León	213,00	213,00	0,00
	Lérida	212,00	210,00	-2,00
	Murcia	215,00	215,00	0,00
	Palencia	210,00	208,00	-2,00
	Salamanca	215,00	215,00	0,00
	Segovia	210,00	205,00	-5,00
	Soria	210,00	209,00	-1,00
	Teruel	218,00	218,00	0,00
	Toledo	214,60	211,80	-2,80
	Valladolid	218,00	215,00	-3,00
Zamora	213,00	213,00	0,00	
Zaragoza	215,00	215,00	0,00	
Cebada Malta	Huesca	232,00	232,00	0,00
	Navarra	230,00	230,00	0,00
	Zaragoza	235,00	235,00	0,00

2.1.3. Precios Medios en Mercados Representativos: Maíz y Arroz

Precios en Euro/Tonelada

REGLAMENTO (UE) 2017/1185 DE LA COMISION. Artículo 11, Anexo I. 1. Cereales y 2 Arroz

Maíz grano: precios salida de almacén cargado. Mercancía nacional y/o importada.

Arroz cáscara precios salida almacén agricultor o en cooperativa, y arroz blanco precios salida industria

PRODUCTO	MERCADO REPRESENTATIVO	Semana 43 21/10-27/10 2024	Semana 44 28/10-03/11 2024	Variación €
Maíz Grano	Albacete	229,20	230,00	0,80
	Badajoz	243,00	243,00	0,00
	Cáceres	243,00	243,00	0,00
	Ciudad Real	240,20	245,00	4,80
	La Coruña	229,00	229,00	0,00
	Gerona	240,00	238,00	-2,00
	Huesca	229,00	228,00	-1,00
	León	238,20	236,20	-2,00
	Lérida	230,00	230,00	0,00
	Madrid	235,00	235,00	0,00
	Navarra	230,00	230,00	0,00
	Pontevedra	229,00	229,00	0,00
	Salamanca	242,20	242,20	0,00
	Toledo	241,00	240,00	-1,00
	Valladolid	244,14	244,14	0,00
	Zamora	242,80	235,80	-7,00
Zaragoza	240,00	240,00	0,00	
Arroz cáscara (Indica)	Valencia	400,00	400,00	0,00
Arroz cáscara (Japónica)	Huesca	380,00	380,00	0,00
	Tarragona	523,50	523,50	0,00
	Valencia	500,00	500,00	0,00
	Zaragoza	500,00	500,00	0,00
Arroz blanco (Indica)	Valencia	1150,00	1150,00	0,00
Arroz blanco (Japónica)	Tarragona	1251,00	1251,00	0,00
	Valencia	1230,00	1230,00	0,00
	Zaragoza	570,00	570,00	0,00
Arroz blanco vaporizado	Valencia	1075,00	1075,00	0,00
Arroz partido	Tarragona	530,50	530,50	0,00
	Valencia	482,50	482,50	0,00

2.2. PRECIOS EN MERCADOS REPRESENTATIVOS DE VINOS
--

R. EJECUCIÓN (UE) 2017/1185 DE LA COMISION. Artículo 11, Anexo II. 3.

En €/hectólitro, salida bodega, a granel, pago al contado sin I. V. A.

PRODUCTO	MERCADO REPRESENTATIVO	Semana 43 21/10-27/10 2024	Semana 44 28/10-03/11 2024	Variación €
Vino Blanco sin DOP/IPG	Albacete	59,59	59,15	-0,43
	Badajoz	43,92	45,74	1,82
	Ciudad Real	45,71	44,03	-1,68
	Toledo	49,31	51,10	1,79
Vino Tinto sin DOP / IPG	Precio de vino tinto referido al producto de 12 puntos de color			
	Albacete	46,38	48,46	2,08
	Ciudad Real	36,88	36,88	0,00
	Cuenca	51,34	51,34	0,00
	Murcia	--	43,20	--
	Toledo	43,01	42,44	-0,57

2.3. PRECIOS EN MERCADOS REPRESENTATIVOS DE ACEITES Y SEMILLAS DE GIRASOL

Aceites. Precios salida almazara/orujera/refinadora, en €/100 kg, sin I.V.A. Rgto. 2017/1185. Art.11. Anexo I.3.

Semilla de girasol. Precios en almacén del comprador mayorista, en €/t, sin I.V.A. Rgto 2017/1185. Art. 8

PRODUCTO Y ESPECIFICACIONES	MERCADO REPRESENTATIVO	Semana 43 21/10-27/10 2024	Semana 44 28/10-03/11 2024	Variación €
ACEITE DE OLIVA VIRGEN EXTRA Menos de 0,8°	Albacete	650,00	650,00	0,00
	Almería	660,00	660,00	0,00
	Badajoz	711,00	696,00	-15,00
	Cádiz	800,00	800,00	0,00
	Ciudad Real	855,00	830,00	-25,00
	Córdoba	704,50	694,50	-10,00
	Cuenca	668,30	661,30	-7,00
	Granada	713,50	690,00	-23,50
	Huelva	711,00	711,00	0,00
	Jaén	711,50	690,00	-21,50
	Málaga	716,50	692,00	-24,50
	Murcia	668,00	662,00	-6,00
	Sevilla	738,00	707,50	-30,50
Tarragona	720,00	700,00	-20,00	
Toledo	694,00	670,00	-24,00	
Zaragoza	645,00	645,00	0,00	
ACEITE DE OLIVA VIRGEN De 0,8° a 2°	Albacete	610,00	600,00	-10,00
	Badajoz	610,00	610,00	0,00
	Cádiz	790,00	790,00	0,00
	Ciudad Real	834,00	808,00	-26,00
	Córdoba	666,00	646,00	-20,00
	Cuenca	631,70	630,00	-1,70
	Granada	660,00	645,00	-15,00
	Huelva	740,00	740,00	0,00
	Jaén	666,50	628,50	-38,00
	Málaga	670,00	660,00	-10,00
	Murcia	632,00	630,00	-2,00
	Sevilla	660,00	637,50	-22,50
	Tarragona	670,00	650,00	-20,00
Toledo	620,00	630,00	10,00	
Zaragoza	610,00	610,00	0,00	
ACEITE DE OLIVA LAMPANTE	Albacete	590,00	580,00	-10,00
	Badajoz	590,00	590,00	0,00
	Cádiz	758,00	758,00	0,00
	Ciudad Real	813,00	789,00	-24,00
	Córdoba	616,00	616,00	0,00
	Cuenca	598,80	601,70	2,90
	Granada	632,00	596,00	-36,00
	Huelva	715,00	715,00	0,00
	Jaén	633,00	595,00	-38,00
	Málaga	662,50	647,50	-15,00
	Murcia	599,00	601,00	2,00
	Sevilla	635,00	615,00	-20,00
	Tarragona	450,00	450,00	0,00
Toledo	587,00	575,00	-12,00	
Zaragoza	570,00	570,00	0,00	
ACEITE DE OLIVA REFINADO	Córdoba	610,00	590,00	-20,00
	Jaén	621,50	584,00	-37,50
	Sevilla	630,00	582,50	-47,50
	Tarragona	600,00	580,00	-20,00
ACEITE DE ORUJO DE OLIVA CRUDO	Córdoba	220,00	215,00	-5,00
	Jaén	219,50	205,00	-14,50
	Málaga	216,00	208,00	-8,00
	Sevilla	220,00	204,00	-16,00
	Tarragona	200,00	200,00	0,00
Toledo	205,00	205,00	0,00	
ACEITE DE ORUJO DE OLIVA REFINADO	Sevilla	358,00	342,50	-15,50
PIPA DE GIRASOL Alto oleico	Centro	440,59	452,29	11,70
	Norte	538,32	539,58	1,25
	Sur	444,89	456,56	11,67
PIPA DE GIRASOL Convencional	Centro	417,84	424,13	6,29
	Norte	411,08	414,62	3,54
	Sur	425,75	437,53	11,77

3. PRECIOS DE PRODUCCIÓN DE FRUTAS Y HORTALIZAS EN EL MERCADO INTERIOR

3.1. PRECIOS DE PRODUCCIÓN EN EL MERCADO INTERIOR FRUTAS

3.1.1. Precios de Producción de Frutas en el Mercado Interior:

Precios diarios y Precios Medios Ponderados Semanales en mercados representativos provinciales.

Precios a la salida del centro de acondicionamiento de productos seleccionados, embalados y, en su caso, en palets (€/100 kg peso neto)

CÍTRICOS

PRODUCTO	MERCADO	VARIEDAD O TIPO	CAT.	CALIBRE	DÍA/MES							
					28/10	29/10	30/10	31/10	1/11	2/11	3/11	PMPS
CLEMENTINA	Castellón	Arrufatina	I	1x-3	131,21	122,38	121,19	131,21	--	--	--	124,96
	Valencia	Arrufatina	I	1x-3	122,25	119,17	118,20	119,79	111,25	96,42	104,84	117,79
	Valencia	Clemenpons	I	1x-3	103,55	103,55	103,55	103,55	--	--	--	103,55
	Castellón	Clemenrubí/PRI23	I	1x-3	--	105,25	--	92,93	--	--	--	99,09
	Castellón	Clemenules	I	1x-3	124,90	126,22	125,39	124,34	111,77	122,91	--	124,27
	Valencia	Clemenules	I	1x-3	106,42	104,11	106,42	105,28	97,78	93,75	133,67	103,65
	Castellón	Loretina	I	1x-3	106,42	106,95	106,42	106,42	--	109,09	--	106,62
	Castellón	Marisol	I	1x-3	124,29	131,32	124,29	127,68	--	--	--	127,30
	Valencia	Marisol	I	1x-3	110,74	110,74	110,74	110,74	--	--	--	110,74
	Valencia	Orogros	I	1x-3	--	174,27	170,00	173,36	159,68	167,30	173,29	165,64
	Castellón	Oronules	I	1x-3	147,03	145,06	147,03	147,03	116,34	111,11	--	144,49
	Valencia	Oronules	I	1x-3	163,65	162,02	164,60	141,74	163,76	162,34	162,90	155,40
	Huelva	Todas las variedades	I	1x-3	91,00	91,00	91,00	91,00	--	--	--	91,00
	Sevilla	Todas las variedades	I	1x-3	87,00	87,00	87,00	87,00	--	--	--	87,00
	LIMÓN	Alicante	Fino	I	3-4	115,07	114,40	113,00	115,00	--	--	--
Málaga		Fino	I	3-4	100,00	103,00	104,00	100,00	--	--	--	101,82
Murcia		Fino	I	3-4	125,00	124,00	125,00	123,00	--	--	--	124,24
MANDARINA	Almería	Todas las variedades	I	1-2	102,50	102,50	102,50	102,50	--	--	--	102,50
	Sevilla	Todas las variedades	I	1-2	122,00	122,00	122,00	122,00	--	--	--	122,00
NARANJA	Castellón	Navelina	I	3-6	105,00	107,29	103,19	102,08	--	96,01	--	103,70
	Córdoba	Navelina	I	3-6	80,00	80,00	80,00	80,00	--	--	--	80,00
	Sevilla	Navelina	I	3-6	60,00	60,00	60,00	60,00	--	--	--	60,00
	Valencia	Navelina	I	3-6	90,28	85,32	90,41	84,24	73,62	74,33	74,01	84,62
SATSUMA	Valencia	Clausellina/Okitsu	I	1x-3	78,97	78,97	78,97	78,97	--	--	--	78,97

FRUTAS DE PEPITA

PRODUCTO	MERCADO	VARIEDAD O TIPO	CAT.	CALIBRE	DÍA/MES							
					28/10	29/10	30/10	31/10	1/11	2/11	3/11	PMPS
MANZANA	Gerona	Fuji	I	65-80	144,33	144,33	144,33	144,33	--	--	--	144,33
	Lérida	Fuji	I	65-80	90,00	90,00	90,00	90,00	90,00	--	--	90,00
	Navarra	Fuji	I	65-80	103,00	103,00	103,00	103,00	--	--	--	103,00
	Gerona	Gala	I	65-80	115,24	115,24	115,24	115,24	--	--	--	115,24
	Lérida	Gala	I	65-80	100,81	100,68	101,26	98,56	90,00	--	--	99,81
	Zaragoza	Gala	I	65-80	108,42	108,42	108,42	108,42	--	--	--	108,42
	Gerona	Golden Delicious	I	65-80	119,46	119,46	119,46	119,46	--	--	--	119,46
	Lérida	Golden Delicious	I	65-80	105,290	104,900	104,650	105,060	80,000	--	--	104,350
	Navarra	Golden Delicious	I	65-80	95,000	95,000	95,000	95,000	--	--	--	95,000
	Zaragoza	Golden Delicious	I	65-80	79,470	79,470	79,470	79,470	--	--	--	79,470
	Gerona	Granny Smith	I	65-80	114,270	114,270	114,270	114,270	--	--	--	114,270
	Lérida	Granny Smith	I	65-80	89,00	89,00	89,00	89,00	89,00	--	--	89,00
	Zaragoza	Granny Smith	I	65-80	109,48	109,48	109,48	109,48	--	--	--	109,48
	Gerona	Red Delicious	I	65-80	127,41	127,41	127,41	127,41	--	--	--	127,41
	Zaragoza	Red Delicious	I	65-80	80,75	80,75	80,75	80,75	--	--	--	80,75
	Zaragoza	Reineta	I	65-80	119,69	119,69	119,69	119,69	--	--	--	119,69
	Zaragoza	Verde Doncella	I	65-80	123,50	123,50	123,50	123,50	--	--	--	123,50
	PERA	Lérida	Blanquilla	I	55-60	99,00	115,45	99,00	99,00	--	--	--
Navarra		Blanquilla	I	55-60	103,00	103,00	103,00	103,00	--	--	--	103,00
Zaragoza		Blanquilla	I	55-60	130,29	130,29	130,29	130,29	--	--	--	130,29
La Rioja		Conferencia	I	60-65+	200,00	200,00	200,00	200,00	--	--	--	200,00
León		Conferencia	I	60-65+	80,00	80,00	80,00	80,00	--	--	--	80,00
Lérida		Conferencia	I	60-65+	140,26	136,38	148,52	137,00	130,00	--	--	139,02
Zaragoza		Conferencia	I	60-65+	112,76	112,76	112,76	112,76	--	--	--	112,76
Lérida		Ercolini	I	50-60	125,00	125,00	125,00	125,00	125,00	--	--	125,00
Lérida		Limonera	I	50-60	120,08	120,80	120,45	119,27	--	--	--	120,15
Zaragoza		Limonera	I	50-60	130,65	130,65	130,65	130,65	--	--	--	130,65

FRUTAS DE HUESO

PRODUCTO	MERCADO	VARIEDAD O TIPO	CAT.	CALIBRE	DÍA/MES							
					28/10	29/10	30/10	31/10	1/11	2/11	3/11	PMPS
CIRUELA	Lérida	Todos los tipos y variedades	-	35 mm ó superior	180,67	180,67	180,67	180,67	--	--	--	180,67
MELOCOTÓN	Teruel	Pulpa amarilla	I	A/B	120,57	120,57	120,57	120,57	--	--	--	120,57

OTRAS FRUTAS

PRODUCTO	MERCADO	VARIEDAD O TIPO	CAT.	CALIBRE	DÍA/MES							
					28/10	29/10	30/10	31/10	1/11	2/11	3/11	PMPS
UVA DE MESA	Alicante	Todas las variedades con pepitas	I	-	183,38	183,38	183,38	183,38	--	--	--	183,38
	Murcia	Todas las variedades sin pepitas	I	-	195,00	180,00	170,00	170,00	--	--	--	178,28

3.1.2. Precios de Producción de Frutas en el Mercado Interior: Precios Medios Ponderados Semanales Nacionales

Referencia: Reglamento Delegado (UE) 2017/891 de la Comisión, de 13 de marzo (DOUE de 25 de mayo). Art. 55 y Anexo VI
Precios a la salida del centro de acondicionamiento de productos seleccionados, embalados y, en su caso, en palés (€/100kg peso neto)

CÍTRICOS

PRODUCTO	MERCADO	VARIEDAD O TIPO	CAT.	CALIBRE	PRECIO MEDIO PONDERADO SEMANAL NACIONAL Semana 44- 2024: 28/10 -03/11
CLEMENTINA	ESPAÑA	Todas las variedades	I	1x-3	124,11
LIMÓN	ESPAÑA	Todas las variedades	I	3-4	121,19
MANDARINA	ESPAÑA	Todas las variedades	I	1-2	110,85
NARANJA	ESPAÑA	Navelina	I	3-6	82,34
SATSUMA	ESPAÑA	Todas las variedades	I	1x-3	78,97

FRUTAS DE PEPITA

PRODUCTO	MERCADO	VARIEDAD O TIPO	CAT.	CALIBRE mm	PRECIO MEDIO PONDERADO SEMANAL NACIONAL Semana 44- 2024: 28/10 -03/11
MANZANA	ESPAÑA	Fuji	I	65-80	118,67
	ESPAÑA	Gala	I	65-80	101,00
	ESPAÑA	Golden Delicious	I	65-80	102,11
	ESPAÑA	Granny Smith	I	65-80	101,93
	ESPAÑA	Red Delicious y demás Var. Rojas	I	65-80	120,98
PERA	ESPAÑA	Blanquilla	I	55-60	116,24
	ESPAÑA	Conferencia	I	60-65+	137,34

FRUTAS DE HUESO

PRODUCTO	MERCADO	VARIEDAD O TIPO	CAT.	CALIBRE	PRECIO MEDIO PONDERADO SEMANAL NACIONAL Semana 44- 2024: 28/10 -03/11
CIRUELA	ESPAÑA	Todos los tipos y variedades	-	35 mm ó superior	180,67
MELOCOTÓN	ESPAÑA	Pulpa amarilla	I	A/B	120,57

OTRAS FRUTAS

PRODUCTO	MERCADO	VARIEDAD O TIPO	CAT.	CALIBRE	PRECIO MEDIO PONDERADO SEMANAL NACIONAL Semana 44- 2024: 28/10 -03/11
UVA DE MESA	ESPAÑA	Todas las variedades con pepitas	I	-	183,38
	ESPAÑA	Todas las variedades sin pepitas	I	-	178,28

3.2. PRECIOS DE PRODUCCIÓN EN EL MERCADO INTERIOR: PRODUCTOS HORTÍCOLAS

3.2.1. Precios de Producción de Hortalizas en el Mercado Interior:
Precios diarios y Precios Medios Ponderados Semanales en mercados representativos provinciales.

Precios a la salida del centro de acondicionamiento de productos seleccionados, embalados y, en su caso, en palés (C/100 kg peso neto)

HORTALIZAS (I)

PRODUCTO	MERCADO	VARIEDAD O TIPO	CAT.	CALIBRE	DÍA/MES							
					28/10	29/10	30/10	31/10	1/11	2/11	3/11	PMPS
ACELGA	Lugo	Todos los tipos y variedades	-	-	200,00	200,00	200,00	200,00	--	--	--	200,00
	Madrid	Todos los tipos y variedades	-	-	100,00	100,00	100,00	100,00	--	--	--	100,00
	Navarra	Todos los tipos y variedades	-	-	108,00	108,00	108,00	108,00	--	--	--	108,00
	Pontevedra	Todos los tipos y variedades	-	-	239,50	239,50	239,50	239,50	--	--	--	239,50
AJO	Ciudad Real	Blanco	-	50-60 mm	234,68	234,60	234,60	234,60	234,68	--	--	234,63
	Cuenca	Blanco	-	50-60 mm	170,00	170,00	170,00	170,00	--	--	--	170,00
	Toledo	Blanco	-	50-60 mm	216,00	216,00	216,00	216,00	216,00	--	--	216,00
	Ciudad Real	Morado	-	50-80 mm	250,82	250,82	250,82	250,82	250,82	--	--	250,82
	Córdoba	Morado	-	50-80 mm	298,75	298,75	298,75	298,75	--	--	--	298,75
	Cuenca	Morado	-	50-80 mm	278,88	278,88	278,88	278,88	--	--	--	278,88
	Madrid	Morado	-	50-80 mm	325,00	325,00	325,00	325,00	--	--	--	325,00
	Toledo	Morado	-	50-80 mm	245,00	245,00	245,00	245,00	245,00	--	--	245,00
	Albacete	Primavera	-	50-60 mm	265,00	265,00	265,00	265,00	--	--	--	265,00
	Ciudad Real	Primavera	-	50-60 mm	225,97	225,97	225,97	225,97	225,97	--	--	225,97
	Córdoba	Primavera	-	50-60 mm	285,57	285,57	285,57	285,57	--	--	--	285,57
	Cuenca	Primavera	-	50-60 mm	150,00	150,00	150,00	150,00	--	--	--	150,00
	Toledo	Primavera	-	50-60 mm	202,00	202,00	202,00	202,00	202,00	--	--	202,00
ALCACHOFA	Murcia	Todos los tipos y variedades	-	-	460,00	400,00	380,00	380,00	--	--	--	404,17
APIO	Murcia	Verde	-	-	50,00	62,00	62,00	70,00	--	--	--	60,99
BERENJENA	Almería	Todos los tipos y variedades	-	40+/70+	53,41	64,98	73,86	80,47	--	97,42	--	72,41
	Málaga	Todos los tipos y variedades	-	40+/70+	90,00	90,00	90,00	90,00	--	--	--	90,00
BRÓCOLI	Murcia	Todos los tipos y variedades	-	-	105,00	130,00	145,00	130,00	--	--	--	129,59
CALABACÍN	Almería	Todas las variedades	-	14-21 g	125,50	134,50	129,50	118,00	--	109,00	--	124,09
	Barcelona	Todas las variedades	-	14-21 g	200,00	200,00	200,00	200,00	--	--	--	200,00
	Málaga	Todas las variedades	-	14-21 g	130,00	130,00	130,00	130,00	--	--	--	130,00
	Murcia	Todas las variedades	-	14-21 g	127,00	123,00	107,00	107,00	--	--	--	115,70
CEBOLLA	Albacete	Todos los tipos y variedades	-	40-80	17,50	17,50	17,50	17,50	--	--	--	17,50
	Ávila	Todos los tipos y variedades	-	40-80	15,00	15,00	15,00	15,00	--	--	--	15,00
	Burgos	Todos los tipos y variedades	-	40-80	50,00	50,00	50,00	50,00	--	--	--	50,00
	Ciudad Real	Todos los tipos y variedades	-	40-80	35,31	35,71	36,03	36,23	36,22	--	--	35,90
	Cuenca	Todos los tipos y variedades	-	40-80	57,00	57,00	57,00	57,00	--	--	--	57,00
	Lérida	Todos los tipos y variedades	-	40-80	29,40	29,40	29,40	29,40	--	--	--	29,40
	Madrid	Todos los tipos y variedades	-	40-80	70,00	70,00	70,00	70,00	--	--	--	70,00
	Segovia	Todos los tipos y variedades	-	40-80	46,00	46,00	46,00	46,00	--	--	--	46,00
	Toledo	Todos los tipos y variedades	-	40-80	92,90	91,00	91,00	90,90	90,90	--	--	91,34
CHAMPIÑÓN	Albacete	Cerrado	-	30-65 mm	194,30	194,30	194,30	194,30	--	--	--	194,30
	Cuenca	Cerrado	-	30-65 mm	189,97	189,97	189,97	189,97	--	--	--	189,97
	La Rioja	Cerrado	-	30-65 mm	337,00	337,00	337,00	337,00	--	--	--	337,00
	Navarra	Cerrado	-	30-65 mm	360,00	360,00	360,00	360,00	--	--	--	360,00
COLIFLOR	Barcelona	Todos los tipos y variedades	-	16-20 cm	106,00	106,00	106,00	106,00	--	--	--	106,00
	Ciudad Real	Todos los tipos y variedades	-	16-20 cm	121,12	111,35	111,67	110,12	109,01	--	--	112,65
	Granada	Todos los tipos y variedades	-	16-20 cm	123,78	123,78	123,78	123,78	--	--	--	123,78
	La Rioja	Todos los tipos y variedades	-	16-20 cm	57,90	57,90	57,90	57,90	--	--	--	57,90
	Toledo	Todos los tipos y variedades	-	16-20 cm	120,00	113,00	113,00	113,20	120,20	--	--	115,88

Precios a la salida del centro de acondicionamiento de productos seleccionados, embalados y, en su caso, en palés (C/100 kg peso neto)

HORTALIZAS (y II)

PRODUCTO	MERCADO	VARIEDAD O TIPO	CAT.	CALIBRE	DÍA/MES							
					28/10	29/10	30/10	31/10	1/11	2/11	3/11	PMPS
COL-REPOLLO	Málaga	Hoja lisa	-	-	80,00	80,00	80,00	80,00	--	--	--	80,00
	Barcelona	Todos los tipos y variedades	-	-	113,64	113,64	113,64	113,64	--	--	--	113,64
	La Coruña	Todos los tipos y variedades	-	-	300,00	300,00	300,00	300,00	--	--	--	300,00
	León	Todos los tipos y variedades	-	-	52,00	52,00	52,00	52,00	--	--	--	52,00
	Lugo	Todos los tipos y variedades	-	-	141,00	141,00	141,00	141,00	--	--	--	141,00
	Madrid	Todos los tipos y variedades	-	-	90,00	90,00	90,00	90,00	--	--	--	90,00
	Orense	Todos los tipos y variedades	-	-	276,00	276,00	276,00	276,00	--	--	--	276,00
	Pontevedra	Todos los tipos y variedades	-	-	198,65	198,65	198,65	198,65	--	--	--	198,65
	Segovia	Todos los tipos y variedades	-	-	52,00	52,00	52,00	52,00	--	--	--	52,00
	Segovia	Todos los tipos y variedades	-	-	50,00	50,00	50,00	50,00	--	--	--	50,00
JUDÍA VERDE	Almería	Plana	-	-	277,50	295,25	256,25	248,25	--	279,00	--	273,51
	Barcelona	Plana	-	-	467,50	467,50	467,50	467,50	--	--	--	467,50
	Granada	Plana	-	-	360,00	426,00	373,00	318,00	300,00	401,00	--	376,93
	Málaga	Plana	-	-	380,00	380,00	380,00	380,00	--	--	--	380,00
	Pontevedra	Plana	-	-	532,50	532,50	532,50	532,50	--	--	--	532,50
	Lérida	Todos los tipos y variedades	-	-	488,00	488,00	488,00	488,00	--	--	--	488,00
	Murcia	Baby	I	-	120,00	112,00	96,00	96,00	--	--	--	105,73
LECHUGA	Murcia	Iceberg	I	400g y +	165,00	150,00	138,00	138,00	--	--	--	147,71
	Murcia	Romana	I	-	100,00	102,00	102,00	109,00	--	--	--	103,42
	Lérida	Todos los tipos y variedades	I	-	97,83	97,83	97,83	97,83	--	--	--	97,83
	Navarra	Todos los tipos y variedades	I	-	196,00	196,00	196,00	196,00	--	--	--	196,00
	Segovia	Todos los tipos y variedades	I	-	60,00	60,00	60,00	60,00	--	--	--	60,00
	Toledo	Todos los tipos y variedades	I	-	56,50	50,50	49,00	49,00	49,00	--	--	50,80
	Almería	De Almería	-	-	68,92	71,70	75,75	84,03	--	91,91	--	77,68
PEPINO	Granada	De Almería	-	-	90,00	94,00	100,00	109,00	109,00	115,00	--	100,84
	Almería	Español	-	-	145,00	154,00	174,00	167,00	--	145,00	--	152,67
	Madrid	Español	-	-	115,00	115,00	115,00	115,00	--	--	--	115,00
	Murcia	Español	-	-	134,00	175,00	190,00	210,00	--	--	--	179,48
	Barcelona	Varietades rugosas	-	-	99,50	99,50	99,50	99,50	--	--	--	99,50
	Almería	Cuadrado Color (rojo o amarillo)	I	70 mm y +	199,23	186,57	178,17	143,98	--	138,93	--	165,53
	Granada	Cuadrado Color (rojo o amarillo)	I	70 mm y +	209,00	259,00	220,00	224,04	--	--	--	222,72
PIMIENTO	Almería	Cuadrado Verde	I	70 mm y +	101,00	113,00	131,50	136,00	--	112,00	--	120,47
	Granada	Cuadrado Verde	I	70 mm y +	--	183,00	--	--	--	--	--	183,00
	Almería	Italiano Verde	I	40 mm y +	131,00	99,00	132,00	129,00	--	156,00	--	125,82
	La Coruña	Italiano Verde	I	40 mm y +	490,00	490,00	490,00	490,00	--	--	--	490,00
	Lugo	Italiano Verde	I	40 mm y +	327,50	327,50	327,50	327,50	--	--	--	327,50
	Málaga	Italiano Verde	I	40 mm y +	130,00	130,00	130,00	130,00	--	--	--	130,00
	Orense	Italiano Verde	I	40 mm y +	438,00	438,00	438,00	438,00	--	--	--	438,00
	Ciudad Real	Todos los tipos y variedades	I	-	145,84	143,00	143,25	142,74	142,68	--	--	143,50
	Barcelona	Todos los tipos y variedades	-	-	135,00	135,00	135,00	135,00	--	--	--	135,00
	Navarra	Todos los tipos y variedades	-	-	125,00	125,00	125,00	125,00	--	--	--	125,00
	Pontevedra	Todos los tipos y variedades	-	-	189,50	189,50	189,50	189,50	--	--	--	189,50
TOMATE	Segovia	Todos los tipos y variedades	-	-	103,00	103,00	103,00	103,00	--	--	--	103,00
	Toledo	Todos los tipos y variedades	-	-	176,00	176,00	176,00	176,00	176,00	--	--	176,00
	Almería	Cereza	I	-	--	313,00	318,00	317,00	278,00	304,00	--	306,58
	Granada	Cereza	I	-	191,57	191,57	191,57	191,57	--	--	--	191,57
	Málaga	Cereza	I	-	237,96	237,96	237,96	237,96	--	--	--	237,96
	Murcia	Cereza	I	-	305,00	273,00	273,00	240,00	--	--	--	270,84
	Almería	Racimo	I	-	--	159,00	134,00	147,00	140,00	149,00	--	147,05
	Barcelona	Racimo	I	-	141,50	141,50	141,50	141,50	--	--	--	141,50
	Almería	Redondo	I	57-100mm	109,09	118,50	108,18	114,50	113,00	123,00	--	115,75
	Ciudad Real	Redondo	I	57-100mm	146,20	139,41	135,26	130,87	129,80	--	--	136,31
ZANAHORIA	Murcia	Redondo	I	57-100mm	46,00	46,00	71,00	96,00	--	--	--	70,09
	Segovia	Todos los tipos y variedades	-	-	46,00	46,00	46,00	46,00	--	--	--	46,00
	Toledo	Todos los tipos y variedades	-	-	46,20	46,20	47,80	47,80	47,80	--	--	47,16
	Valladolid	Todos los tipos y variedades	-	-	43,00	43,00	43,00	43,00	--	--	--	43,00

3.2.2. Precios de Producción de Hortícolas en el Mercado Interior: Precios Medios Ponderados Semanales Nacionales

Referencia: Reglamento Delegado (UE) 2017/891 de la Comisión, de 13 de marzo (DOUE de 25 de mayo). Art. 55 y Anexo VI

Precios a la salida del centro de acondicionamiento de productos seleccionados, embalados y, en su caso, en palés (€/100kg peso neto)

HORTALIZAS

PRODUCTO	MERCADO	VARIEDAD O TIPO	CAT.	CALIBRE	PRECIO MEDIO PONDERADO SEMANAL NACIONAL Semana 44- 2024: 28/10 -03/11
AJO	ESPAÑA	Blanco	-	50-60 mm	209,56
	ESPAÑA	Morado	-	50-80 mm	266,16
	ESPAÑA	Primavera	-	50-60 mm	237,61
BERENJENA	ESPAÑA	Todos los tipos y variedades	-	40+ /70+	73,14
CALABACÍN	ESPAÑA	Todos los tipos y variedades	-	14-21	124,82
CEBOLLA	ESPAÑA	Todos los tipos y variedades	-	40-80	30,24
CHAMPIÑÓN	ESPAÑA	Cerrado	-	Medio (30-65 mm)	227,85
COLIFLOR	ESPAÑA	Todos los tipos y variedades	-	16-20 cm	104,61
COL-REPOLLO	ESPAÑA	Todos los tipos y variedades	-	-	175,50
JUDÍA VERDE	ESPAÑA	Todos los tipos y variedades	-	-	352,85
LECHUGA	ESPAÑA	Todos los tipos y variedades	I	400 g o superior	131,87
PEPINO	ESPAÑA	Variedades lisas	-	350-500 g	84,57
PIMIENTO	ESPAÑA	Todos los tipos y variedades	I	40 mm y +	166,34
PUERRO	ESPAÑA	Todos los tipos y variedades	-	-	106,49
TOMATE	ESPAÑA	Cereza	I	-	267,73
	ESPAÑA	Racimo	I	-	146,93
	ESPAÑA	Redondo	I	57-100mm	104,20
ZANAHORIA	ESPAÑA	Todos los tipos y variedades	-	-	45,89

4. PRECIOS REPRESENTATIVOS DE PRODUCTOS GANADEROS

4.1. PRECIOS REPRESENTATIVOS DE PRODUCTOS GANADEROS: BOVINO

4.1.1. Precios Medios Nacionales de Canales de Bovino Pesado

PRECIO MEDIO NACIONAL (€/100kg Canal) DE CANALES DE BOVINO PESADO SEGÚN MODELO COMUNITARIO
DE CLASIFICACIÓN R 2017/1182, R 2017/1184, RD 815/2018 (Euro/100kg canal)

CATEGORÍA	CLASE DE CONFORMACIÓN Y DE ESTADO DE ENGRASAMIENTO	Semana 43 21/10 - 27/10 2024	Semana 44 28/10 - 03/11 2024	Variación €
Categoría A: Canales de machos jóvenes sin castrar de más de un año y menos de dos	Muy buena y poco cubierta (U-2)	601,23	590,38	-10,85
	Muy buena y cubierta (U-3)	587,12	565,11	-22,01
	Precio medio ponderado Categoría U	597,01	582,82	-14,19
	Buena y poco cubierta (R-2)	586,74	580,46	-6,28
	Buena y cubierta (R-3)	556,08	564,21	8,13
	Precio medio ponderado Categoría R	574,91	574,19	-0,72
	Menos buena y poco cubierta (O-2)	523,89	519,14	-4,75
Menos buena y cubierta (O-3)	513,34	536,49	23,15	
Precio medio ponderado Categoría O	519,97	525,58	5,61	
Categoría D: Canales de hembras que hayan parido	Mediocre y poco cubierta (P-2)	346,24	322,24	-24,00
	Mediocre y cubierta (P-3)	380,04	354,48	-25,56
	Precio medio ponderado Categoría P	352,23	327,97	-24,26
	Buena y cubierta (R-3)	420,39	419,81	-0,58
	Buena y grasa (R-4)	482,32	486,00	3,68
	Precio medio ponderado Categoría R	432,41	432,66	0,25
	Menos buena y poco cubierta (O-2)	383,28	365,16	-18,12
Menos buena y cubierta (O-3)	410,08	404,83	-5,25	
Menos buena y grasa (O-4)	471,45	488,15	16,70	
Precio medio ponderado Categoría O	407,41	400,03	-7,38	
Categoría E: Canales de otras hembras (de 12 meses o más)	Muy buena y poco cubierta (U-2)	612,03	600,82	-11,21
	Muy buena y cubierta (U-3)	584,47	582,95	-1,52
	Precio medio ponderado Categoría U	593,41	588,75	-4,66
	Buena y poco cubierta (R-2)	578,01	553,99	-24,02
	Buena y cubierta (R-3)	579,79	554,50	-25,29
	Buena y grasa (R-4)	551,82	531,84	-19,98
	Precio medio ponderado Categoría R	576,44	552,05	-24,39
Menos buena y poco cubierta (O-2)	432,32	475,32	43,00	
Menos buena y cubierta (O-3)	501,68	501,28	-0,40	
Menos buena y grasa (O-4)	473,78	502,45	28,67	
Precio medio ponderado Categoría O	480,99	494,41	13,42	
Categoría Z: Canales de animales desde 8 a menos de 12 meses	Muy buena y poco cubierta (U-2)	593,91	594,63	0,72
	Muy buena y cubierta (U-3)	585,95	578,31	-7,64
	Precio medio ponderado Categoría U	589,53	585,66	-3,87
	Buena y poco cubierta (R-2)	570,52	581,77	11,25
	Buena y cubierta (R-3)	567,43	572,21	4,78
	Precio medio ponderado Categoría R	568,47	575,06	6,59
	Menos buena y poco cubierta (O-2)	508,75	520,78	12,03
Menos buena y cubierta (O-3)	520,63	524,64	4,01	
Precio medio ponderado Categoría O	512,06	521,78	9,72	

4.1.2. Precios Medios Nacionales del Bovino Vivo

R 2017/1182, R 2017/1184 (Euro/100 kg vivo)

BOVINO VIVO	Semana 43 21/10 - 27/10 2024	Semana 44 28/10 - 03/11 2024	Variación €
Machos hasta 480 Kg. vivo	325,36	326,14	0,78
Machos de más de 480 kg. vivo	312,98	314,13	1,15
Hembras que hayan parido	187,60	187,82	0,22
Otras hembras de hasta 380 Kg. vivo	337,32	337,49	0,17
Otras hembras de más de 380 Kg. vivo	300,04	300,86	0,82

4.1.3. Precios Medios Nacionales de Otros Animales de la Especie Bovina

OTROS BOVINOS	Semana 43 21/10 - 27/10 2024	Semana 44 28/10 - 03/11 2024	Variación €
TERNEROS DE 8 DÍAS A 4 SEMANA (Euro/cabeza)			
Macho frisón	131,77	133,69	1,92
Macho cruzado	244,42	244,24	-0,18
Hembra frisón	115,29	114,63	-0,66
Hembra cruzado	198,91	198,66	-0,25
<i>Media ponderada nacional (Euro/Cabeza)</i>	179,41	180,06	0,65
TERNEROS DE 6 HASTA 12 MESES (Euro/100kg vivo)			
Macho frisón (base 200 kg)	259,79	260,29	0,50
Macho cruzado (base 200 kg)	456,31	456,69	0,38
Hembra frisón (base 200 kg)	270,00	270,00	0,00
Hembra cruzado (base 200 kg)	335,52	335,89	0,37
<i>Media ponderada nacional (Euro/100kg vivo)</i>	401,79	402,17	0,38

4.2. PRECIOS REPRESENTATIVOS DE PRODUCTOS GANADEROS: OVINO

4.2.1. Precios Medios Nacionales de Canales de Ovino Frescas o Refrigeradas

R 2017/1182, R 2017/1184 (Euro/100 kg canal)

CORDEROS I Y II	Semana 43 21/10 - 27/10 2024	Semana 44 28/10 - 03/11 2024	Variación €
Corderos I (12 a 13 kg/canal)	961,00	959,78	-1,22
Corderos II (13,1 a 16 kg/canal)	908,73	907,97	-0,76
<i>Media ponderada</i>	934,87	933,88	-0,99

PRECIOS MEDIOS DE CANALES DE OVINO FRESCAS O REFRIGERADAS EN LOS MERCADOS NACIONALES REPRESENTATIVOS

MERCADO REPRESENTATIVO - Cordero 9-19 kg	Semana 43 21/10 - 27/10 2024	Semana 44 28/10 - 03/11 2024	Variación €
Barcelona	1.092,50	1.064,83	-27,67
Madrid	1.058,42	1.058,42	0,00
Valencia	941,14	941,14	0,00
Albacete	999,39	999,39	0,00
Extremadura	992,08	992,08	0,00
Segovia	956,54	956,54	0,00
Toledo	971,10	971,10	0,00
Zaragoza	997,47	997,47	0,00
<i>Media ponderada</i>	986,79	985,56	-1,23

4.3. PRECIOS REPRESENTATIVOS DE PRODUCTOS GANADEROS: PORCINO

4.3.1. Precios Medios de Canales de Porcino de Capa Blanca

CLASIFICACIÓN EUROP R 2017/1182, R 2017/1184 (Euro/100kg canal)

	Clase S (>60% contenido magro)			Clase E (60%-55% contenido magro)			Clase U (55%-50% contenido magro)		
	Semana 43 21/10 - 27/10 2024	Semana 44 28/10 - 03/11 2024	Variación C	Semana 43 21/10 - 27/10 2024	Semana 44 28/10 - 03/11 2024	Variación C	Semana 43 21/10 - 27/10 2024	Semana 44 28/10 - 03/11 2024	Variación C
PRECIO MEDIO NACIONAL	206,66	203,48	-3,18	200,46	196,51	-3,95	206,28	203,58	-2,70

	Clase R (50%-45% contenido magro)			Clase O (45%-40% contenido magro)			Clase P (<40% contenido magro)		
	Semana 43 21/10 - 27/10 2024	Semana 44 28/10 - 03/11 2024	Variación C	Semana 43 21/10 - 27/10 2024	Semana 44 28/10 - 03/11 2024	Variación C	Semana 43 21/10 - 27/10 2024	Semana 44 28/10 - 03/11 2024	Variación C
PRECIO MEDIO NACIONAL	206,54	205,51	-1,03	204,69	205,07	0,38	204,08	203,41	-0,67

4.3.2. Precios Medios en Mercados Representativos Provinciales de Porcino Cebado (*)

MERCADO REPRESENTATIVO	SELECTO (nivel menor de grasa)			NORMAL (nivel normal de grasa)			GRASO (nivel mayor de grasa)		
	Semana 43 21/10 - 27/10 2024	Semana 44 28/10 - 03/11 2024	Variación C	Semana 43 21/10 - 27/10 2024	Semana 44 28/10 - 03/11 2024	Variación C	Semana 43 21/10 - 27/10 2024	Semana 44 28/10 - 03/11 2024	Variación C
Barcelona	-	-	-	1,65	1,65	0,00	1,62	1,61	-0,01
Huesca	1,61	1,59	-0,02	1,59	1,57	-0,02	1,57	1,55	-0,02
Lleida	1,60	1,58	-0,02	1,59	1,57	-0,02	1,58	1,56	-0,02
Murcia	1,64	1,62	-0,02	1,62	1,60	-0,02	1,62	1,60	-0,02
Pontevedra	1,62	1,60	-0,02	1,60	1,58	-0,02	2,08	2,03	-0,05
Salamanca	1,60	1,58	-0,02	1,58	1,56	-0,02	1,62	1,62	0,00
Segovia	1,60	1,58	-0,02	1,59	1,57	-0,02	1,88	1,86	-0,02
Zaragoza	1,65	1,63	-0,02	1,61	1,59	-0,02	1,60	1,58	-0,02

(*) En Euro/kg vivo

4.3.3. Precios Medios de Porcino Precoz, Lechones y Otras Calidades

(Euro/100kg vivo)

CERDAS DE DESVIEJE	Semana 43 21/10 - 27/10 2024	Semana 44 28/10 - 03/11 2024	Variación €
Cerdas de Desvieje	72,62	68,85	-3,77
CERDOS CEBADOS			
Categoría U	158,83	156,76	-2,07
LECHONES			
Lleida.Base 20kg de peso.	230,00	230,00	0,00
Segovia.Base 20kg de peso.	280,00	280,00	0,00
Media nacional. Calidad Normal. Base 20 kg de	261,81	261,81	0,00

4.3.4. Precios Medios de Porcino: Tronco Ibérico

(Euro/100kg vivo)

TOSTONES	Semana 43 21/10 - 27/10 2024	Semana 44 28/10 - 03/11 2024	Variación €
De 5 a 9 kilos	638,57	630,00	-8,57
De 9 a 12 kilos	902,86	894,29	-8,57
LECHONES			
Lechón Ibérico Cruzado Base 23 kg	543,53	548,77	5,24
MARRANOS			
Marranos Ibéricos de 35 a 60 kg	397,93	420,00	22,07
PRIMALES			
Primales Ibéricos de 60 a 100 kg	377,34	372,55	-4,79
CERDO CEBADO			
Cerdo Cebado (Intensivo)	264,24	264,46	0,22
Cerdo Cebado de Campo (Extensivo)	299,72	299,94	0,22
Cerdo Cebado de Bellota 100% Ibérico	--	--	--
DESVIEJE			
Reproductores de desvieje	191,30	191,30	0,00
REPRODUCTORES			
Reproductores >6 meses	418,00	418,00	0,00
CASTRONAS			
Castronas	126,09	126,09	0,00

Denominaciones de acuerdo con la Norma de Calidad (RD 4/2014)

Para información sobre precios de productos agrícolas y ganaderos en otros Estados Miembros de la UE:

<https://agridata.ec.europa.eu/extensions/DataPortal/prices.html>



MINISTERIO
DE AGRICULTURA, PESCA
Y ALIMENTACIÓN