

INFORME MENSUAL DE COMERCIO EXTERIOR AGROALIMENTARIO Y PESQUERO:

ABRIL 2021

Datos extraídos el 18 de junio de 2021

Publicado el 9 de julio 2021



GOBIERNO
DE ESPAÑA

MINISTERIO
DE AGRICULTURA, PESCA
Y ALIMENTACIÓN

Nota metodológica:

https://www.mapa.gob.es/es/ministerio/servicios/analisis-y-prospectiva/notametodologica2020_tcm30-381433.pdf

Datos 2020 provisionales (EXTRAÍDOS EL 18/6/2021, base de datos de Comercio Exterior MAPA).

* **Desde el 1 de febrero de 2021** el Reino Unido dejó de formar parte de la Unión Europea, por lo que, en el presente título, toda referencia a Unión Europea corresponde a la nueva configuración de 27 miembros, sin el Reino Unido, que pasa a estar incluido en el grupo de países terceros.

****Sector Agroalimentario y Pesquero:** así mismo y por reestructuración de los departamentos ministeriales según se establece por el Real Decreto 2/2020, de 12 de enero, el Ministerio de Agricultura Pesca y Alimentación, pierde las competencias en materia Forestal y por lo tanto, dejan de formar parte de este departamento, por lo que la información de comercio exterior incluida en este documento, deja de contemplar datos de productos forestales en toda la serie histórica.

Los precios expuestos en el presente informe son precios medios obtenidos a partir de los datos de valor y peso de las partidas objeto de comercio internacional. En ningún caso proceden de muestreo de mercado.

Todos los gráficos y tablas de este informe han sido elaborados por la Subdirección General de Análisis, Coordinación y Estadística a partir de datos del Departamento de Aduanas e Impuestos especiales (AEAT).

A efectos de este informe, se entiende como Sector Agroalimentario y Pesquero aquel que incluye el conjunto de todos los Subsectores del Ámbito MAPA.

Se autoriza su utilización siempre que se cite expresan ente su origen. Referenciar documento como "Informe mensual de Comercio Exterior Agroalimentario y Pesquero: Abril 2021"
Subdirección General de Análisis, Coordinación y Estadística — Subsecretaría — MAPA
(Correo electrónico: sgapc@mapama.es).

Edita: Ministerio de Agricultura, Pesca y Alimentación. NIPO: 003190401.

Catálogo de publicaciones AGE: <https://cpage.mpr.gob.es/>

OTROS INFORMES DE COMERCIO EXTERIOR

Serie Informes Bilaterales

Países Comunitarios:

- [Reino Unido 2020](#)
- [Reino Unido 2018](#)
- [Polonia 2016](#)
- [Portugal 2015](#)
- [Informes anteriores](#)

Terceros Países:

- [Marruecos 2020](#)
- [Vietnam 2020](#)
- [Ucrania 2020](#)
- [Estados Unidos 2018](#)
- [Estados Unidos 2017](#)
- [Informes anteriores](#)

Serie Informes Mensuales

- [Marzo 2021](#)
- [Febrero 2021](#)
- [Enero 2021](#)
- [Diciembre 2020](#)
- [Noviembre 2020](#)
- [Octubre 2020](#)
- [Informes anteriores](#)

Serie Informes Anuales

- [2019](#)
- [2018](#)
- [2017](#)
- [2016](#)
- [Informes anteriores](#)

Otros enlaces de interés:

MAPA: Páginas de comercio exterior. [ENLACE.](#)

MINCOTUR: Informes Mensuales de Comercio Exterior. [ENLACE.](#)

Contenidos

• "ABRIL en cifras..."	6
• Principales datos de Abril 2021	8
• Evolución del saldo comercial con la Unión Europea 27 y con países terceros (+UK)	12
• Análisis de los datos acumulados.....	14
• Ranking de productos del mes	16
• Ranking de países del mes	19
<i>Carnes (02)</i>	24
<i>Pescados, moluscos y crustáceos (03)</i>	27
<i>Lácteos, Huevos y Miel (04)</i>	31
<i>Hortalizas y legumbres (07)</i>	35
<i>Frutas (08)</i>	39
<i>Cereales (10)</i>	43
<i>Semillas Oleaginosas, Plantas Industriales y Forrajes (12)</i>	47
<i>Aceites y grasas (15)</i>	50
<i>Preparaciones de carne y pescado (16)</i>	53
<i>Bebidas (22)</i>	56
<i>Subproductos de la Industria Alimentaria y Piensos (23)</i>	59
• Anexo. Listado de productos	62

SGACyE COMERCIO EXTERIOR AGROALIMENTARIO Y PESQUERO Abril

2021

"ABRIL en cifras..."

DATOS MENSUALES Abril 2021 SECTOR AGROALIMENTARIO (AGRÍCOLA+GANADERO+PESQUERO) ()**

EXPORTACIONES	5.059 M€	▲ 9,3%	SALDO	1.862 M€	▲ 4,8%
IMPORTACIONES	3.197 M€	▲ 12,2%			

AÑO MÓVIL (Abril 20-Abril 21)

EXPORTACIONES	55.028 M€	▲ 3,9%	SALDO	20.008 M€	▲ 27,6%
IMPORTACIONES	35.020 M€	▼ -6,1%			

DATOS DE EXPORTACIÓN SUBSECTORES Abril 2021

ALIMENTARIO	4.787 M€	8,4%	▲
ALIMENTARIO AGRARIO	4.454 M€	7,1%	▲
TRANSFORMADO	2.774 M€	15,9%	▲
NO TRANSFORMADO	1.680 M€	-4,8%	▼
ALIMENTARIO PESQUERO	332 M€	28,4%	▲
TRANSFORMADO	272 M€	18,7%	▲
NO TRANSFORMADO	61 M€	102,8%	▲
Σ ALIMENTARIO TRANSFORMADO	3.046 M€	16,1%	▲
Σ ALIMENT. NO TRANSFORMADO	1.741 M€	-3,0%	▼
NO ALIMENTARIO	272 M€	30,1%	▲
NO ALIMENTARIO AGRARIO	267 M€	30,6%	▲
NO ALIMENTARIO PESQUERO	5 M€	8,1%	▲

RANKING PAÍSES

EXPORTACIONES A LA UE 27 (cuota exportaciones 61%)

	FRANCIA	785 M€	5,0%	▲
	ALEMANIA	619 M€	2,2%	▲
	TOTAL A UE27	3.095 M€	7,6%	▲

EXPORTACIONES A PPTT (+UK) (cuota exportaciones 39%)

	CHINA	430 M€	40,0%	▲
	REINO UNIDO	405 M€	3,2%	▲
	TOTAL DE PPTT(+UK)	1.964 M€	12,2%	▲

IMPORTACIONES DESDE LA UE 27 (cuota importaciones 50%)

	FRANCIA	421 M€	5,1%	▲
	PAISES BAJOS	243 M€	28,8%	▲
	TOTAL DE UE27	1.594 M€	13,9%	▲

IMPORTACIONES DESDE PPTT (+UK) (cuota importaciones 50%)

	BRASIL	229 M€	36,3%	▲
	MARRUECOS	221 M€	35,8%	▲
	TOTAL DE PPTT(+UK)	1.603 M€	10,5%	▲

Exportaciones ABRIL 2021. Valor en M€ y variación 2020

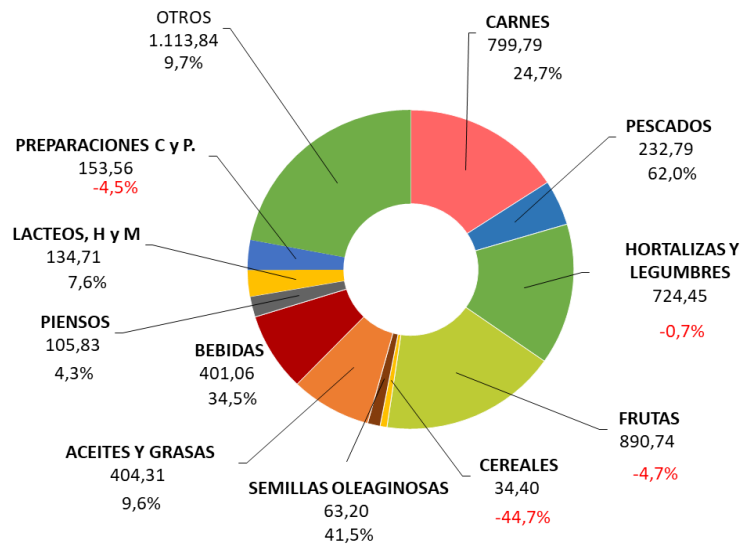

Importaciones ABRIL 2021. Valor en M€ y variación 2020

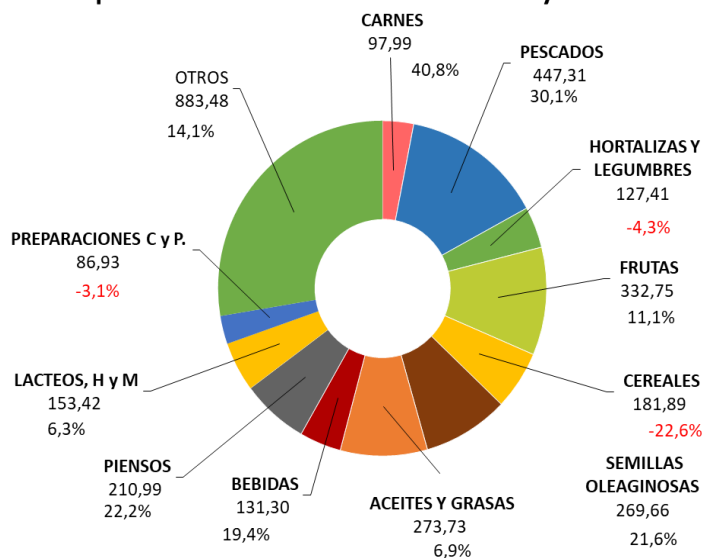

A destacar

- Las exportaciones agroalimentarias y pesqueras aumentaron en Abril un 9,3% respecto al mismo mes de 2020, pero disminuyendo con respecto al mes anterior un 10,9%.
- Se mantiene el aumento en la exportación de carne de porcino.
- Aumenta la importación de moluscos, crustáceos, pescado fresco y filetes de pescado, mientras que disminuye tanto la exportación como la importación de pescado congelado.
- Aumento de las exportaciones de lechuga.
- Aumentan las exportaciones de vino y de bebidas espirituosas.
- Aumento de la exportación de frutos rojos y descenso de la exportación de cítricos. Disminuye la importación de frutos secos y aumenta la de piñas, aguacates y mango.
- Destaca la disminución de la importación de maíz y trigo.
- Incremento de la importación de habas de soja y de tortas de soja. Aumento de la exportación de forrajes.
- Desciende la importación de aceite de palma. El aceite de oliva, por su parte, continúa con exportaciones en registros elevados, con aumento del valor con respecto a 2020.

Principales datos de Abril 2021

TOTAL ECONOMÍA

Las **exportaciones del conjunto de todos los sectores que componen la economía** aumentan un 71,8% anual, situándose en 25.841M€. Las **importaciones** también aumentan (63,9%) hasta los 27.138M€. Estos fuertes aumentos son debidos a que la comparación se efectúa con el mes de abril 2020, momento en el que el comercio exterior se redujo notablemente por efecto de la pandemia. El **saldo** comercial resultante aumenta un 14,6% más que en Abril de 2020, pasando de -1.519M€ a -1.297M€.

En el periodo que va de mayo 2020 a Abril 2021, **año móvil**, bajan las exportaciones siendo estas 275.378M€ (-0,6%) y también las importaciones en 284.180M€ (-7,7%). Consecuentemente, el saldo aumenta un 71,3% hasta los -8.802M€.

SECTORES AGROALIMENTARIO Y PESQUERO

Las exportaciones del ****Sector Agroalimentario Pesquero aumentan un 9,3%** respecto a los valores de Abril de 2020, pasando de 4.626M€ a **5.059M€** y siendo superior a la media de los tres últimos meses de Abril (4.474M€).

Las **importaciones aumentan un 12,2%** y pasan de 2.850M€ en Abril de 2020 a 3.197M€ este año. El **saldo** resultante **aumenta un 4,8%** interanual hasta la cifra de 1.862M€ (Véase tabla 1).

Fijando como referencia el mes anterior (marzo 2021), la variación intermensual de las **exportaciones** de productos agroalimentarios y pesqueros presentan una **disminución del 10,9%** y las **importaciones un 3,0%**. Todo ello conduce a una evolución intermensual del **saldo negativa del 21,9%**.

Gráfico 1.

Datos de comercio exterior Agroalimentario y Pesquero.
Abril 2020 a Abril 2021. M€.



Tabla 1.
Evolución del Sector Agroalimentario y Pesquero y sus subsectores**
 Abril 2021 y 2020. Media meses de Abril 2019, 2020 y 2021. M€.

		2021	2020	Variación 2020/2021 (%)	Año móvil may20-abril21	Año móvil may19-abril20	Variación Año móvil 2020/2021 (%)	*Contrib	2019-2021
		ABRIL	ABRIL						Media abril (últimos 3 años)
Total España Comercio Exterior	EXP	25.841,33	15.042,77	71,8	275.377,95	277.171,60	-0,6		23.668,55
	IMP	27.138,23	16.561,34	63,9	284.180,37	307.882,74	-7,7		25.578,98
	Saldo	-1.296,90	-1.518,57	14,6	-8.802,42	-30.711,14	71,3		-1.910,43
Sector Agroalimentario y Pesquero (A+B)	EXP	5.058,68	4.626,38	9,3	55.027,65	52.987,18	3,9		4.471,30
	IMP	3.196,86	2.849,99	12,2	35.019,72	37.308,08	-6,1		3.083,08
	Saldo	1.861,82	1.776,39	4,8	20.007,93	15.679,10	27,6		1.388,22
A. Subsector Alimentario (a+b)	EXP	4.786,97	4.417,53	8,4	52.546,64	50.597,28	3,9	8,0	4.328,36
	IMP	2.930,03	2.647,78	10,7	32.547,57	34.795,52	-6,5	6,1	2.679,97
	Saldo	1.856,94	1.769,75	4,9	19.999,07	15.801,77	26,6		1.648,39
a. Alimentario Agrario (a1+a2)	EXP	4.454,50	4.158,60	7,1	48.519,70	46.560,97	4,2	6,4	4.032,09
	IMP	2.411,49	2.225,15	8,4	26.224,80	27.739,27	-5,5	4,0	2.198,68
	Saldo	2.043,01	1.933,44	5,7	22.294,90	18.821,70	18,5		1.833,41
a1. Sector Alimentario Agrario No Transformado	EXP	1.680,26	1.764,46	-4,8	17.244,95	17.163,08	0,5	-1,8	1.628,64
	IMP	962,95	934,10	3,1	9.904,79	10.559,86	-6,2	0,6	838,01
	Saldo	717,31	830,36	-13,6	7.340,16	6.603,22	11,2		790,63
a2. Sector Alimentario Agrario Transformado	EXP	2.774,24	2.394,13	15,9	31.274,75	29.397,89	6,4	8,2	2.403,46
	IMP	1.448,54	1.291,05	12,2	16.320,00	17.179,41	-5,0	3,4	1.360,67
	Saldo	1.325,70	1.103,08	20,2	14.954,74	12.218,48	22,4		1.042,78
b. Alimentario Pesquero (b1+b2)	EXP	332,48	258,93	28,4	4.026,94	4.036,32	-0,2	1,6	296,27
	IMP	518,54	422,63	22,7	6.322,77	7.056,25	-10,4	2,1	481,29
	Saldo	-186,07	-163,70	-13,7	-2.295,83	-3.019,93	24,0		-185,02
b1. Alimentario Pesquero No Transformado	EXP	60,69	29,93	102,8	640,69	639,06	0,3	0,7	45,01
	IMP	116,60	94,94	22,8	1.425,58	1.454,17	-2,0	0,5	106,78
	Saldo	-55,90	-65,00	14,0	-784,89	-815,10	3,7		-61,77
b2. Alimentario Pesquero Transformado	EXP	271,78	229,00	18,7	3.386,25	3.397,25	-0,3	0,9	251,26
	IMP	401,95	327,69	22,7	4.897,19	5.602,08	-12,6	1,6	374,51
	Saldo	-130,16	-98,69	-31,9	-1.510,94	-2.204,83	31,5		-123,25
B. Subsector NO Alimentario (c+d+e)	EXP	271,71	208,85	30,1	2.481,00	2.389,90	3,8	1,4	186,41
	IMP	266,82	202,21	32,0	2.472,14	2.512,56	-1,6	1,4	197,19
	Saldo	4,88	6,64	-26,5	8,86	-122,66	107,2		-10,79
c. No Alimentario Agrario	EXP	267,12	204,61	30,6	2.420,57	2.332,49	3,8	1,4	203,95
	IMP	264,47	199,99	32,2	2.441,58	2.461,67	-0,8	1,4	204,56
	Saldo	2,65	4,61	-42,6	-21,01	-129,18	83,7		-0,61
d. No Alimentario Pesquero	EXP	4,59	4,24	8,1	60,43	57,41	5,3	0,0	4,45
	IMP	2,35	2,22	6,3	30,56	50,90	-40,0	0,0	2,49
	Saldo	2,23	2,03	10,2	29,87	6,51	358,5		1,96

*Contribución de cada subsector a la tasa de variación de las exportaciones/importaciones, respecto al mismo mes del año anterior, del sector agrario y pesquero, en puntos porcentuales.

**A partir de enero 2021 los datos de productos forestales dejan de formar parte de la información del ámbito del Ministerio de Agricultura Pesca y Alimentación.

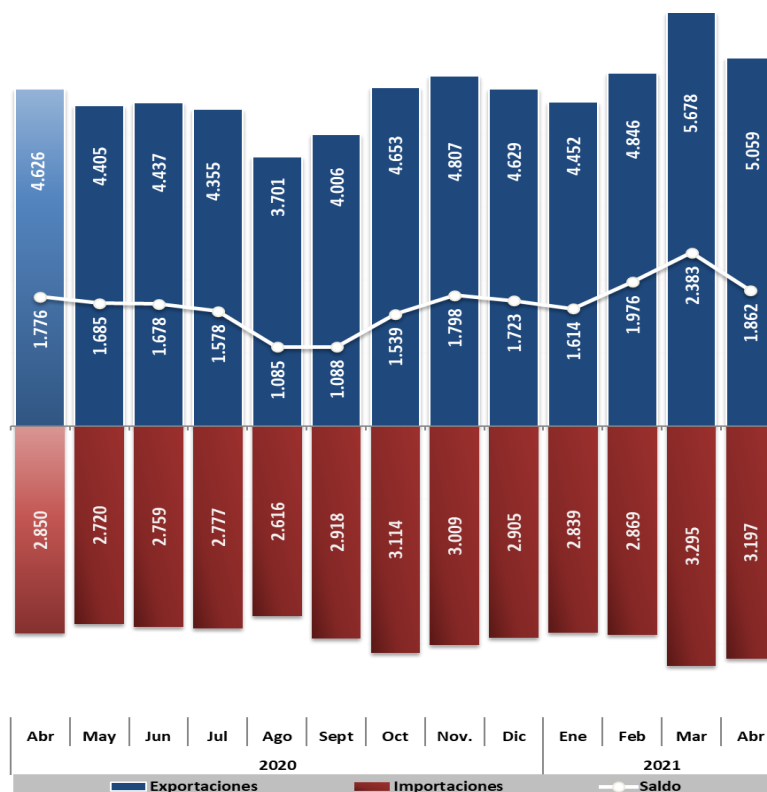
Gráfico 2.
Distribución de las exportaciones del Sector Agroalimentario y Pesquero y sus subsectores. Abril 2020 y abril 2021. M€.

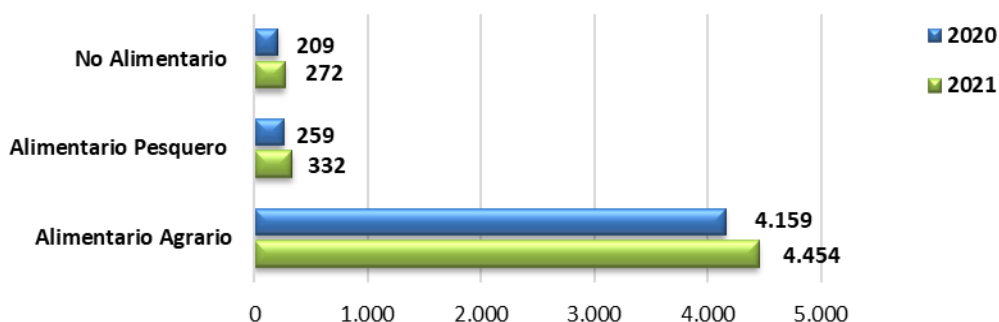

EXPORTACIONES POR SUBSECTORES

En este mes de abril 2021 la mayor contribución al crecimiento de la exportación se debe al **Subsector Alimentario Agrario Transformado** (87,9%)

Gráfico 3.
Contribución de los distintos subsectores a la evolución interanual de las exportaciones.
 Abril 2021. Contribuciones expresadas en puntos porcentuales. Crecimiento total en %.

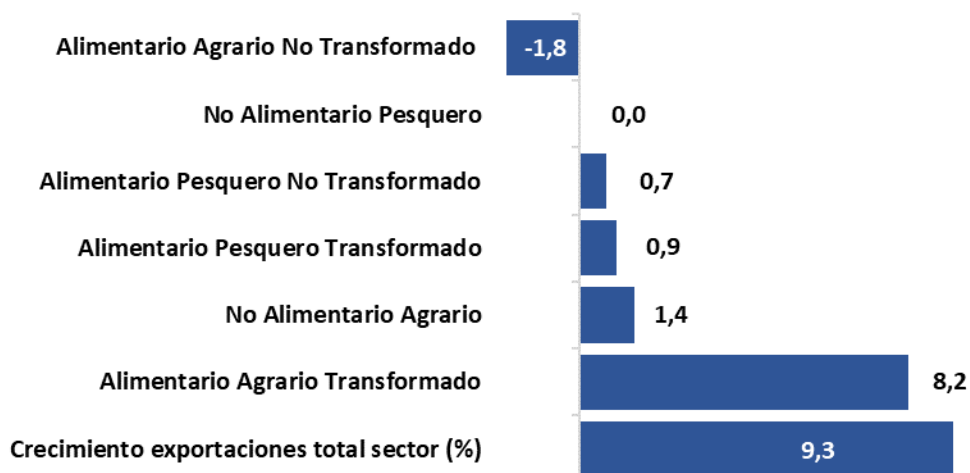

SUBSECTOR TRANSFORMADO AGROALIMENTARIO Y PESQUERO

Las ventas al exterior de los **Subsectores Alimentarios Transformados** (agrario y pesquero) suponen 3.046M€, un 16,1% más que en Abril de 2020. Las importaciones aumentan (14,3%) y se sitúan en 1.850M€. Esto conduce a una evolución del saldo positiva de 1.196M€ (19,0%).

En los últimos **doce meses (año móvil)** aumentan las exportaciones (5,7%) y las importaciones disminuyen (-6,9%), resultando un saldo positivo (34,3%).

Tabla 2
Evolución del Subsector Agroalimentario y Pesquero Transformado
 Abril 2020 y 2021 y año móvil. Media meses de abril 2019, 2020 y 2021 (M€).

	2021	2020	Variación 2019/2018 (%)	Año móvil may20-Abril21	Año móvil may19-Abril20	Variación Año móvil 2020/2021 (%)	*Contri	2019-2021
	Abril	Abril						Media Abril (últimos 3 años)
EXP	3.046	2.623	16,1	34.661	32.795	5,7	9,1	2.655
IMP	1.850	1.619	14,3	21.217	22.781	-6,9	8,1	1.735
SALDO	1.196	1.004	19,0	13.444	10.014	34,3		920

Gráfico 4
Exportación/importación de los Sectores Alimentarios Transformados
 Abril 2020 y abril 2021. Millones de euros.

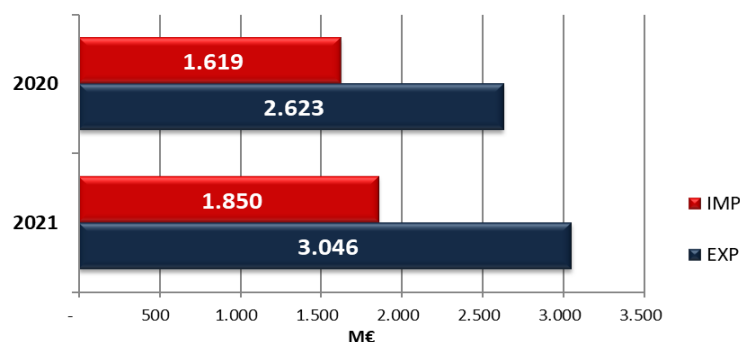

El valor de las **exportaciones** del **Subsector Transformado** tiene un peso del **60,2%** sobre el total del Sector, mientras que las **importaciones** tienen un peso del **57,9%**. Este dato es superior al de Abril del 2020 en exportación e inferior en importación.

Las **exportaciones** del subsector **Alimentario Agrario Transformado** **aumentan un 15,9%** y contribuyen en 8,2 puntos a la evolución de Sector Agroalimentario en general.

Las ventas al exterior efectuadas por el subsector **Alimentario Pesquero Transformado** **aumentan un 18,7%** con respecto al mes de Abril del año 2020 siendo su aportación a la evolución del Sector de **0,9** puntos porcentuales.

Las **importaciones** de productos **Alimentario Agrario Transformado** **disminuyen un 5,0%** contribuyendo así en **3,4** puntos porcentuales a la evolución de las importaciones.

Las **importaciones** de productos **Alimentario Pesquero Transformado**, **aumentan un 22,7%**, lo que supone una contribución de **1,6** puntos porcentuales.

Gráfico 5.
Contribución de los distintos Subsectores Agroalimentarios a las exportaciones
 Abril 2021. Contribución expresada en M€.

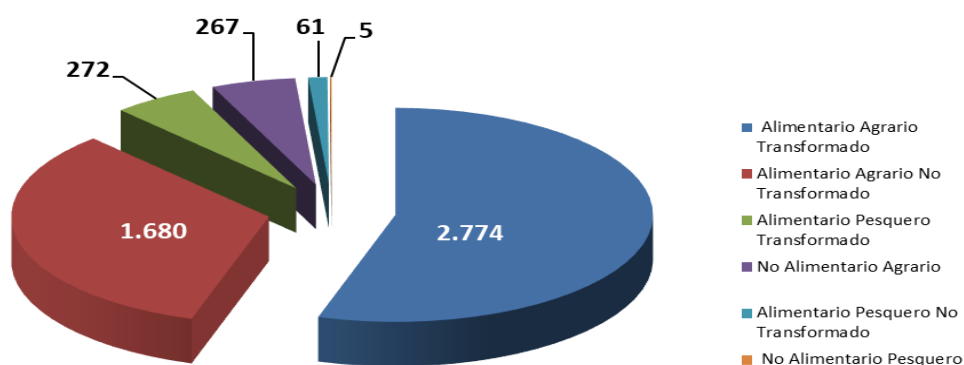

Evolución del saldo comercial con la Unión Europea 27 y con países terceros (PPTT+UK)

En Abril 2021 se produce un **aumento del saldo** de 14,6% (respecto a 2020) del **Total de sectores que componen la economía**, situándose en -1.297M€. Este aumento obedece sobre todo a una **disminución** en el saldo con la UE27 (-30,9%) y aumento del saldo con los PPTT+UK (9,5%).

La evolución mensual del saldo total (respecto a marzo 2021) muestra una disminución del 214,9%, fruto la disminución de la UE27 (-23,1%) y de la disminución de PPTT+UK (-9,6%).

Gráfico 6.
Saldo comercial del Total de sectores de la Economía
Abril 2019- Abril 2021. Total, UE27+UK y PPTT. M€.

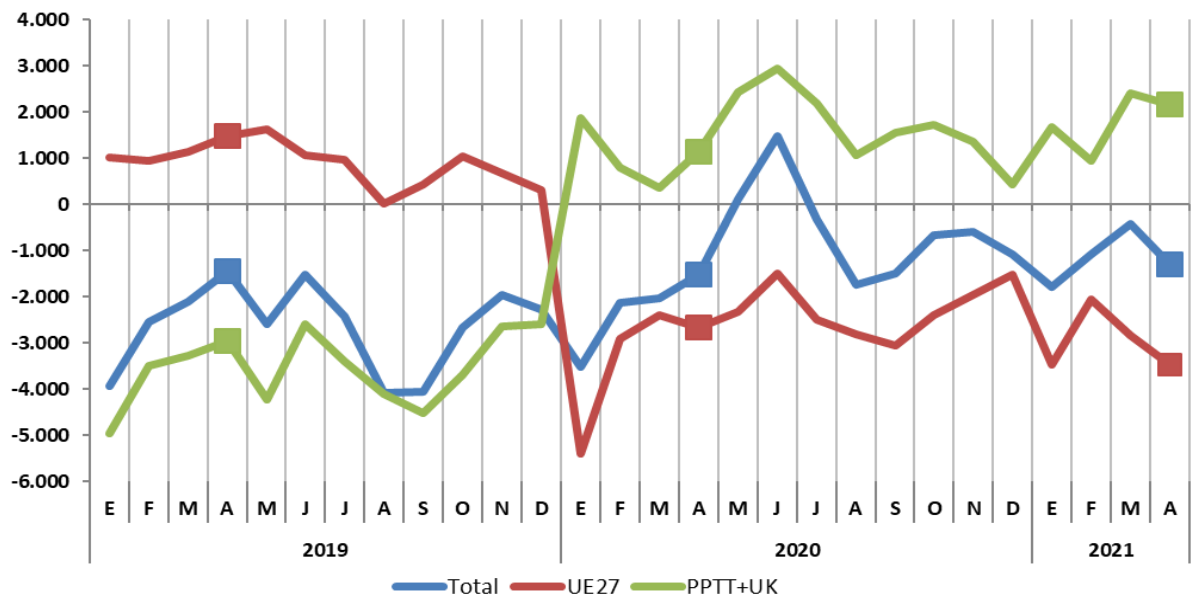

El saldo del **Sector Agroalimentario y Pesquero** en su conjunto **aumenta** un 4,8% respecto a Abril 2020 (véase tabla 1) como resultado del aumento del saldo con la UE27 (1,7%) y del aumento con PPTT+UK (20,2 %).

El saldo del sector **Alimentario Agrario aumenta** un 5,7% respecto a Abril 2020. Desagregando este saldo encontramos una disminución del saldo con la UE27 (-1,3%) y un aumento de los PPTT+UK (24,3%).

Respecto a marzo 2021, el saldo del subsector **disminuye** un 19,6% por la disminución con UE27 (-17,9%) y de los PPTT+UK (-23,0%).

Gráfico 7.
Saldo comercial del sector Alimentario Agrario
 Abril 2018- Abril 2021. Total, UE27+UK y PPTT. M€.

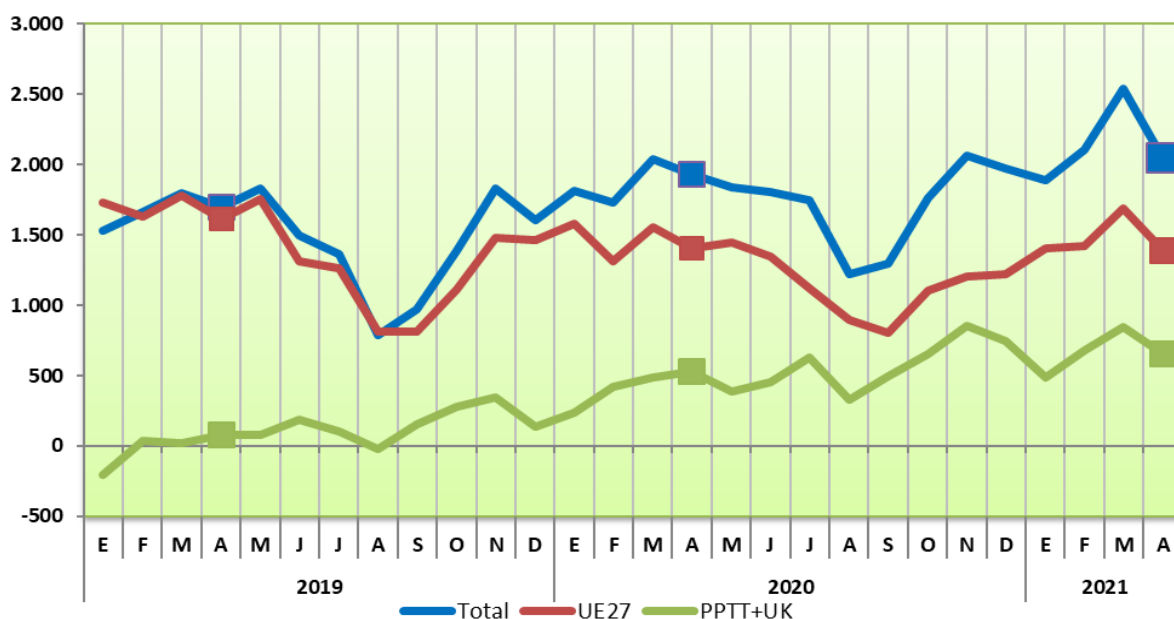

El saldo del Subsector **Alimentario Pesquero** disminuye un 13,7% respecto a Abril 2020, como resultado del aumento del saldo con UE27 (50%) y de la **disminución** del saldo con los PPTT +UK (-24,3%).

En lo que se refiere a **evolución mensual** (respecto marzo 2021), se observa una **aumento** del 4,8% en el saldo total, como consecuencia de la disminución del 20,1% con la UE27 y aumento con los PPTT+UK del 10,8%.

Gráfico 8.
Saldo comercial del sector Alimentario Pesquero
 Abril 2018- Abril 2021. Total, UE27+UK y PPTT. M€.

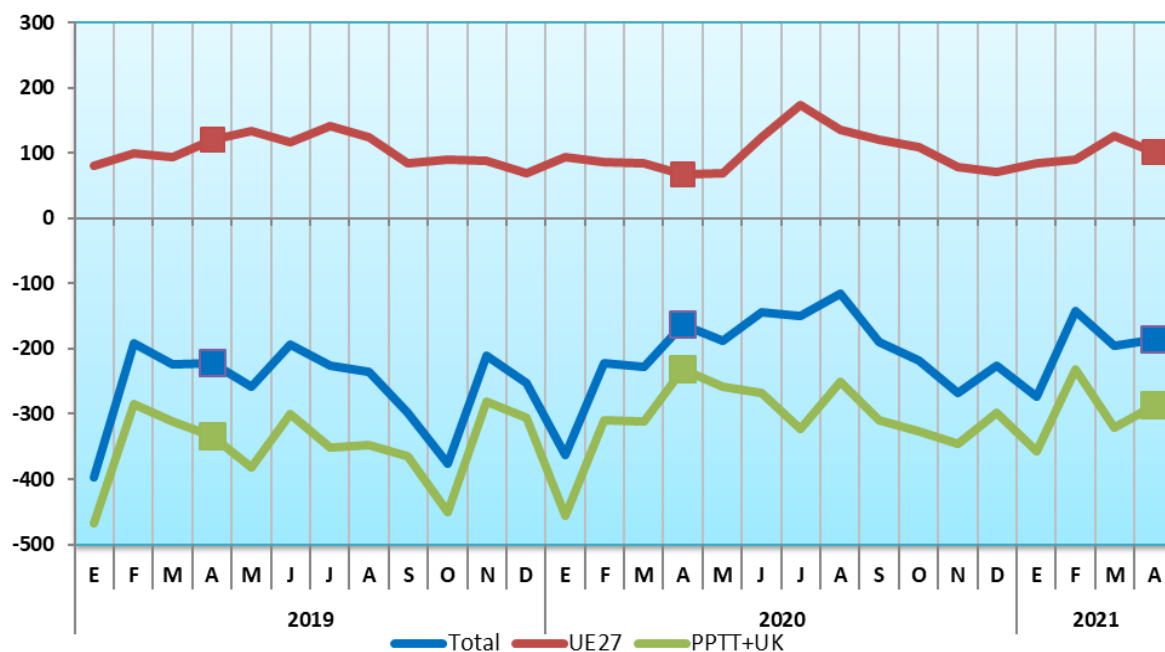

Análisis de los datos acumulados

Datos acumulados Sector Agroalimentario y Pesquero

Las exportaciones en el **año móvil** (periodo que va de mayo 2020 a abril 2021) alcanza una cifra de **55.028M€** un 3,9% superior al dato del mismo intervalo de 2020. Las importaciones disminuyen un 6,1%, lo que provoca un aumento del saldo de un 27,6%, hasta alcanzar la cifra de 20.008M€.

La participación del Sector Agroalimentario y Pesquero en las exportaciones del conjunto del comercio exterior español durante los doce meses ha sido del **20%**.

Gráfico 9.

Exportaciones acumuladas en 12 meses del Sector Agroalimentario y Pesquero.

Abril 2019 a Abril 2021. Miles de M€.



Gráfico 10.

Datos de exportaciones-importaciones-saldo del Sector Agroalimentario y Pesquero.

Evolución meses de Abril. 2016-2021. En M€

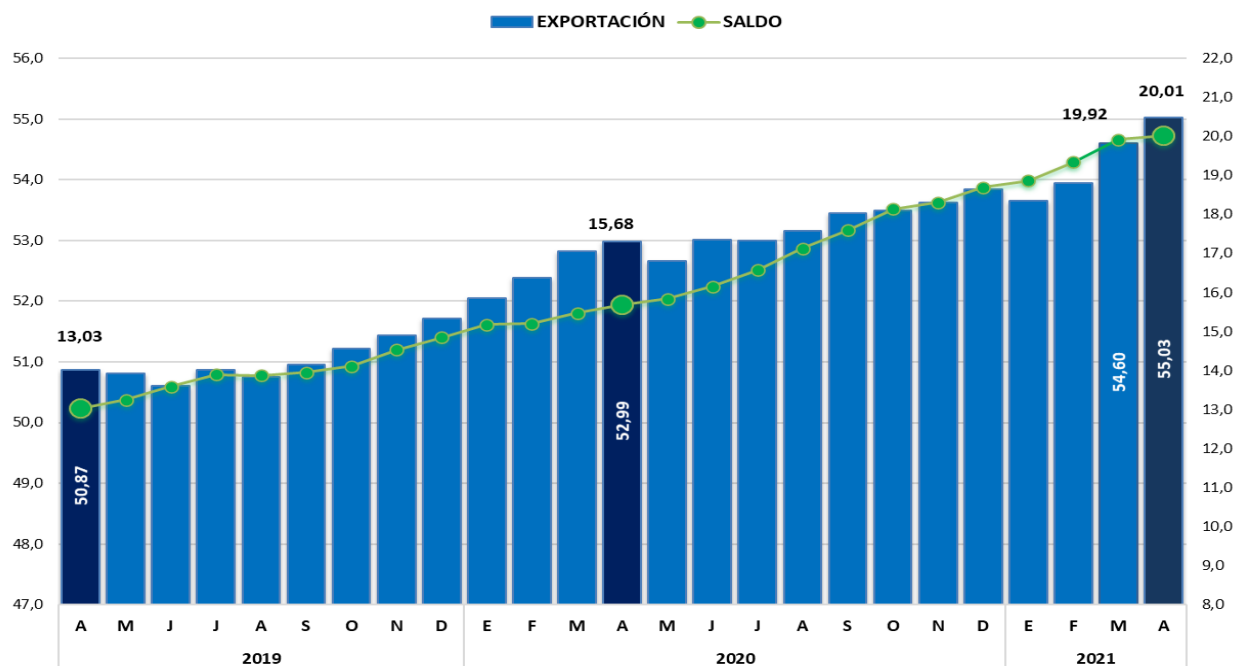
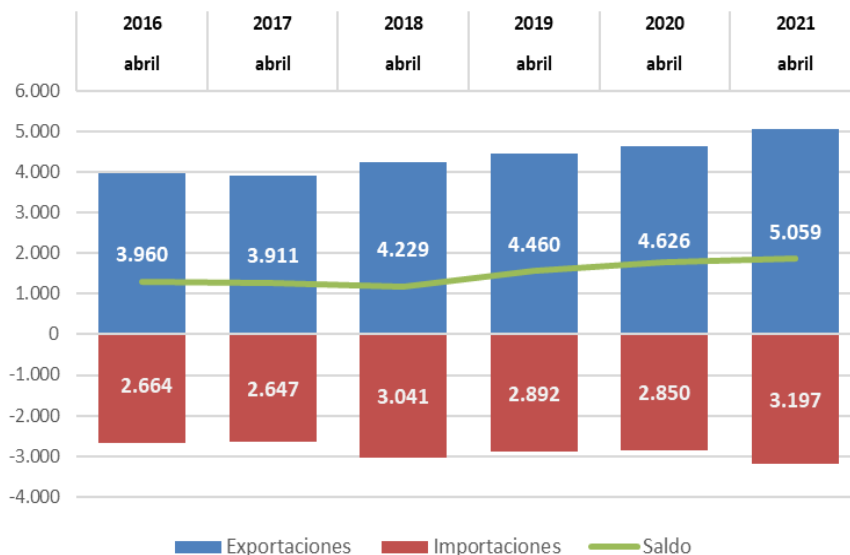

Datos acumulados de los principales grupos agroalimentarios

El **dato acumulado** de **enero-abril 2021** comparado con el mismo periodo del año anterior, muestra un **aumento de las exportaciones** fundamentalmente en: Semillas oleaginosas (29,9%), Aceites y grasas (18%), Pescados, crustáceos y moluscos (17,3%), Piensos (17,2%) y Carnes (14,3%) y **disminución** principalmente en: Cereales (-23,8%) y Frutas y frutos secos (-3,7%).

Por su parte el dato de las **importaciones destaca el aumento** en Piensos (33,0%) y Semillas oleaginosas (19,3 %), y el **descenso generalizado del resto de las importaciones**: Bebidas (-16,2%), Cereales (-12,1%), Carnes (-10,9%), Hortalizas y legumbres (-10,6%) y Aceites y grasas (10,1%).

Gráfico 11.

Datos acumulados Abril-Abril de las exportaciones e importaciones de los principales capítulos del Sector Alimentario Agrario y Pesquero.

Abril 2020 y 2021. M€.

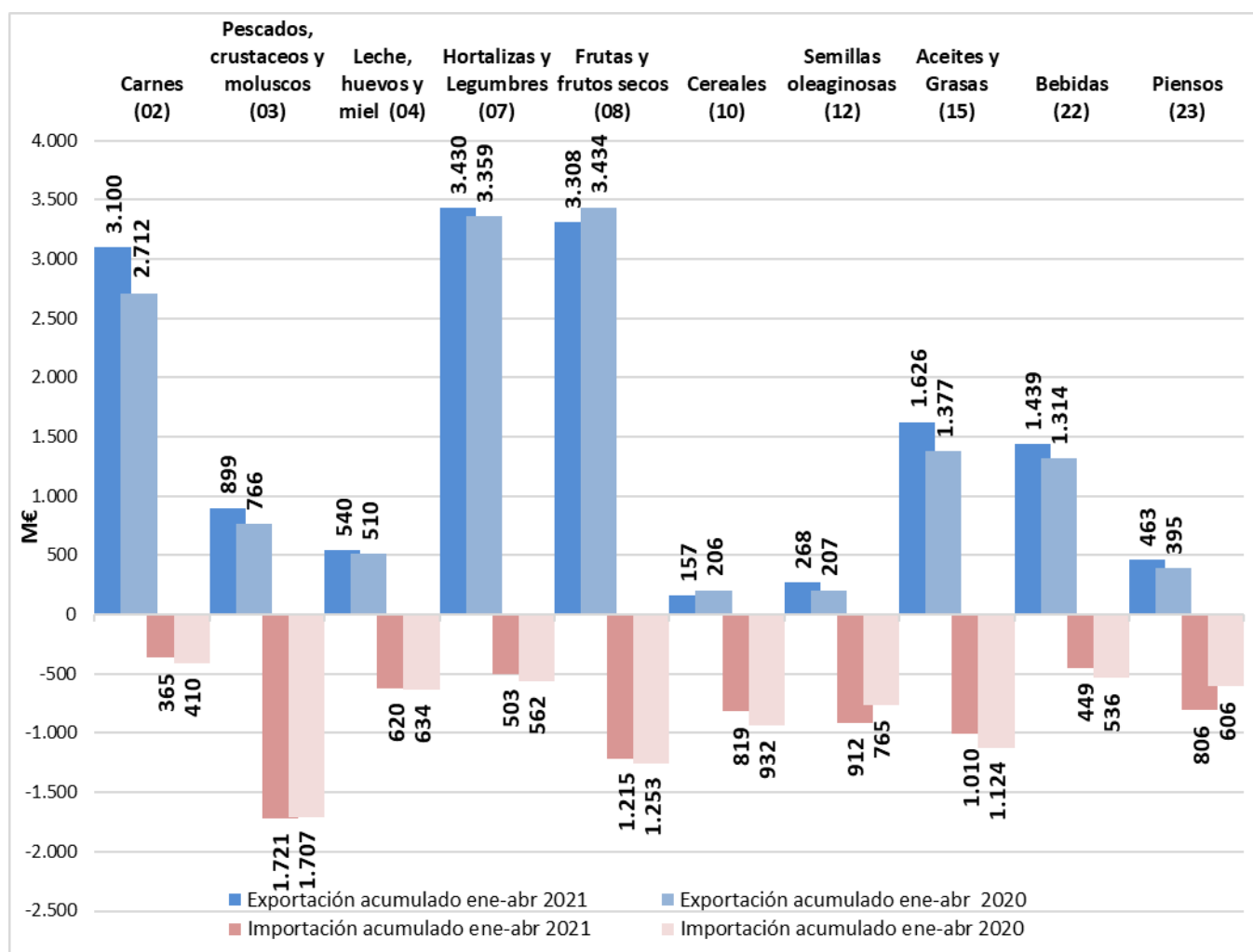

Ranking de productos del mes

EXPORTACIONES

La **Carne de porcino** es el primer producto exportado en el mes de Abril. Le siguen por este orden: Frutos rojos, kiwi y caqui, Cítricos, Aceite de Oliva y Otras hortalizas frescas.

IMPORTACIONES

Las **Habas de soja** ocupan el primer lugar entre las importaciones, seguidas de los Moluscos, Tortas de soja y Maíz.

Tabla 3.
Principales productos exportados e importados del mes.
Abril 2020 y 2021.

PRINCIPALES PRODUCTOS EXPORTADOS DEL MES	Abril 21 (M€)	Abril 20 (M€)	Var. 2021/20	TARIC	PRINCIPALES PRODUCTOS IMPORTADOS DEL MES	Abril 21 (M€)	Abril 20 (M€)	Var. 2021/20	TARIC
CARNE DE PORCINO	521,44	432,97	20,4%	02.03	HABAS DE SOJA	177,25	127,89	38,6%	12.01
FRUTOS ROJOS, KIWI Y CAQUI	393,54	302,96	29,9%	08.10	MOLUSCOS	136,16	77,29	76,2%	03.07
CÍTRICOS	284,75	396,17	-28,1%	08.05	TORTAS DE SOJA	107,85	74,88	44%	23.04
ACEITE DE OLIVA	269,5	247,39	8,9%	15.09	MAÍZ	100	120,76	-17,2%	10.05
OTRAS HORTALIZAS FRESCAS (ESPARRAGOS, PIMIENTOS, CHAMPIÑONES, ACEITUNAS FRESCAS, ETC.)	249,82	257,18	-2,9%	07.09	PESCADO FRESCO O REFRIGERADO	91,91	78,84	16,6%	03.02
VINO Y MOSTO	240,91	198,77	21,2%	22.04	FRUTOS ROJOS , KIWI Y CAQUI	87,39	82,04	6,5%	08.10
LECHUGAS Y ACHICORIAS	116,01	100,71	15,2%	07.05	QUESOS Y REQUESÓN	86,26	74,48	15,8%	04.06
PRODUCTOS DE PANADERÍA , PASTELERÍA O GALLETERÍA	103,73	86,63	19,7%	19.05	PREPARACIONES ALIMENTICIAS	80,18	64,99	23,4%	21.06
COLES	91,16	97,24	-6,2%	07.04	ACEITE DE PALMA	78,64	108,47	-27,5%	15.11
TOMATES FRESCOS REFRIGERADOS	89,78	92,13	-2,6%	07.02	CRUSTACEOS	74,54	59,46	25,4%	03.06
DESPOJOS COMESTIBLES DE BOVINO, PORCINO, OVINO Y CAPRINO	83,99	60,23	39,5%	02.06	CAFÉ	70,75	79,31	-10,8%	09.01
OTRAS LEGUMBRES Y HORTALIZAS EN CONSERVA	81,16	79,31	2,3%	20.05	PIÑAS, AGUACATES Y MANGOS	69,88	47,2	48,1%	08.04
LAS DEMAS PLANTAS VIVAS, ESQUEJES ESTAQUILLAS E INJERTOS	73,9	50,53	46,3%	06.02	FILETES Y DEMÁS CARNE DE PESCADO FRESCOS, REFRIGERADOS O CONGELADOS	69,36	57,01	21,6%	03.04
CONSERVAS DE PESCADO	72,2	94,8	-23,8%	16.04	PREPARACIONES PARA ALIMENTACIÓN ANIMAL	64,01	61,08	4,8%	23.09
ZUMOS	71,53	66,36	7,8%	20.09	PRODUCTOS DE PANADERÍA, PASTELERÍA O GALLETERÍA	58,17	52,52	10,8%	19.05

Tabla 4.
Primeros productos exportados con sus principales destinos.
 Abril 2020 y 2021.

PRINCIPALES EXPORTACIONES.ABRIL

PRODUCTO	PAÍS	Abril 2021(MC)	CUOTA (%)*	Abril 2020(MC)	Var. 21/20
CARNE DE PORCINO 02.03 (521,44 MC)	CHINA	275,79	53%	191,69	43,9%
	JAPON	40,58	8%	48,54	-16,4%
	FRANCIA	36,95	7%	43,54	-15,1%
	COREA DEL SUR	28,53	5%	11,2	154,8%
	PORTUGAL	20,86	4%	15,44	35,1%
FRUTOS ROJOS , KIWY Y CAQUI 08.10 (393,54 MC)	ALEMANIA	145,37	37%	111,85	30%
	REINO UNIDO	69,13	18%	59,29	16,6%
	FRANCIA	38,74	10%	25,26	53,4%
	PAISES BAJOS	30,9	8%	24,32	27,1%
	ITALIA	23,51	6%	14,9	57,8%
CÍTRICOS 08.05 (284,75 MC)	ALEMANIA	73,72	26%	94,21	-21,8%
	FRANCIA	67,72	24%	89,51	-24,4%
	REINO UNIDO	37,93	13%	49,36	-23,2%
	PAISES BAJOS	16,89	6%	21,49	-21,4%
	ITALIA	12,42	4%	38,37	-67,6%
ACEITE DE OLIVA 15.09 (269,5 MC)	ITALIA	75,13	28%	52,81	42,3%
	ESTADOS UNIDOS	40,35	15%	37,87	6,6%
	PORTUGAL	32,3	12%	17,68	82,7%
	FRANCIA	19,03	7%	24,35	-21,9%
	JAPON	11,88	4%	11,56	2,8%
OTRAS HORTALIZAS FRESCAS (ESPARRAGOS, PIMIENTOS, CHAMPIÑONES , ACEITUNAS FRESCAS , ETC..) 07.09 (249,82 MC)	ALEMANIA	66,22	27%	66,87	-1%
	FRANCIA	56,28	23%	70,31	-20%
	REINO UNIDO	37,02	15%	29,71	24,6%
	ITALIA	16,55	7%	15,39	7,5%
	PAISES BAJOS	16,35	7%	15,67	4,4%
VINO Y MOSTO 22.04 (240,91 MC)	ALEMANIA	28,23	12%	28,06	0,6%
	ESTADOS UNIDOS	25,72	11%	18,47	39,2%
	REINO UNIDO	24,8	10%	25,41	-2,4%
	FRANCIA	17,45	7%	16,82	3,7%
	PAISES BAJOS	12,6	5%	12,99	-3%
LECHUGAS Y ACHICORIAS 07.05 (116,01 MC)	ALEMANIA	32,28	28%	31,17	3,5%
	REINO UNIDO	22,8	20%	16,4	39%
	FRANCIA	15,93	14%	13,89	14,7%
	PAISES BAJOS	8,42	7%	8,29	1,6%
	ITALIA	6,74	6%	5,35	25,9%
PRODUCTOS DE PANADERÍA , PASTELERÍA O GALLETTERÍA 19.05 (103,73 MC)	FRANCIA	20,24	20%	15,76	28,5%
	PORTUGAL	18,67	18%	18,49	1%
	REINO UNIDO	12,48	12%	9,01	38,5%
	ITALIA	6,96	7%	4,64	50,1%
	ALEMANIA	4,8	5%	6,82	-29,6%
COLES 07.04 (91,16 MC)	REINO UNIDO	28,7	31%	29,43	-2,5%
	ALEMANIA	18,37	20%	18,78	-2,2%
	PAISES BAJOS	12,34	14%	13,41	-7,9%
	FRANCIA	7,09	8%	10,19	-30,4%
	POLONIA	4,23	5%	3,09	36,7%
TOMATES FRESCOS REFRIGERADOS 07.02 (89,78 MC)	ALEMANIA	28,98	32%	29,73	-2,5%
	REINO UNIDO	12,44	14%	10,98	13,3%
	FRANCIA	9,13	10%	12,33	-26%
	PAISES BAJOS	6,53	7%	5,13	27,2%
	POLONIA	5,28	6%	5,22	1,1%
DESPOJOS COMESTIBLES DE BOVINO, PORCINO, OVINO Y CAPRINO 02.06 (83,99 MC)	CHINA	60,26	72%	43,32	39,1%
	FILIPINAS	7,6	9%	0,34	2154%
	FRANCIA	2,44	3%	2,44	0%
	HONG-KONG	2,04	2%	4,03	-49,3%
	DINAMARCA	1,96	2%	1,32	49%
OTRAS LEGUMBRES Y HORTALIZAS EN CONSERVA 20.05 (81,16 MC)	FRANCIA	15,71	19%	15,14	3,8%
	ESTADOS UNIDOS	13,73	17%	13,44	2,2%
	ITALIA	6,68	8%	6,05	10,4%
	REINO UNIDO	6,39	8%	4,28	49,3%
	ALEMANIA	4,47	6%	4,15	7,7%
LAS DEMAS PLANTAS VIVAS, ESQUEJES ESTAQUILLAS E INJERTOS 06.02 (73,9 MC)	FRANCIA	29,06	39%	11,98	142,6%
	ALEMANIA	13,71	19%	15,17	-9,6%
	PAISES BAJOS	7,92	11%	6,54	21,1%
	PORTUGAL	3,68	5%	1,93	91%
	BELGICA	3,41	5%	1,65	106,4%
CONSERVAS DE PESCADO 16.04 (72,2 MC)	ITALIA	23,14	32%	27,95	-17,2%
	FRANCIA	21,72	30%	24,8	-12,4%
	PORTUGAL	6,48	9%	10,06	-35,6%
	PAISES BAJOS	3,94	5%	5,94	-33,7%
	REINO UNIDO	3,79	5%	4,85	-21,8%
ZUMOS 20.09 (71,53 MC)	FRANCIA	16,69	23%	14,02	19%
	REINO UNIDO	9,44	13%	6,71	40,7%
	ITALIA	6,76	9%	3,39	99,3%
	ALEMANIA	4,72	7%	6,03	-21,7%
	CHINA	3,34	5%	2,31	44,2%

(*) Sobre el total de ese exportado de ese producto.

Tabla 5.
Primeros productos importados con sus principales procedencias.
 Abril 2020 y 2021.

PRINCIPALES IMPORTACIONES.ABRIL

PRODUCTO	PAÍS	Abril 2021(MC)	CUOTA (%)*	Abril 2020(MC)	Var. 21/20
HABAS DE SOJA 12.01 (177,25 MC)	BRASIL	173,33	98%	104,01	66,7%
	FRANCIA	2,18	1%	2,08	4,7%
	PORTUGAL	0,5	0%	0,46	9,3%
	TOGO	0,48	0%	0,58	-17,6%
	CANADA	0,27	0%	0,03	674,8%
MOLUSCOS 03.07 (136,16 MC)	MARRUECOS	61,69	45%	15,54	297%
	INDIA	9,33	7%	7,54	23,8%
	MAURITANIA	9,29	7%	6,33	46,8%
	PERU	8,45	6%	6,56	28,9%
	MALVINAS, ISLAS	8,38	6%	6,18	35,6%
TORTAS DE SOJA 23.04 (107,85 MC)	ARGENTINA	79,03	73%	19,21	311,3%
	BRASIL	21,28	20%	32,11	-33,7%
	ALEMANIA	3,57	3%	2,83	26,2%
	PORTUGAL	2,56	2%	0,59	332,1%
	INDIA	0,93	1%	0,06	1414%
MAÍZ 10.05 (100 MC)	FRANCIA	26,61	27%	31,81	-16,3%
	RUMANIA	22,27	22%	14,78	50,7%
	UCRANIA	20,12	20%	68,92	-70,8%
	SERBIA	11,85	12%	0,97	1115,9%
	RUSIA	7,54	8%	-	-
PESCADO FRESCO O REFRIGERADO 03.02 (91,91 MC)	SUECIA	13,73	15%	11,97	14,8%
	GRECIA	13,04	14%	13,46	-3,1%
	FRANCIA	12,47	14%	11,65	7,1%
	NORUEGA	11,59	13%	10,01	15,8%
	DINAMARCA	7,72	8%	5,3	45,6%
FRUTOS ROJOS , KIWI Y CAQUI 08.10 (87,39 MC)	MARRUECOS	63,78	73%	58,34	9,3%
	PORTUGAL	6,67	8%	3,94	69,3%
	GRECIA	3,61	4%	3,28	9,9%
	BELGICA	3,15	4%	2,88	9,2%
	ITALIA	2,54	3%	2,57	-1,3%
QUESOS Y REQUESÓN 04.06 (86,26 MC)	PAISES BAJOS	19,28	22%	17,13	12,6%
	FRANCIA	17,07	20%	15,74	8,5%
	ALEMANIA	16,36	19%	12,63	29,5%
	ITALIA	13,37	16%	10,01	33,6%
	BELGICA	6,44	7%	4,32	48,9%
PREPARACIONES ALIMENTICIAS 21.06 (80,18 MC)	FRANCIA	13,81	17%	10,28	34,3%
	ITALIA	12,81	16%	9,68	32,4%
	PAISES BAJOS	11,9	15%	10,98	8,4%
	ALEMANIA	11,81	15%	9,77	20,9%
	IRLANDA	5,89	7%	0,95	522,6%
ACEITE DE PALMA 15.11 (78,64 MC)	INDONESIA	43,51	55%	75,79	-42,6%
	COLOMBIA	18,92	24%	6,26	202,5%
	LIBERIA	4,09	5%	-	-
	GUATEMALA	3,78	5%	4,65	-18,6%
	PERU	2,52	3%	-	-
CRUSTACEOS 03.06 (74,54 MC)	ECUADOR	16,22	22%	18,85	-13,9%
	ARGENTINA	11,71	16%	7,03	66,5%
	MARRUECOS	9,15	12%	1,69	440,5%
	CHINA	5,22	7%	7,3	-28,5%
	PORTUGAL	3,14	4%	1,15	171,9%
CAFÉ 09.01 (70,75 MC)	FRANCIA	19,03	27%	16,22	17,3%
	VIETNAM	11,45	16%	17,52	-34,6%
	BRASIL	8,48	12%	9,43	-10,1%
	ALEMANIA	6,33	9%	8,52	-25,7%
	COLOMBIA	5,72	8%	2,54	125%
PIÑAS, AGUACATES Y MANGOS 08.04 (69,88 MC)	PERU	29,88	43%	17,17	74%
	BRASIL	9,31	13%	5,49	69,6%
	COSTA RICA	8,78	13%	6,49	35,4%
	KENIA	4,87	7%	1,79	172,5%
	PORTUGAL	3,45	5%	1,73	98,7%
FILETES Y DEMÁS CARNE DE PESCADO FRESCOS, REFRIGERADOS O CONGELADOS 03.04 (69,36 MC)	NAMIBIA	16,26	23%	7,96	104,1%
	NORUEGA	7,74	11%	2,69	187,7%
	PAISES BAJOS	6,92	10%	3,27	111,4%
	ESTADOS UNIDOS	5,34	8%	4,07	31,3%
	SUECIA	3,22	5%	2,48	29,8%
PREPARACIONES PARA ALIMENTACIÓN ANIMAL 23.09 (64,01 MC)	FRANCIA	20,24	32%	16	26,4%
	ALEMANIA	8,08	13%	14,15	-42,9%
	PAISES BAJOS	7,04	11%	7,72	-8,8%
	ITALIA	4,35	7%	3,59	21%
	CHINA	3,7	6%	2,19	69%
PRODUCTOS DE PANADERÍA , PASTELERÍA O GALLETTERÍA 19.05 (58,17 MC)	ALEMANIA	11,29	19%	14,33	-21,2%
	FRANCIA	9,77	17%	7,75	26,2%
	ITALIA	9,73	17%	8,85	10%
	BELGICA	7,15	12%	6,42	11,4%
	PORTUGAL	6,2	11%	4,68	32,4%

(*) Sobre el total de ese importado de ese producto.

Ranking de países del mes

EXPORTACIONES

En abril **aumentan las exportaciones a la UE27** (3.095M€, 7,6%), y aumentan a **PPTT+UK** (1.964M€, 12,2%), con respecto a las cifras del año anterior.

En cuanto a la cuota de exportación, el 61% del valor corresponde a los envíos destinados a la UE27, mientras que las ventas a PPTT+UK suponen el 39%.

Francia sigue siendo el primer destino entre los países UE27 para nuestros productos, seguido de Alemania e Italia.

Respecto a PPTT+UK en primera posición aparece **China** y en segundo lugar Reino Unido.

IMPORTACIONES

Aumenta el valor de las compras a la **UE27** (13,9%) y aumenta también el de los **PPTT+UK** (10,5%).

Tabla 6.
Principales destinos y orígenes del mes.
Abril 2020 y 2021.

DESTINOS DE LAS EXPORTACIONES						ORIGEN DE LAS IMPORTACIONES					
Abril 2021		Abril 2020				Abril 2021		Abril 2020			
UE27	M€	Cuota*	M€	Cuota	Var. (%) 21/20	UE27	M€	Cuota*	M€	Cuota	Var. (%) 21/20
FRANCIA	785,10	25%	747,87	26%	5,0%	FRANCIA	421,17	26%	400,90	29%	5,1%
ALEMANIA	618,81	20%	605,63	21%	2,2%	PAISES BAJOS	242,91	15%	188,57	13%	28,8%
ITALIA	443,70	14%	401,71	14%	10,5%	ALEMANIA	200,37	13%	198,45	14%	1,0%
PORTUGAL	396,07	13%	323,71	11%	22,4%	PORTUGAL	155,67	10%	138,06	10%	12,8%
PAISES BAJOS	229,35	7%	213,22	7%	7,6%	ITALIA	152,54	10%	116,70	8%	30,7%
Total UE27	3.095	61%	2.876	62%	7,6%	Total UE27	1.594	50%	1.400	49%	13,9%
PPTT+UK	M€	Cuota*	M€	Cuota	Var. (%) 21/20	PPTT+UK	M€	Cuota*	M€	Cuota	Var. (%) 21/20
CHINA	429,57	8%	306,74	7%	40,0%	BRASIL	229,42	14%	168,35	12%	36,3%
REINO UNIDO	404,78	8%	392,31	8%	3,2%	MARRUECOS	220,67	14%	162,51	11%	35,8%
ESTADOS UNIDOS	195,02	4%	162,76	4%	19,8%	ARGENTINA	122,15	8%	51,93	4%	135,2%
JAPON	89,72	2%	94,04	2%	-4,6%	CHINA	92,79	6%	64,29	4%	44,3%
SUIZA	75,01	1%	84,28	2%	-11,0%	INDONESIA	73,81	5%	103,14	7%	-28,4%
Total PPTT+UK	1.964	39%	1.750	38%	12,2%	Total PPTT+UK	1.603	50%	1.450	51%	10,5%

Tabla 7.
Primeros destinos de las exportaciones con sus principales productos.
 Abril 2020 y 2021.

PRINCIPALES DESTINOS DE LAS EXPORTACIONES.ABRIL

UNIÓN EUROPEA						
PAÍS	PRODUCTO	2021 (M€)	CUOTA (%)*	2020 (M€)	Var. 21/20	CÓDIGO
FRANCIA (785,10 M€)	CÍTRICOS	67,72	8,6%	89,51	-24,3%	08.05
	OTRAS HORTALIZAS FRESCAS (ESPARRAGOS, PIMIENTOS, CHAMPIÑONES , ACEITUNAS FRESCAS , ETC..)	56,28	7,2%	70,31	-20,0%	07.09
	FRUTOS ROJOS , KIWI Y CAQUI	38,74	4,9%	25,26	53,4%	08.10
	CARNE DE PORCINO	36,95	4,7%	43,54	-15,1%	02.03
	LAS DEMAS PLANTAS VIVAS, ESQUEJES ESTAQUILLAS E INJERTOS	29,06	3,7%	11,98	142,6%	06.02
ALEMANIA (618,81 M€)	FRUTOS ROJOS , KIWI Y CAQUI	145,37	23,5%	111,85	30,0%	08.10
	CÍTRICOS	73,72	11,9%	94,21	-21,7%	08.05
	OTRAS HORTALIZAS FRESCAS (ESPARRAGOS, PIMIENTOS, CHAMPIÑONES , ACEITUNAS FRESCAS , ETC..)	66,22	10,7%	66,87	-1,0%	07.09
	LECHUGAS Y ACHICORIAS(32,28	5,2%	31,17	3,6%	07.05
	TOMATES FRESCOS REFRIGERADOS	28,98	4,7%	29,73	-2,5%	07.02
ITALIA (443,70 M€)	ACEITE DE OLIVA	75,13	16,9%	52,81	42,3%	15.09
	MOLUSCOS	25,14	5,7%	7,79	222,7%	03.07
	FRUTOS ROJOS , KIWI Y CAQUI	23,51	5,3%	14,9	57,8%	08.10
	CONSERVAS DE PESCADO	23,14	5,2%	27,95	-17,2%	16.04
	CARNE DE PORCINO	17,53	4,0%	27,58	-36,4%	02.03
PORTUGAL (396,07 M€)	ACEITE DE OLIVA	32,3	8,2%	17,68	82,7%	15.09
	CARNE DE PORCINO	20,86	5,3%	15,44	35,1%	02.03
	PRODUCTOS DE PANADERÍA , PASTELERÍA O GALLETERÍA	18,67	4,7%	18,49	1,0%	19.05
	CARNE DE BOVINO	15,1	3,8%	13,8	9,4%	02.01
	PREPARACIONES PARA ALIMENTACIÓN ANIMAL	13,9	3,5%	12,46	11,6%	23.09
PAISES BAJOS (229,35M€)	FRUTOS ROJOS , KIWI Y CAQUI	30,90	13,5%	24,32	27,1%	08.10
	CÍTRICOS	16,89	7,4%	21,49	-21,4%	08.05
	OTRAS HORTALIZAS FRESCAS (ESPARRAGOS, PIMIENTOS, CHAMPINONES , ACEITUNAS FRESCAS , ETC..)	16,35	7,1%	15,67	4,4%	07.09
	VINO Y MOSTO	12,60	5,5%	12,99	-3,0%	22.04
	COLES	12,34	5,4%	13,41	-7,9%	07.04
PAÍSES TERCEROS						
PAÍS	PRODUCTO	2021 (M€)	CUOTA (%)*	2020 (M€)	Var. 21/20	CÓDIGO
CHINA (429,57 M€)	CARNE DE PORCINO	275,79	64,2%	191,69	43,9%	02.03
	DESPOJOS COMESTIBLES DE BOVINO, PORCINO, OVINO Y CAPRINO	60,26	14,0%	43,32	39,1%	02.06
	TOCINO SIN PARTES MAGRAS Y GRASAS DE CERDO O DE AVE	17,16	4,0%	8,17	110,0%	02.09
	VINO Y MOSTO	11,1	2,6%	7,67	44,7%	22.04
	ACEITE DE OLIVA	9,35	2,2%	10,62	-12,0%	15.09
REINO UNIDO (404,78 M€)	FRUTOS ROJOS , KIWI Y CAQUI	69,13	17,1%	59,29	16,6%	08.10
	CÍTRICOS	37,93	9,4%	49,36	-23,2%	08.05
	OTRAS HORTALIZAS FRESCAS (ESPARRAGOS, PIMIENTOS, CHAMPINONES , ACEITUNAS FRESCAS , ETC..)	37,02	9,1%	29,71	24,6%	07.09
	COLES	28,7	7,1%	29,43	-2,5%	07.04
	VINO Y MOSTO	24,8	6,1%	25,41	-2,4%	22.04
ESTADOS UNIDOS (195,02 M€)	ACEITE DE OLIVA	40,35	20,7%	37,87	6,5%	15.09
	VINO Y MOSTO	25,72	13,2%	18,47	39,3%	22.04
	OTRAS LEGUMBRES Y HORTALIZAS EN CONSERVA	13,73	7,0%	13,44	2,2%	20.05
	JUGOS Y EXTRACTOS VEGETALES	13,72	7,0%	10,64	28,9%	13.02
	ARTICULOS DE CONFITERIA SIN CACAO	9,24	4,7%	7,77	18,9%	17.04
JAPON (89,72 M€)	CARNE DE PORCINO	40,58	45,2%	48,54	-16,4%	02.03
	ACEITE DE OLIVA	11,88	13,2%	11,56	2,8%	15.09
	VINO Y MOSTO	10	11,1%	10,03	-0,3%	22.04
	PESCADO FRESCO O REFRIGERADO	5,72	6,4%	0	-	03.02
	BEBIDAS REFRESCANTES	2,67	3,0%	3,31	-19,3%	20.02
SUIZA (75,01 M€)	FRUTOS ROJOS , KIWI Y CAQUI	16,09	21,5%	16,79	-4,2%	08.10
	VINO Y MOSTO	11,13	14,8%	5,7	95,3%	22.04
	OTRAS HORTALIZAS FRESCAS (ESPARRAGOS, PIMIENTOS, CHAMPIÑONES , ACEITUNAS FRESCAS , ETC..)	8,06	10,7%	11,75	-31,4%	07.09
	CÍTRICOS	4,21	5,6%	8,58	-50,9%	08.05
	CAFÉ	3,96	5,3%	4,65	-14,8%	09.01

(*) Sobre el total de productos agroalimentarios importados de ese país.

Tabla 8.
Primeras procedencias de las importaciones con sus principales productos.
 Abril 2020 y 2021.

PRINCIPALES PROCEDENCIAS DE LAS IMPORTACIONES.ABRIL

UNIÓN EUROPEA						
PAÍS	PRODUCTO	2021 (M€)	CUOTA (%)*	2020 (M€)	Var. 21/20	CÓDIGO
FRANCIA (421,17 M€)	MAÍZ	26,61	6,3%	31,81	-16,3%	10.05
	TRIGO	23,3	5,5%	31,76	-26,6%	10.01
	AZÚCAR DE CAÑA O REMOLACHA	20,62	4,9%	15,47	33,3%	17.01
	PREPARACIONES PARA ALIMENTACIÓN ANIMAL	20,24	4,8%	16	26,5%	23.09
	CAFÉ	19,03	4,5%	16,22	17,3%	09.01
PAISES BAJOS (242,91 M€)	SEMILLAS , FRUTOS Y ESPORAS PARA SIEMBRA	23,45	9,7%	22,36	4,9%	12.09
	QUESOS Y REQUESÓN	19,28	7,9%	17,13	12,6%	04.06
	PREPARACIONES ALIMENTICIAS	11,9	4,9%	10,98	8,4%	21.06
	ANIMALES VIVOS DE LA ESPECIE PORCINA	10,39	4,3%	7,76	33,9%	01.03
	CARNE DE BOVINO	10,3	4,2%	4,5	128,9%	02.01
ALEMANIA (200,37 M€)	QUESOS Y REQUESÓN	16,36	8,2%	12,63	29,5%	04.06
	PREPARACIONES ALIMENTICIAS	11,81	5,9%	9,77	20,9%	21.06
	PRODUCTOS DE PANADERÍA , PASTELERÍA O GALLETERÍA	11,29	5,6%	14,33	-21,2%	19.05
	CHOCOLATE Y PREPARACIONES ALIMENTICIAS QUE CONTENGAN CACAO	10,14	5,1%	9,62	5,4%	18.06
	PREPARACIONES PARA ALIMENTACIÓN ANIMAL	8,08	4,0%	14,15	-42,9%	23.09
PORTUGAL (155,67 M€)	ACEITE DE OLIVA	12,51	8%	11,66	7%	15.09
	PESCADO FRESCO O REFRIGERADO	7,28	5%	4,50	62%	03.02
	FRUTOS ROJOS , KIWI Y CAQUI	6,67	4%	3,94	69%	08.10
	MOLUSCOS	6,54	4%	3,81	72%	03.07
	PRODUCTOS DE PANADERÍA , PASTELERÍA O GALLETERÍA	6,20	4%	4,68	32%	19.05
ITALIA (152,54 M€)	QUESOS Y REQUESÓN	13,37	8,8%	10,01	33,6%	04.06
	PREPARACIONES ALIMENTICIAS	12,81	8,4%	9,68	32,3%	21.06
	PRODUCTOS DE PANADERÍA , PASTELERÍA O GALLETERÍA	9,73	6,4%	8,85	9,9%	19.05
	PASTAS ALIMENTICIAS	9,57	6,3%	9,87	-3,0%	19.02
	FRUTAS DE PEPITA	9,32	6,1%	7,94	17,4%	08.08
PAÍSES TERCEROS						
PRODUCTO	PAÍS	2021 (M€)	CUOTA (%)*	2020 (M€)	Var. 21/20	CÓDIGO
BRASIL (229,42 M€)	HABAS DE SOJA	173,33	75,6%	104,01	66,7%	12.01
	TORTAS DE SOJA	21,28	9,3%	32,11	-33,7%	23.04
	PIÑAS, AGUACATES Y MANGOS	9,31	4,1%	5,49	41,1%	08.04
	CAFÉ	8,48	3,7%	9,43	-11,2%	09.01
	AZÚCAR DE CAÑA O REMOLACHA	2,74	1,2%	0,87	214,8%	17.01
MARRUECOS (220,67 M€)	FRUTOS ROJOS , KIWI Y CAQUI	63,78	39%	58,34	9%	08.10
	MOLUSCOS	61,69	38%	15,54	297%	03.07
	MELONES Y SANDIAS	19,59	12%	14,66	34%	08.07
	LEGUMBRES FRESCAS O REFRIGERADAS	12,33	8%	13,91	-11%	07.08
	TOMATES FRESCOS REFRIGERADOS	10,23	6%	9,27	10%	07.02
ARGENTINA (122,15 M€)	TORTAS DE SOJA	79,03	65%	19,21	311,4%	23.04
	CRUSTACEOS	11,71	10%	7,03	66,6%	03.06
	ACIDOS GRASOS MONOCARBOXÍLICOS INDUSTRIALES	6,01	5%	0,15	-	38.23
	SUBPRODUCTOS VEGETALES	3,77	3%	1,29	192,2%	23.08
	ARROZ	2,97	2%	0,37	702,7%	10.06
CHINA (92,79 M€)	GRASAS Y ACEITES COCIDOS OXIDADOS Y DESHIDRATADOS	28,68	30,9%	2,68	970,1%	15.18
	PIMIENTA	10,53	11,3%	7,43	41,7%	09.04
	JUGOS Y EXTRACTOS VEGETALES	7,36	7,9%	5,02	46,6%	13.02
	SEMILLA DE GIRASOL	5,29	5,7%	3,64	31,2%	12.06
	CRUSTACEOS	5,22	5,6%	7,3	-39,8%	03.06
INDONESIA (73,81 M€)	ACEITE DE PALMA	43,51	59%	75,79	-43%	08.02
	ACIDOS GRASOS MONOCARBOXÍLICOS INDUSTRIALES	8,88	12%	10,23	-13%	12.01
	CAFÉ	3,33	5%	5,01	-34%	15.15
	SUBPRODUCTOS DE ALMIDON Y PULPA DE REMOLACHA	3,12	4%	1,84	70%	23.03
	BEBIDAS ESPIRITUOSAS	2,49	3%	1,01	146%	22.08

(*) Sobre el total de productos agroalimentarios importados de ese país.

Análisis de los principales grupos de ámbito MAPA

DESTINOS DE LA EXPORTACIÓN

62%

38%



ABRIL 2021	7,6%	3.095 M€	12,2%	1.964 M€	ABRIL 2021
AÑO MÓVIL	-0,9%	34.097 M€	9,1%	20.931 M€	AÑO MÓVIL



UE-27

PPTT



EXPORTACIONES A UE-27

ABRIL 2021. Porcentaje respecto al total

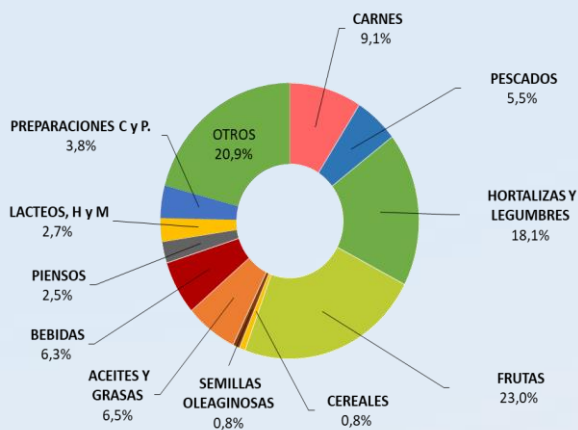

CARNES (02)	280,11 M€	▲ 5,1%
PESCADOS, MOL. Y CR. (03)	170,38 M€	▲ 74,1%
LACTEOS, HUEVOS Y MIEL (04)	84,88 M€	▲ 6,6%
HORTALIZAS Y LEGUMBR. (07)	559,04 M€	▼ 0,9%
FRUTAS (08)	712,20 M€	▼ 3,5%
CEREALES (10)	23,51 M€	▼ 11,7%
SEMILLAS OLEAG. (12)	26,24 M€	▲ 35,1%
ACEITES Y GR. (15)	201,51 M€	▲ 20,4%
PREPARACIONES C y P. (16)	117,93 M€	▼ 4,2%
BEBIDAS (22)	195,63 M€	▲ 21,7%
PIENSOS (23)	78,05 M€	▲ 10,0%



EXPORTACIONES A PPTT

ABRIL 2021. Porcentaje respecto al total

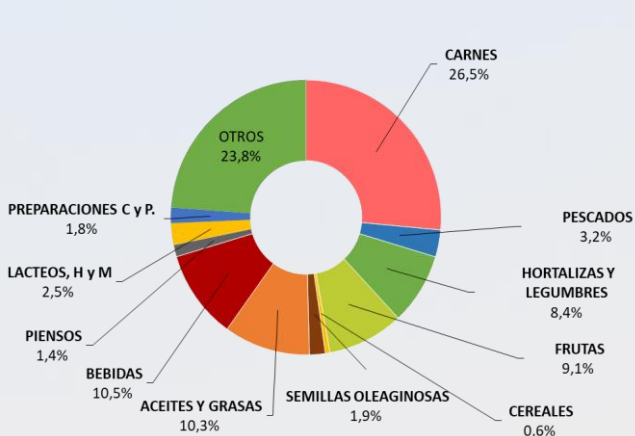

CARNES (02)	519,68 M€	▲ 38,7%
PESCADOS, MOL. Y CR. (03)	62,41 M€	▲ 36,2%
LACTEOS, HUEVOS Y MIEL (04)	49,82 M€	▲ 9,4%
HORTALIZAS Y LEGUMBR. (07)	165,41 M€	▼ 0,2%
FRUTAS (08)	178,54 M€	▼ 9,0%
CEREALES (10)	10,89 M€	▼ 69,4%
SEMILLAS OLEAG. (12)	36,96 M€	▲ 46,4%
ACEITES Y GR. (15)	202,80 M€	▲ 0,6%
PREPARACIONES C y P. (16)	35,64 M€	▼ 5,5%
BEBIDAS (22)	205,43 M€	▲ 49,3%
PIENSOS (23)	27,78 M€	▼ 8,9%



IMPORTACIONES DESDE LA UE -27

ABRIL 2021. Porcentaje respecto al total

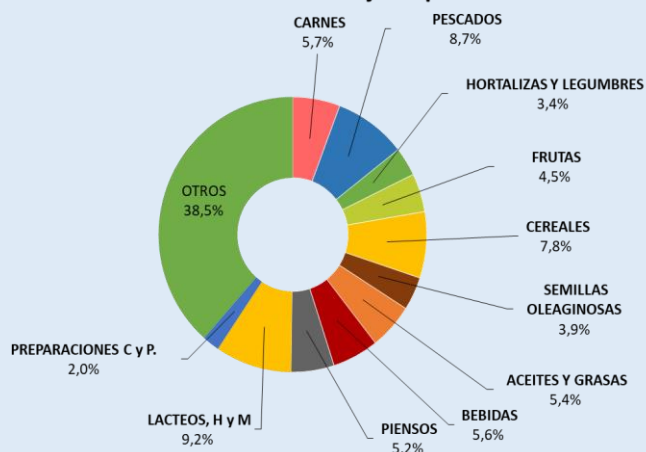

CARNES (02)	91,04 M€	▲	54,0%
PESCADOS, MOL. Y CR. (03)	138,72 M€	▲	25,0%
LACTEOS, HUEVOS Y MIEL (04)	147,05 M€	▲	7,4%
HORTALIZAS Y LEGUMBR. (07)	54,01 M€	▼	5,2%
FRUTAS (08)	72,06 M€	▲	4,0%
CEREALES (10)	124,18 M€	▼	11,2%
SEMILLAS OLEAG. (12)	62,39 M€	▲	1,6%
ACEITES Y GR. (15)	86,19 M€	▲	25,3%
PREPARACIONES C y P. (16)	32,63 M€	▲	24,5%
BEBIDAS (22)	88,87 M€	▲	31,3%
PIENSOS (23)	82,90 M€	▲	13,5%



IMPORTACIONES DESDE PPTT

ABRIL 2021. Porcentaje respecto al total

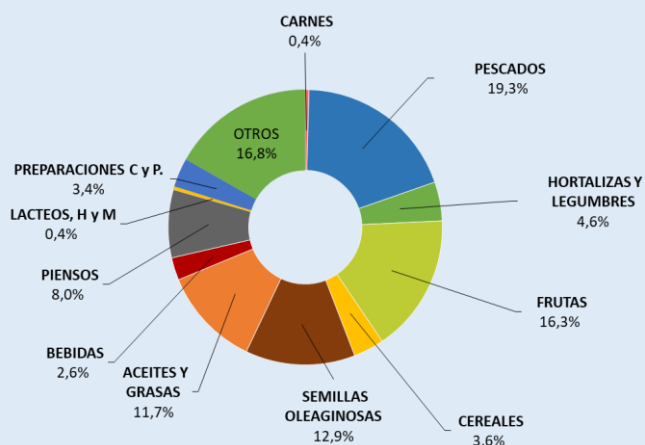

CARNES (02)	6,95 M€	▼	33,6%
PESCADOS, MOL. Y CR. (03)	308,58 M€	▲	32,5%
LACTEOS, HUEVOS Y MIEL (04)	6,37 M€	▼	14,1%
HORTALIZAS Y LEGUMBR. (07)	73,40 M€	▼	3,6%
FRUTAS (08)	260,69 M€	▲	13,2%
CEREALES (10)	57,71 M€	▼	39,5%
SEMILLAS OLEAG. (12)	207,27 M€	▲	29,2%
ACEITES Y GR. (15)	187,54 M€	▲	0,1%
PREPARACIONES C y P. (16)	54,30 M€	▼	14,6%
BEBIDAS (22)	42,44 M€	▲	0,5%
PIENSOS (23)	128,08 M€	▲	28,6%

NOTA: en el presente título, incluyendo los apartados de grupos de productos, toda referencia a Unión Europea corresponde a la nueva configuración de 27 miembros, sin el Reino Unido, que pasa a estar incluido en el grupo de países terceros.

Carnes (02)

En este grupo se analizan los productos comprendidos en el capítulo 02 del TARIC, correspondiente a Carne y despojos comestibles. Por tanto, no se han incluido productos como las grasas y mantecas, que se clasifican principalmente en el capítulo 15. Para obtener información sobre los mismos se puede consultar el Anexo que acompaña al informe.

El grupo **Carnes** es un grupo exportador cuyo saldo sigue una tendencia creciente.

Gráfico 12.
Evolución del comercio exterior grupo Carnes
Años 2019, 2020 y 2021. M€



Tabla 9
Variación Interanual del Grupo Carnes.
Abril 2021.

Carnes (02)		M€			t		€/kg	
		abril 2021	(%) Sobre Total	Var. abril 2021/2020	abril 2021	Var. abril 2021/2020	abril 2021	Var. abril 2021/2020
EXP	Total	799,79		24,7%	294.301	21,3%	2,72	2,8%
	UE-27	280,11	35	5,1%	97.484	1,8%	2,87	3,2%
	PPTT	519,68	65	38,7%	196.817	34,0%	2,64	3,5%
IMP	Total	97,99		40,8%	39.234	45,9%	2,50	-3,5%
	UE-27	91,04	93	54,0%	36.379	58,1%	2,50	-2,6%
	PPTT	6,95	7	-33,6%	2.854	-26,6%	2,44	-9,6%
Saldo		701,80		22,8%	255.067	18,2%		

Tabla 10.

Distribución del comercio exterior grupo Carne.

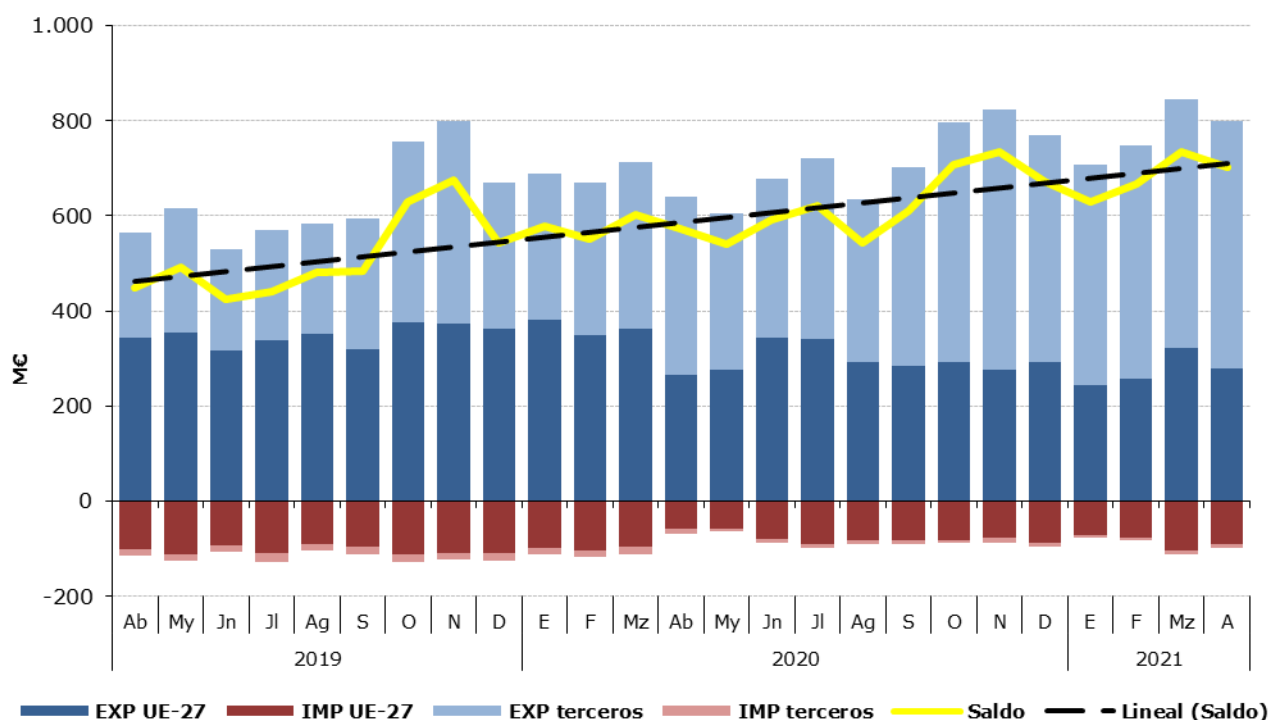
Total, UE y Países Terceros.

Abril 2021.

	ABRIL 2021	Exportaciones		Importaciones		Saldo (Exp-Imp)		Precio Medio (€/kg)	
		Valor Millones €	Peso toneladas	Valor Millones €	Peso toneladas	Valor Millones €	Peso toneladas	Exportado	Importado
TOTAL	CARNES	799,8	294.301	98,0	39.234	701,8	255.067	2,72	2,50
	Carnes de Porcino	620,2	243.520	22,5	13.867	597,8	229.653	2,55	1,62
	Carnes de Bovino	67,4	17.681	40,7	8.639	26,8	9.041	3,81	4,71
	Carnes de aves	32,2	18.306	26,2	12.270	6,0	6.036	1,76	2,13
	Otras carnes	80,0	14.794	8,7	4.457	71,3	10.337	5,41	1,95
UE-27	CARNES	280,1	97.484	91,0	36.379	189,1	61.105	2,87	2,50
	Carnes de Porcino	142,9	59.992	22,4	13.764	120,5	46.228	2,38	1,63
	Carnes de Bovino	54,4	14.022	36,5	7.940	17,9	6.082	3,88	4,60
	Carnes de aves	23,7	11.577	23,9	10.314	-0,2	1.263	2,04	2,32
	Otras carnes	59,2	11.893	8,2	4.361	51,0	7.532	4,98	1,89
PAÍSES TERCEROS	CARNES	519,7	196.817	7,0	2.854	512,7	193.962	2,64	2,44
	Carnes de Porcino	477,3	183.528	0,0	102,5	477,3	183.425	2,60	0,49
	Carnes de Bovino	13,1	3.658	4,2	699	8,9	2.959	3,57	5,96
	Carnes de aves	8,5	6.729	2,3	1.956	6,2	4.773	1,26	1,15
	Otras carnes	20,8	2.902	0,5	97	20,3	2.805	7,17	5,03

Gráfico 13.

Distribución de las exportaciones e importaciones del Grupo Carnes por subgrupos

Abril de 2021



Tabla 11.

Evolución del comercio exterior Subgrupo Carne y despojos de Porcino (0203+02063000+02064100+02064900+020910)

Abril de 2019, 2020 y 2021

Exportación	abril 2019	abril 2020	abril 2021	Importación	abril 2019	abril 2020	abril 2021
Valor (M€)	394,08	502,05	620,21	Valor (M€)	17,79	15,22	22,46
Volumen (t)	174.441	200.825	243.520	Volumen (t)	11.112	7.449	13.867
Precio Medio €/kg	2,26	2,50	2,55	Precio Medio €/kg	1,60	2,04	1,62

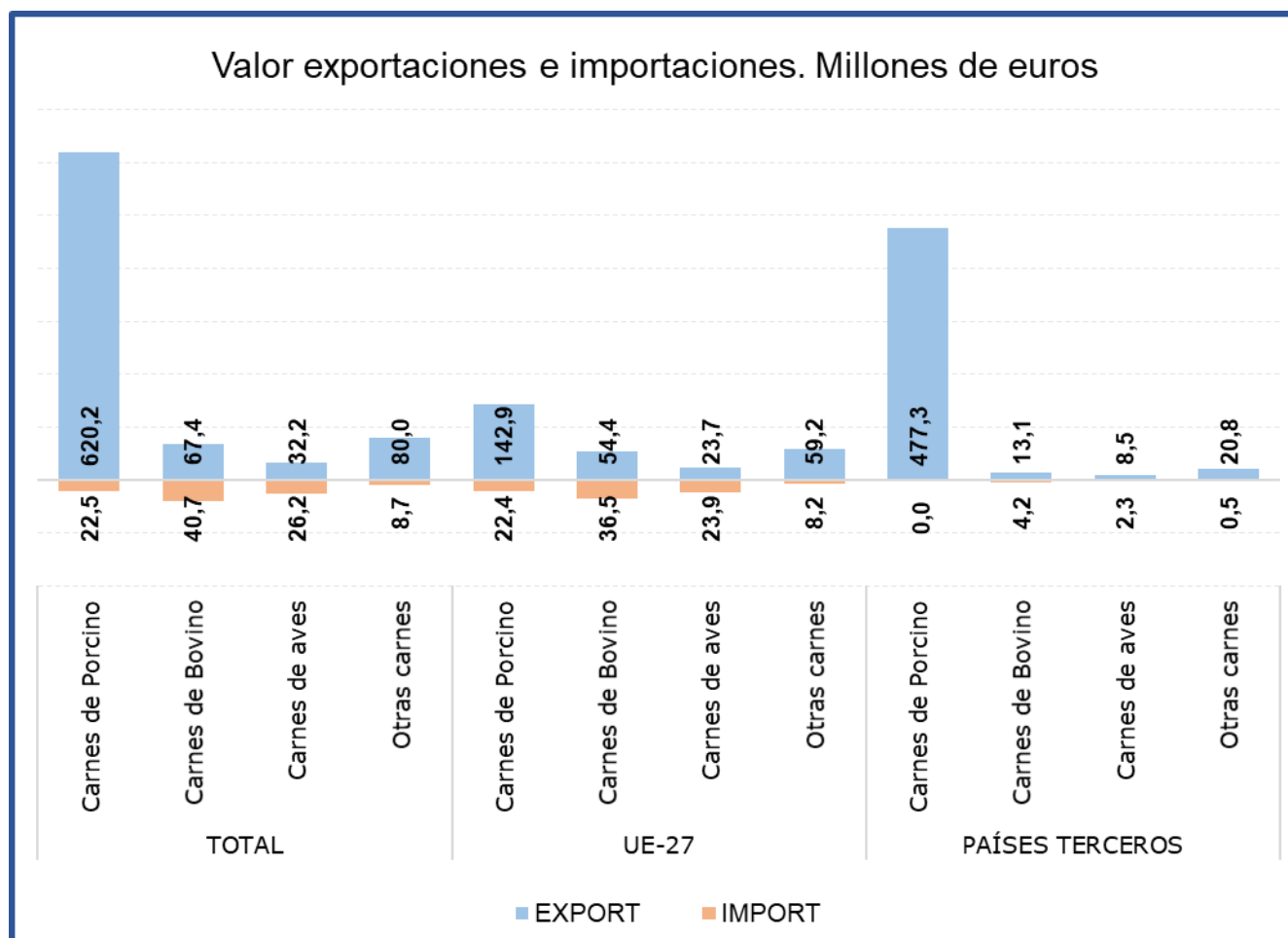
El subgrupo de **Carne y despojos de porcino** es el **mayoritario en exportaciones**, suponiendo por sí **sólo el 78% de las mismas**. En el mes de abril se ha producido **un aumento del 23,5% en valor de las exportaciones respecto a abril de 2020**, consecuencia del incremento de **volumen exportado (21,3%)**, con un ligero repunte **del precio medio de exportación** del 1,9% con respecto al mismo mes del año anterior. En esta subida es muy relevante **el incremento de exportación a PP.TT.** (en concreto a Asia) **que ha aumentado en el último año un 40,8%**. Este subgrupo también es importante en **importaciones**, llegando a alcanzar un 23% **del total**.

Tabla 12.

Evolución del comercio exterior Subgrupo Carne y despojos de Bovino (0201+0202+020610+020621+020622+020629)

Abril de 2019, 2020 y 2021

Exportación	abril 2019	abril 2020	abril 2021	Importación	abril 2019	abril 2020	abril 2021
Valor (M€)	57,44	54,01	67,43	Valor (M€)	56,59	25,50	40,66
Volumen (t)	15.537	15.036	17.681	Volumen (t)	10.765	5.485	8.639
Precio Medio €/kg	3,70	3,59	3,81	Precio Medio €/kg	5,26	4,65	4,71

El subgrupo de **Carne de Bovino** es el **mayoritario en importaciones**, ya que supone el **41%** de las mismas. Por el contrario, en **exportaciones sólo representa el 8%** del total nacional de exportaciones del grupo carnes. Cabe destacar **un aumento de las importaciones, tanto en valor (59,5%) como en volumen (57,5%)**.

Tabla 13.

Evolución del comercio exterior Subgrupo Carne y despojo de Aves (0207+02109971+02109979)

Abril de 2019, 2020 y 2021

Exportación	abril 2019	abril 2020	abril 2021	Importación	abril 2019	abril 2020	abril 2021
Valor (M€)	33,13	24,15	32,16	Valor (M€)	29,65	20,30	26,16
Volumen (t)	21.055	15.498	18.306	Volumen (t)	13.528	9.887	12.270
Precio Medio €/kg	1,57	1,56	1,76	Precio Medio €/kg	2,19	2,05	2,13

En el subgrupo de **Carne de Aves de Corral**, las **importaciones representan el 27% de las totales**, mientras que las **exportaciones representan el 4% del total del grupo**.

Pescados, moluscos y crustáceos (03)

En este grupo se analizan los productos comprendidos en el capítulo 03 del TARIC, correspondiente a Pescados, crustáceos y moluscos.

El grupo **Pescados** tiene un carácter claramente importador y con tendencia a la estabilidad.

Gráfico 14.

Evolución del comercio exterior grupo Pescados, Moluscos y Crustáceos

Años 2019, 2020 y 2021. M€



Tabla 14.

Variación Interanual del Grupo Pescados, Moluscos y Crustáceos

Abril 2021

Pescados (03)		M€			t		€/kg	
		abril 2021	(%) Sobre Total	Var. abril 2021/2020	abril 2021	Var. abril 2021/2020	abril 2021	Var. abril 2021/2020
EXP	Total	232,79		62,0%	63.037	15,7%	3,69	40,0%
	UE-27	170,38	73	74,1%	35.892	33,7%	4,75	30,2%
	PPTT	62,41	27	36,2%	27.145	-1,7%	2,30	38,6%
IMP	Total	447,31		30,1%	104.247	17,9%	4,29	10,3%
	UE-27	138,72	31	25,0%	31.906	10,4%	4,35	13,2%
	PPTT	308,58	69	32,5%	72.341	21,6%	4,27	9,0%
Saldo		-214,52		-7,2%	-41.210	-21,5%		

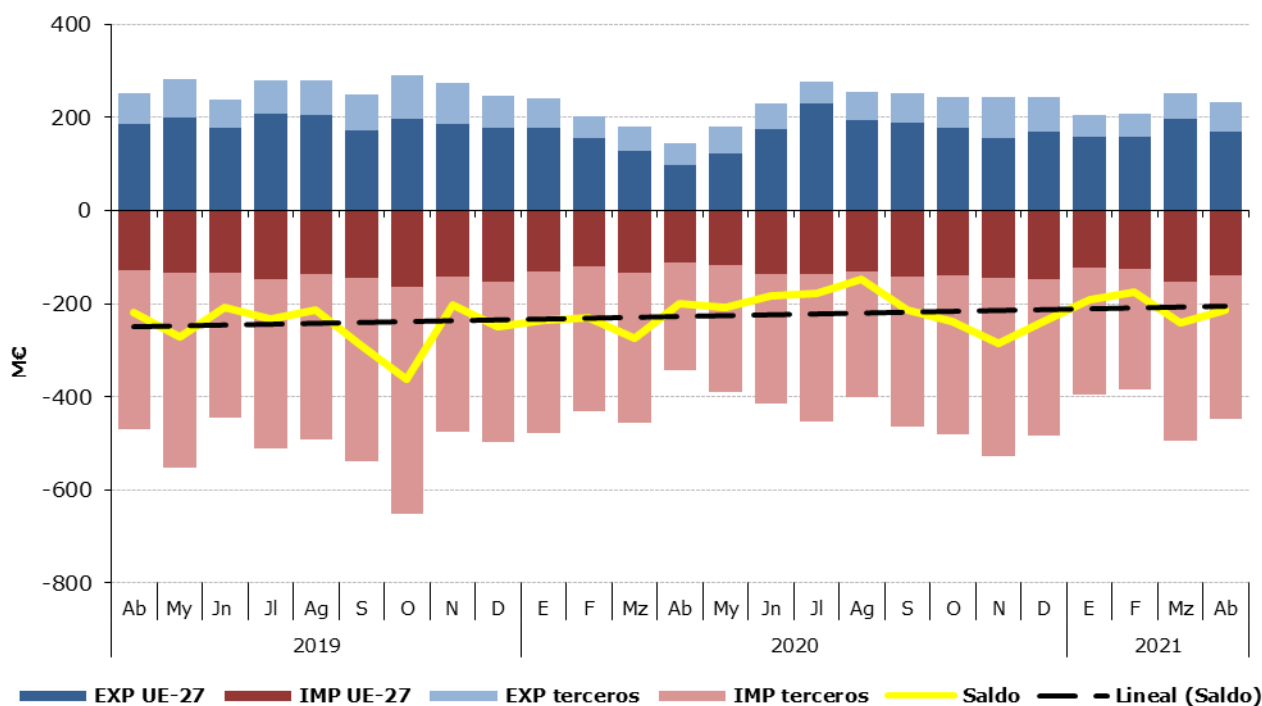
Tabla 15.

Distribución del comercio exterior grupo Pescados, Moluscos y Crustáceos

Total, UE y Países Terceros.

Abril de 2021.

	ABRIL 2021	Exportaciones		Importaciones		Saldo (Exp-Imp)		Precio Medio (€/kg)	
		Valor Millones €	Peso toneladas	Valor Millones €	Peso toneladas	Valor Millones €	Peso toneladas	Exportado	Importado
		TOTAL	PESCADOS	232,8	63.037	447,3	104.247	-214,5	-41.210
	Pescado fresco	42,5	9.334	91,9	18.109	-49,5	-8.776	4,55	5,08
	Pescado congelado	55,8	29.988	54,1	26.491	1,6	3.496	1,86	2,04
	Filetes de pescado	25,8	4.227	69,4	15.569	-43,6	-11.341	6,09	4,45
	Crustáceos	28,8	3.485	74,5	11.772	-45,7	-8.288	8,27	6,33
	Moluscos	64,0	13.414	136,2	28.862	-72,2	-15.448	4,77	4,72
	Otros pescados	16,0	2.589,6	21,2	3.443,3	-5,2	-854	6,18	6,15
UE-27	PESCADOS	170,4	35.892	138,7	31.906	31,7	3.985	4,75	4,35
	Pescado fresco	30,8	7.076	61,9	13.198	-31,1	-6.122	4,35	4,69
	Pescado congelado	25,4	9.268	15,2	8.279	10,2	989	2,74	1,84
	Filetes de pescado	24,1	4.033	17,8	3.065	6,2	967	5,97	5,82
	Crustáceos	27,8	3.377	13,8	1.839	13,9	1.538	8,22	7,51
	Moluscos	49,0	10.257	19,9	3.988	29,0	6.270	4,78	5,00
	Otros pescados	13,4	1.881,2	10,0	1.537,0	3,4	344	7,14	6,52
PAÍSES TERCEROS	PESCADOS	62,4	27.145	308,6	72.341	-246,2	-45.196	2,30	4,27
	Pescado fresco	11,7	2.257	30,0	4.911	-18,3	-2.654	5,17	6,11
	Pescado congelado	30,4	20.720	39,0	18.212	-8,5	2.507	1,47	2,14
	Filetes de pescado	1,7	195	51,5	12.503	-49,8	-12.309	8,67	4,12
	Crustáceos	1,0	108	60,7	9.933	-59,7	-9.825	9,67	6,11
	Moluscos	15,0	3.157	116,2	24.875	-101,2	-21.718	4,76	4,67
	Otros pescados	14,2	2.965,8	41,2	6.817,2	-26,9	-3.851	4,80	6,04

Gráfico 15.

Distribución de las exportaciones e importaciones del Grupo Pescados por subgrupos

Abril de 2021



Tabla 16.

Evolución del comercio exterior Subgrupo Moluscos (0307)

Abril de 2019, 2020 y 2021

Exportación	abril 2019	abril 2020	abril 2021	Importación	abril 2019	abril 2020	abril 2021
Valor (M€)	71,47	24,08	64,00	Valor (M€)	151,44	77,29	136,16
Volumen (t)	14.947	5.422	13.414	Volumen (t)	36.008	18.956	28.862
Precio Medio €/kg	4,78	4,44	4,77	Precio Medio €/kg	4,21	4,08	4,72

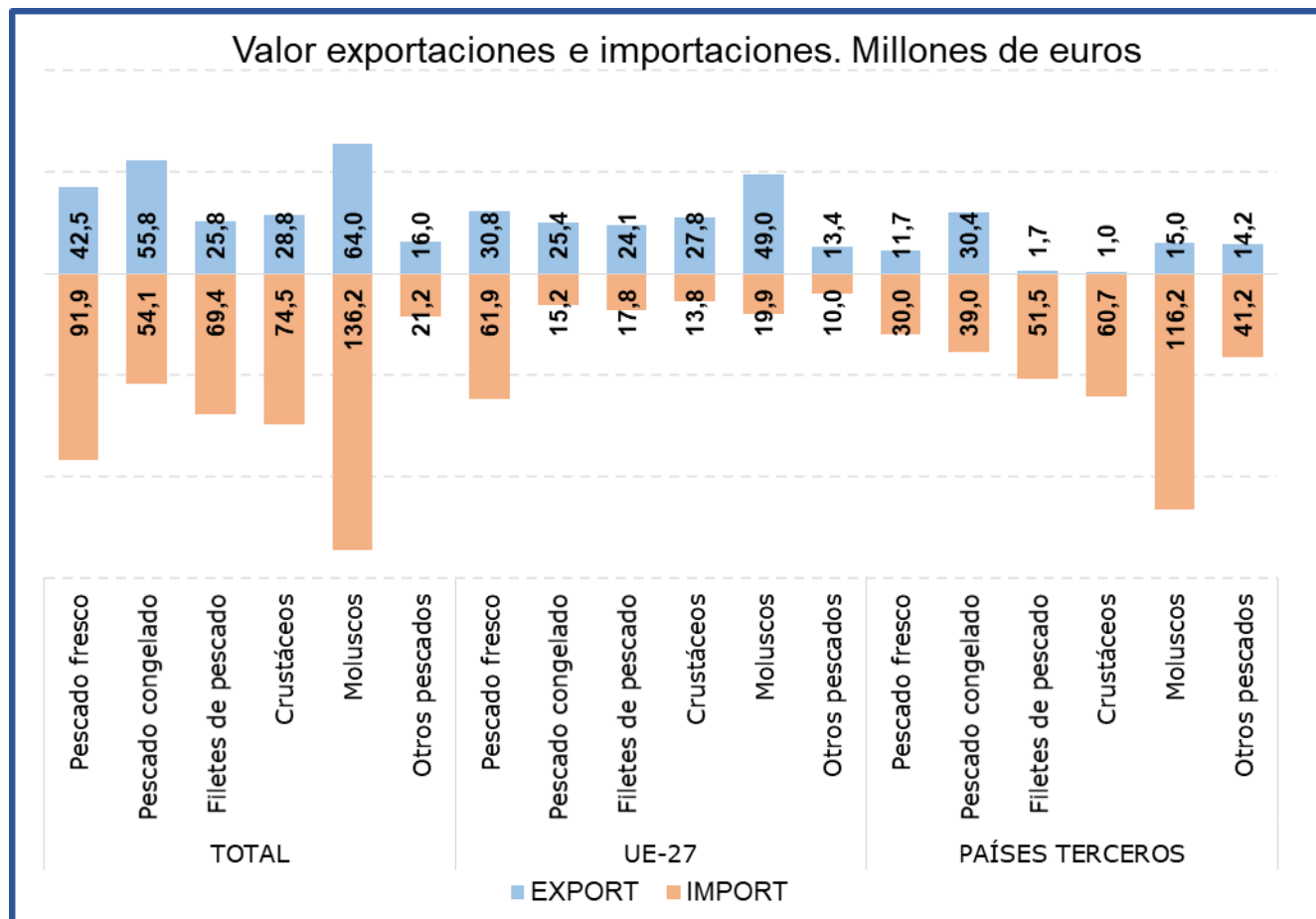
Durante el mes de Abril el subgrupo de **Moluscos** ha sido el **más importante tanto desde el punto de vista exportador como desde el punto de vista importador** dentro del **grupo Pescados**, constituyendo por sí sólo el **27% de las exportaciones y el 30% de las importaciones totales del grupo**.

Durante el mes de abril destaca que las **exportaciones se han incrementado un 165,7% en valor y un 147,4% en volumen**, con respecto al mismo mes de 2020.

Por su parte las **importaciones** también se han incrementado **tanto en valor (76,2%) como en volumen (52,3%)**.

Tabla 17.

Evolución del comercio exterior Subgrupo Pescado Fresco (0302)

Abril de 2019, 2020 y 2021

Exportación	abril 2019	abril 2020	abril 2021	Importación	abril 2019	abril 2020	abril 2021
Valor (M€)	44,30	21,16	42,46	Valor (M€)	93,97	78,84	91,91
Volumen (t)	8.898	5.999	9.334	Volumen (t)	18.935	17.443	18.109
Precio Medio €/kg	4,98	3,53	4,55	Precio Medio €/kg	4,96	4,52	5,08

El subgrupo **Pescado Fresco** representa este mes el **segundo subgrupo en importancia desde el punto de vista importador con el 21% de las importaciones** totales del grupo. En cuanto a las exportaciones representa el **18% del total**.

Este mes hay que destacar el **incremento de las exportaciones tanto en valor (100,7%) como en volumen (55,6%)**.

En abril las **importaciones han aumentado un 16,6% en valor y un 3,8% en volumen**.

Tabla 18.

Evolución del comercio exterior Subgrupo Pescado Congelado (0303)

Abril de 2019, 2020 y 2021

Exportación	abril 2019	abril 2020	abril 2021	Importación	abril 2019	abril 2020	abril 2021
Valor (M€)	62,89	57,38	55,78	Valor (M€)	56,85	56,37	54,15
Volumen (t)	31.730	36.438	29.988	Volumen (t)	23.939	26.301	26.491
Precio Medio €/kg	1,98	1,57	1,86	Precio Medio €/kg	2,37	2,14	2,04

El subgrupo de **Pescado Congelado** es el **segundo en importancia desde el punto de vista exportador, ya que supone el 24% de las exportaciones** totales del grupo.

Este mes se ha producido un **descenso tanto en valor (-2,8%) como en volumen (-17,7%) de las exportaciones** con respecto a abril de 2020.

Desde el punto de vista importador, este subgrupo supone el **12% de las importaciones totales del grupo Pescados**. Respecto a Abril de 2020 el **valor de las importaciones ha disminuido un 3,9%**.

Tabla 19.

Evolución del comercio exterior Subgrupo Crustáceos (0306)

Abril de 2019, 2020 y 2021

Exportación	abril 2019	abril 2020	abril 2021	Importación	abril 2019	abril 2020	abril 2021
Valor (M€)	27,69	13,35	28,80	Valor (M€)	87,07	59,46	74,54
Volumen (t)	3.486	1.803	3.485	Volumen (t)	12.784	10.256	11.772
Precio Medio €/kg	7,94	7,40	8,27	Precio Medio €/kg	6,81	5,80	6,33

El subgrupo de **Crustáceos** es una parte esencial de este grupo representando este mes el **tercer subgrupo en importancia desde el punto de vista importador con el 17% de las importaciones**

totales del grupo. Este mes las **importaciones han aumentado un 25,4% en valor** con respecto a abril de 2020.

Además, este subgrupo representa el **12% de las exportaciones del grupo**. En abril de 2021 el **valor de las exportaciones ha aumentado un 115,7%** con respecto al mismo mes del año anterior, con un aumento **del volumen exportado (93,3%)** y un incremento del **precio medio de exportación (11,6%)**.

Tabla 20.

Evolución del comercio exterior Subgrupo Filetes de Pescado (0304)

Abril de 2019, 2020 y 2021

Exportación	abril 2019	abril 2020	abril 2021	Importación	abril 2019	abril 2020	abril 2021
Valor (M€)	30,01	17,74	25,75	Valor (M€)	56,90	57,01	69,36
Volumen (t)	4.859	3.215	4.227	Volumen (t)	12.764	13.049	15.569
Precio Medio €/kg	6,18	5,52	6,09	Precio Medio €/kg	4,46	4,37	4,45

El subgrupo **Filetes de Pescado** supone el **11% de las exportaciones y el 16% de las importaciones**. Respecto a abril de 2020, cabe destacar un **incremento del 45,2% del valor de las exportaciones**.

Lácteos, Huevos y Miel (04)

En este grupo se analizan los productos comprendidos en el capítulo 04 del TARIC, correspondiente a Leche y productos lácteos; huevos de ave y miel natural.

El grupo **Lácteos, huevos y miel** es ligeramente importador y con tendencia creciente.

Gráfico 16.

Evolución del comercio exterior grupo Lácteos, Huevos y Miel

Años 2019, 2020 y 2021. M€



Tabla 21.

Variación Interanual del Grupo Lácteos, Huevos y Miel

Abril 2021

Lacteos (04)		M€		t		€/kg		
		abril 2021	(%) Sobre Total	Var. abril 2021/2020	abril 2021	Var. abril 2021/2020	abril 2021	Var. abril 2021/2020
EXP	Total	134,71		7,6%	70.433	7,0%	1,91	0,6%
	UE-27	84,88	63	6,6%	46.116	4,9%	1,84	1,6%
	PPTT	49,82	37	9,4%	24.317	11,0%	2,05	-1,4%
IMP	Total	153,42		6,3%	63.688	-13,9%	2,41	23,5%
	UE-27	147,05	96	7,4%	61.396	-12,3%	2,40	22,5%
	PPTT	6,37	4	-14,1%	2.291	-42,8%	2,78	50,3%
Saldo		-18,71		2,2%	6.746	182,8%		

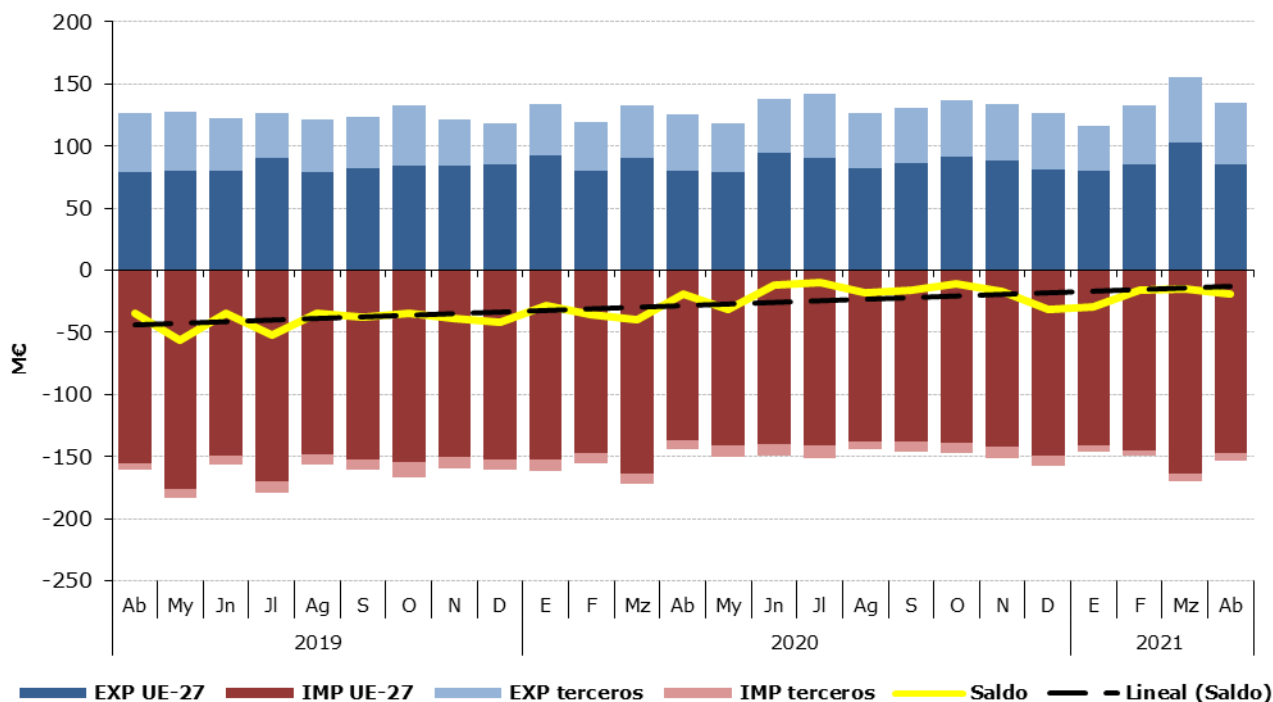
Tabla 22.

Distribución del comercio exterior del grupo Lácteos, Huevos y Miel

Total, UE y Países Terceros.

Abril de 2021

	ABRIL 2021	Exportaciones		Importaciones		Saldo (Exp-Imp)		Precio Medio (€/kg)	
		Valor Millones €	Peso toneladas	Valor Millones €	Peso toneladas	Valor Millones €	Peso toneladas	Exportado	Importado
TOTAL	LACTEOS, H y M.	134,7	70.433	153,4	63.688	-18,7	6.746	1,91	2,41
	Quesos	42,2	8.581	86,3	25.927	-44,1	-17.346	4,92	3,33
	Leche y Nata	33,5	24.700	21,8	13.579	11,6	11.121	1,35	1,61
	Huevos	18,8	13.326	7,8	3.628	11,1	9.698	1,41	2,14
	Leches fermentadas	16,6	13.743	17,0	12.331	-0,4	1.412	1,21	1,38
	Mantequilla	6,7	1.577	8,3	2.164	-1,6	-587	4,23	3,82
	Miel	9,1	2.399	5,6	2.525	3,5	-126	3,78	2,20
Otros	7,9	6.107	6,7	3.532	1,2	2.575	1,29	1,90	
UE-27	LACTEOS, H y M.	84,9	46.116	147,0	61.396	-62,2	-15.280	1,84	2,40
	Quesos	27,3	6.502	84,8	25.601	-57,6	-19.099	4,19	3,31
	Leche y Nata	17,7	12.777	21,7	13.548	-4,0	-772	1,39	1,60
	Huevos	10,9	9.605	7,4	3.592	3,5	6.014	1,13	2,06
	Leches fermentadas	13,1	11.293	16,9	12.269	-3,8	-976	1,16	1,38
	Mantequilla	6,4	1.512	8,2	2.145	-1,8	-633	4,21	3,83
	Miel	7,0	1.887	2,3	1.096	4,7	791	3,71	2,12
Otros	2,6	2.540	5,7	3.145	-3,1	-605	1,01	1,80	
PAÍSES TERCEROS	LACTEOS, H y M.	49,8	24.317	6,4	2.291	43,5	22.026	2,05	2,78
	Quesos	14,9	2.079	1,4	326	13,5	1.753	7,18	4,44
	Leche y Nata	15,7	11.924	0,1	31	15,6	11.893	1,32	3,31
	Huevos	7,9	3.721	0,4	37	7,6	3.684	2,13	9,74
	Leches fermentadas	3,5	2.449	0,1	62	3,4	2.387	1,45	2,00
	Mantequilla	0,3	65	0,1	19	0,2	46	4,72	3,65
	Miel	2,1	512	3,2	1.429	-1,2	-917	4,04	2,26
Otros	5,3	3.567	1,0	388	4,3	3.179	1,49	2,68	

Gráfico 17.

Distribución de las exportaciones e importaciones del Grupo Lácteos, Huevos y Miel por subgrupos

Abril de 2021



Tabla 23.
Evolución del comercio exterior Subgrupo Quesos (0406)
Abril de 2019, 2020 y 2021

Exportación	abril 2019	abril 2020	abril 2021	Importación	abril 2019	abril 2020	abril 2021
Valor (M€)	42,09	37,35	42,18	Valor (M€)	93,77	74,48	86,26
Volumen (t)	8.659	7.648	8.581	Volumen (t)	25.885	19.645	25.927
Precio Medio €/kg	4,86	4,88	4,92	Precio Medio €/kg	3,62	3,79	3,33

Al igual que en los meses anteriores, durante el mes de abril los **Quesos** han sido el subgrupo más importante, **representando el 31% de las importaciones y el 56% de las exportaciones totales del grupo**. Con respecto a abril de 2020 el **valor de las exportaciones se ha incrementado un 12,9% mientras que el de las importaciones un 15,8%**.

Tabla 24.
Evolución del comercio exterior Subgrupo Leche y Nata (0401+0402)
Abril de 2019, 2020 y 2021

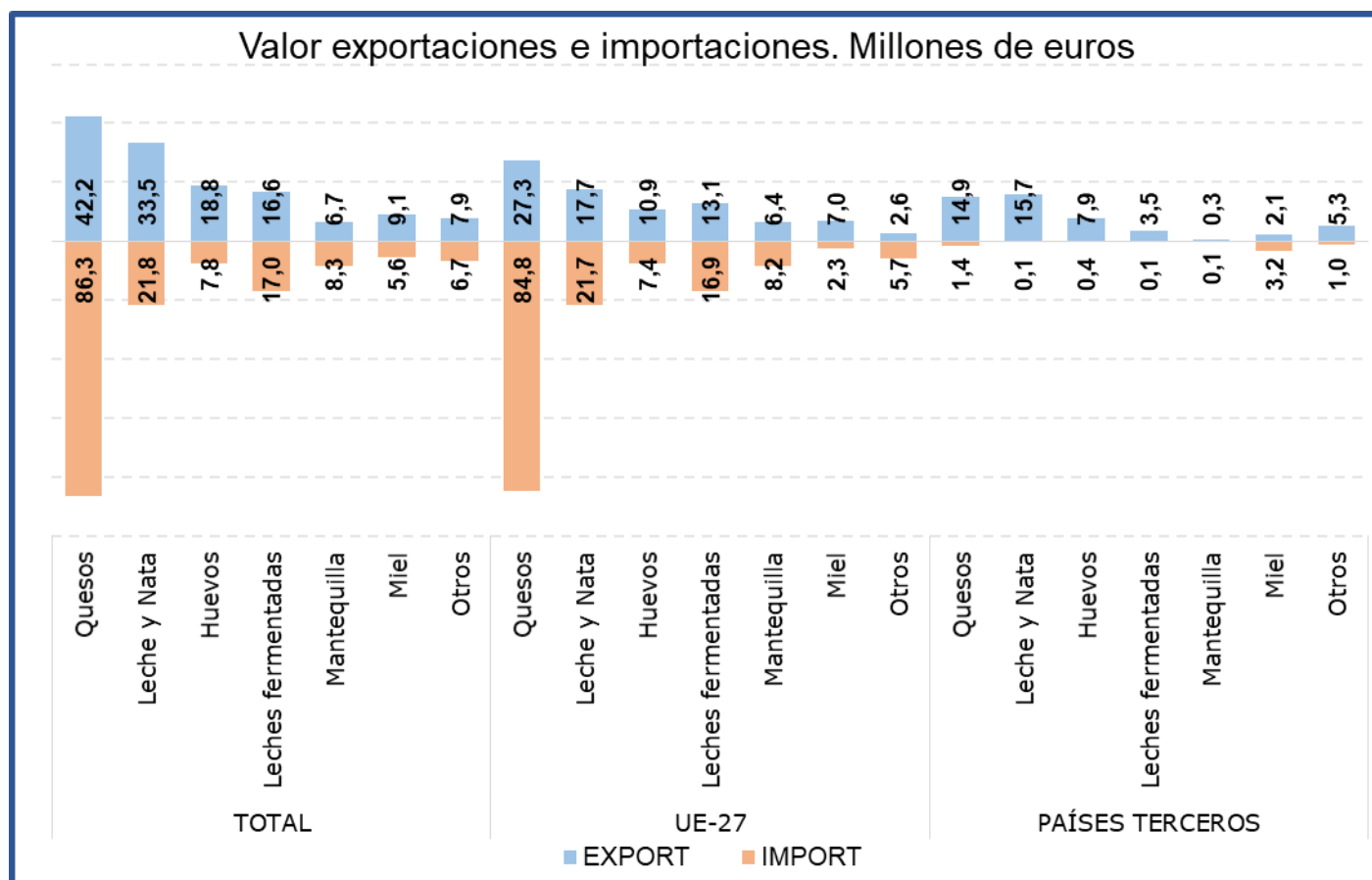
Exportación	abril 2019	abril 2020	abril 2021	Importación	abril 2019	abril 2020	abril 2021
Valor (M€)	19,78	19,58	33,46	Valor (M€)	8,06	11,77	21,83
Volumen (t)	18.580	17.513	24.700	Volumen (t)	12.429	23.205	13.579
Precio Medio €/kg	1,06	1,12	1,35	Precio Medio €/kg	0,65	0,51	1,61

La **Leche y Nata** supone **el 25% de las exportaciones y el 14% de las importaciones totales del grupo**.

Tabla 25.
Evolución del comercio exterior Subgrupo Leches fermentadas (0403)
Abril de 2019, 2020 y 2021

Exportación	abril 2019	abril 2020	abril 2021	Importación	abril 2019	abril 2020	abril 2021
Valor (M€)	8,03	13,99	16,63	Valor (M€)	18,17	16,47	17,04
Volumen (t)	6.270	11.314	13.743	Volumen (t)	15.127	12.809	12.331
Precio Medio €/kg	1,28	1,24	1,21	Precio Medio €/kg	1,20	1,29	1,38

Las **Leches Fermentadas** suponen **el 12% de las exportaciones y el 3,4% de las importaciones totales del grupo**. Respecto a abril de 2020, cabe destacar **el incremento del valor tanto de las exportaciones (18,9%) como de las importaciones (3,4%)**.

Tabla 26.
Evolución del comercio exterior Subgrupo Huevos (0407+0408)
Abril de 2019, 2020 y 2021

Exportación	abril 2019	abril 2020	abril 2021	Importación	abril 2019	abril 2020	abril 2021
Valor (M€)	17,09	18,83	18,83	Valor (M€)	7,41	5,93	7,76
Volumen (t)	12.727	12.875	13.326	Volumen (t)	3.334	2.436	3.628
Precio Medio €/kg	1,34	1,46	1,41	Precio Medio €/kg	2,22	2,43	2,14

Los **Huevos** suponen el **14% de las exportaciones y el 5% de las importaciones totales del grupo**. Respecto a abril de 2020, cabe destacar que el valor de las **exportaciones se ha mantenido estable** mientras que el de **las importaciones se ha incrementado un 30,9%**.

Tabla 27.
Evolución del comercio exterior Subgrupo Mantequilla (0405)
Abril de 2019, 2020 y 2021

Exportación	abril 2019	abril 2020	abril 2021	Importación	abril 2019	abril 2020	abril 2021
Valor (M€)	7,60	6,27	6,68	Valor (M€)	9,54	7,99	8,27
Volumen (t)	1.724	1.622	1.577	Volumen (t)	2.109	2.129	2.164
Precio Medio €/kg	4,41	3,87	4,23	Precio Medio €/kg	4,52	3,75	3,82

En el mes de abril de 2021, la **Mantequilla** ha supuesto el **5% de las exportaciones y el 5% de las importaciones totales del grupo**.

Tabla 28.

Evolución del comercio exterior Subgrupo Miel (0409)

Abril de 2019, 2020 y 2021

Exportación	abril 2019	abril 2020	abril 2021	Importación	abril 2019	abril 2020	abril 2021
Valor (M€)	7,28	8,67	9,06	Valor (M€)	2,89	4,61	5,55
Volumen (t)	2.129	2.541	2.399	Volumen (t)	1.592	2.408	2.525
Precio Medio €/kg	3,42	3,41	3,78	Precio Medio €/kg	1,82	1,91	2,20

El subgrupo de la **miel** supone, **en abril de 2021, el 7% de las exportaciones**. Además, representa el **4% de las importaciones totales del grupo**.

Hortalizas y legumbres (07)

En este grupo se analizan los productos comprendidos en el capítulo 07 del TARIC, correspondiente a Hortalizas, Plantas, Raíces y Tubérculos alimenticios, principalmente frescos, refrigerados o secos. Por tanto, no se analizan las hortalizas y legumbres en conserva u otras preparaciones que se incluyen principalmente en el capítulo 20 del TARIC.

El grupo de **Hortalizas y Legumbres** tiene un carácter marcadamente exportador y tendencia ligeramente creciente.

Gráfico 18.

Evolución del comercio exterior grupo Hortalizas y Legumbres

Años 2019, 2020 y 2021. M€



Tabla 29.

Variación Interanual del grupo Hortalizas y Legumbres

Abril 2021

Hortalizas y Legumbres (07)		M€			t		€/kg	
		abril 2021	(%) Sobre Total	Var. abril 2021/2020	abril 2021	Var. abril 2021/2020	abril 2021	Var. abril 2021/2020
EXP	Total	724,45		-0,7%	603.107	0,8%	1,20	-1,5%
	UE-27	559,04	77	-0,9%	478.303	2,4%	1,17	-3,2%
	PPTT	165,41	23	-0,2%	124.804	-4,8%	1,33	4,8%
IMP	Total	127,41		-4,3%	235.874	7,4%	0,54	-10,8%
	UE-27	54,01	42	-5,2%	145.881	14,5%	0,37	-17,2%
	PPTT	73,40	58	-3,6%	89.994	-2,5%	0,82	-1,1%
Saldo		597,04		0,1%	367.232	-3,0%		

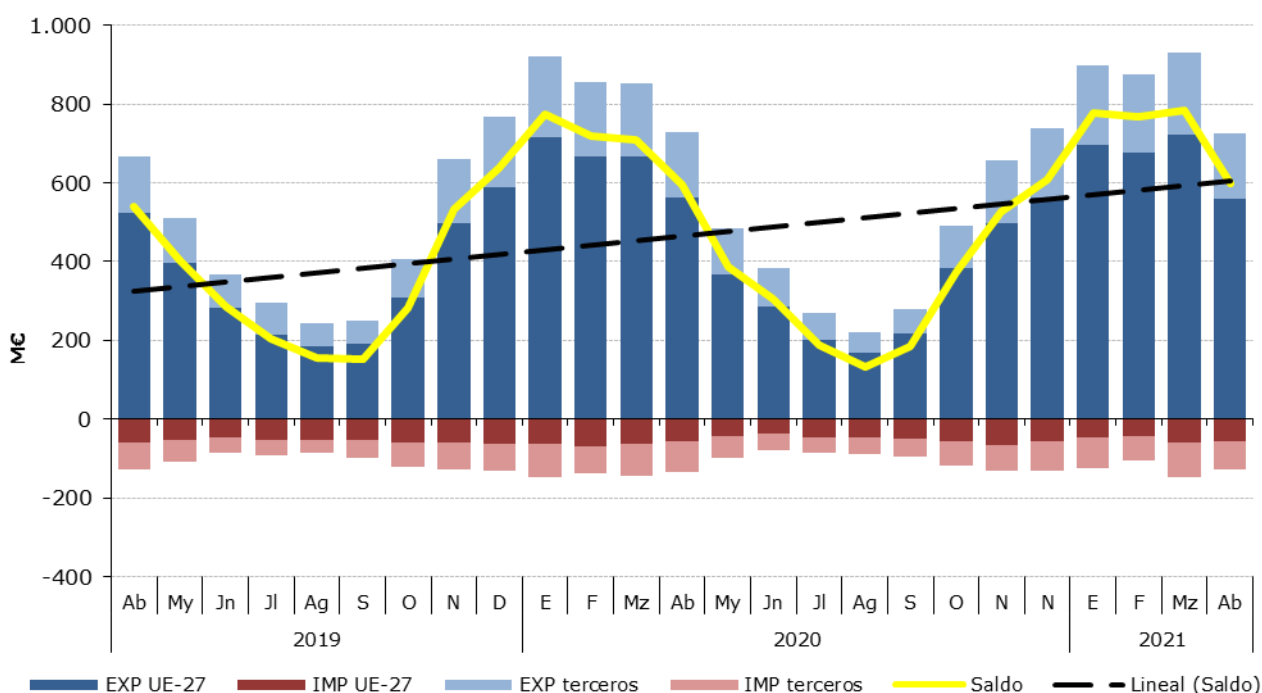
Los subgrupos elegidos mensualmente en este Grupo, caracterizado por su elevada estacionalidad, son los que presentan en cada mes un mayor comercio total (exportaciones + Importaciones).

Tabla 30.

Distribución del comercio exterior grupo Hortalizas y Legumbres

Total, UE y Países Terceros.

Abril de 2021

	ABRIL 2021	Exportaciones		Importaciones		Comercio Total	Precio Medio (€/kg)	
		Valor Millones €	Peso toneladas	Valor Millones €	Peso toneladas	Valor Millones €	Exportado	Importado
TOTAL	HORTALIZAS Y LEGUMBRES	724,4	603.107	127,4	235.874	851,9	1,20	0,54
	Pimientos	117,6	59.448	9,2	8.974	126,8	1,98	1,03
	Lechugas	116,0	115.971	2,5	1.562	118,5	1,00	1,59
	Tomates	89,8	54.573	14,5	12.476	104,3	1,65	1,16
	Coles	91,2	75.321	0,6	1.050	91,8	1,21	0,56
	Hortalizas Congeladas	55,9	54.162	11,6	14.993	67,5	1,03	0,77
	Cebollas	41,8	29.213	14,4	26.153	56,2	1,43	0,55
	Otros	212,3	214.419	74,6	170.667	286,9	0,99	0,44
UE-27+UK	HORTALIZAS Y LEGUMBRES	559,0	478.303	54,0	145.881	613,0	1,17	0,37
	Pimientos	95,1	47.667	0,8	465	95,9	2,00	1,63
	Lechugas	88,9	90.843	2,5	1.550	91,4	0,98	1,60
	Tomates	73,3	46.161	4,0	3.519	77,4	1,59	1,14
	Coles	57,1	51.159	0,5	1.005	57,6	1,12	0,48
	Hortalizas Congeladas	40,7	39.138	9,0	13.339	49,7	1,04	0,67
	Cebollas	30,7	21.330	3,3	8.814	34,0	1,44	0,37
	Otros	173,1	182.004	34,0	117.190	207,1	0,95	0,29
PAÍSES TERCEROS	HORTALIZAS Y LEGUMBRES	165,4	124.804	73,4	89.994	238,8	1,33	0,82
	Pimientos	22,4	11.781	8,5	8.509	30,9	1,90	0,99
	Lechugas	27,1	25.127	0,0	13	27,1	1,08	0,86
	Tomates	16,4	8.413	10,5	8.957	26,9	1,95	1,17
	Coles	34,1	24.162	0,1	45	34,2	1,41	2,39
	Hortalizas Congeladas	15,2	15.024	2,6	1.654	17,8	1,01	1,57
	Cebollas	11,0	7.883	11,2	17.339	22,2	1,40	0,64
	Otros	39,2	32.414	40,6	53.477	79,8	1,21	0,76

Gráfico 19.

Distribución de las exportaciones e importaciones del Grupo Hortalizas por subgrupos

Abril de 2021



Tabla 31.

Evolución del comercio exterior Pimientos (070960)

Abril de 2019, 2020 y 2021

Exportación	abril 2019	abril 2020	abril 2021	Importación	abril 2019	abril 2020	abril 2021
Valor (M€)	106,25	114,80	117,55	Valor (M€)	8,22	8,87	9,21
Volumen (t)	76.015	60.789	59.448	Volumen (t)	8.146	7.701	8.974
Precio Medio €/kg	1,40	1,89	1,98	Precio Medio €/kg	1,01	1,15	1,03

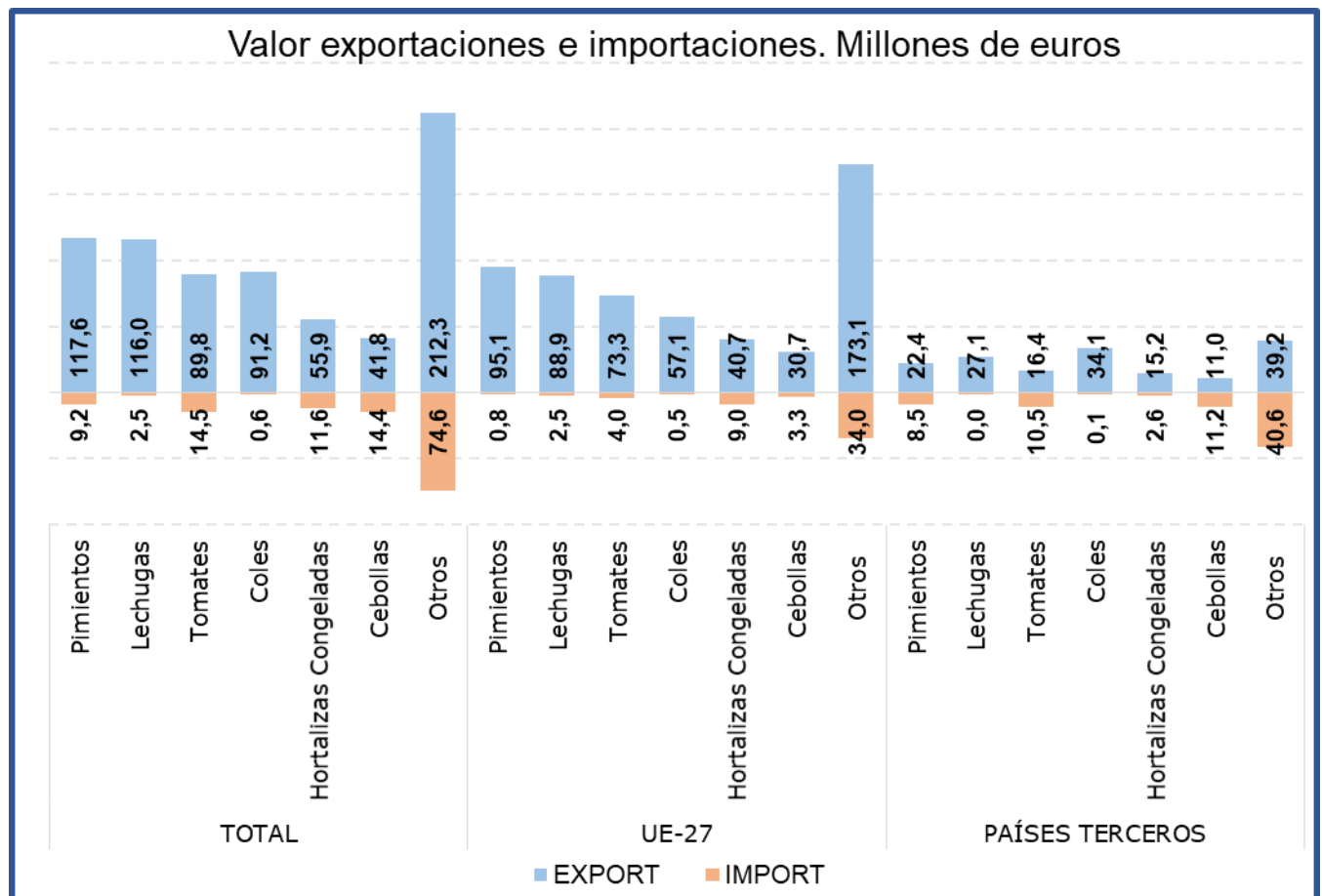
El subgrupo **Pimientos** es el que más comercio total presenta en abril de 2021. Este subgrupo supone el **16% de las exportaciones y el 7% de las importaciones totales del grupo**. Este mes se produce un ligero el **aumento en valor tanto de las exportaciones (2,4%) como de las importaciones (3,8%)** con respecto al año 2020 .

Tabla 32.

Evolución del comercio exterior Subgrupo Lechugas (0705)

Abril de 2019, 2020 y 2021

Exportación	abril 2019	abril 2020	abril 2021	Importación	abril 2019	abril 2020	abril 2021
Valor (M€)	104,52	100,71	116,01	Valor (M€)	1,94	1,86	2,49
Volumen (t)	119.147	107.872	115.971	Volumen (t)	1.456	1.245	1.562
Precio Medio €/kg	0,88	0,93	1,00	Precio Medio €/kg	1,34	1,49	1,59

El subgrupo **Lechugas** en el mes de abril de 2021 **ha supuesto el 16% de las exportaciones y el 2% de las importaciones**.

Tabla 33.

Evolución del comercio exterior Subgrupo Coles (0704)

Abril de 2019, 2020 y 2021

Exportación	abril 2019	abril 2020	abril 2021	Importación	abril 2019	abril 2020	abril 2021
Valor (M€)	76,59	97,24	91,16	Valor (M€)	1,04	2,16	0,59
Volumen (t)	68.606	64.589	75.321	Volumen (t)	1.494	2.021	1.050
Precio Medio €/kg	1,12	1,51	1,21	Precio Medio €/kg	0,70	1,07	0,56

En abril de 2021 el subgrupo **Coles** representa **el 13% de las exportaciones**, mientras que las importaciones son insignificantes.

Tabla 34.

Evolución del comercio exterior Subgrupo Tomates (0702)

Abril de 2019, 2020 y 2021

Exportación	abril 2019	abril 2020	abril 2021	Importación	abril 2019	abril 2020	abril 2021
Valor (M€)	99,05	92,13	89,78	Valor (M€)	9,63	11,70	14,49
Volumen (t)	83.352	68.207	54.573	Volumen (t)	8.864	10.196	12.476
Precio Medio €/kg	1,19	1,35	1,65	Precio Medio €/kg	1,09	1,15	1,16

El subgrupo **Tomates** supone, en abril de 2021, **el 12% de las exportaciones y el 11% de las importaciones** del grupo. Con respecto a abril de 2020, ha **disminuido el valor de las exportaciones (-2,6%) y ha aumentado el valor de las importaciones (23,8%)**.

Tabla 35.

Evolución del comercio exterior Subgrupo Hortalizas Congeladas (0710)

Abril de 2019, 2020 y 2021

Exportación	abril 2019	abril 2020	abril 2021	Importación	abril 2019	abril 2020	abril 2021
Valor (M€)	54,88	52,15	55,90	Valor (M€)	13,01	12,37	11,57
Volumen (t)	56.834	53.059	54.162	Volumen (t)	17.562	14.040	14.993
Precio Medio €/kg	0,97	0,98	1,03	Precio Medio €/kg	0,74	0,88	0,77

Este mes el subgrupo **Hortalizas Congeladas** supone **el 8% de las exportaciones y el 9% de las importaciones totales**. Destacar que en abril de 2021 ha **disminuido un 6,4% el valor de las importaciones** mientras que **el valor de las exportaciones se ha incrementado en un 7,2%**.

Tabla 36.

Evolución del comercio exterior Subgrupo Cebollas (0703)

Abril de 2019, 2020 y 2021

Exportación	abril 2019	abril 2020	abril 2021	Importación	abril 2019	abril 2020	abril 2021
Valor (M€)	34,96	45,13	41,77	Valor (M€)	11,44	13,09	14,43
Volumen (t)	39.406	33.911	29.213	Volumen (t)	17.146	23.036	26.153
Precio Medio €/kg	0,89	1,33	1,43	Precio Medio €/kg	0,67	0,57	0,55

El subgrupo **Cebollas** representa el **6%** de las exportaciones y el **11%** de las importaciones **totales**. Respecto a abril de 2020, destaca el **aumento del 10,2%** en el valor de las importaciones.

Frutas (08)

En este grupo se analizan los productos comprendidos en el capítulo 08 del TARIC, correspondiente a Frutas y frutos comestibles, cortezas de agrios (cítricos), melones o sandías, principalmente frescos, refrigerados o secos. Por tanto, no se analizan productos en conserva u otras preparaciones que se incluyen principalmente en el capítulo 20 del TARIC. Para obtener información sobre los mismos se puede consultar el Anexo que acompaña al informe.

El grupo **Frutas** tiene un carácter netamente exportador con tendencia estable.

Gráfico 20.

Evolución del comercio exterior grupo Frutas

Años 2019, 2020 y 2021. M€



Tabla 37.

Variación Interanual del grupo Frutas

Abril 2021

Frutas (08)		M€			t		€/kg	
		abril 2021	(%) Sobre Total	Var. abril 2021/2020	abril 2021	Var. abril 2021/2020	abril 2021	Var. abril 2021/2020
EXP	Total	890,74		-4,7%	563.755	-13,8%	1,58	10,6%
	UE-27	712,20	80	-3,5%	467.898	-13,7%	1,52	11,8%
	PPTT	178,54	20	-9,0%	95.857	-14,3%	1,86	6,1%
IMP	Total	332,75		11,1%	222.748	21,1%	1,49	-8,3%
	UE-27	72,06	22	4,0%	57.182	9,3%	1,26	-4,9%
	PPTT	260,69	78	13,2%	165.566	25,8%	1,57	-10,0%
Saldo		557,99		-12,1%	341.007	-27,5%		

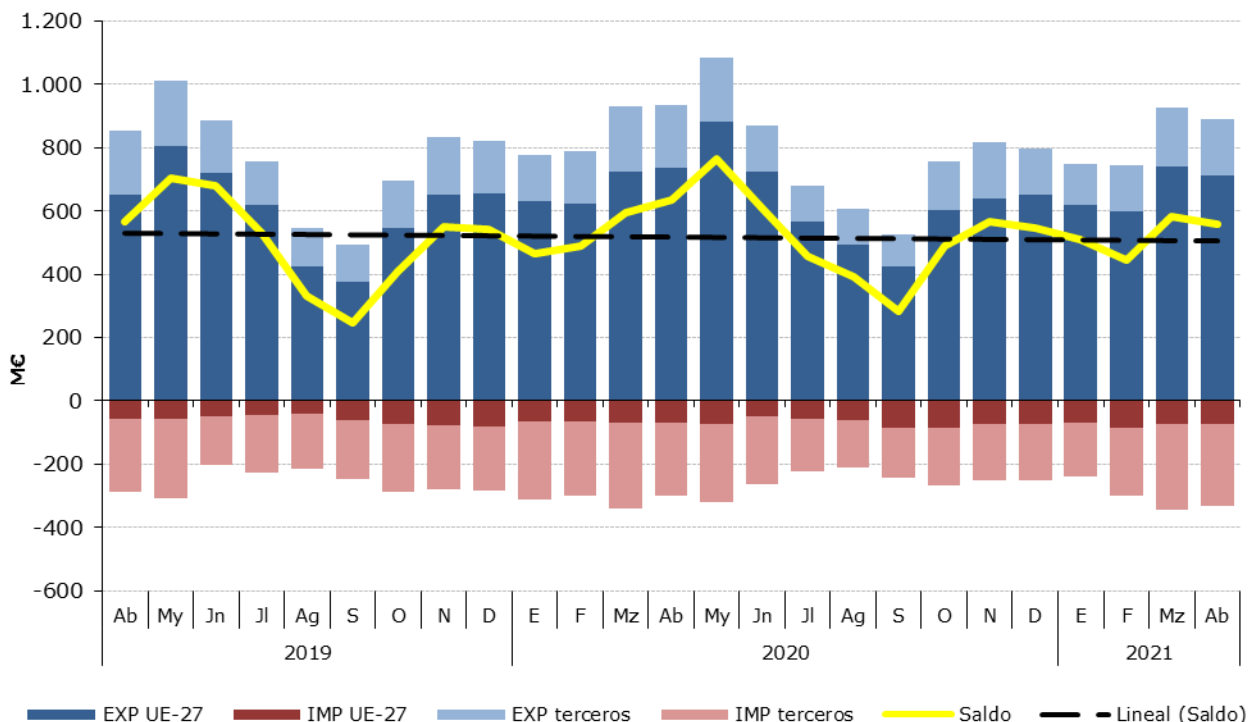
Los subgrupos elegidos mensualmente en este Grupo, que tiene una elevada estacionalidad, son los que presentan en cada mes un mayor comercio total (exportaciones + Importaciones).

Tabla 38.

Distribución del comercio exterior grupo Frutas

Total, UE y Países Terceros.

Abril de 2021

	ABRIL 2021	Exportaciones		Importaciones		Comercio Total	Precio Medio (€/kg)	
		Valor Millones €	Peso toneladas	Valor Millones €	Peso toneladas	Valor Millones €	Exportado	Importado
TOTAL	FRUTAS	890,7	563.755	332,7	222.748	1.223,5	1,58	1,49
	Frutos rojos	381,4	129.244	68,8	13.695	450,2	2,95	5,02
	Cítricos	284,7	299.455	13,9	22.318	298,7	0,95	0,62
	Frutos secos	53,5	10.076	55,4	13.467	109,0	5,31	4,12
	Aguacates	39,5	11.600	39,1	17.525	78,6	3,40	2,23
	Melones y Sandías	36,1	49.320	31,0	37.461	67,1	0,73	0,83
	Frutas de pepita	11,4	13.614	28,7	30.516	40,0	0,83	0,94
	Otros	84,1	50.446	95,9	87.767	180,0	1,67	1,09
UE-27	FRUTAS	712,2	467.898	72,1	57.182	784,3	1,52	1,26
	Frutos rojos	292,6	107.051	3,7	1.161	296,4	2,73	3,23
	Cítricos	228,2	247.197	2,5	4.010	230,7	0,92	0,61
	Frutos secos	44,1	8.556	9,0	2.330	53,1	5,16	3,87
	Aguacates	36,8	10.085	4,2	1.715	41,0	3,65	2,42
	Melones y Sandías	31,1	44.100	1,1	1.157	32,2	0,70	0,96
	Frutas de pepita	6,0	6.886	22,3	26.955	28,3	0,87	0,83
	Otros	73,3	44.023	29,3	19.854	102,6	1,67	1,48
PAÍSES TERCEROS	FRUTAS	178,5	95.857	260,7	165.566	439,2	1,86	1,57
	Frutos rojos	88,8	22.194	65,0	12.533	153,8	4,00	5,19
	Cítricos	56,5	52.259	11,5	18.307	68,0	1,08	0,63
	Frutos secos	9,4	1.519	46,4	11.137	55,8	6,20	4,17
	Aguacates	2,6	1.515	35,0	15.810	37,6	1,73	2,21
	Melones y Sandías	5,0	5.219	29,8	36.304	34,9	0,96	0,82
	Frutas de pepita	5,4	6.727	6,4	3.561	11,8	0,80	1,80
	Otros	10,8	6.423	66,6	67.913	77,4	1,68	0,98

Gráfico 21.

Distribución de las exportaciones e importaciones del Grupo Frutas por subgrupos

Abril de 2021



Tabla 39.

Evolución del comercio exterior Frutos Rojos (081010+081020+081030+081040)

Abril de 2019, 2020 y 2021

Exportación	abril 2019	abril 2020	abril 2021	Importación	abril 2019	abril 2020	abril 2021
Valor (M€)	345,90	292,09	381,40	Valor (M€)	58,63	67,84	68,76
Volumen (t)	131.395	109.236	129.244	Volumen (t)	11.811	16.954	13.695
Precio Medio €/kg	2,63	2,67	2,95	Precio Medio €/kg	4,96	4,00	5,02

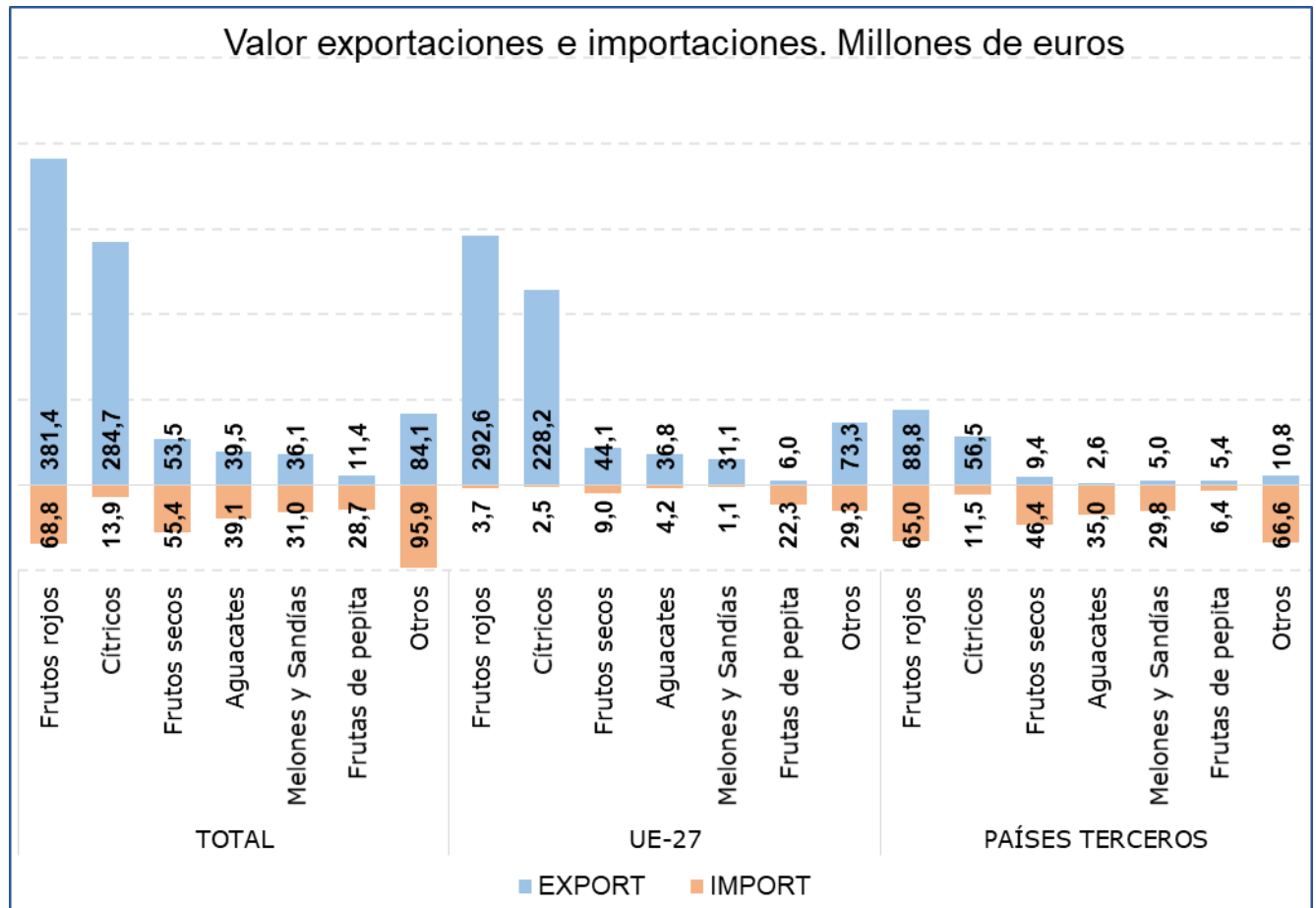
En abril el subgrupo de **Frutos rojos** representa **el 43% de las exportaciones, siendo el primero en importancia dentro del grupo, y el 21% de las importaciones totales del grupo.** Este mes destaca el **incremento del 30,6% en el valor de las exportaciones.**

Tabla 40.

Evolución del comercio exterior Subgrupo Cítricos (0805)

Abril de 2019, 2020 y 2021

Exportación	abril 2019	abril 2020	abril 2021	Importación	abril 2019	abril 2020	abril 2021
Valor (M€)	298,94	396,17	284,75	Valor (M€)	3,00	8,06	13,91
Volumen (t)	384.066	373.926	299.455	Volumen (t)	3.184	9.971	22.318
Precio Medio €/kg	0,78	1,06	0,95	Precio Medio €/kg	0,94	0,81	0,62

En abril el subgrupo **Cítricos** es **el segundo en importancia dentro del grupo Frutas, representando el 32% de las exportaciones totales y el 4% de las importaciones.** Respecto a abril de 2020 las **exportaciones han descendido un 28,1% en valor.**

Tabla 41.

Evolución del comercio exterior Subgrupo Frutos Secos (0801+0802)

Abril de 2019, 2020 y 2021

Exportación	abril 2019	abril 2020	abril 2021	Importación	abril 2019	abril 2020	abril 2021
Valor (M€)	54,97	48,14	53,53	Valor (M€)	77,85	67,53	55,42
Volumen (t)	9.269	6.781	10.076	Volumen (t)	15.478	11.983	13.467
Precio Medio €/kg	5,93	7,10	5,31	Precio Medio €/kg	5,03	5,64	4,12

Este subgrupo en **exportaciones ha alcanzado el 6% del total, aumentando un 11,2% en el valor** respecto a abril de 2020. No obstante, este subgrupo mantiene **una clara tendencia importadora** siendo el **segundo en importancia dentro del grupo, con un 17% del total, si bien este mes se registra un descenso de un 17,9% en el valor de las importaciones.**

Tabla 42.

Evolución del comercio exterior Subgrupo Aguacates (080440)

Abril de 2019, 2020 y 2021

Exportación	abril 2019	abril 2020	abril 2021	Importación	abril 2019	abril 2020	abril 2021
Valor (M€)	40,25	44,42	39,48	Valor (M€)	21,03	26,60	39,14
Volumen (t)	13.887	13.933	11.600	Volumen (t)	10.381	11.854	17.525
Precio Medio €/kg	2,90	3,19	3,40	Precio Medio €/kg	2,03	2,24	2,23

El subgrupo de **Aguacates** representa **el 4% de las exportaciones y el 12% de las importaciones totales del grupo Frutas.** En abril destaca el **fuerte incremento en valor de las importaciones (47,1%)** con respecto al mismo mes del año anterior, por su parte el **valor de las exportaciones disminuye (-11,1%).**

Tabla 43.

Evolución del comercio exterior Subgrupo Melones y Sandías (0807)

Abril de 2019, 2020 y 2021

Exportación	abril 2019	abril 2020	abril 2021	Importación	abril 2019	abril 2020	abril 2021
Valor (M€)	33,28	47,69	36,11	Valor (M€)	24,08	24,10	30,96
Volumen (t)	47.957	74.081	49.320	Volumen (t)	34.152	32.977	37.461
Precio Medio €/kg	0,69	0,64	0,73	Precio Medio €/kg	0,70	0,73	0,83

El subgrupo de **Melones y Sandías** representa **el 4% de las exportaciones y el 9% de las importaciones totales del grupo Frutas.** En abril destaca el **fuerte incremento en valor de las**

importaciones (28,5%) con respecto al mismo mes del año anterior, por su parte el **valor de las exportaciones** disminuye **(-24,3%)**.

Tabla 44.

Evolución del comercio exterior Subgrupo Frutas de Hueso (0809)

Abril de 2019, 2020 y 2021

Exportación	abril 2019	abril 2020	abril 2021	Importación	abril 2019	abril 2020	abril 2021
Valor (M€)	20,78	41,70	29,83	Valor (M€)	2,86	1,78	2,44
Volumen (t)	10.926	23.219	13.723	Volumen (t)	2.171	1.284	2.252
Precio Medio €/kg	1,90	1,80	2,17	Precio Medio €/kg	1,32	1,38	1,08

El subgrupo de **Frutas de Hueso** representa **el 3% de las exportaciones** y **el 1% de las importaciones totales del grupo Frutas**. En abril destaca el **incremento en valor de las importaciones (37,3%)** con respecto al mismo mes del año anterior, por su parte el **valor de las exportaciones** disminuye **(-28,5%)**.

Cereales (10)

En este grupo se analizan los productos comprendidos en el capítulo 10 del TARIC, correspondiente a Cereales.

El grupo **Cereales** mantiene su carácter **importador** y un saldo con tendencia creciente a pesar de las grandes diferencias observadas en los valores de importación.

Gráfico 22.
Evolución del comercio exterior grupo Cereales
Años 2019, 2020 y 2021. M€



Tabla 45.
Variación Interanual del grupo Cereales
Abril 2021

Cereales (10)		M€			t		€/kg	
		abril 2021	Sobre Total (%)	Var. abril 2021/2020	abril 2021	Var. abril 2021/2020	abril 2021	Var. abril 2021/2020
EXP	Total	34,40		-44,7%	78.252	-53,6%	0,44	19,2%
	UE-27	23,51	68	-11,7%	47.849	-13,9%	0,49	2,6%
	PPTT	10,89	32	-69,4%	30.402	-73,1%	0,36	13,8%
IMP	Total	181,89		-22,6%	745.848	-38,2%	0,24	25,1%
	UE-27	124,18	68	-11,2%	519.503	-25,4%	0,24	19,1%
	PPTT	57,71	32	-39,5%	226.345	-55,6%	0,25	36,4%
Saldo		-147,49		14,7%	-667.596	35,7%		

Tabla 46.

Distribución del comercio exterior grupo Cereales

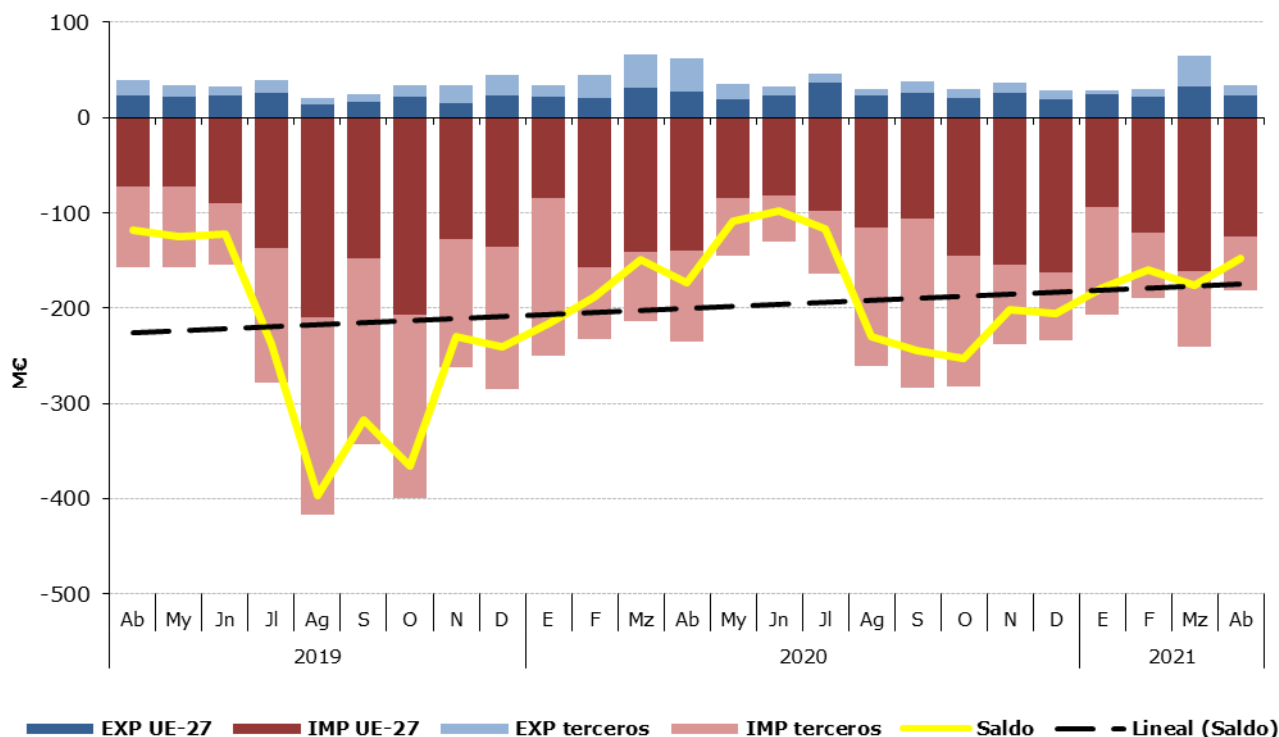
Total, UE y Países Terceros.

Abril de 2021

	ABRIL 2021	Exportaciones		Importaciones		Saldo (Exp-Imp)		€/kg	
		Valor Millones €	Peso toneladas	Valor Millones €	Peso toneladas	Valor Millones €	Peso toneladas	Exportado	Importado
TOTAL	CEREALES	34,4	78.252	181,9	745.848	-147,5	-667.596	0,44	0,24
	Maíz	7,8	9.347	100,0	433.558	-92,2	-424.211	0,84	0,23
	Trigo	2,9	10.350	56,3	242.695	-53,4	-232.345	0,28	0,23
	Arroz	14,0	20.983	14,7	27.727	-0,7	-6.743	0,67	0,53
	Cebada	8,0	34.610	2,7	11.234	5,4	23.376	0,23	0,24
	Otros	1,7	2.962	8,2	30.634	-6,5	-27.672	0,57	0,27
UE-27	CEREALES	23,5	47.849	124,2	519.503	-100,7	-471.654	0,49	0,24
	Maíz	6,1	5.360	55,1	232.967	-49,0	-227.608	1,14	0,24
	Trigo	2,9	10.345	56,2	242.117	-53,3	-231.772	0,28	0,23
	Arroz	9,8	15.719	3,1	4.235	6,7	11.484	0,62	0,74
	Cebada	3,6	13.892	2,7	11.233	1,0	2.658	0,26	0,24
	Otros	1,1	2.534	7,0	28.951	-6,0	-26.417	0,42	0,24
PAÍSES TERCEROS	CEREALES	10,9	30.402	57,7	226.345	-46,8	-195.942	0,36	0,25
	Maíz	1,7	3.987	44,8	200.591	-43,1	-196.604	0,43	0,22
	Trigo	0,0	5	0,1	578	-0,1	-574	0,32	0,22
	Arroz	4,2	5.265	11,5	23.492	-7,3	-18.227	0,80	0,49
	Cebada	4,4	20.718	0,0	0	4,4	20.718	0,21	6,39
	Otros	0,6	428	1,2	1.683	-0,6	-1.255	1,43	0,71

Gráfico 23.

Distribución de las exportaciones e importaciones del Grupo Cereales por subgrupos

Abril de 2021



Tabla 47.

Evolución del comercio exterior Subgrupo Maíz (1005)

Abril de 2019, 2020 y 2021

Exportación	abril 2019	abril 2020	abril 2021	Importación	abril 2019	abril 2020	abril 2021
Valor (M€)	7,77	7,53	7,82	Valor (M€)	102,73	120,76	100,00
Volumen (t)	17.389	9.068	9.347	Volumen (t)	534.825	678.579	433.558
€/kg	0,45	0,83	0,84	€/kg	0,19	0,18	0,23

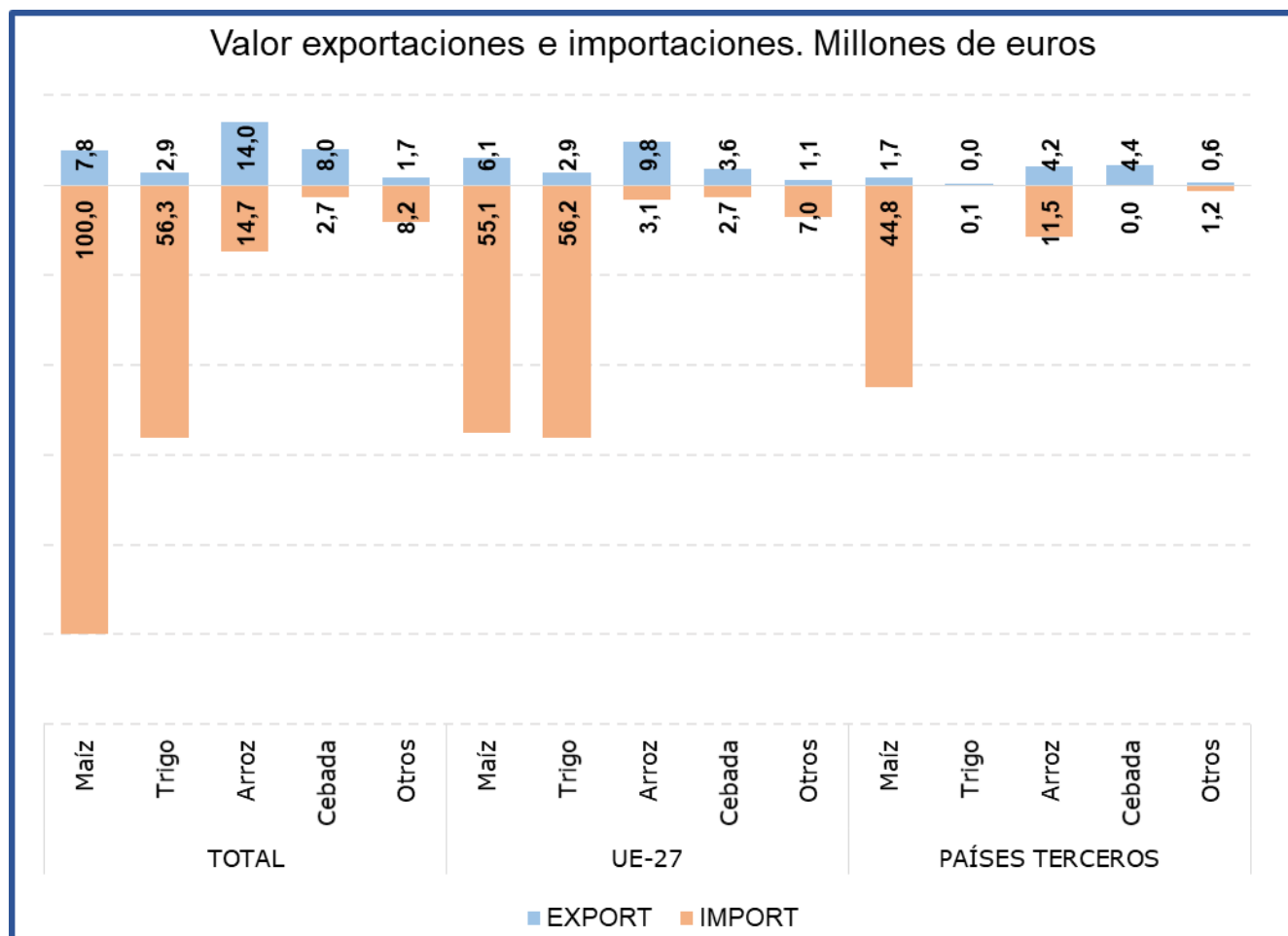
El **Maíz** es el subgrupo principal en las **importaciones representando este mes el 55% de las mismas**. Comparado con abril de 2020, ha **disminuido un 17,2% en el valor las importaciones**, motivado por la **caída del volumen importado en un 36,1%**, ya que el **precio medio de importación se ha incrementado en un 29,6%**.

En relación con las **exportaciones** estas **han supuesto el 23% del grupo**. Comparado con abril del año anterior las **exportaciones han aumentado un 3,8% en valor**.

Tabla 48.

Evolución del comercio exterior Subgrupo Trigo (1001)

Abril de 2019, 2020 y 2021

Exportación	abril 2019	abril 2020	abril 2021	Importación	abril 2019	abril 2020	abril 2021
Valor (M€)	7,47	33,65	2,89	Valor (M€)	26,95	81,63	56,33
Volumen (t)	30.962	126.082	10.350	Volumen (t)	136.467	404.123	242.695
€/kg	0,24	0,27	0,28	€/kg	0,20	0,20	0,23

El subgrupo Trigo ha sido el **segundo en importancia desde el punto de vista importador con el 31% de las importaciones totales** del grupo Cereales. Con respecto a abril de 2020 las **importaciones han disminuido un 31% en valor**, motivado principalmente por la **caída del volumen importado (-39,9%)** ya que el **precio medio de importación se ha incrementado un 14,9%**.

Por su parte las **exportaciones han representado el 8% del total del grupo**, con un **fuerte descenso en valor del 91,4%**.

Tabla 49.

Evolución del comercio exterior Subgrupo Arroz (1006)

Abril de 2019, 2020 y 2021

Exportación	abril 2019	abril 2020	abril 2021	Importación	abril 2019	abril 2020	abril 2021
Valor (M€)	17,01	18,44	14,00	Valor (M€)	11,13	11,79	14,67
Volumen (t)	27.006	27.923	20.983	Volumen (t)	18.451	20.848	27.727
€/kg	0,63	0,66	0,67	€/kg	0,60	0,57	0,53

El subgrupo Arroz está integrado por variedades con comportamientos comerciales diferenciados, por una parte, los designados como de grano redondo tienen un claro comportamiento exportador y los de grano largo al contrario son de carácter importador.

Este mes el subgrupo del **Arroz es el primero en importancia en el capítulo de exportaciones dentro del grupo** representando **el 41%** de las mismas. Respecto a abril de 2020 las **exportaciones han disminuido un 24,1% en valor y un 24,9% en volumen**.

En el apartado **de las importaciones** el arroz representa el **8%**.

Tabla 50.

Evolución del comercio exterior Subgrupo Cebada (1003)

Abril de 2019, 2020 y 2021

Exportación	abril 2019	abril 2020	abril 2021	Importación	abril 2019	abril 2020	abril 2021
Valor (M€)	3,80	0,75	8,01	Valor (M€)	3,60	8,49	2,66
Volumen (t)	16.033	2.341	34.610	Volumen (t)	16.945	44.037	11.234
€/kg	0,24	0,32	0,23	€/kg	0,21	0,19	0,24

El subgrupo de **Cebada** ha representado este mes el **23% de las exportaciones**, posicionándose como el **segundo subgrupo en el capítulo de exportaciones** del grupo Cereales. Al igual que ha venido ocurriendo en meses previos, se ha observado **un fuerte incremento de las exportaciones con respecto a abril de 2020**, tanto en valor como en volumen; en el caso de las **importaciones continúa la tendencia decreciente observada en los meses anteriores**.

Semillas Oleaginosas, Plantas Industriales y Forrajes (12)

En este grupo se analizan los productos comprendidos en el capítulo 12 del TARIC, correspondiente a Semillas y frutos oleaginosos, semillas y frutos diversos, plantas industriales o medicinales; paja y forraje.

El grupo **Semillas Oleaginosas, Plantas Industriales y Forrajes** tiene un carácter importador con tendencia estable.

Gráfico 24.

Evolución del comercio exterior grupo Semillas Oleaginosas, Plantas Industriales y Forrajes
Años 2019, 2020 y 2021. M€



Tabla 51.

Variación Interanual del grupo Semillas Oleaginosas, Plantas Industriales y Forrajes
Abril 2021

Semillas Oleaginosas (12)		M€		t		€/kg		
		abril 2021	(%) Sobre Total	Var. abril 2021/2020	abril 2021	Var. abril 2021/2020	abril 2021	Var. abril 2021/2020
EXP	Total	63,20		41,5%	194.776	92,1%	0,32	-26,4%
	UE-27	26,24	42	35,1%	41.930	93,4%	0,63	-30,2%
	PPTT	36,96	58	46,4%	152.845	91,8%	0,24	-23,7%
IMP	Total	269,66		21,6%	444.143	-2,7%	0,61	25,0%
	UE-27	62,39	23	1,6%	49.830	-14,6%	1,25	19,0%
	PPTT	207,27	77	29,2%	394.313	-1,0%	0,53	30,5%
Saldo		-206,45		-16,6%	-249.367	29,8%		

Tabla 52.

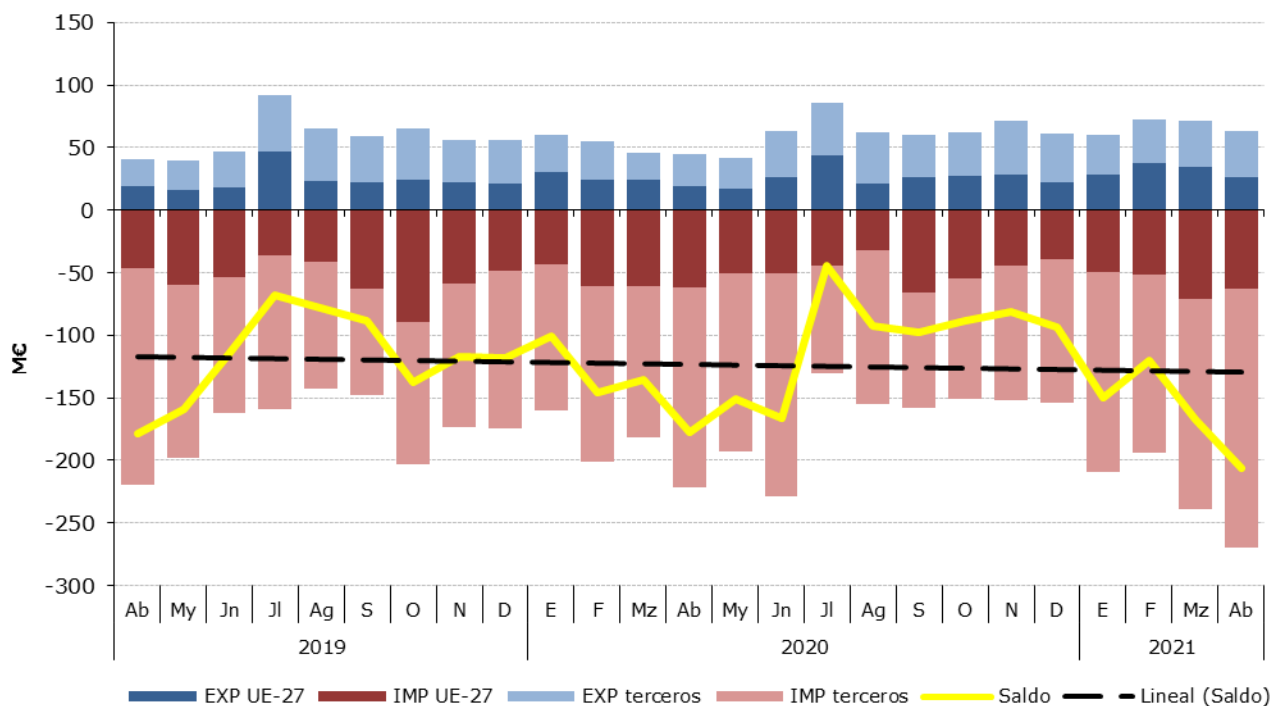
Distribución del comercio exterior grupo Semillas Oleaginosas, Plantas Industriales y Forrajes

Total, UE y Países Terceros.

Abril de 2021

	Abril2021	Exportaciones		Importaciones		Saldo (Exp-Imp)		Precio Medio (€/kg)	
		Valor Millones €	Peso toneladas	Valor Millones €	Peso toneladas	Valor Millones €	Peso toneladas	Exportado	Importado
TOTAL	SEMILLAS OLEAGINOSAS	63,2	194.776	269,7	444.143	-206,5	-249.367	0,32	0,61
	Habas de Soja	0,1	355	177,3	384.384	-177,1	-384.030	0,34	0,46
	Semillas de Girasol	3,2	5.385	17,2	24.437	-14,0	-19.052	0,59	0,70
	Forrajes	26,8	135.499	0,3	1.012	26,4	134.488	0,20	0,31
	Otros	33,1	53.537	74,9	34.311	-41,7	19.226	0,62	2,18
UE-27	SEMILLAS OLEAGINOSAS	26,2	41.930	62,4	49.830	-36,1	-7.900	0,63	1,25
	Habas de Soja	0,1	355	2,8	5.646	-2,7	-5.292	0,33	0,50
	Semillas de Girasol	2,5	5.263	10,1	19.564	-7,6	-14.300	0,47	0,52
	Forrajes	2,5	12.034	0,2	749	2,3	11.285	0,21	0,31
	Otros	21,1	24.278	49,2	23.871	-28,1	408	0,87	2,06
PAÍSES TERCEROS	SEMILLAS OLEAGINOSAS	37,0	152.845	207,3	394.313	-170,3	-241.468	0,24	0,53
	Habas de Soja	0,0	0	174,4	378.738,0	-174,4	-378.738	11,23	0,46
	Semillas de Girasol	0,7	122	7,1	4.873	-6,4	-4.751	5,75	1,45
	Forrajes	24,2	123.465	0,1	262	24,2	123.203	0,20	0,32
	Otros	12,0	29.258	25,7	10.440	-13,7	18.818	0,41	2,46

Gráfico 25.

Distribución de las exportaciones e importaciones del Grupo Semillas Oleaginosas, Plantas Industriales y Forrajes por subgrupos

Abril de 2021



Tabla 53.

Evolución del comercio exterior Subgrupo Habas de Soja (1201)

Abril de 2019, 2020 y 2021

Exportación	abril 2019	abril 2020	abril 2021	Importación	abril 2019	abril 2020	abril 2021
Valor (M€)	0,33	0,13	0,12	Valor (M€)	147,55	127,89	177,25
Volumen (t)	470	430	355	Volumen (t)	437.303	389.136	384.384
€/kg	0,71	0,31	0,34	€/kg	0,34	0,33	0,46

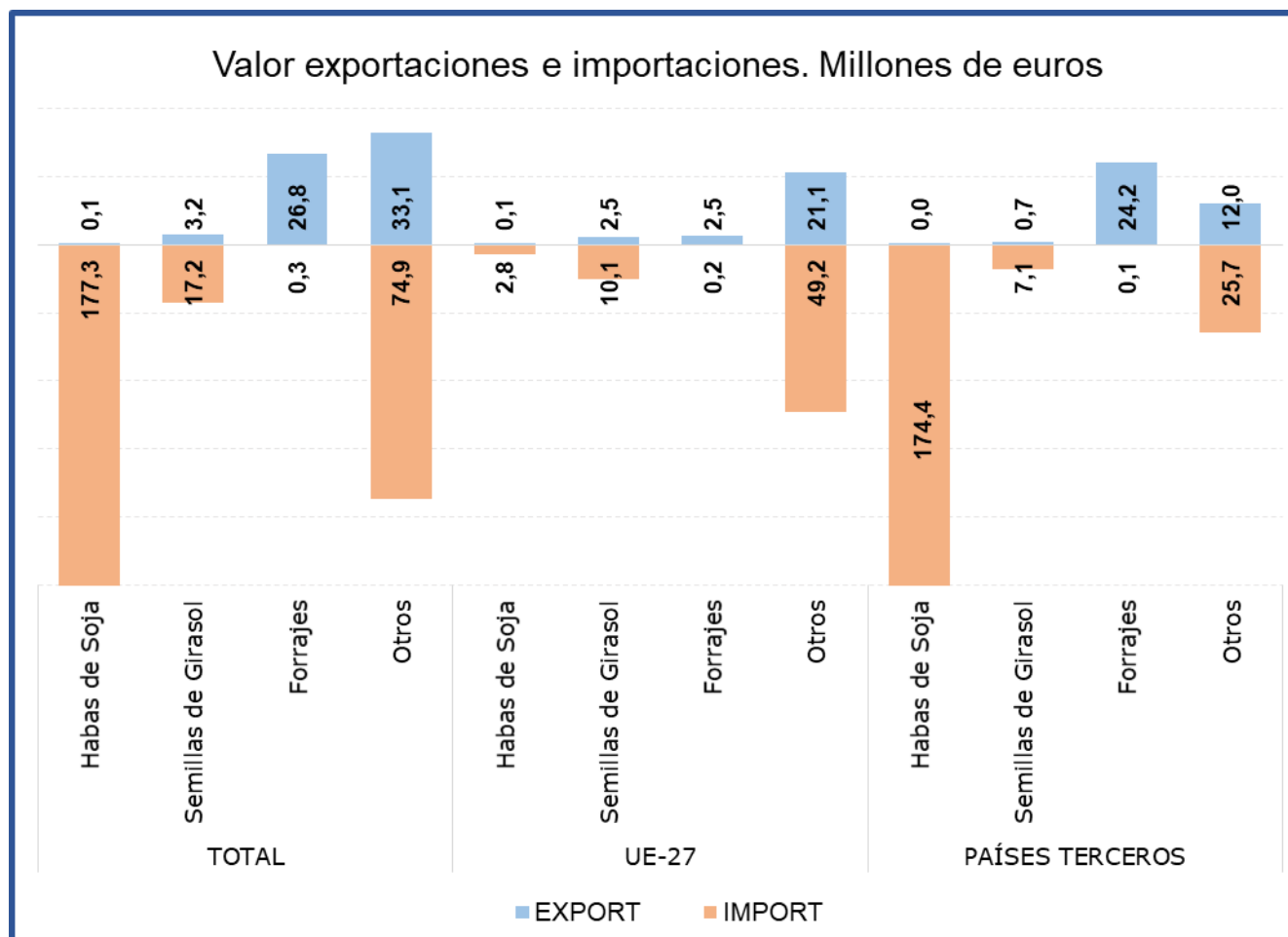
El subgrupo **Habas de Soja**, es claramente importador, siendo **el principal del grupo en el capítulo de importaciones** y representando en Abril el **66% de las mismas**, principalmente procedente de **países terceros**. Respecto a Abril de 2020, se observa un **aumento del 38,6% del valor de las importaciones**.

Tabla 54.

Evolución del comercio exterior Subgrupo Semillas de Girasol (1206)

Abril de 2019, 2020 y 2021

Exportación	abril 2019	abril 2020	abril 2021	Importación	abril 2019	abril 2020	abril 2021
Valor (M€)	1,12	0,63	3,18	Valor (M€)	10,61	18,79	17,19
Volumen (t)	1.460	394	5.385	Volumen (t)	19.077	34.194	24.437
€/kg	0,77	1,60	0,59	€/kg	0,56	0,55	0,70

En el subgrupo **Semillas de Girasol**, las **exportaciones en este mes alcanzan el 5%** del total del grupo, destacando el **fuerte incremento en el valor de las mismas muy por encima del 100%**, con respecto a Abril de 2020, motivado fundamentalmente por el **brusco incremento del volumen importado** ya que el **precio medio de exportación ha caído un 63,1%**. En cuanto a las **importaciones, en Abril de 2021, han representado el 6%**, con una bajada tanto en valor **(-8,5%)** como en volumen **(-28,5%)**, con respecto a Abril de 2020.

Tabla 55.

Evolución del comercio exterior Subgrupo Forrajes (1214)

Abril de 2019, 2020 y 2021

Exportación	abril 2019	abril 2020	abril 2021	Importación	abril 2019	abril 2020	abril 2021
Valor (M€)	12,55	14,64	26,76	Valor (M€)	0,51	0,48	0,32
Volumen (t)	60.727	64.470	135.499	Volumen (t)	1.941	2.269	1.012
€/kg	0,21	0,23	0,20	€/kg	0,26	0,21	0,31

En el subgrupo **Forrajes**, las **exportaciones en el mes de Abril de 2021 han representado el 42% del total**, destacando el **fuerte incremento de las mismas tanto en valor (82%)** como en volumen **(110,2%)** con respecto al mismo mes del año anterior. **Las importaciones son inapreciables**.

Aceites y grasas (15)

En este grupo se analizan los productos comprendidos en el capítulo 15 del TARIC, correspondiente a Grasas y aceites animales o vegetales, productos de su desdoblamiento; grasas alimenticias elaboradas; ceras de origen animal o vegetal.

El grupo **Aceites y Grasas**, tiene un carácter marcadamente exportador a pesar de la tendencia decreciente de los últimos años.

Gráfico 26.

Evolución del comercio exterior grupo Aceites y Grasas
Años 2019, 2020 y 2021. M€



Tabla 56.

Variación Interanual del grupo Aceites y Grasas
Abril 2021

Aceites y Grasas (15)		M€			t		€/kg	
		abril 2021	(%) Sobre Total	Var. abril 2021/2020	abril 2021	Var. abril 2021/2020	abril 2021	Var. abril 2021/2020
EXP	Total	404,31		9,6%	213.359	-10,0%	1,89	21,8%
	UE-27	201,51	50	20,4%	109.364	-2,5%	1,84	23,5%
	PPTT	202,80	50	0,6%	103.995	-16,8%	1,95	20,9%
IMP	Total	273,73		6,9%	259.352	-18,6%	1,06	31,3%
	UE-27	86,19	31	25,3%	76.262	1,9%	1,13	22,9%
	PPTT	187,54	69	0,1%	183.090	-24,9%	1,02	33,3%
Saldo		130,58		15,6%	-45.993	43,6%		

Tabla 57.

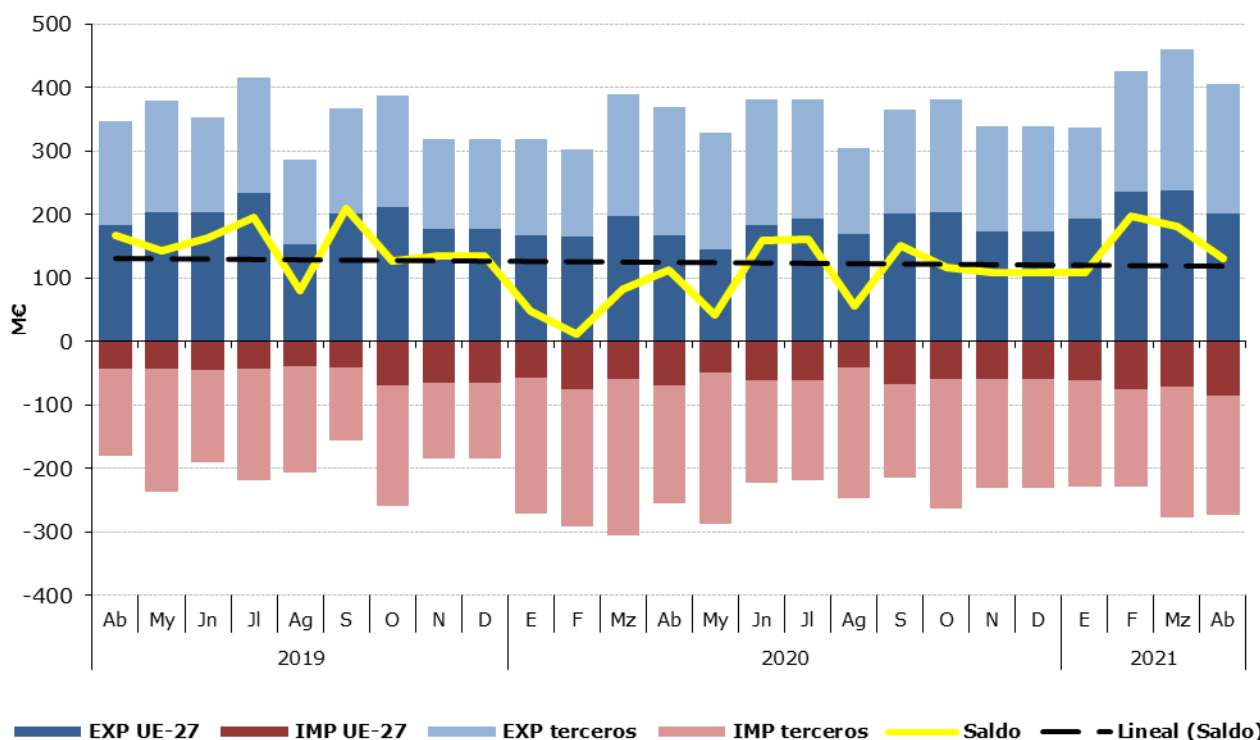
Distribución del comercio exterior grupo Aceites y Grasas

Total, UE y Países Terceros.

Abril de 2021

	ABRIL 2021	Exportaciones		Importaciones		Saldo (Exp-Imp)		Precio Medio (€/kg)	
		Valor Millones €	Peso toneladas	Valor Millones €	Peso toneladas	Valor Millones €	Peso toneladas	Exportado	Importado
		TOTAL	ACEITES Y GRASAS	404,3	213.359	273,7	259.352	130,6	-45.993
	Aceites de Oliva	269,5	93.907	35,2	15.424	234,3	78.483	2,87	2,28
	Aceites de Palma	3,7	3.340	78,6	89.805	-74,9	-86.465	1,12	0,88
	Aceites de Girasol	20,3	16.337	36,5	27.089	-16,2	-10.752	1,24	1,35
	Otros	110,8	99.775,3	123,4	127.034,6	-12,6	-27.259	1,11	0,97
UE-27	ACEITES Y GRASAS	201,5	109.364	86,2	76.262	115,3	33.102	1,84	1,13
	Aceites de Oliva	142,4	53.241	15,6	6.036	126,8	47.205	2,67	2,58
	Aceites de Palma	4	3.226	3,3	3.075	0,3	151	1,10	1,07
	Aceites de Girasol	9,9	8.100	8,6	7.995	1,4	104	1,23	1,07
	Otros	45,6	44.796,7	58,8	59.155,3	-13,1	-14.359	1,02	0,99
PAÍSES TERCEROS	ACEITES Y GRASAS	202,8	103.995	187,5	183.090	15,3	-79.095	1,95	1,02
	Aceites de Oliva	127,1	40.666	19,6	9.388	107,5	31.278	3,13	2,09
	Aceites de Palma	0,2	113	75,3	86.730	-75,2	-86.617	1,66	0,87
	Aceites de Girasol	10,4	8.237	28,0	19.093	-17,6	-10.856	1,26	1,46
	Otros	65,1	54.978,5	64,6	67.879,3	0,5	-12.901	1,18	0,95

Gráfico 27.

Distribución de las exportaciones e importaciones del Grupo Aceites por subgrupos

Abril de 2021



Tabla 58.

Evolución del comercio exterior Subgrupo Aceite de Oliva (1509)

Abril de 2019, 2020 y 2021

Exportación	abril 2019	abril 2020	abril 2021	Importación	abril 2019	abril 2020	abril 2021
Valor (M€)	231,49	247,39	269,50	Valor (M€)	23,30	47,54	35,20
Volumen (t)	80.174	96.287	93.907	Volumen (t)	10.323	25.602	15.424
Precio Medio €/kg	2,89	2,57	2,87	Precio Medio €/kg	2,26	1,86	2,28

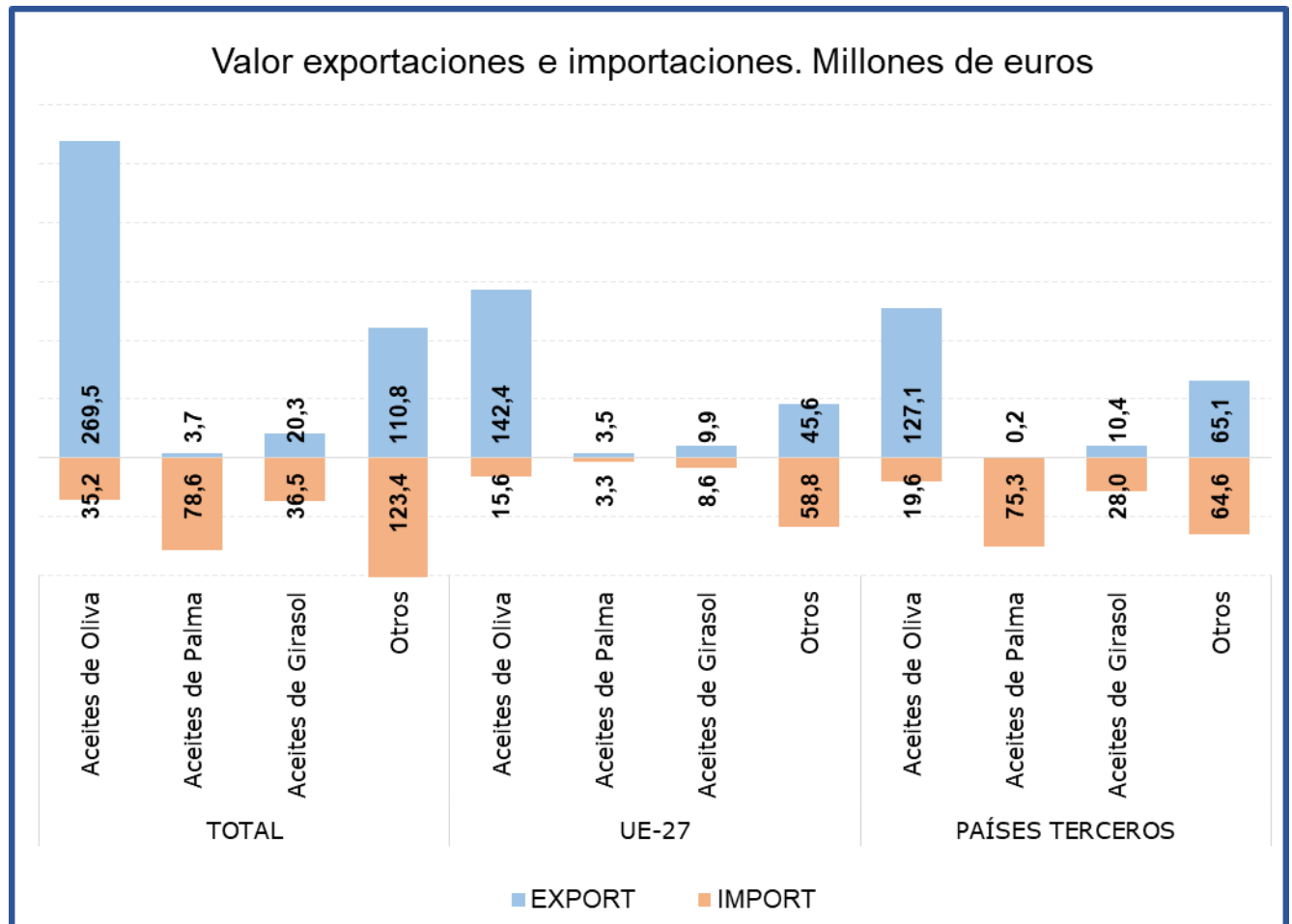
El subgrupo **Aceite de Oliva** es el principal en exportaciones al representar el **67,3%** de estas. Comparado con Abril de 2020, el valor de las **exportaciones ha aumentado un 8,9%**, motivado por el **incremento del 11,7% del precio medio de exportación**, ya que el **volumen exportado ha disminuido un 2,5 % con respecto al año anterior**.

Las **importaciones**, que representan el **13% del total del grupo**, han disminuido un **26% en valor**, con respecto a Abril de 2020. El **saldo** se sitúa en **234,29M€**.

Tabla 59.

Evolución del comercio exterior Subgrupo Aceite de Palma (1511)

Abril de 2019, 2020 y 2021

Exportación	abril 2019	abril 2020	abril 2021	Importación	abril 2019	abril 2020	abril 2021
Valor (M€)	3,34	3,14	3,73	Valor (M€)	72,52	108,47	78,64
Volumen (t)	4.704	3.614	3.340	Volumen (t)	140.395	167.371	89.805
Precio Medio €/kg	0,71	0,87	1,12	Precio Medio €/kg	0,52	0,65	0,88

El **Aceite de Palma** es el principal en las importaciones de este grupo, representando este mes el **29% de las mismas**. En Abril las **importaciones han disminuido un 27,5% en valor**, respecto al mismo mes de 2020.

Las exportaciones de aceite de palma únicamente **suponen el 1% de las totales del grupo**.

Tabla 60.

Evolución del comercio exterior Subgrupo Aceite de Girasol (1512)

Abril de 2019, 2020 y 2021

Exportación	abril 2019	abril 2020	abril 2021	Importación	abril 2019	abril 2020	abril 2021
Valor (M€)	14,09	20,14	20,30	Valor (M€)	35,15	48,70	36,53
Volumen (t)	15.938	20.097	16.337	Volumen (t)	50.792	68.279	27.089
Precio Medio €/kg	0,88	1,00	1,24	Precio Medio €/kg	0,69	0,71	1,35

El subgrupo **Aceite de Girasol** ha representado el **5% de las exportaciones y el 13% de las importaciones** del grupo durante el mes de Abril de 2021.

Este mes las **exportaciones han aumentado mínimamente un 0,8% en valor y disminuido un 18,7% en volumen**, con respecto a Abril de 2020.

En cuanto a **las importaciones** destacar que **han disminuido tanto en valor (-25%) como en volumen (-60,3%)**.

Preparaciones de carne y pescado (16)

En este grupo se analizan los productos comprendidos en el capítulo 16 del TARIC, correspondiente a Preparaciones de carne, de pescado o de crustáceos, de moluscos o de otros invertebrados acuáticos.

El grupo **Preparaciones de carne y pescado** tiene carácter exportador con tendencia creciente.

Gráfico 28

Evolución del comercio exterior grupo Preparaciones de carne y pescado
Años 2019, 2020 y 2021. M€



Tabla 61.

Variación Interanual del grupo Preparaciones de carne y pescado
Abril 2021

Preparaciones C y P.	M€			t		€/kg	
	abril 2021	(%) Sobre Total	Var. abril 2021/2020	abril 2021	Var. abril 2021/2020	abril 2021	Var. abril 2021/2020
EXP							
Total	153,56		-4,5%	32.961	-1,1%	4,66	-3,5%
UE-27	117,93	77	-4,2%	26.484	0,8%	4,45	-5,0%
PPTT	35,64	23	-5,5%	6.477	-8,1%	5,50	2,8%
IMP							
Total	86,93		-3,1%	22.175	0,0%	3,92	-3,2%
UE-27	32,63	38	24,5%	8.936	48,1%	3,65	-15,9%
PPTT	54,30	62	-14,6%	13.239	-18,0%	4,10	4,2%
Saldo	66,64		-6,3%	10.786	-3,3%		

Tabla 62.

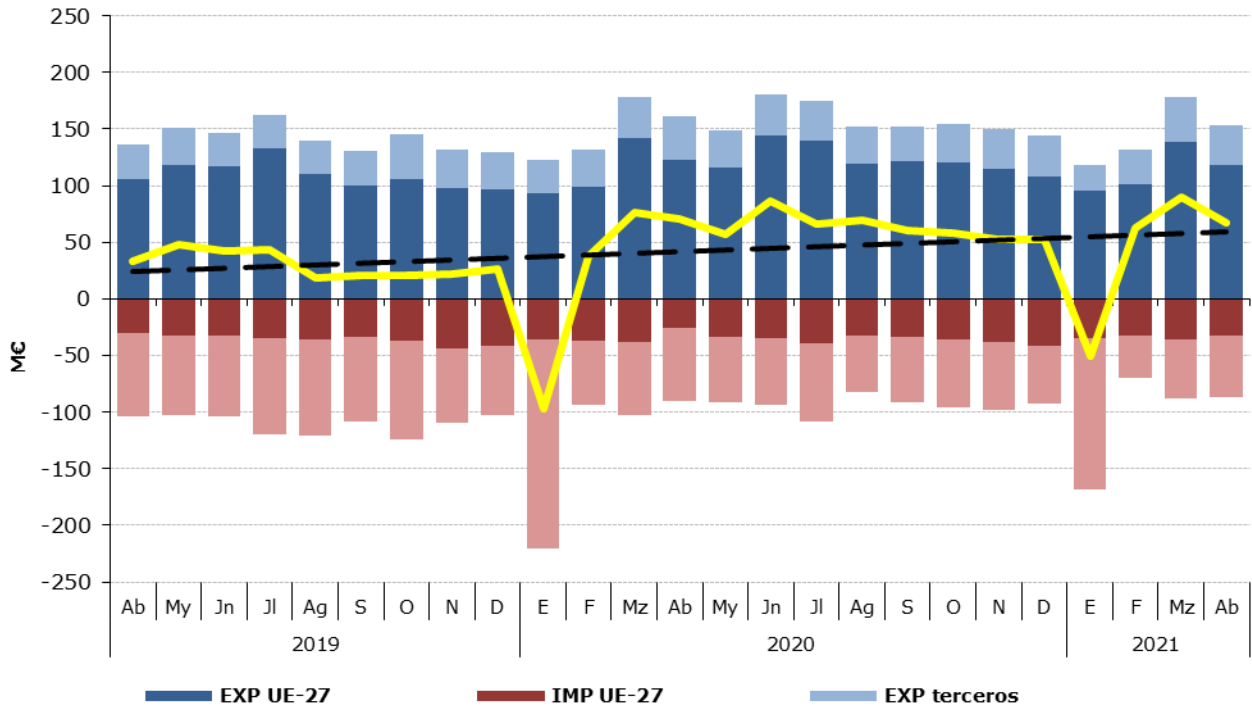
Distribución del comercio exterior grupo Preparaciones de carne y pescado

Total, UE y Países Terceros.

Abril de 2021

	ABRIL 2021	Exportaciones		Importaciones		Saldo (Exp-Imp)		Precio Medio (€/kg)	
		Valor Millones €	Peso toneladas	Valor Millones €	Peso toneladas	Valor Millones €	Peso toneladas	Exportado	Importado
		TOTAL	PREPARACIONES C y P.	153,6	32.961	86,9	22.175	66,6	10.786
	Embutidos de carne	43,3	7.154	7,1	1.734	36,1	5.420	6,05	4,11
	Preparaciones y conservas de pescado	72,2	13.979	52,0	12.025	20,2	1.953	5,16	4,32
	Crustáceos y moluscos preparados o conservados	18,0	4.355	11,9	3.275	6,2	1.080	4,14	3,63
	Otros	20,0	7.473	16,0	5.140	4,1	2.333	2,68	3,11
UE-27	PREPARACIONES C y P.	117,9	26.484	32,6	8.936	85,3	17.548	4,45	3,65
	Embutidos de carne	30,3	5.022	7,1	1.712	23,2	3.310	6,02	4,14
	Preparaciones y conservas de pescado	62,0	12.160	6,7	1.732	55,2	10.427	5,10	3,89
	Crustáceos y moluscos preparados o conservados	12,6	3.587	3,5	430	9,1	3.156	3,51	8,12
	Otros	13,1	5.716	15,3	5.061	-2,2	654	2,29	3,03
PAÍSES TERCEROS	PREPARACIONES C y P.	35,6	6.477	54,3	13.239	-18,7	-6.762	5,50	4,10
	Embutidos de carne	13,0	2.132	0,1	22,4	13,0	2.110	6,11	2,49
	Preparaciones y conservas de pescado	10,2	1.819	45,2	10.293	-35,0	-8.474	5,62	4,39
	Crustáceos y moluscos preparados o conservados	5,4	769	8,4	2.845	-2,9	-2.076	7,08	2,95
	Otros	6,9	1.757	0,6	79	6,3	1.678	3,95	8,11

Gráfico 29.

Distribución de las exportaciones e importaciones del Grupo Preparaciones de carne y pescado por subgrupos

Abril de 2021



Tabla 63.

Evolución del comercio exterior Subgrupo Embutidos de carne (1601)

Abril de 2019, 2020 y 2021

Exportación	abril 2019	abril 2020	abril 2021	Importación	abril 2019	abril 2020	abril 2021
Valor (M€)	35,10	36,92	43,28	Valor (M€)	8,50	7,55	7,13
Volumen (t)	6.594	5.857	7.154	Volumen (t)	2.625	1.643	1.734
Precio Medio €/kg	5,32	6,30	6,05	Precio Medio €/kg	3,24	4,60	4,11

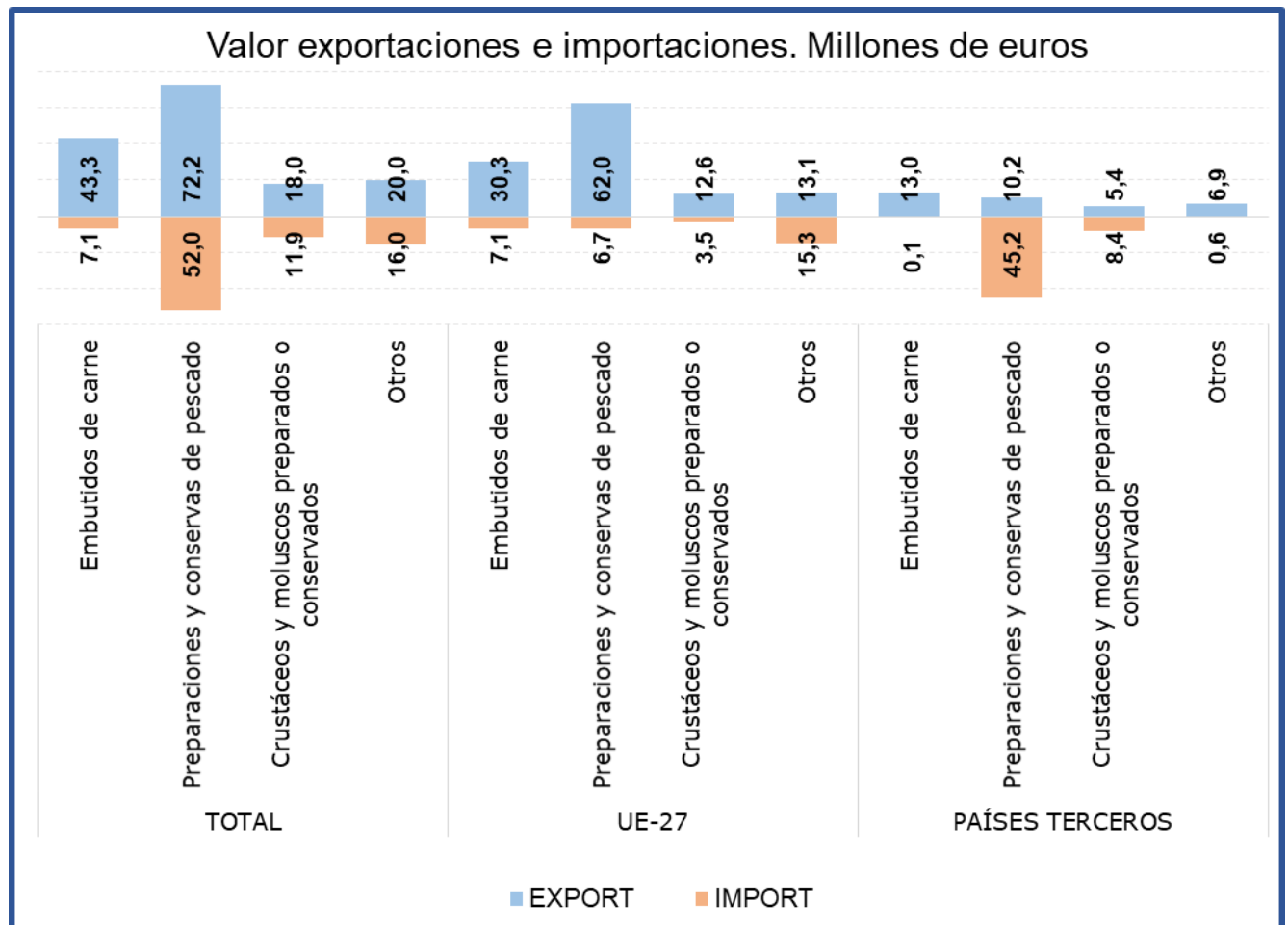
En el subgrupo **Embutidos de carne** las **exportaciones** en el mes de Abril han alcanzado el **28% del total del grupo, aumentando** con respecto a Abril de 2020 **un 17,2% en valor**. Por su parte las **importaciones han representado el 8% del total, reduciéndose un 5,5% en valor**.

Tabla 64.

Evolución del comercio exterior Subgrupo Preparaciones y conservas de pescado (1604)

Abril de 2019, 2020 y 2021

Exportación	abril 2019	abril 2020	abril 2021	Importación	abril 2019	abril 2020	abril 2021
Valor (M€)	67,71	94,80	72,20	Valor (M€)	69,13	61,28	51,96
Volumen (t)	12.924	18.484	13.979	Volumen (t)	17.155	14.889	12.025
Precio Medio €/kg	5,24	5,13	5,16	Precio Medio €/kg	4,03	4,12	4,32

El subgrupo **Preparaciones y conservas de pescado** es el **más relevante del grupo, siendo el principal tanto en exportaciones como en importaciones**, representando en Abril el **47%** y el **60% del total, respectivamente**. Destacar que las **exportaciones han disminuido un 23,8% en valor** con respecto a Abril de 2020, mientras que las **importaciones han disminuido un 15,2% su valor**.

Tabla 65.

Evolución del comercio exterior Subgrupo Crustáceos y moluscos preparados o conservados (1605)

Abril de 2019, 2020 y 2021

Exportación	abril 2019	abril 2020	abril 2021	Importación	abril 2019	abril 2020	abril 2021
Valor (M€)	16,69	12,49	18,05	Valor (M€)	11,59	11,70	11,88
Volumen (t)	4.367	3.352	4.355	Volumen (t)	3.394	3.500	3.275
Precio Medio €/kg	3,82	3,73	4,14	Precio Medio €/kg	3,42	3,34	3,63

El subgrupo **Crustáceos y moluscos preparados o conservados** han supuesto en Abril **el 12% de las exportaciones y el 14 % de las importaciones totales** del grupo.

Las **exportaciones han aumentado un 44,5% en valor**, con respecto a Abril de 2020. Por su parte las **importaciones han incrementado un 1,5% su valor**.

Bebidas (22)

En este grupo se analizan los productos comprendidos en el capítulo 22 del TARIC, correspondiente a Bebidas, líquidos alcohólicos y vinagre.

El grupo **Bebidas** es ligeramente exportador con una tendencia levemente creciente.

Gráfico 30
Evolución del comercio exterior grupo Bebidas
Años 2019, 2020 y 2021. M€



Tabla 66.
Variación Interanual del grupo Bebidas
Abril 2021

Bebidas (22)		M€		t		€/kg		
		abril 2021	(%) Sobre Total	Var. abril 2021/2020	abril 2021	Var. abril 2021/2020	abril 2021	Var. abril 2021/2020
EXP	Total	401,06		34,5%	361.777	34,9%	1,11	-0,3%
	UE-27	195,63	49	21,7%	230.038	26,8%	0,85	-4,0%
	PPTT	205,43	51	49,3%	131.739	51,8%	1,56	-1,6%
IMP	Total	131,30		19,4%	107.918	-5,6%	1,22	26,5%
	UE-27	88,87	68	31,3%	87.941	12,7%	1,01	16,4%
	PPTT	42,44	32	0,5%	19.977	-45,0%	2,12	82,8%
Saldo		269,76		43,2%	253.860	65,0%	-0,11	-1,00

Tabla 67.

Distribución del comercio exterior grupo Bebidas

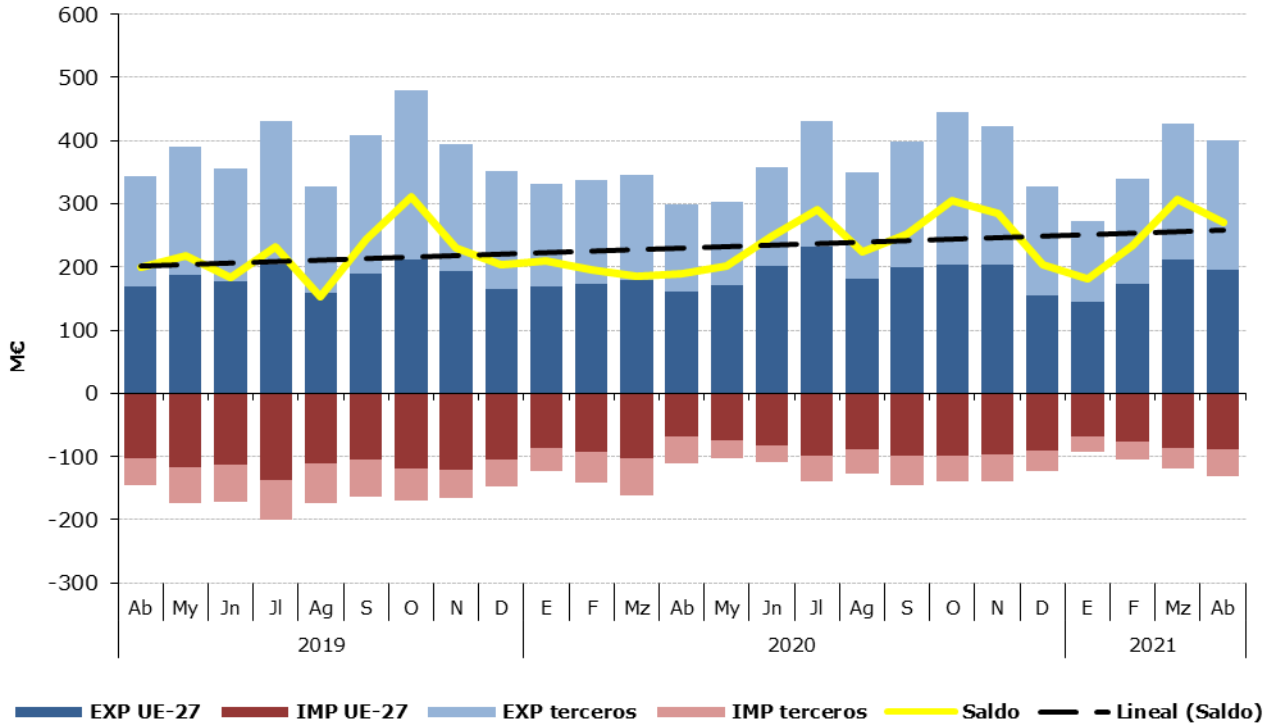
Total, UE y Países Terceros.

Abril de 2021

	ABRIL 2021	Exportaciones		Importaciones		Saldo (Exp-Imp)		Precio Medio (€/kg)	
		Valor Millones €	Peso toneladas	Valor Millones €	Peso toneladas	Valor Millones €	Peso toneladas	Exportado	Importado
TOTAL	BEBIDAS	401,1	361.777	131,3	107.918	269,8	253.860	1,11	1,22
	Bebidas refrescantes	36,0	60.078	24,2	27.475	11,8	32.603	0,60	0,88
	Vinos	240,9	200.570	13,6	3.712	227,3	196.858	1,20	3,66
	Bebidas espirituosas	61,8	17.897	49,3	14.085	12,5	3.812	3,45	3,50
	Otros	62,4	83.233	44,2	62.647	18,2	20.586	0,75	0,71
UE-27	BEBIDAS	195,6	230.038	88,9	87.941	106,8	142.097	0,85	1,01
	Bebidas refrescantes	16,1	28.096	23,3	26.637	-7,2	1.459	0,57	0,87
	Vinos	111,3	143.726	12,4	3.194	98,9	140.532	0,77	3,87
	Bebidas espirituosas	32,6	7.598	18,6	5.043	14,0	2.556	4,29	3,69
	Otros	35,6	50.618	34,6	53.067	1,0	-2.449	0,70	0,65
PAÍSES TERCEROS	BEBIDAS	205,4	131.739	42,4	19.977	163,0	111.762	1,56	2,12
	Bebidas refrescantes	19,9	31.982	0,9	838	18,9	31.144	0,62	1,11
	Vinos	129,6	56.844	1,2	518	128,4	56.327	2,28	2,35
	Bebidas espirituosas	29,1	10.298	30,7	9.042	-1,5	1.256	2,83	3,39
	Otros	26,8	32.615	9,6	9.579	17,2	23.035	0,82	1,01

Gráfico 31.

Distribución de las exportaciones e importaciones del Grupo Bebidas por subgrupos

Abril de 2021



Tabla 68.

Evolución del comercio exterior Subgrupo Vinos y Mostos (2204)

Abril de 2019, 2020 y 2021

Exportación	abril 2019	abril 2020	abril 2021	Importación	abril 2019	abril 2020	abril 2021
Valor (M€)	217,16	198,77	240,91	Valor (M€)	16,66	12,09	13,57
Volumen (t)	180.955	158.597	200.570	Volumen (t)	3.263	18.054	3.712
Precio Medio €/kg	1,20	1,25	1,20	Precio Medio €/kg	5,11	0,67	3,66

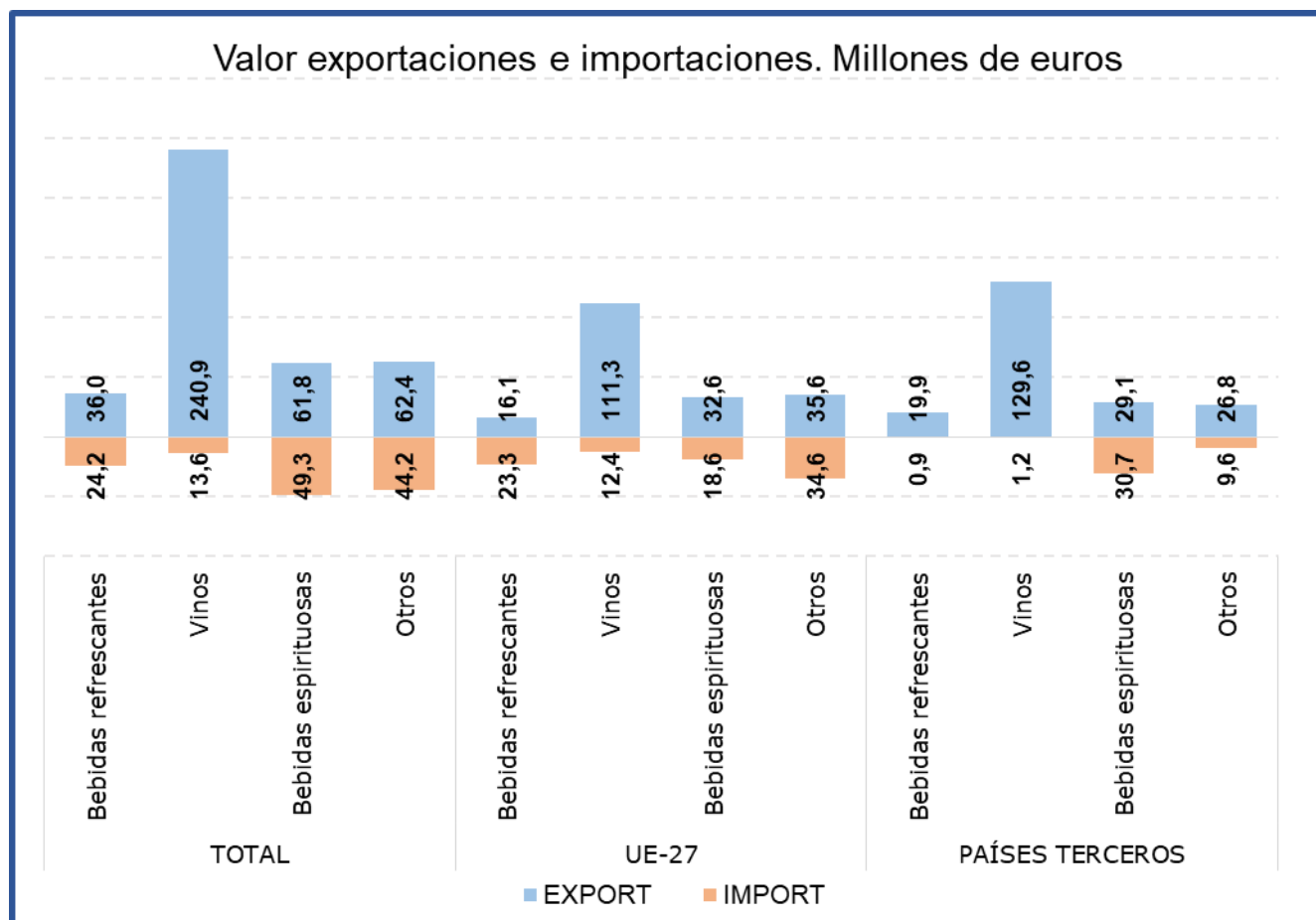
El subgrupo **Vinos y Mostos** es el más relevante de las Bebidas, principalmente en las **exportaciones** suponiendo este mes **el 60% del total del grupo**. Con respecto al mismo mes del año anterior, en Abril de 2021 las **exportaciones han aumentado un 21,2% en valor**.

Las importaciones, que suponen el **10% de las totales del grupo**, han aumentado un **12,2% en valor** con respecto a Abril de 2020.

Tabla 69.

Evolución del comercio exterior Subgrupo Bebidas Espirituosas (2208)

Abril de 2019, 2020 y 2021

Exportación	abril 2019	abril 2020	abril 2021	Importación	abril 2019	abril 2020	abril 2021
Valor (M€)	56,39	31,96	61,76	Valor (M€)	63,42	35,96	49,29
Volumen (t)	17.120	8.118	17.897	Volumen (t)	14.553	9.765	14.085
Precio Medio €/kg	3,29	3,94	3,45	Precio Medio €/kg	4,36	3,68	3,50

El subgrupo de **Bebidas Espirituosas** ha supuesto en Abril **el 15% de las exportaciones y el 38% de las importaciones totales**, siendo el subgrupo más importante desde el punto de vista importador.

En Abril 2021 se ha producido un aumento **del valor** de las **importaciones (37%)**, y en cuanto a las **exportaciones este mes continúa la tendencia iniciada en febrero con un incremento del valor de las mismas en un 93,3%**.

Tabla 70.

Evolución del comercio exterior Subgrupo Bebidas Refrescantes (2202)

Abril de 2019, 2020 y 2021

Exportación	abril 2019	abril 2020	abril 2021	Importación	abril 2019	abril 2020	abril 2021
Valor (M€)	24,50	23,00	35,97	Valor (M€)	24,50	19,86	24,22
Volumen (t)	37.362	40.438	60.078	Volumen (t)	24.269	19.994	27.475
Precio Medio €/kg	0,66	0,57	0,60	Precio Medio €/kg	1,01	0,99	0,88

Las **Bebidas Refrescantes** han representado **el 9% de las exportaciones y el 18% de las importaciones totales del grupo**.

En Abril de 2021 **las exportaciones se han incrementado un 56,4% en valor**, mientras que **el valor de las importaciones un 22%**.

Subproductos de la Industria Alimentaria y Piensos (23)

En este grupo se analizan los productos comprendidos en el capítulo 23 del TARIC, correspondiente a Residuos y desperdicios de las industrias alimentarias; alimentos preparados para animales.

El grupo **Subproductos de la Industria Alimentaria y Piensos** es marcadamente importador con variaciones mensuales notables.

Gráfico 32.

Evolución del comercio exterior grupo Subproductos de la Industria Alimentaria y Piensos.
Años 2019, 2020 y 2021. M€



Tabla 71.

Variación Interanual del grupo Subproductos de la Industria Alimentaria y Piensos.
Abril 2021

Piensos (23)		M€			t		€/kg	
		abril 2021	(%) Sobre Total	Var. abril 2021/2020	abril 2021	Var. abril 2021/2020	abril 2021	Var. abril 2021/2020
EXP	Total	105,83		4,3%	161.790	5,5%	0,65	-1,1%
	UE-27	78,05	74	10,0%	132.389	7,8%	0,59	2,0%
	PPTT	27,78	26	-8,9%	29.401	-3,9%	0,94	-5,2%
IMP	Total	210,99		22,2%	444.076	2,9%	0,48	18,8%
	UE-27	82,90	39	13,5%	120.985	6,1%	0,69	6,9%
	PPTT	128,08	61	28,6%	323.091	1,7%	0,40	26,5%
Saldo		-105,16		-47,7%	-282.286	-1,5%		

Tabla 72.

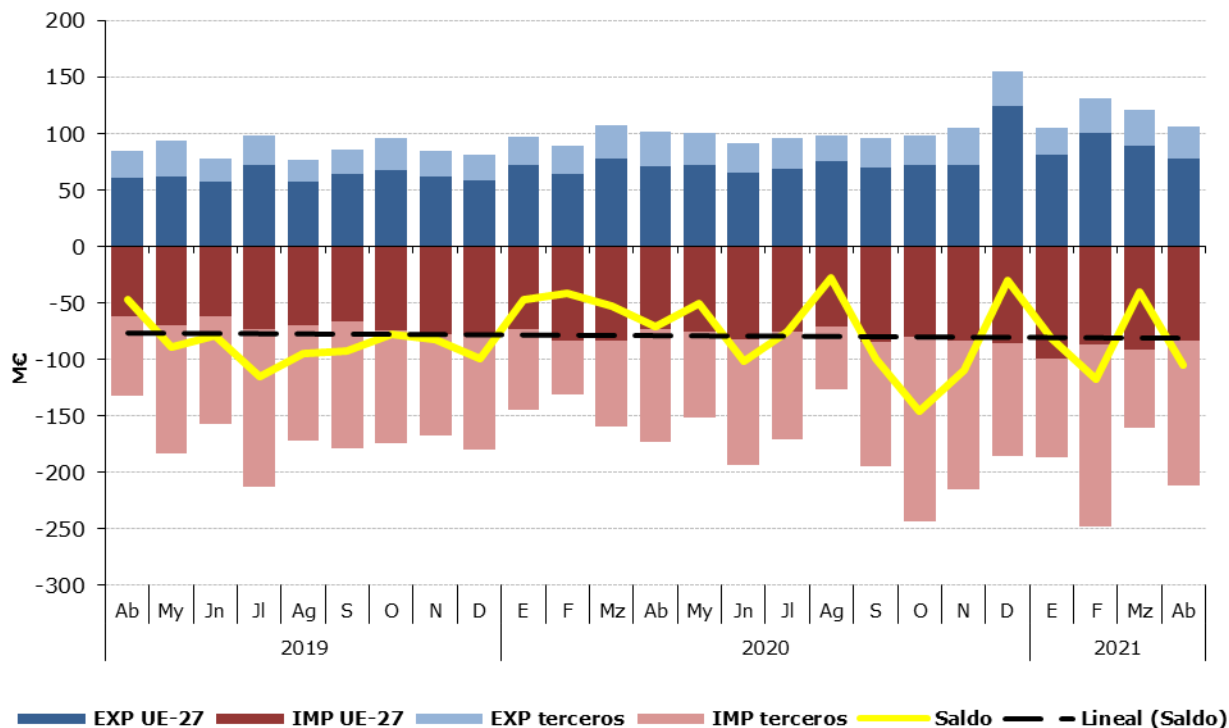
Distribución del comercio exterior grupo Subproductos de la Industria Alimentaria y Piensos.

Total, UE y Países Terceros.

Abril de 2021

	ABRIL 2021	Exportaciones		Importaciones		Saldo (Exp-Imp)		€/kg	
		Valor Millones €	Peso toneladas	Valor Millones €	Peso toneladas	Valor Millones €	Peso toneladas	Exportado	Importado
TOTAL	SUBPRODUCTOS Y PIENSOS	105,8	161.790	211,0	444.076	-105,2	-282.286	0,65	0,48
	Piensos	70,8	73.444	64,0	42.693	6,8	30.751	0,96	1,50
	Tortas de Soja	9,8	26.099	107,8	259.217	-98,0	-233.118	0,38	0,42
	Otras Tortas	4,1	26.991	20,4	78.549	-16,3	-51.558	0,15	0,26
	Proteína Animal Transformada	16,1	21.715	5,8	8.033	10,3	13.682	0,74	0,72
	Otros	4,9	13.541	12,9	55.585	-8,0	-42.043	0,36	0,23
UE-27	SUBPRODUCTOS Y PIENSOS	78,0	132.389	82,9	120.985	-4,9	11.404	0,59	0,69
	Piensos	47,8	55.311	54,9	36.808	-7,1	18.503	0,86	1,49
	Tortas de Soja	9,7	25.805	6,3	17.522	3,4	8.283	0,38	0,36
	Otras Tortas	3,7	23.517	12,9	43.973	-9,2	-20.457	0,16	0,29
	Proteína Animal Transformada	12,9	16.956	3,4	5.832	9,6	11.123	0,76	0,58
	Otros	3,9	10.801	5,4	16.850	-1,5	-6.049	0,36	0,32
PAÍSES TERCEROS	SUBPRODUCTOS Y PIENSOS	27,8	29.401	128,1	323.091	-100,3	-293.690	0,94	0,40
	Piensos	23,0	18.133	9,1	5.885	13,9	12.248	1,27	1,55
	Tortas de Soja	0,1	295	101,5	241.695	-101,4	-241.401	0,44	0,42
	Otras Tortas	0,4	3.474	7,5	34.575	-7,1	-31.102	0,11	0,22
	Proteína Animal Transformada	3,2	4.759	2,4	2.200	0,8	2.559	0,67	1,10
	Otros	1,0	2.741	7,5	38.735	-6,5	-35.995	0,38	0,19

Gráfico 33.

Distribución de las exportaciones e importaciones del Grupo Subproductos de la Industria Alimentaria y Piensos, por subgrupos

Abril de 2021



Tabla 73.

Evolución del comercio exterior Subgrupo Piensos (2309)

Abril de 2019, 2020 y 2021

Exportación	abril 2019	abril 2020	abril 2021	Importación	abril 2019	abril 2020	abril 2021
Valor (M€)	56,03	69,18	70,83	Valor (M€)	47,02	61,08	64,01
Volumen (t)	65.134	72.119	73.444	Volumen (t)	34.667	44.854	42.693
€/kg	0,86	0,96	0,96	€/kg	1,36	1,36	1,50

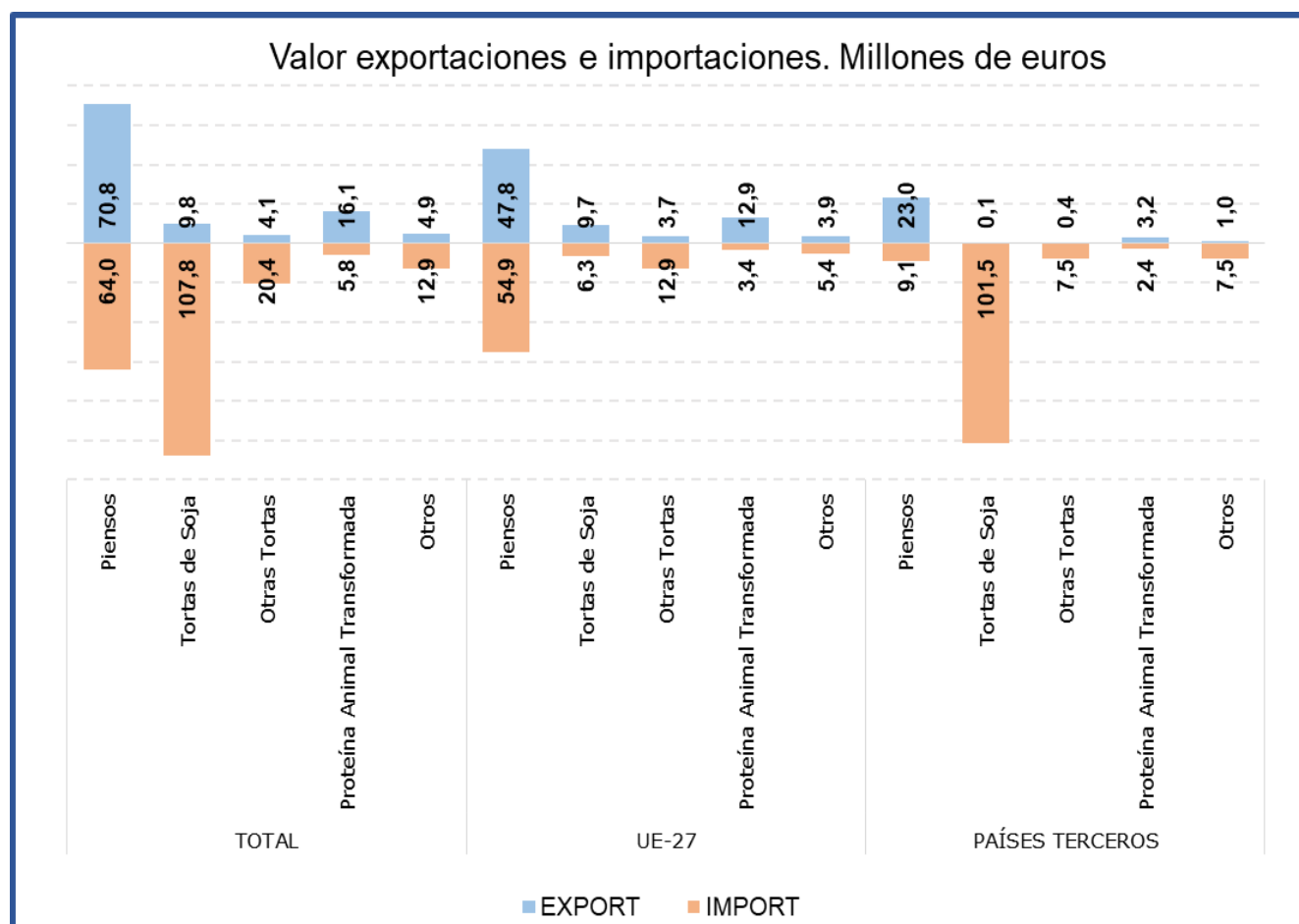
El subgrupo **Piensos** es el **principal en las exportaciones** de este grupo, representando este mes el **67% de las mismas**. Con respecto a Abril de 2020 el **valor de las exportaciones se ha incrementado en un 2,4%**.

Desde el punto de vista importador este subgrupo ha sido el segundo en importancia durante el mes de Abril de 2021, representando sus **importaciones el 30%** de las totales del grupo, destacando este mes un **aumento del 4,8% del valor** de las mismas con respecto a Abril de 2020.

Tabla 74.

Evolución del comercio exterior Subgrupo Tortas de Soja (2304)

Abril de 2019, 2020 y 2021

Exportación	abril 2019	abril 2020	abril 2021	Importación	abril 2019	abril 2020	abril 2021
Valor (M€)	9,18	12,46	9,81	Valor (M€)	41,32	74,88	107,85
Volumen (t)	25.074	35.826	26.099	Volumen (t)	129.788	231.793	259.217
€/kg	0,37	0,35	0,38	€/kg	0,32	0,32	0,42

Las **Tortas de Soja** suponen este mes el **9% de las exportaciones y el 51% de las importaciones**. En Abril de 2021 las **exportaciones han disminuido un 21,2% en valor** con respecto a Abril del año anterior, **sin embargo las importaciones han aumentado su valor un 44%** gracias al aumento tanto del volumen importado como del precio medio de importación.

Tabla 75.

Evolución del comercio exterior Subgrupo Otras Tortas (2306)

Abril de 2019, 2020 y 2021

Exportación	abril 2019	abril 2020	abril 2021	Importación	abril 2019	abril 2020	abril 2021
Valor (M€)	3,72	3,24	4,13	Valor (M€)	20,09	17,95	20,40
Volumen (t)	20.855	16.113	26.991	Volumen (t)	105.841	88.940	78.549
€/kg	0,18	0,20	0,15	€/kg	0,19	0,20	0,26

Este mes, el subgrupo **Otras Tortas** representa el **4% de las exportaciones y el 10% de las importaciones totales del grupo**. Con respecto al año anterior **las exportaciones han aumentado un 27,4% en valor y las importaciones un 13,6%**.

Tabla 76.

Evolución del comercio exterior Subgrupo Proteína Animal Transformada (2301)

Abril de 2019, 2020 y 2021

Exportación	abril 2019	abril 2020	abril 2021	Importación	abril 2019	abril 2020	abril 2021
Valor (M€)	11,72	12,50	16,12	Valor (M€)	9,83	5,86	5,80
Volumen (t)	19.742	19.924	21.715	Volumen (t)	9.349	7.374	8.033
€/kg	0,59	0,63	0,74	€/kg	1,05	0,79	0,72

La **Proteína Animal Transformada** representa el **15% de las exportaciones y el 3% de las importaciones del grupo**. Este mes el **valor de las exportaciones ha aumentado un 29%** con respecto a Abril de 2020, mientras que **el de las importaciones disminuye ligeramente un 1%**.

Anexo. Listado de productos

Exportación	Valor (Mill €)		Var. (%) Abril 2021/2020	Volumen (T)		Var. (%) Abril 2021/2020
	Abril 2021	Abril 2020		Abril 2021	Abril 2020	
Animales Vivos (01)	64,90	86,35	-24,8%	23.487	32.292	-27,3%
Caballos, asnos, mulos y burdéganos vivos (0101)	0,69	0,29	133,8%	120	84	43,1%
Animales vivos de la especie bovina (0102)	30,01	34,83	-13,9%	11.528	14.594	-21,0%
Animales vivos de la especie porcina (0103)	10,16	10,98	-7,4%	7.028	7.833	-10,3%
Animales vivos de las especies ovina o caprina (0104)	12,99	31,44	-58,7%	4.100	9.230	-55,6%
Gallos, gallinas, patos, gansos (0105)	7,22	6,51	10,9%	484	377	28,1%
Los demás animales vivos (0106)	3,83	2,29	67,1%	227	173	31,0%
Carne y despojos comestibles (02)	799,79	641,28	24,7%	294.301	242.638	21,3%
Carne de bovino, fresca o refrigerada (0201)	50,90	41,77	21,8%	12.529	10.895	15,0%
Carne de bovino congelada (0202)	12,07	8,99	34,2%	2.872	2.431	18,1%
Carne de porcino, fresca, refrigerada o congelada (0203)	521,44	432,97	20,4%	185.224	151.763	22,0%
Carne de ovino o caprino, fresca, refrigerada o congelada (0204)	28,98	22,22	30,4%	5.441	4.748	14,6%
Carne de animales de las especies caballar, asnal o mular, fresca o refrigerada (0205)	1,87	1,30	43,8%	427	320	33,5%
Despojos comestibles de animales de las especies bovina, porcina, ovina, caprina (0206)	83,99	60,23	39,5%	50.002	41.473	20,6%
Carne y despojos comestibles de aves (0207)	32,14	24,12	33,2%	18.304	15.495	18,1%
Las demás carnes y despojos comestibles, frescos, refrigerados o congelados (0208)	4,64	3,40	36,3%	1.188	826	43,8%
Tocino sin partes magras y grasas de cerdo o de ave (0209)	22,81	13,84	64,8%	13.249	10.570	25,3%
Carne y despojos comestibles, salados o en salmuera, secos o ahumados (0210)	40,96	32,43	26,3%	5.066	4.118	23,0%
Pescados y crustáceos, moluscos (03)	231,99	143,65	61,5%	62.979	54.469	15,6%
Peces vivos (0301)	4,31	3,58	20,4%	779	653	19,3%
Pescado fresco o refrigerado (0302)	42,46	21,16	100,7%	9.334	5.999	55,6%
Pescado congelado (0303)	55,78	57,38	-2,8%	29.988	36.438	-17,7%
Filetes y demás carne de pescado frescos, refrigerados o congelados (0304)	25,75	17,74	45,2%	4.227	3.215	31,5%
Pescado seco, salado o en salmuera y ahumado (0305)	10,89	6,37	71,1%	1.753	939	86,8%
Crustáceos (0306)	28,80	13,35	115,7%	3.485	1.803	93,3%
Moluscos (0307)	64,00	24,08	165,7%	13.414	5.422	147,4%
Invertebrados acuáticos (excluidos Crustáceos y Moluscos) (0308)	--	--	--	--	--	--
Leche y productos lácteos, huevos y miel (04)	134,71	125,18	7,6%	70.433	65.856	7,0%
Leche y nata sin concentrar (0401)	22,24	19,58	13,6%	19.448	17.513	11,1%
Leche y nata concentradas (0402)	11,22	13,74	-18,4%	5.252	5.845	-10,1%
Leches fermentadas (0403)	16,63	13,99	18,9%	13.743	11.314	21,5%
Lactosuero (0404)	7,46	6,17	20,8%	6.000	6.427	-6,6%
Mantequilla y demás materias grasas de la leche (0405)	6,68	6,27	6,5%	1.577	1.622	-2,7%
Quesos y requesón (0406)	42,18	37,35	12,9%	8.581	7.648	12,2%
Huevos de ave con cascarón frescos, conservados o cocidos (0407)	15,06	15,38	-2,1%	10.390	10.360	0,3%
Huevos de ave sin cascara y yemas de huevo (0408)	3,77	3,45	9,4%	2.936	2.515	16,7%
Miel natural (0409)	9,06	8,67	4,4%	2.399	2.541	-5,6%
Productos comestibles de origen animal no comprendidos en otras partidas (0410)	0,41	0,57	-27,6%	107	73	47,0%

Exportación	Valor (Mill €)		Var. (%) Abril 2021/2020	Volumen (T)		Var. (%) Abril 2021/2020
	Abril 2021	Abril 2020		Abril 2021	Abril 2020	
Los demás productos de origen animal no comprendidos en otros capítulos (05)	28,91	24,50	18,0%	16.351	18.066	-9,5%
Cabello en bruto (0501)	0,00	--	--	0	--	--
Cerdas de jabalí o de cerdo (0502)	0,00	0,00	--	0	0	--
Crin y sus desperdicios (0503)	--	--	--	--	--	--
Tripas, vejigas y estómagos de animales (0504)	17,70	16,41	7,9%	6.292	5.895	6,7%
Piel y otras partes de aves con las plumas o con el plumón (0505)	2,49	1,65	50,9%	846	1.059	-20,1%
Huesos y núcleos córneos (0506)	1,10	0,37	199,1%	862	462	86,5%
Marfil, concha de tortuga, ballenas de mamíferos marinos (0507)	0,54	0,05	1015,0%	23	2	1343,0%
Coral y materias similares (0508)	0,04	0,00	34687,8%	0	0	14595,0%
Esponjas naturales de origen animal (0509)	--	--	--	--	--	--
Ámbar gris, castóreo, algalia y almizcle (0510)	1,44	0,98	47,4%	637	564	12,9%
Productos de origen animal no comprendidos en otras partidas (0511)	5,59	5,04	10,8%	7.691	10.084	-23,7%
Plantas vivas y productos de la floricultura (06)	85,99	55,66	54,5%	59.968	34.996	71,4%
Bulbos, cebollas, tubérculos, raíces tuberosas, garras y rizomas (0601)	1,13	0,55	106,3%	945	601	57,3%
Las demás plantas vivas, esquejes, estaquillas e injertos (0602)	73,90	50,53	46,3%	50.915	30.161	68,8%
Flores y capullos, cortados para ramos o adornos (0603)	7,87	4,09	92,5%	5.593	3.491	60,2%
Follaje, hojas, ramas y demás partes de plantas (0604)	3,10	0,50	515,4%	2.515	742	238,9%
Legumbres y hortalizas (07)	724,45	729,80	-0,7%	603.107	598.436	0,8%
Patatas frescas o refrigeradas (0701)	6,37	5,98	6,4%	14.987	14.649	2,3%
Tomates frescos o refrigerados (0702)	89,78	92,13	-2,6%	54.573	68.207	-20,0%
Cebollas, chalotes, ajos, puerros frescos o refrigerados (0703)	41,77	45,13	-7,4%	29.213	33.911	-13,9%
Coles, coliflores, coles rizadas, colinabos y similares (0704)	91,16	97,24	-6,2%	75.321	64.589	16,6%
Lechugas y achicorias (0705)	116,01	100,71	15,2%	115.971	107.872	7,5%
Zanahorias, nabos, remolachas para ensalada (0706)	15,96	17,80	-10,3%	26.335	27.031	-2,6%
Pepinos y pepinillos frescos o refrigerados (0707)	31,16	26,00	19,8%	32.373	29.834	8,5%
Legumbres, incluso desvainadas, frescas o refrigeradas (0708)	9,04	12,56	-28,0%	5.941	8.461	-29,8%
Las demás hortalizas frescas o refrigeradas (0709)	249,82	257,18	-2,9%	181.403	172.039	5,4%
Legumbres y hortalizas, incluso cocidas con agua o vapor, congeladas (0710)	55,90	52,15	7,2%	54.162	53.059	2,1%
Legumbres y hortalizas conservadas provisionalmente (0711)	6,26	7,28	-14,1%	5.065	6.190	-18,2%
Legumbres y hortalizas secas, incluso en trozos o en rodajas o trituradas (0712)	4,42	5,30	-16,5%	2.107	3.031	-30,5%
Leguminosas grano (0713)	2,99	6,75	-55,7%	2.245	6.659	-66,3%
Raíces de mandioca (yuca), arrurruz o salep, batatas (0714)	3,81	3,60	5,7%	3.412	2.906	17,4%
Frutas y frutos (08)	888,70	931,27	-4,6%	562.360	652.200	-13,8%
Cocos, nueces del Brasil y nueces de cajuil (0801)	1,90	1,15	65,5%	601	301	99,6%
Los demás frutos de cáscara frescos o secos (0802)	51,64	47,00	9,9%	9.475	6.480	46,2%
Bananas o plátanos frescos o secos (0803)	7,00	6,49	7,9%	10.358	9.563	8,3%
Dátiles, higos, piñas, aguacates, guayabas y mangos (0804)	51,25	52,73	-2,8%	18.885	19.278	-2,0%
Cítricos (0805)	284,75	396,17	-28,1%	299.455	373.926	-19,9%
Uvas y pasas (0806)	6,59	3,77	74,9%	3.081	1.569	96,3%

Exportación	Valor (Mill €)		Var. (%) Abril 2021/2020	Volumen (T)		Var. (%) Abril 2021/2020
	Abril 2021	Abril 2020		Abril 2021	Abril 2020	
Melones, sandías y papayas frescos (0807)	36,11	47,69	-24,3%	49.320	74.081	-33,4%
Frutas de pepita (0808)	11,36	14,84	-23,4%	13.614	19.103	-28,7%
Frutas de hueso (0809)	29,83	41,70	-28,5%	13.723	23.219	-40,9%
Frutos rojos, kiwis y caquis (0810)	393,54	302,96	29,9%	135.634	115.538	17,4%
Frutos congelados (0811)	8,33	6,99	19,1%	5.535	4.817	14,9%
Frutos conservados provisionalmente (0812)	4,37	7,78	-43,9%	1.638	3.377	-51,5%
Frutos secos (excl. 0801 a 0806) mezclas de frutos secos (0813)	--	--	--	--	--	--
Cortezas de cítricos, melones y sandías frescas o congeladas (0814)	2,05	2,01	2,2%	1.044	946	10,3%
Café, te, yerba mate y especias (09)	53,03	52,81	0,4%	13.662	14.391	-5,1%
Café (0901)	22,71	21,13	7,5%	4.639	4.683	-0,9%
Té (0902)	0,87	0,72	20,8%	96	64	50,4%
Yerba mate (0903)	0,02	0,02	-33,9%	13	9	39,1%
Pimienta (0904)	18,01	19,30	-6,7%	6.474	7.185	-9,9%
Vainilla (0905)	0,01	0,01	-45,8%	0	2	-83,8%
Canela y flores de canelero (0906)	0,26	0,25	1,1%	59	64	-8,1%
Clavo (0907)	0,23	0,17	33,4%	25	17	45,9%
Nuez moscada, macis, amomos y cardamomos (0809)	0,22	0,19	16,0%	13	10	29,5%
Semillas de anís, badiana, hinojo, cilantro, comino, alcaravea y bayas de enebro (0909)	1,93	1,39	38,4%	739	510	45,0%
Jengibre, azafrán, cúrcuma, tomillo, hojas de laurel, curry y demás especias (0910)	8,77	9,61	-8,7%	1.602	1.846	-13,2%
Cereales (10)	34,40	62,20	-44,7%	78.252	168.665	-53,6%
Trigo (1001)	2,89	33,65	-91,4%	10.350	126.082	-91,8%
Centeno (1002)	0,25	0,13	91,5%	1.127	678	66,1%
Cebada (1003)	8,01	0,75	961,5%	34.610	2.341	1378,5%
Avena (1004)	0,23	0,30	-23,1%	827	1.180	-29,9%
Maíz (1005)	7,82	7,53	3,8%	9.347	9.068	3,1%
Arroz (1006)	14,00	18,44	-24,1%	20.983	27.923	-24,9%
Sorgo para grano (1007)	0,01	0,18	-92,0%	2	195	-99,2%
Alforfón, mijo y alpiste (1008)	1,19	1,22	-2,1%	1.006	1.196	-15,9%
Productos de la molinería, Malta, Almidón y fécula (11)	24,23	19,25	25,9%	44.002	38.169	15,3%
Harina de trigo y de morcajo (1101)	2,57	2,09	23,2%	7.823	6.040	29,5%
Harina de cereales (1102)	1,18	1,12	5,0%	2.392	1.870	27,9%
Grañones, sémola y pellets de cereales (1103)	4,22	5,10	-17,2%	9.818	12.552	-21,8%
Granos de cereales trabajados de otra forma (1104)	2,48	1,56	59,1%	5.085	3.517	44,6%
Harina, sémola, polvo, copos, gránulos y pellets de patatas (1105)	0,36	0,29	25,8%	181	123	47,3%
Harina, sémola y polvo de las legumbres secas de la partida 0713 (1106)	6,60	3,88	70,3%	1.438	742	93,8%
Malta (1107)	1,58	1,55	2,0%	4.427	4.017	10,2%
Almidón y fécula (1108)	5,14	3,64	41,0%	12.743	9.279	37,3%
Gluten de trigo (1109)	0,11	0,04	171,3%	95	29	231,6%

Exportación	Valor (Mill €)		Var. (%) Abril 2021/2020	Volumen (T)		Var. (%) Abril 2021/2020
	Abril 2021	Abril 2020		Abril 2021	Abril 2020	
Semillas oleaginosas y plantas industriales (12)	63,20	44,68	41,5%	194.776	101.372	92,1%
Habas de soja (1201)	0,12	0,13	-10,7%	355	430	-17,6%
Cacahuets crudos (1202)	0,41	0,22	80,9%	246	139	77,6%
Copra (1203)	--	--	--	--	--	--
Semilla de lino (1204)	0,06	0,02	279,4%	131	13	907,5%
Semilla de nabo o de colza (1205)	1,46	0,84	73,3%	530	295	79,4%
Semilla de girasol (1206)	3,18	0,63	403,4%	5.385	394	1266,0%
Las demás semillas y frutos oleaginosos (1207)	6,17	4,93	25,2%	1.326	1.296	2,3%
Harina de semillas o de frutos oleaginosos (1208)	0,37	0,48	-22,9%	1.840	1.373	34,0%
Semillas, frutos y esporas para siembra (1209)	7,49	7,46	0,5%	2.376	1.243	91,1%
Conos de lúpulo frescos o secos (1210)	0,05	0,01	410,8%	2	0	323,4%
Plantas, semillas y frutos utilizadas en perfumería, medicina o insecticidas (1211)	7,56	6,99	8,1%	1.523	1.667	-8,7%
Algarrobas, algas, remolacha azucarera y caña de azúcar, frescas o refrigeradas (1212)	5,07	4,85	4,6%	5.159	4.696	9,9%
Paja y cascabillo de cereales (1213)	4,51	3,47	29,7%	40.405	25.355	59,4%
Forrajes (1214)	26,76	14,64	82,8%	135.499	64.470	110,2%
Gomas, resinas y demás jugos y extractos vegetales (13)	49,82	46,29	7,6%	3.986	4.107	-3,0%
Goma laca, gomas, resinas y oleorresinas (1301)	0,33	0,24	38,6%	48	83	-42,0%
Jugos y extractos vegetales (1302)	49,50	46,05	7,5%	3.938	4.024	-2,1%
Materias trenzables y demás productos de origen vegetal (14)	0,94	0,81	16,0%	3.277	3.032	8,1%
Materias vegetales de las especies utilizadas en cestería o espartería (1401)	0,35	0,31	12,5%	836	926	-9,7%
Productos vegetales no comprendidos en otras partidas (1404)	0,59	0,50	18,2%	2.442	2.107	15,9%
Grasas y aceites (15)	401,21	366,28	9,5%	199.482	218.713	-8,8%
Grasa de cerdo de ave (1501)	1,65	1,91	-13,6%	1.191	1.603	-25,7%
Grasas de bovino, ovino o caprino (1502)	0,19	0,47	-60,3%	333	831	-59,9%
Estearina solar y aceite de manteca de cerdo (1503)	0,01	0,12	-90,8%	3	25	-86,4%
Las demás grasas y aceites animales (1506)	0,49	0,64	-23,1%	713	984	-27,6%
Aceite de soja (1507)	32,50	33,29	-2,4%	33.136	50.119	-33,9%
Aceite de cacahuete (1508)	0,04	0,04	1,7%	17	21	-20,0%
Aceite de oliva (1509+1510)	284,23	260,57	9,1%	103.352	104.462	-1,1%
Aceite de palma (1511)	3,73	3,14	18,7%	3.340	3.614	-7,6%
Aceites de girasol (1512)	20,30	20,14	0,8%	16.337	20.097	-18,7%
Aceites de coco, de almendra o de babasú (1513)	1,67	1,26	32,1%	1.053	1.204	-12,6%
Aceites de nabo, colza o mostaza (1514)	1,22	0,75	62,3%	1.017	668	52,3%
Las demás grasas y aceites vegetales fijos (1515)	17,62	14,55	21,1%	7.731	5.698	35,7%
Grasas y aceites parcial o totalmente hidrogenados (1516)	6,03	4,04	49,4%	3.392	2.850	19,0%
Margarina y mezclas alimenticias de grasas o de aceites (1517)	14,10	11,92	18,3%	10.288	9.731	5,7%
Grasas y aceites cocidos, oxidados, deshidratados...etc. (1518)	14,04	11,37	23,5%	14.930	15.490	-3,6%
Glicerol en bruto (1520)	--	--	--	--	--	--

Exportación	Valor (Mill €)		Var. (%) Abril 2021/2020	Volumen (T)		Var. (%) Abril 2021/2020
	Abril 2021	Abril 2020		Abril 2021	Abril 2020	
Ceras vegetales, de abejas u otros insectos (1521)	--	--	--	--	--	--
Degrás, residuos del tratamiento de las grasas o ceras (1522)	0,33	0,38	-12,7%	1.432	666	115,0%
Conservas de carnes y pescados, crustáceos y moluscos (16)	153,56	160,86	-4,5%	32.961	33.324	-1,1%
Embutidos de carne, despojos o sangre (1601)	43,28	36,92	17,2%	7.154	5.857	22,2%
Las demás preparaciones y conservas de carne (1602)	19,24	15,27	25,9%	7.303	5.415	34,9%
Extractos y jugos de carnes, pescados, crustáceos o moluscos (1603)	0,81	1,38	-41,7%	169	217	-22,0%
Preparaciones y conservas de pescado, caviar y sus sucedáneos (1604)	72,20	94,80	-23,8%	13.979	18.484	-24,4%
Conservas de crustáceos y moluscos (1605)	18,05	12,49	44,5%	4.355	3.352	29,9%
Azúcares y artículos de confitería (17)	44,91	31,33	43,3%	17.596	13.642	29,0%
Azúcar de caña o remolacha (1701)	--	--	--	--	--	--
Los demás azúcares, (lactosa, maltosa, glucosa y fructosa) (1702)	--	--	--	--	--	--
Melaza de la extracción o refinado del azúcar (1703)	0,09	0,11	-14,1%	431	507	-14,9%
Artículos de confitería sin cacao (1704)	44,82	31,22	43,5%	17.165	13.136	30,7%
Cacao y sus preparaciones (18)	51,08	38,46	32,8%	17.144	14.536	17,9%
Cacao en grano entero, partido, crudo o tostado (1801)	0,00	0,00	1701,2%	1	0	7715,6%
Cáscara, películas y demás residuos de cacao (1802)	0,00	0,00	-12,2%	20	24	-17,9%
Pasta de cacao (1803)	1,88	1,26	48,9%	582	406	43,3%
Manteca, grasa y aceite de cacao (1804)	3,19	3,09	3,3%	717	596	20,3%
Cacao en polvo sin azucarar ni edulcorar (1805)	15,61	10,39	50,3%	7.549	5.624	34,2%
Chocolate y demás preparaciones alimenticias que contengan cacao (1806)	30,40	23,73	28,1%	8.274	7.886	4,9%
Preparaciones a base de cereales, harina, almidón, fécula o leche (19)	171,24	157,64	8,6%	78.785	81.341	-3,1%
Extracto de malta y preparaciones alimenticias de harina, sémola, almidón o fécula (1901)	23,70	24,85	-4,6%	9.207	11.057	-16,7%
Pastas alimenticias incluso cocidas o rellenas (1902)	12,36	15,44	-19,9%	11.259	16.265	-30,8%
Tapioca y sus sucedáneos con fécula, en copos, grumos o granos (1903)	0,09	0,02	271,9%	26	6	323,5%
Productos a base de cereales obtenidos por insuflado o tostado (1904)	31,36	30,69	2,2%	11.711	12.081	-3,1%
Productos de panadería, pastelería o galletería (1905)	103,73	86,63	19,7%	46.583	41.932	11,1%
Conservas de legumbres, hortalizas o frutas (20)	263,63	273,30	-3,5%	229.090	234.970	-2,5%
Legumbres, hortalizas, frutos conservados en vinagre (2001)	7,10	6,69	6,0%	3.758	3.022	24,4%
Tomates preparados o conservados (2002)	32,53	45,29	-28,2%	40.458	61.424	-34,1%
Setas y trufas preparadas o conservadas (2003)	4,95	5,36	-7,7%	3.440	3.465	-0,7%
Las demás legumbres y hortalizas preparadas o conservadas congeladas (2004)	7,28	7,19	1,2%	5.497	5.434	1,2%
Las demás legumbres y hortalizas, preparadas o conservadas sin congelar (2005)	81,16	79,31	2,3%	52.009	51.838	0,3%
Hortalizas y frutas confitados con azúcar (2006)	0,46	0,72	-37,0%	210	389	-46,2%
Compotas, jaleas y mermeladas, purés de frutas (2007)	19,08	20,21	-5,6%	10.547	11.094	-4,9%
Frutos conservados de otro modo (2008)	39,55	42,16	-6,2%	25.460	28.246	-9,9%
Jugos de frutas (2009)	71,53	66,36	7,8%	87.710	70.059	25,2%
Preparaciones alimenticias diversas (21)	168,48	146,43	15,1%	62.677	61.752	1,5%
Extractos, esencias y concentrados de café, té o yerba mate (2101)	35,19	34,59	1,7%	12.144	12.070	0,6%
Levaduras (2102)	1,98	2,88	-31,3%	1.439	2.921	-50,7%

Exportación	Valor (Mill €)		Var. (%) Abril 2021/2020	Volumen (T)		Var. (%) Abril 2021/2020
	Abril 2021	Abril 2020		Abril 2021	Abril 2020	
Preparaciones para salsas y salsas preparadas (2103)	32,11	29,71	8,1%	20.896	21.822	-4,2%
Preparaciones para sopas, potajes o caldos (2104)	12,83	13,86	-7,4%	6.500	6.316	2,9%
Helados y productos similares incluso con cacao (2105)	17,51	11,14	57,2%	5.311	3.940	34,8%
Preparaciones alimenticias no comprendidas en otras partidas (2106)	68,86	54,25	26,9%	16.386	14.684	11,6%
Bebidas (22)	401,06	298,27	34,5%	361.777	268.228	34,9%
Agua (2201)	4,92	3,07	60,2%	12.640	8.670	45,8%
Bebidas refrescantes (2202)	35,97	23,00	56,4%	60.078	40.438	48,6%
Cerveza (2203)	22,41	16,77	33,7%	30.528	23.356	30,7%
Vino (2204)	240,91	198,77	21,2%	200.570	158.597	26,5%
Vermut (2205)	8,00	5,34	49,8%	6.730	4.203	60,1%
Las demás bebidas fermentadas (2206)	2,72	1,39	95,0%	2.417	1.115	116,8%
Bebidas espirituosas con grado alcohólico volumétrico superior o igual al 80%vol. (2207)	20,33	14,03	44,9%	24.613	17.200	43,1%
Bebidas espirituosas con grado alcohólico volumétrico inferior al 80%vol. (2208)	61,76	31,96	93,3%	17.897	8.118	120,5%
Vinagre comestible y sucedáneos comestibles del vinagre (2209)	4,04	3,93	2,9%	6.306	6.531	-3,4%
Subproductos de las industrias alimentarias y piensos (23)	105,83	101,44	4,3%	161.790	153.383	5,5%
Harina, polvo y pellets de carne, despojos o pescados (2301)	16,12	12,50	29,0%	21.715	19.924	9,0%
Salvados, moyuelos y demás residuos del tratamiento de cereales (2302)	1,62	0,47	243,7%	4.280	1.385	209,0%
Residuos de la industria del almidón y similares (2303)	1,89	2,60	-27,5%	4.179	5.148	-18,8%
Tortas y residuos sólidos de la extracción de aceite de soja (2304)	9,81	12,46	-21,2%	26.099	35.826	-27,2%
Tortas y residuos sólidos de la extracción de aceite de cacahuete (2305)	--	--	--	--	--	--
Tortas y residuos sólidos de la extracción de aceites vegetales (2306)	4,13	3,24	27,4%	26.991	16.113	67,5%
Lías o heces de vino (2307)	0,39	0,18	118,7%	463	277	67,2%
Materias vegetales, desperdicios, residuos y subproductos vegetales (2308)	1,03	0,80	29,0%	4.620	2.589	78,4%
Preparaciones para la alimentación animal (2309)	70,83	69,18	2,4%	73.444	72.119	1,8%
Partidas no alimentarias	90,47	71,21	27,0%	27.284	21.068	29,5%
Tabaco en rama o sin elaborar (2401)	6,17	2,82	119,2%	1.839	695	164,7%
Manitol (290543)+D-glucitol (290544)+Glicerol (290545)	0,38	0,63	-40,2%	682	1.692	-59,7%
Aceites esenciales (3301)	13,70	15,61	-12,2%	771	799	-3,6%
Mezclas de sustancias odoríferas utilizadas en las industrias alimentarias o de bebidas (330210)	28,40	27,68	2,6%	2.534	2.394	5,9%
Caseína, caseinatos y demás derivados (3501)	2,81	0,96	193,2%	435	182	139,3%
Albúminas (3502)	0,71	0,69	2,1%	781	762	2,5%
Gelatinas (3503)	4,60	4,23	8,7%	1.214	1.093	11,0%
Peptonas y sus derivados (3504)	9,81	4,81	103,8%	2.004	1.132	77,1%
Dextrina y demás almidones (3505)	0,66	0,74	-11,1%	665	729	-8,9%
Aprestos a base de materias amiláceas (380910)	0,44	0,37	19,1%	252	287	-12,2%
Ácidos grasos monocarboxílicos industriales (3823)	7,58	5,35	41,6%	7.675	6.947	10,5%
Sorbitol (382460)	0,06	0,23	-76,1%	34	115	-70,4%
Cueros y pieles, en bruto, de bovino o de equino (4101)	9,52	2,46	287,3%	6.266	2.299	172,6%

Exportación	Valor (Mill €)		Var. (%) Abril 2021/2020	Volumen (T)		Var. (%) Abril 2021/2020
	Abril 2021	Abril 2020		Abril 2021	Abril 2020	
Pieles en bruto de ovino frescas o saladas, secas o encaladas (4102)	3,72	2,94	26,2%	1.096	947	15,8%
Los demás cueros y pieles en bruto (4103)	1,15	1,13	1,5%	925	840	10,1%
Peletería en bruto (4301)	0,76	0,54	41,3%	112	156	-27,8%
Capullos de seda devanables (5001)	--	--	--	--	--	--
Seda cruda sin torcer (5002)	--	--	--	--	--	--
Desperdicios de seda (5003)	--	--	--	--	--	--
Lana sin cardar ni peinar (5101)	2,09	0,76	176,5%	1.318	524	151,4%
Pelo fino u ordinario sin cardar ni peinar (5102)	0,16	--	--	2	--	--
Desperdicios de lana o de pelo fino u ordinario (5103)	0,00	0,02	-100,0%	0	6	-100,0%
Hilachas de lana o de pelo fino u ordinario (5104)	--	--	--	--	--	--
Lana y pelo fino u ordinario, cardados o peinados (5105)	0,30	0,07	320,0%	128	30	330,0%
Algodón sin cardar ni peinar (5201)	4,42	2,14	106,2%	3.214	1.459	120,3%
Desperdicios de algodón (5202)	0,45	0,14	227,0%	496	180	175,7%
Algodón cardado o peinado (5203)	0,06	0,05	12,8%	6	41	-85,0%
Lino en bruto o trabajado (5301)	0,01	0,00	1907,7%	2	0	457,7%
Cáñamo en bruto o trabajado (5302)	0,05	0,08	-36,0%	2	4	-57,8%
Yute y demás fibras textiles del líber (5303)	0,01	0,03	-57,2%	51	69	-25,1%
Coco, abacá , ramio y demás fibras textiles (5305)	0,76	0,32	137,3%	792	205	286,6%

Importación	Valor (Mill €)		Var. (%) Abril 2021/2020	Volumen (T)		Var. (%) Abril 2021/2020
	Abril 2021	Abril 2020		Abril 2021	Abril 2020	
Animales Vivos (01)	58,34	46,46	25,6%	21.926	16.001	37,0%
Caballos, asnos, mulos y burdéganos vivos (0101)	1,41	0,29	383,3%	395	80	390,9%
Animales vivos de la especie bovina (0102)	24,47	16,58	47,6%	8.017	5.467	46,7%
Animales vivos de la especie porcina (0103)	25,11	21,60	16,3%	12.144	8.027	51,3%
Animales vivos de las especies ovina o caprina (0104)	0,47	1,03	-54,6%	209	403	-48,0%
Gallos, gallinas, patos, gansos (0105)	2,56	4,39	-41,6%	819	1.593	-48,6%
Los demás animales vivos (0106)	4,32	2,58	67,3%	343	432	-20,6%
Carne y despojos comestibles (02)	97,99	69,58	40,8%	39.234	26.894	45,9%
Carne de bovino, fresca o refrigerada (0201)	31,51	21,91	43,8%	5.752	4.585	25,4%
Carne de bovino congelada (0202)	8,09	2,81	188,1%	2.560	666	284,6%
Carne de porcino, fresca, refrigerada o congelada (0203)	19,92	14,09	41,4%	10.773	6.346	69,7%
Carne de ovino o caprino, fresca, refrigerada o congelada (0204)	1,46	3,52	-58,5%	285	529	-46,2%
Carne de animales de las especies caballar, asnal o mular, fresca o refrigerada (0205)	0,06	0,57	-89,0%	14	148	-90,4%
Despojos comestibles de animales de las especies bovina, porcina, ovina, caprina (0206)	2,53	1,69	50,1%	2.192	1.089	101,3%
Carne y despojos comestibles de aves (0207)	26,16	20,30	28,9%	12.270	9.886	24,1%
Las demás carnes y despojos comestibles, frescos, refrigerados o congelados (0208)	0,32	0,63	-49,7%	80	130	-38,3%
Tocino sin partes magras y grasas de cerdo o de ave (0209)	1,49	0,90	66,4%	1.827	2.067	-11,6%
Carne y despojos comestibles, salados o en salmuera, secos o ahumados (0210)	6,45	3,16	103,9%	3.480	1.449	140,3%
Pescados y crustáceos, moluscos (03)	447,09	343,75	30,1%	104.214	88.365	17,9%
Peces vivos (0301)	3,20	1,67	90,8%	439	282	55,6%
Pescado fresco o refrigerado (0302)	91,91	78,84	16,6%	18.109	17.443	3,8%
Pescado congelado (0303)	54,15	56,37	-3,9%	26.491	26.301	0,7%
Filetes y demás carne de pescado frescos, refrigerados o congelados (0304)	69,36	57,01	21,6%	15.569	13.049	19,3%
Pescado seco, salado o en salmuera y ahumado (0305)	17,77	13,11	35,6%	2.971	2.079	42,9%
Crustáceos (0306)	74,54	59,46	25,4%	11.772	10.256	14,8%
Moluscos (0307)	136,16	77,29	76,2%	28.862	18.956	52,3%
Invertebrados acuáticos (excluidos Crustáceos y Moluscos) (0308)	--	--	--	--	--	--
Leche y productos lácteos, huevos y miel (04)	153,42	144,32	6,3%	63.688	74.001	-13,9%
Leche y nata sin concentrar (0401)	5,62	11,77	-52,2%	6.670	23.205	-71,3%
Leche y nata concentradas (0402)	16,21	15,99	1,4%	6.909	7.875	-12,3%
Leches fermentadas (0403)	17,04	16,47	3,4%	12.331	12.809	-3,7%
Lactosuero (0404)	6,04	6,07	-0,5%	3.478	3.419	1,7%

Importación	Valor (Mill €)		Var. (%) Abril 2021/2020	Volumen (T)		Var. (%) Abril 2021/2020
	Abril 2021	Abril 2020		Abril 2021	Abril 2020	
Mantequilla y demás materias grasas de la leche (0405)	8,27	7,99	3,5%	2.164	2.129	1,6%
Quesos y requesón (0406)	86,26	74,48	15,8%	25.927	19.645	32,0%
Huevos de ave con cascara frescos, conservados o cocidos (0407)	5,04	4,03	25,1%	2.009	1.349	48,9%
Huevos de ave sin cascara y yemas de huevo (0408)	2,71	1,89	43,2%	1.619	1.087	48,9%
Miel natural (0409)	5,55	4,61	20,5%	2.525	2.408	4,9%
Productos comestibles de origen animal no comprendidos en otras partidas (0410)	0,66	1,00	-34,6%	55	74	-26,1%
Los demás productos de origen animal no comprendidos en otros capítulos (05)	21,46	16,04	33,8%	7.964	7.895	0,9%
Cabello en bruto (0501)	0,00	--	--	0	--	--
Cerdas de jabalí o de cerdo (0502)	0,14	0,02	675,9%	12	2	483,1%
Crin y sus desperdicios (0503)	--	--	--	--	--	--
Tripas, vejigas y estómagos de animales (0504)	11,88	11,79	0,8%	2.640	2.651	-0,4%
Piel y otras partes de aves con las plumas o con el plumón (0505)	2,52	0,82	208,1%	283	260	9,0%
Huesos y núcleos córneos (0506)	0,54	0,11	408,1%	248	584	-57,4%
Marfil, concha de tortuga, ballenas de mamíferos marinos (0507)	0,04	0,02	97,7%	1	0	526,2%
Coral y materias similares (0508)	0,01	0,02	-44,1%	11	10	2,6%
Esponjas naturales de origen animal (0509)	--	--	--	--	--	--
Ámbar gris, castóreo, algalia y almizcle (0510)	2,55	0,59	331,3%	100	408	-75,4%
Productos de origen animal no comprendidos en otras partidas (0511)	3,78	2,68	41,3%	4.669	3.980	17,3%
Plantas vivas y productos de la floricultura (06)	33,09	12,72	160,2%	9.776	5.730	70,6%
Bulbos, cebollas, tubérculos, raíces tuberosas, garras y rizomas (0601)	2,44	1,03	137,5%	498	391	27,5%
Las demás plantas vivas, esquejes, estaquillas e injertos (0602)	18,95	9,36	102,6%	7.565	5.009	51,0%
Flores y capullos, cortados para ramos o adornos (0603)	10,58	2,17	388,4%	1.538	286	438,2%
Follaje, hojas, ramas y demás partes de plantas (0604)	1,12	0,17	557,7%	174	45	286,6%
Legumbres y hortalizas (07)	127,41	133,13	-4,3%	235.874	219.721	7,4%
Patatas frescas o refrigeradas (0701)	30,43	35,43	-14,1%	117.587	103.907	13,2%
Tomates frescos o refrigerados (0702)	14,49	11,70	23,8%	12.476	10.196	22,4%
Cebollas, chalotes, ajos, puerros frescos o refrigerados (0703)	14,43	13,09	10,2%	26.153	23.036	13,5%
Coles, coliflores, coles rizadas, colinabos y similares (0704)	0,59	2,16	-72,6%	1.050	2.021	-48,0%
Lechugas y achicorias (0705)	2,49	1,86	33,8%	1.562	1.245	25,5%
Zanahorias, nabos, remolachas para ensalada (0706)	0,87	0,65	32,7%	2.170	2.531	-14,3%
Pepinos y pepinillos frescos o refrigerados (0707)	0,20	0,28	-27,4%	254	115	120,0%
Legumbres, incluso desvainadas, frescas o refrigeradas (0708)	12,71	14,23	-10,7%	9.301	10.293	-9,6%
Las demás hortalizas frescas o refrigeradas (0709)	16,80	16,63	1,0%	18.596	16.712	11,3%
Legumbres y hortalizas, incluso cocidas con agua o vapor, congeladas (0710)	11,57	12,37	-6,4%	14.993	14.040	6,8%
Legumbres y hortalizas conservadas provisionalmente (0711)	3,86	3,97	-2,6%	4.697	5.047	-6,9%
Legumbres y hortalizas secas, incluso en trozos o en rodajas o trituradas (0712)	3,75	4,01	-6,4%	4.955	3.369	47,1%
Leguminosas grano (0713)	11,14	13,52	-17,6%	17.292	22.917	-24,5%
Raíces de mandioca (yuca), arrurruz o salep, batatas (0714)	4,07	3,23	26,2%	4.790	4.291	11,6%

Importación	Valor (Mill €)		Var. (%) Abril 2021/2020	Volumen (T)		Var. (%) Abril 2021/2020
	Abril 2021	Abril 2020		Abril 2021	Abril 2020	
Frutas y frutos (08)	329,39	296,40	11,1%	221.097	182.401	21,2%
Cocos, nueces del Brasil y nueces de cajuil (0801)	7,44	7,73	-3,8%	2.402	1.871	28,4%
Los demás frutos de cáscara frescos o secos (0802)	47,98	59,80	-19,8%	11.064	10.112	9,4%
Bananas o plátanos frescos o secos (0803)	18,58	16,21	14,6%	33.679	28.453	18,4%
Dátiles, higos, piñas, aguacates, guayabas y mangos (0804)	69,88	47,20	48,1%	42.932	30.757	39,6%
Cítricos (0805)	13,91	8,06	72,5%	22.318	9.971	123,8%
Uvas y pasas (0806)	14,91	15,70	-5,0%	8.727	8.162	6,9%
Melones, sandías y papayas frescos (0807)	30,96	24,10	28,5%	37.461	32.977	13,6%
Frutas de pepita (0808)	28,68	26,10	9,9%	30.516	27.373	11,5%
Frutas de hueso (0809)	2,44	1,78	37,3%	2.252	1.284	75,4%
Frutos rojos, kiwis y caquis (0810)	87,39	82,04	6,5%	24.012	25.276	-5,0%
Frutos congelados (0811)	6,34	7,02	-9,7%	5.013	5.496	-8,8%
Frutos conservados provisionalmente (0812)	0,46	0,05	842,1%	222	81	173,5%
Frutos secos (excl. 0801 a 0806) mezclas de frutos secos (0813)	--	--	--	--	--	--
Cortezas de cítricos, melones y sandías frescas o congeladas (0814)	0,43	0,63	-31,9%	500	588	-14,9%
Café, te, yerba mate y especias (09)	96,80	102,70	-5,7%	37.064	41.870	-11,5%
Café (0901)	70,75	79,31	-10,8%	25.985	32.170	-19,2%
Té (0902)	3,98	3,51	13,4%	549	646	-15,0%
Yerba mate (0903)	0,48	0,41	16,1%	181	152	18,6%
Pimienta (0904)	13,92	11,31	23,1%	7.966	6.308	26,3%
Vainilla (0905)	0,22	0,76	-70,6%	2	4	-55,3%
Canela y flores de canelero (0906)	0,70	0,75	-6,3%	136	263	-48,1%
Clavo (0907)	0,13	0,13	4,9%	40	35	11,4%
Nuez moscada, macis, amomos y cardamomos (0809)	0,70	0,94	-26,0%	84	176	-52,1%
Semillas de anís, badiana, hinojo, cilantro, comino, alcaravea y bayas de enebro (0909)	0,88	0,79	11,5%	426	328	29,7%
Jengibre, azafrán, cúrcuma, tomillo, hojas de laurel, curry y demás especias (0910)	5,03	4,79	5,1%	1.695	1.788	-5,2%
Cereales (10)	181,89	235,15	-22,6%	745.848	1.206.292	-38,2%
Trigo (1001)	56,33	81,63	-31,0%	242.695	404.123	-39,9%
Centeno (1002)	0,10	0,40	-73,8%	491	2.191	-77,6%
Cebada (1003)	2,66	8,49	-68,7%	11.234	44.037	-74,5%
Avena (1004)	4,21	1,79	135,6%	17.633	7.331	140,5%
Maíz (1005)	100,00	120,76	-17,2%	433.558	678.579	-36,1%
Arroz (1006)	14,67	11,79	24,4%	27.727	20.848	33,0%
Sorgo para grano (1007)	2,04	7,23	-71,7%	9.341	40.377	-76,9%
Alforfón, mijo y alpiste (1008)	1,87	3,06	-38,9%	3.169	8.807	-64,0%
Productos de la molinería, Malta, Almidón y fécula (11)	20,49	20,95	-2,2%	43.244	46.981	-8,0%
Harina de trigo y de morcajo (1101)	3,62	4,02	-10,0%	8.271	13.661	-39,5%
Harina de cereales (1102)	4,16	3,96	5,0%	10.012	9.650	3,8%
Grañones, sémola y pellets de cereales (1103)	2,16	1,43	51,2%	9.183	6.470	41,9%

Importación	Valor (Mill €)		Var. (%) Abril 2021/2020	Volumen (T)		Var. (%) Abril 2021/2020
	Abril 2021	Abril 2020		Abril 2021	Abril 2020	
Granos de cereales trabajados de otra forma (1104)	2,21	1,49	48,4%	3.881	1.863	108,3%
Harina, sémola, polvo, copos, gránulos y pellets de patatas (1105)	1,19	1,52	-21,4%	1.790	1.457	22,9%
Harina, sémola y polvo de las legumbres secas de la partida 0713 (1106)	0,32	0,38	-17,4%	211	187	12,8%
Malta (1107)	0,94	1,94	-51,3%	2.181	6.537	-66,6%
Almidón y fécula (1108)	4,26	4,57	-6,9%	6.483	5.794	11,9%
Gluten de trigo (1109)	1,63	1,64	-0,2%	1.231	1.362	-9,7%
Semillas oleaginosas y plantas industriales (12)	269,66	221,78	21,6%	444.143	456.551	-2,7%
Habas de soja (1201)	177,25	127,89	38,6%	384.384	389.136	-1,2%
Cacahuets crudos (1202)	5,77	5,51	4,8%	4.109	3.648	12,6%
Copra (1203)	--	--	--	--	--	--
Semilla de lino (1204)	0,58	0,49	17,8%	607	547	11,0%
Semilla de nabo o de colza (1205)	3,10	1,64	88,6%	9.470	5.977	58,4%
Semilla de girasol (1206)	17,19	18,79	-8,5%	24.437	34.194	-28,5%
Las demás semillas y frutos oleaginosos (1207)	6,81	6,74	1,1%	6.328	5.126	23,5%
Harina de semillas o de frutos oleaginosos (1208)	1,79	1,68	6,6%	4.077	5.277	-22,7%
Semillas, frutos y esporas para siembra (1209)	40,11	36,64	9,5%	3.042	1.957	55,5%
Conos de lúpulo frescos o secos (1210)	0,59	1,01	-41,4%	34	46	-25,8%
Plantas, semillas y frutos utilizadas en perfumería, medicina o insecticidas (1211)	5,25	7,59	-30,8%	1.793	2.071	-13,4%
Algarrobas, algas, remolacha azucarera y caña de azúcar, frescas o refrigeradas (1212)	10,70	13,19	-18,8%	3.637	5.564	-34,6%
Paja y cascabillo de cereales (1213)	0,18	0,13	35,7%	1.214	739	64,2%
Forrajes (1214)	0,32	0,48	-34,3%	1.012	2.269	-55,4%
Gomas, resinas y demás jugos y extractos vegetales (13)	21,96	21,84	0,5%	2.367	2.158	9,7%
Materias trenzables y demás productos de origen vegetal (14)	5,35	3,86	38,5%	10.836	7.937	36,5%
Materias vegetales de las especies utilizadas en cestería o espartería (1401)	0,79	0,97	-19,2%	695	1.158	-40,0%
Productos vegetales no comprendidos en otras partidas (1404)	4,56	2,89	58,0%	10.141	6.779	49,6%
Grasas y aceites (15)	273,73	256,14	6,9%	259.352	318.677	-18,6%
Grasa de cerdo de ave (1501)	5,67	4,48	26,4%	6.295	6.704	-6,1%
Grasas de bovino, ovino o caprino (1502)	4,08	3,38	20,8%	4.657	5.286	-11,9%
Estearina solar y aceite de manteca de cerdo (1503)	0,00	0,04	-99,7%	0	42	-99,9%
Grasas y aceites de pescado o mamíferos marinos (1504)	4,16	1,93	115,0%	3.155	1.689	86,8%
Grasa de lana (1505)	0,44	0,16	177,0%	64	33	95,0%
Las demás grasas y aceites animales (1506)	3,44	1,24	178,5%	4.169	2.014	107,0%
Aceite de soja (1507)	7,53	2,46	206,0%	7.830	3.075	154,6%
Aceite de cacahuete (1508)	0,05	0,02	159,6%	22	7	218,1%
Aceite de oliva (1509+1510)	42,75	50,11	-14,7%	24.772,77	29.706,72	-16,6%
Aceite de palma (1511)	78,64	108,47	-27,5%	89.805	167.371	-46,3%

Importación	Valor (Mill €)		Var. (%) Abril 2021/2020	Volumen (T)		Var. (%) Abril 2021/2020
	Abril 2021	Abril 2020		Abril 2021	Abril 2020	
Aceites de girasol (1512)	36,53	48,70	-25,0%	27.089	68.279	-60,3%
Aceites de coco, de almendra o de babasú (1513)	10,93	2,76	296,2%	9.075	2.967	205,9%
Aceites de nabo, colza o mostaza (1514)	5,01	1,70	193,8%	5.350	2.390	123,8%
Las demás grasas y aceites vegetales fijos (1515)	7,83	8,06	-2,9%	4.232	5.759	-26,5%
Grasas y aceites parcial o totalmente hidrogenados (1516)	1,93	2,85	-32,2%	812	2.014	-59,7%
Margarina y mezclas alimenticias de grasas o de aceites (1517)	7,48	8,09	-7,5%	4.864	6.010	-19,1%
Grasas y aceites cocidos, oxidados, deshidratados...etc. (1518)	45,15	10,23	341,2%	52.179	13.291	292,6%
Glicerol en bruto (1520)	0,15	0,12	32,9%	418	490	-14,7%
Ceras vegetales, de abejas u otros insectos (1521)	1,01	1,04	-2,9%	236	435	-45,7%
Degrás, residuos del tratamiento de las grasas o ceras (1522)	10,96	0,30	3541,0%	14.328	1.114	1185,7%
Conservas de carnes y pescados, crustáceos y moluscos (16)	86,93	89,76	-3,1%	22.175	22.174	0,0%
Embutidos de carne, despojos o sangre (1601)	7,13	7,55	-5,5%	1.734	1.643	5,6%
Las demás preparaciones y conservas de carne (1602)	15,42	8,70	77,2%	5.123	2.113	142,4%
Extractos y jugos de carnes, pescados, crustáceos o moluscos (1603)	0,54	0,52	2,6%	17	28	-40,4%
Preparaciones y conservas de pescado, caviar y sus sucedáneos (1604)	51,96	61,28	-15,2%	12.025	14.889	-19,2%
Conservas de crustáceos y moluscos (1605)	11,88	11,70	1,5%	3.275	3.500	-6,4%
Azúcares y artículos de confitería (17)	13,80	9,49	45,5%	30.254	8.372	261,4%
Azúcar de caña o remolacha (1701)	--	--	--	--	--	--
Los demás azúcares, (lactosa, maltosa, glucosa y fructosa) (1702)	--	--	--	--	--	--
Melaza de la extracción o refinado del azúcar (1703)	4,59	0,97	373,7%	27.195	5.581	387,3%
Artículos de confitería sin cacao (1704)	9,22	8,52	8,2%	3.060	2.791	9,6%
Cacao y sus preparaciones (18)	96,41	72,29	33,4%	36.086	28.392	27,1%
Cacao en grano entero, partido, crudo o tostado (1801)	26,10	20,37	28,1%	10.916	8.492	28,5%
Cáscara, películas y demás residuos de cacao (1802)	0,01	0,00	--	3	0	--
Pasta de cacao (1803)	21,74	10,01	117,1%	12.003	7.760	54,7%
Manteca, grasa y aceite de cacao (1804)	4,56	3,82	19,4%	1.119	764	46,5%
Cacao en polvo sin azucarar ni edulcorar (1805)	2,97	2,00	48,7%	1.108	804	37,7%
Chocolate y demás preparaciones alimenticias que contengan cacao (1806)	41,04	36,09	13,7%	10.937	10.572	3,5%
Preparaciones a base de cereales, harina, almidón, fécula o leche (19)	1.532,29	1.409,87	8,7%	746.883	701.043	6,5%
Extracto de malta y preparaciones alimenticias de harina, sémola, almidón o fécula (1901)	25,20	25,63	-1,7%	11.669	11.413	2,2%
Pastas alimenticias incluso cocidas o rellenas (1902)	16,70	17,66	-5,4%	8.029	8.559	-6,2%
Tapioca y sus sucedáneos con fécula, en copos, grumos o granos (1903)	0,16	0,07	128,1%	80	41	94,4%
Productos a base de cereales obtenidos por insuflado o tostado (1904)	13,89	16,46	-15,6%	6.690	7.880	-15,1%
Productos de panadería, pastelería o galletería (1905)	58,17	52,52	10,8%	23.371	21.406	9,2%
Conservas de legumbres, hortalizas o frutas (20)	83,74	93,42	-10,4%	62.101	64.957	-4,4%
Legumbres, hortalizas, frutos conservados en vinagre (2001)	3,39	4,26	-20,3%	3.079	3.812	-19,2%
Tomates preparados o conservados (2002)	2,76	3,49	-20,8%	2.582	5.105	-49,4%
Setas y trufas preparadas o conservadas (2003)	0,74	0,48	54,6%	148	214	-30,5%
Las demás legumbres y hortalizas preparadas o conservadas congeladas (2004)	10,84	7,07	53,4%	13.705	7.553	81,4%

Importación	Valor (Mill €)		Var. (%) Abril 2021/2020	Volumen (T)		Var. (%) Abril 2021/2020
	Abril 2021	Abril 2020		Abril 2021	Abril 2020	
Las demás legumbres y hortalizas, preparadas o conservadas sin congelar (2005)	18,58	24,78	-25,0%	10.718	13.528	-20,8%
Hortalizas y frutas confitados con azúcar (2006)	2,62	1,76	49,1%	2.539	1.336	90,1%
Compotas, jaleas y mermeladas, purés de frutas (2007)	4,45	5,03	-11,4%	2.494	3.824	-34,8%
Frutos conservados de otro modo (2008)	24,29	29,76	-18,4%	13.365	15.589	-14,3%
Jugos de frutas (2009)	16,06	16,80	-4,4%	13.471	13.996	-3,7%
Preparaciones alimenticias diversas (21)	134,16	105,53	27,1%	38.793	30.652	26,6%
Extractos, esencias y concentrados de café, té o yerba mate (2101)	13,71	8,23	66,5%	2.790	1.868	49,4%
Levaduras (2102)	4,26	5,45	-21,8%	1.964	2.161	-9,1%
Preparaciones para salsas y salsas preparadas (2103)	15,73	13,04	20,7%	7.739	7.113	8,8%
Preparaciones para sopas, potajes o caldos (2104)	2,84	4,23	-33,0%	1.026	1.968	-47,9%
Helados y productos similares incluso con cacao (2105)	17,45	9,59	82,0%	6.775	3.766	79,9%
Preparaciones alimenticias no comprendidas en otras partidas (2106)	80,18	64,99	23,4%	18.499	13.776	34,3%
Bebidas (22)	131,30	109,94	19,4%	107.918	114.338	-5,6%
Agua (2201)	2,07	1,02	103,0%	3.851	2.109	82,6%
Bebidas refrescantes (2202)	24,22	19,86	22,0%	27.475	19.994	37,4%
Cerveza (2203)	25,56	24,62	3,8%	44.883	45.628	-1,6%
Vino (2204)	13,57	12,09	12,2%	3.712	18.054	-79,4%
Vermut (2205)	4,44	1,40	217,3%	1.611	943	70,9%
Bebidas espirituosas con grado alcohólico volumétrico inferior al 80%vol. (2208)	49,29	35,96	37,0%	14.085	9.765	44,2%
Vinagre comestible y sucedáneos comestibles del vinagre (2209)	1,47	1,21	21,8%	2.043	1.850	10,4%
Subproductos de las industrias alimentarias y piensos (23)	210,99	172,63	22,2%	444.076	431.628	2,9%
Harina, polvo y pellets de carne, despojos o pescados (2301)	5,80	5,86	-1,0%	8.033	7.374	8,9%
Salvados, moyuelos y demás residuos del tratamiento de cereales (2302)	2,33	2,14	8,7%	8.982	9.401	-4,5%
Residuos de la industria del almidón y similares (2303)	5,97	8,52	-29,9%	23.205	39.864	-41,8%
Tortas y residuos sólidos de la extracción de aceite de soja (2304)	107,85	74,88	44,0%	259.217	231.793	11,8%
Tortas y residuos sólidos de la extracción de aceite de cacahuete (2305)	--	--	--	--	--	--
Tortas y residuos sólidos de la extracción de aceites vegetales (2306)	20,40	17,95	13,6%	78.549	88.940	-11,7%
Lías o heces de vino (2307)	0,31	0,33	-3,7%	396	396	0,1%
Materias vegetales, desperdicios, residuos y subproductos vegetales (2308)	4,32	1,88	129,8%	23.002	9.007	155,4%
Preparaciones para la alimentación animal (2309)	64,01	61,08	4,8%	42.693	44.854	-4,8%
Partidas no alimentarias	125,38	102,92	21,8%	53.784	48.046	11,9%
Tabaco en rama o sin elaborar (2401)	4,89	4,50	8,7%	183	317	-42,4%
Manitol (290543)+D-glucitol (290544)+Glicerol (290545)	4,61	4,35	6,0%	4.386	5.977	-26,6%
Aceites esenciales (3301)	11,40	11,05	3,2%	626	564	10,9%
Mezclas de sustancias odoríferas utilizadas en las industrias alimentarias o de bebidas (330210)	40,20	28,16	42,8%	2.648	1.800	47,1%
Caseína, caseinatos y demás derivados (3501)	7,67	4,55	68,8%	1.091	646	68,9%

Importación	Valor (Mill €)		Var. (%) Abril 2021/2020	Volumen (T)		Var. (%) Abril 2021/2020
	Abril 2021	Abril 2020		Abril 2021	Abril 2020	
Albúminas (3502)	2,86	2,42	18,3%	505	388	30,3%
Gelatinas (3503)	5,53	5,75	-3,8%	1.125	1.033	9,0%
Peptonas y sus derivados (3504)	6,73	7,76	-13,3%	1.589	1.896	-16,2%
Dextrina y demás almidones (3505)	5,76	6,38	-9,8%	6.365	6.224	2,3%
Aprestos a base de materias amiláceas (380910)	0,09	0,01	1343,5%	12	5	133,7%
Ácidos grasos monocarboxílicos industriales (3823)	29,40	22,52	30,6%	29.928	24.731	21,0%
Sorbitol (382460)	1,34	2,29	-41,7%	1.576	1.935	-18,5%
Cueros y pieles, en bruto, de bovino o de equino (4101)	2,52	1,95	29,3%	3.045	2.185	39,3%
Pieles en bruto de ovino frescas o saladas, secas o encaladas (4102)	2,21	1,25	77,1%	661	343	92,7%
Los demás cueros y pieles en bruto (4103)	0,18	0,00	7858,0%	43	0	68540,6%
Peletería en bruto (4301)	0,00	0,00	--	0	0	--
Capullos de seda devanables (5001)	--	--	--	--	--	--
Seda cruda sin torcer (5002)	--	--	--	--	--	--
Desperdicios de seda (5003)	--	--	--	--	--	--
Lana sin cardar ni peinar (5101)	0,39	0,36	7,7%	182	181	0,9%
Pelo fino u ordinario sin cardar ni peinar (5102)	0,02	--	--	0	--	--
Desperdicios de lana o de pelo fino u ordinario (5103)	0,00	0,02	-88,5%	1	7	-92,4%
Hilachas de lana o de pelo fino u ordinario (5104)	--	--	--	--	--	--
Lana y pelo fino u ordinario, cardados o peinados (5105)	0,61	0,19	224,0%	108	74	45,9%
Algodón sin cardar ni peinar (5201)	0,57	0,33	72,8%	450	158	185,0%
Desperdicios de algodón (5202)	0,54	0,59	-8,2%	572	642	-11,0%
Algodón cardado o peinado (5203)	1,52	1,17	30,0%	1.335	1.221	9,4%
Lino en bruto o trabajado (5301)	0,91	0,38	143,1%	667	605	10,4%
Cáñamo en bruto o trabajado (5302)	0,51	0,16	219,7%	1.178	376	213,2%
Yute y demás fibras textiles del líber (5303)	0,04	0,15	-76,8%	30	190	-84,1%
Coco, abacá , ramio y demás fibras textiles (5305)	3,08	3,08	0,0%	4.804	4.916	-2,3%