

VACUNO LECHERO

DECLARACIONES
DE ENTREGAS DE
LECHE CRUDA A
LOS PRIMEROS
COMPRADORES

JUNIO 2024

Aviso legal: Esta información puede ser utilizada en parte o en su integridad, sin necesidad de autorización expresa, siempre que se cite la fuente de los documentos objeto de la reutilización.

Elaboración:

Subdirección General de Producciones Ganaderas y Cinegéticas. Dirección General de Producciones y Mercados Agrarios. Ministerio de Agricultura, Pesca y Alimentación



MINISTERIO DE AGRICULTURA, PESCA Y ALIMENTACIÓN

Edita:

© Ministerio de Agricultura, Pesca y Alimentación

Secretaría General Técnica

Centro de Publicaciones

MADRID 2024

Referenciar el documento como: "INFORME DECLARACIONES DE ENTREGAS DE LECHE CRUDA A LOS PRIMEROS COMPRADORES" Subdirección General de Producciones Ganaderas y Cinegéticas Dirección General de Producciones y Mercados Agrarios.

Catálogo de Publicaciones de la Administración General del Estado:

<https://cpage.mpr.gob.es/>

NIPO: 003210738



SUBDIRECCIÓN GENERAL DE PRODUCCIONES GANADERAS Y CINEGÉTICAS
DIRECCIÓN GENERAL DE PRODUCCIONES Y MERCADOS AGRARIOS

1. Introducción.
2. Datos generales. Comparación con el año anterior.
3. Evolución de las entregas mensuales por años.
4. Compradores con leche cruda declarada.
5. Leche cruda declarada por compradores.
6. Gráfica compras de leche.
7. Evolución del importe medio.
8. Evolución del importe medio declarado por mes y año.
9. Ganaderos con entregas.
10. Leche cruda producida por CC.AA.
11. Características cualitativas: Materia grasa.
12. Características cualitativas: proteína.
13. Detalle de la producción año acumulado.
14. Leche cruda ecológica declarada por compradores.
15. Evolución del importe medio leche cruda ecológica.
16. Evolución importe leche cruda ecológica.
17. Leche cruda ecológica producida por CC.AA.

Fecha de extracción de datos: 30/07/2024

Fecha de publicación: 01/08/2024

1. INTRODUCCIÓN

INFOLAC es un sistema unificado de información del sector lácteo que incluye, entre otra, la información de las declaraciones obligatorias de entregas de leche cruda y de todos los contratos entre los primeros compradores y los productores del sector, así como un registro de los primeros compradores que operan en el sector lácteo en España. Dicha base de datos se crea mediante el Real Decreto 319/2015, de 24 de abril, y está gestionada por el MAPA.

El informe analiza, en los 12 últimos meses, los datos aportados por los primeros compradores que recogen leche en España, en las declaraciones obligatorias de entregas mensuales de leche que establece el Real Decreto 319/2015, de 24 de abril, sobre declaraciones obligatorias a efectuar por primeros compradores y productores de leche y productos lácteos de vaca, oveja y cabra, y el Real Decreto 24/2021, de 19 de enero, que modifica al anterior.

Nota aclaratoria:

- La materia grasa (%) hace referencia a la materia grasa media ponderada del periodo, como resultado del sumatorio de los litros entregados multiplicado por el porcentaje de materia grasa declarado, para cada productor, y dividido por el total de litros entregados.
- La proteína (%) hace referencia a la proteína media ponderada del periodo, como resultado del sumatorio de los litros entregados multiplicado por el porcentaje de proteína declarado, para cada productor, y dividido por el total de litros entregados.
- El “Nº Ganaderos” es el número de productores pertenecientes a una comunidad autónoma que han realizado entregas según lo declarado por los compradores. Si un productor entrega leche a varios compradores, se computa una única vez.
- El “Nº Compradores” es el número de compradores que han declarado entregas en cada comunidad autónoma.
- El “Importe medio declarado” en €/litro se calcula, a nivel de productor, a partir de las declaraciones mensuales de entregas de leche a compradores, dividiendo el importe liquidado en euros entre los litros entregados. Dichos importes incluyen bonificaciones y penalizaciones por calidad, pero no IVA ni otros impuestos., ni el transporte.
- Únicamente se han tenido en cuenta los ganaderos que han percibido por sus entregas importes medios comprendidos en el intervalo entre 0,1 y 0,7 €/litro desde el año 2015 hasta el año 2022 y a partir del año 2023 el importe medio comprendido en el intervalo 0,1 y 1,0€/litro. En el caso de la leche cruda ecológica este intervalo es 0,1 y 1,2 €/litro.
- La “leche producida por comunidad autónoma” hace referencia a la comunidad autónoma del productor, considerando la dirección de este declarada por el comprador.

Los datos presentados en este informe no son datos consolidados, pudiendo ser objeto de una depuración por parte del organismo gestor de INFOLAC.



2. DATOS GENERALES. COMPARACIÓN CON EL AÑO ANTERIOR.

DATOS GENERALES. COMPARACIÓN CON EL AÑO ANTERIOR

DATOS GENERALES	JUL	AGO	SEP	OCT	NOV	DIC	ENE	FEB	MAR	ABR	MAY	JUN
Entregas de leche en 2022 (2023) (t.)	609.893	602.250	571.928	587.637	574.112	606.748	622.236	574.954	651.224	636.341	656.581	615.488
Entregas de leche en 2023 (2024) (t.)	620.568	601.755	579.737	591.701	576.859	608.822	630.139	607.817	656.063	648.104	668.109	626.668
Variación respecto mismo mes período anterior (%)	1,8	-0,1	1,4	0,7	0,5	0,3	1,3	5,7	0,7	1,8	1,8	1,8
Mills (Kg.) acum. En 2022 (2023)	4.383	4.985	5.557	6.145	6.719	7.326	622	1.197	1.848	2.485	3.141	3.757
Mills (Kg.) acum. En 2023 (2024)	4.377	4.979	5.559	6.151	6.727	7.336	630	1.238	1.894	2.542	3.210	3.837
Variación respecto mismo mes período anterior (%)	-0,1	-0,1	0,0	0,1	0,1	0,1	1,3	3,4	2,5	2,3	2,2	2,1
Importe medio declarado (€/ litro)	0,530	0,518	0,515	0,517	0,522	0,521	0,517	0,514	0,511	0,488	0,484	0,478
Materia grasa (%)	3,62	3,66	3,70	3,79	3,89	3,91	3,87	3,79	3,78	3,74	3,70	3,66
Proteína (%)	3,29	3,29	3,35	3,39	3,45	3,45	3,42	3,38	3,38	3,37	3,35	3,32
Compradores que declaran entregas (Nº)	325	321	322	324	326	321	327	326	329	324	319	305
Ganaderos con entregas (Nº)	10.307	10.245	10.199	10.152	10.096	10.028	9.957	9.896	9.855	9.794	9.747	9.682

En relación con las comparativas interanuales, es necesario tener en cuenta que 2024 es año bisiesto y el mes de febrero, por tanto, tiene un día más que en 2023.



3. EVOLUCIÓN DE LAS ENTREGAS MENSUALES POR AÑOS.

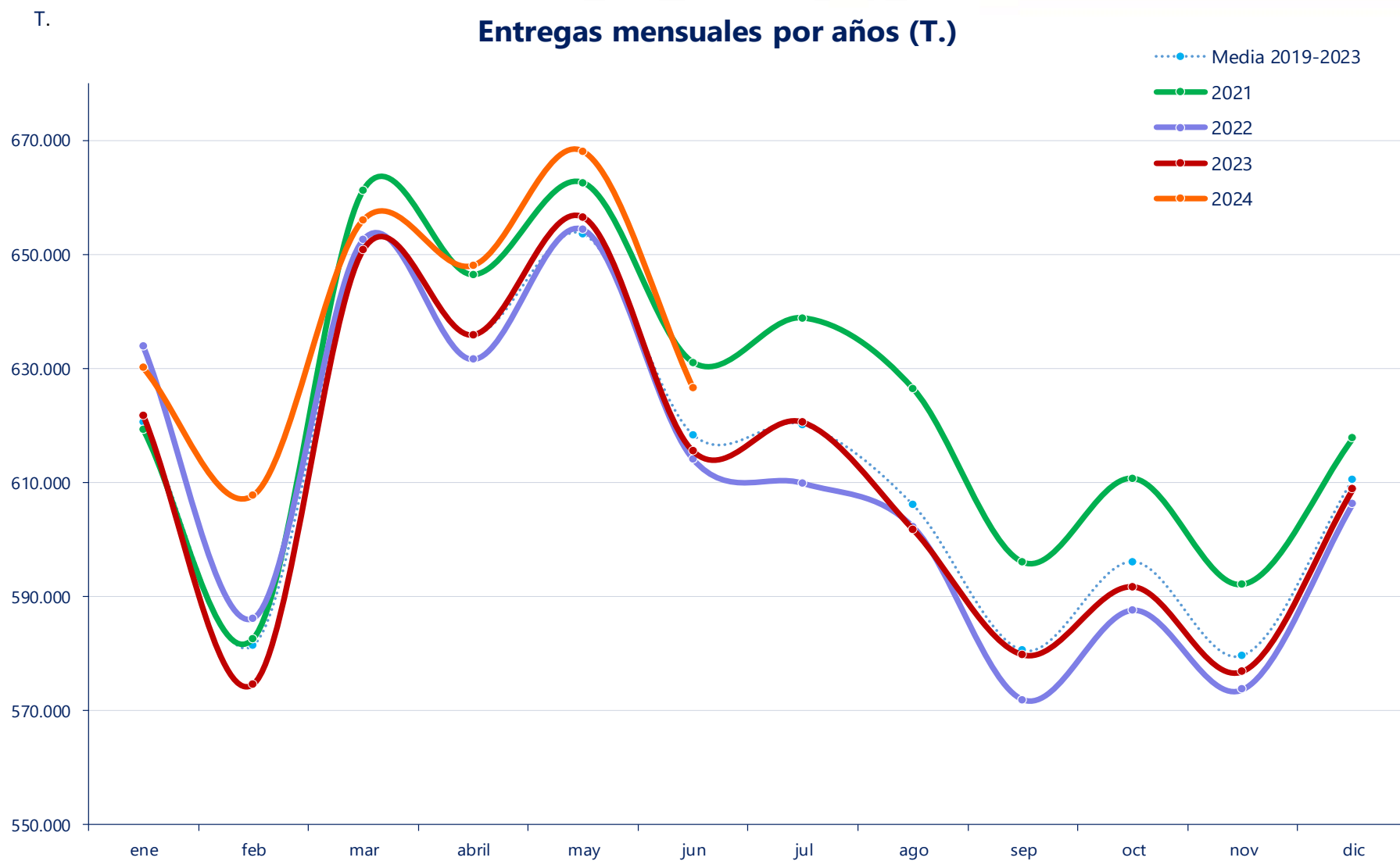

4. COMPRADORES CON LECHE CRUDA DECLARADA.

COMPRADORES CON LECHE CRUDA DECLARADA

CA 1 ^{er} comprador	2023						2024					
	JUL	AGO	SEP	OCT	NOV	DIC	ENE	FEB	MAR	ABR	MAY	JUN
Andalucía	16	15	15	15	15	16	16	15	14	15	15	15
Aragón	5	5	5	5	6	6	6	7	7	7	5	6
Asturias (P. de)	24	24	24	23	25	26	25	25	26	24	24	24
Baleares (Illes)	7	7	7	7	8	8	9	9	10	9	10	10
Canarias	18	18	18	19	18	19	19	19	18	17	17	16
Cantabria	33	33	34	33	33	29	31	33	35	34	32	32
Castilla - La Mancha	21	21	21	21	21	19	19	19	19	17	17	17
Castilla y León	41	41	41	41	41	41	41	41	41	40	40	41
Cataluña	69	69	69	68	67	67	68	64	67	68	67	57
Extremadura	2	2	2	3	3	3	3	3	3	3	3	3
Galicia	52	51	51	51	51	51	51	52	51	52	51	52
Madrid (C. de)	5	6	5	5	5	6	6	6	5	6	6	5
Murcia (R. de)	4	4	4	4	4	4	4	5	4	4	4	4
Navarra (C.F. de)	6	6	5	6	6	4	5	4	5	4	5	3
País Vasco	11	8	10	12	12	11	13	13	13	13	12	10
Rioja (La)	1	1	1	1	1	1	1	1	1	1	1	1
Valenciana (C.)	10	10	10	10	10	10	10	10	10	10	10	9
España	325	321	322	324	326	321	327	326	329	324	319	305



5. LECHE CRUDA DECLARADA POR COMPRADORES.

LECHE CRUDA DECLARADA POR COMPRADORES (T.)

CA 1 ^{er} comprador	2023						2024					
	JUL	AGO	SEP	OCT	NOV	DIC	ENE	FEB	MAR	ABR	MAY	JUN
Andalucía	41.037	39.058	38.718	39.410	38.861	41.537	43.331	42.148	45.604	44.267	44.034	40.404
Aragón	6.787	7.713	7.494	8.093	7.827	7.925	8.848	8.494	8.972	9.192	9.389	8.402
Asturias (P. de)	89.014	85.877	82.550	83.556	80.580	84.373	86.697	83.755	90.431	90.721	94.229	89.486
Baleares (Illes)	2.331	2.068	2.212	2.503	2.703	3.377	3.713	3.673	3.843	3.779	3.609	2.700
Canarias	4.429	4.156	3.991	3.726	3.691	3.833	4.003	3.979	4.306	4.521	4.630	4.317
Cantabria	20.806	19.972	19.036	19.626	18.920	19.846	20.504	19.863	21.438	21.147	22.041	19.873
Castilla - La Mancha	23.107	22.110	20.757	21.828	21.470	23.309	24.056	23.574	25.348	24.678	25.301	23.461
Castilla y León	113.348	110.010	105.984	106.432	102.134	107.055	109.251	105.001	112.937	109.338	112.148	107.063
Cataluña	70.340	68.646	66.341	68.576	68.321	71.697	75.151	73.059	78.707	78.641	80.187	73.135
Extremadura	191	162	158	110	108	166	188	158	178	210	234	211
Galicia	203.070	196.898	189.742	193.652	188.529	199.426	205.692	197.594	214.095	211.248	220.445	209.308
Madrid (C. de)	5.359	5.228	4.947	4.996	4.815	4.776	4.823	4.664	5.203	5.455	5.639	5.281
Murcia (R. de)	3.737	3.660	3.132	3.430	3.724	4.199	4.983	4.399	4.725	4.785	4.572	4.265
Navarra (C.F. de)	11.270	11.396	10.999	11.325	11.238	11.662	12.177	11.409	12.094	12.494	13.154	12.113
País Vasco	22.799	21.870	20.846	21.382	20.743	22.243	23.155	22.352	24.294	23.668	24.345	22.962
Rioja (La)	857	807	781	780	771	831	846	866	911	918	949	881
Valenciana (C.)	2.087	2.126	2.050	2.276	2.424	2.568	2.722	2.827	2.975	3.044	3.204	2.806
España	620.568	601.755	579.737	591.701	576.859	608.822	630.139	607.817	656.063	648.104	668.109	626.668



6. GRÁFICA COMPRAS DE LECHE.

Entregas por comunidad autónoma del comprador (T.)

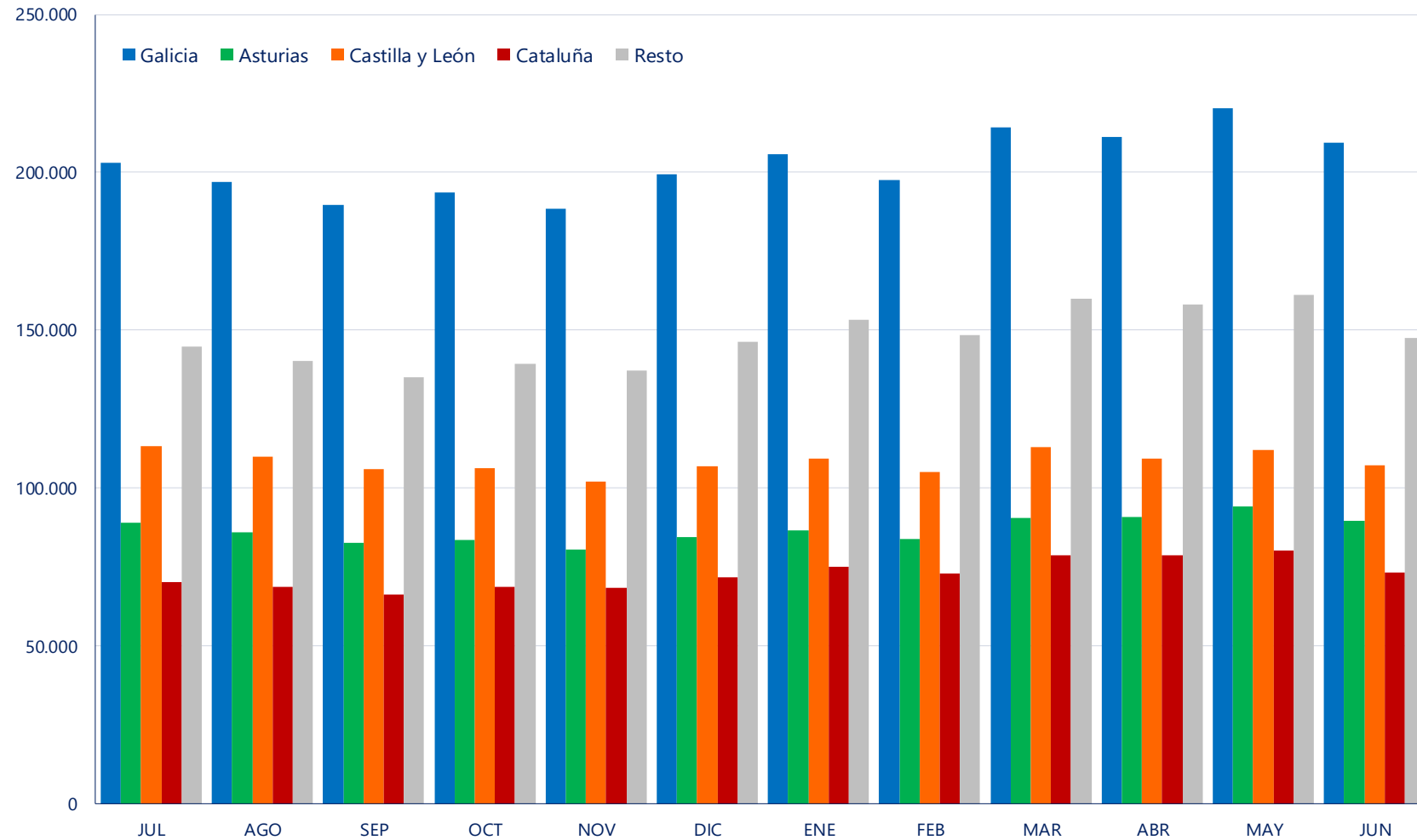

7. EVOLUCIÓN DEL IMPORTE MEDIO .

EVOLUCIÓN DE IMPORTE MEDIO DECLARADO POR COMUNIDAD AUTÓNOMA (€/litro) (medias ponderadas)

CA Productor	2023						2024					
	JUL	AGO	SEP	OCT	NOV	DIC	ENE	FEB	MAR	ABR	MAY	JUN
Andalucía	0,547	0,534	0,537	0,538	0,543	0,544	0,540	0,530	0,530	0,497	0,497	0,496
Aragón	0,523	0,522	0,532	0,531	0,532	0,545	0,531	0,532	0,527	0,510	0,502	0,485
Asturias (P. de)	0,569	0,543	0,542	0,535	0,542	0,542	0,542	0,539	0,539	0,534	0,517	0,511
Baleares (Illes)	0,500	0,506	0,509	0,497	0,502	0,499	0,483	0,480	0,478	0,473	0,471	0,467
Canarias	0,616	0,619	0,621	0,631	0,628	0,632	0,633	0,634	0,634	0,623	0,627	0,626
Cantabria	0,533	0,526	0,524	0,530	0,530	0,535	0,528	0,520	0,517	0,505	0,492	0,481
Castilla - La Mancha	0,530	0,532	0,531	0,531	0,539	0,532	0,523	0,518	0,516	0,488	0,486	0,481
Castilla y León	0,552	0,540	0,538	0,544	0,543	0,539	0,530	0,526	0,528	0,501	0,495	0,492
Cataluña	0,522	0,553	0,527	0,531	0,566	0,537	0,526	0,547	0,519	0,497	0,509	0,486
Extremadura	0,543	0,522	0,526	0,532	0,537	0,529	0,527	0,514	0,517	0,488	0,487	0,484
Galicia	0,513	0,490	0,489	0,491	0,492	0,495	0,495	0,490	0,490	0,463	0,459	0,456
Madrid (C. de)	0,525	0,519	0,516	0,521	0,527	0,523	0,525	0,512	0,508	0,486	0,483	0,474
Murcia (R. de)	0,520	0,521	0,533	0,530	0,532	0,530	0,525	0,518	0,516	0,493	0,492	0,485
Navarra (C.F. de)	0,525	0,521	0,517	0,521	0,525	0,530	0,527	0,515	0,512	0,497	0,490	0,477
País Vasco	0,555	0,546	0,533	0,534	0,537	0,538	0,537	0,533	0,533	0,527	0,526	0,519
Rioja (La)	0,533	0,525	0,521	0,522	0,525	0,527	0,521	0,507	0,511	0,493	0,495	0,492
Valenciana (C.)	0,535	0,536	0,542	0,548	0,559	0,555	0,565	0,537	0,536	0,525	0,516	0,511
España	0,530	0,518	0,515	0,517	0,522	0,521	0,517	0,514	0,511	0,488	0,484	0,478

En el informe se muestran los importes medios ponderados percibidos por los ganaderos de la comunidad autónoma indicada, independientemente de la ubicación del comprador.



7. EVOLUCIÓN DEL IMPORTE MEDIO .

Evolución del precio medio declarado (€/litro)

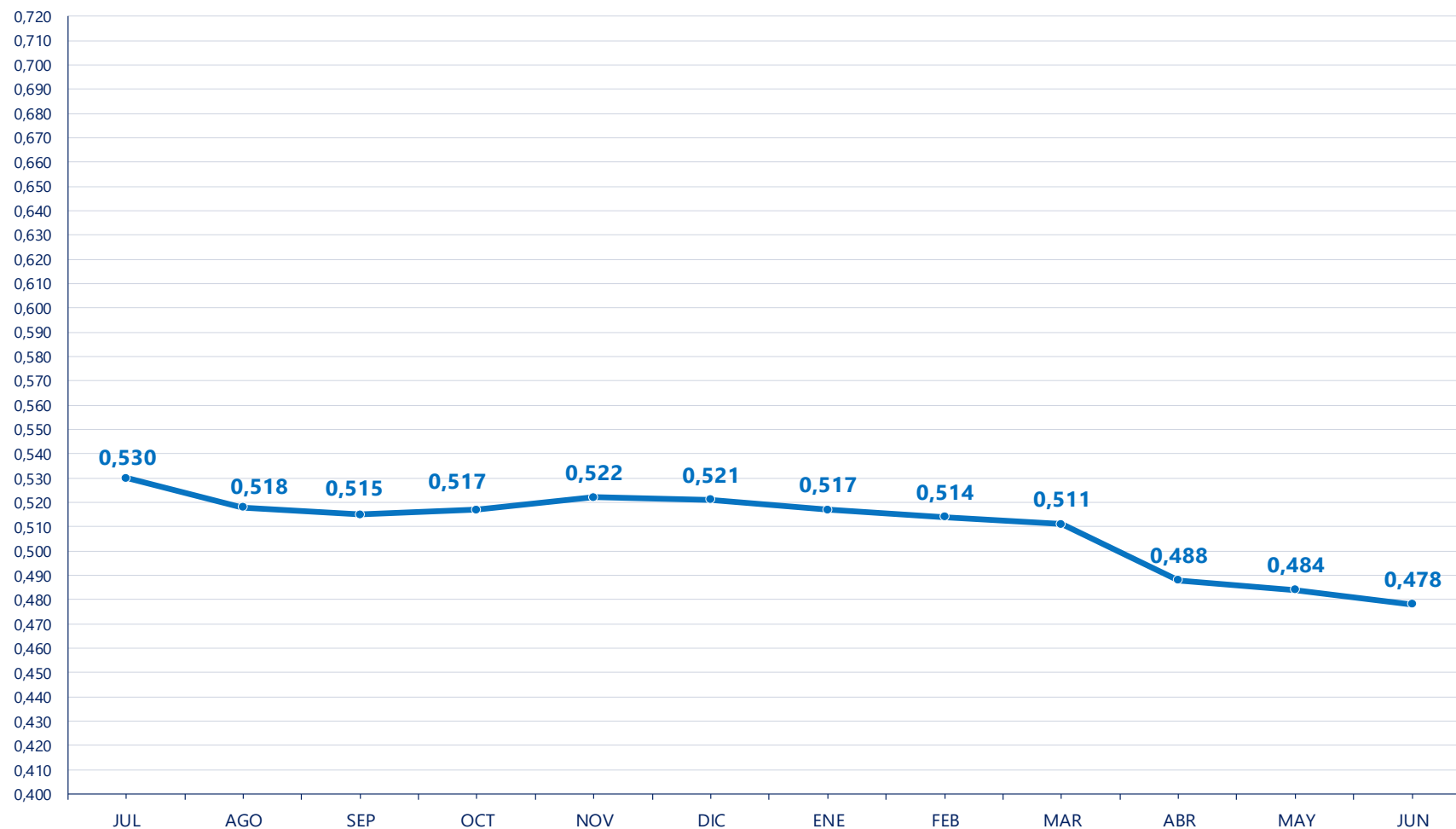

8. EVOLUCIÓN DEL IMPORTE MEDIO DECLARADO POR MES Y AÑO.

EVOLUCIÓN IMPORTE MEDIO DECLARADO POR MES Y AÑO (€/litro) (medias ponderadas)

Mes	2020	2021	2022	2023	2024
Enero	0,336	0,340	0,371	0,599	0,517
Febrero	0,336	0,338	0,378	0,603	0,515
Marzo	0,333	0,337	0,383	0,595	0,511
Abril	0,332	0,336	0,420	0,560	0,488
Mayo	0,329	0,335	0,431	0,543	0,484
Junio	0,327	0,332	0,438	0,534	0,478
Julio	0,325	0,334	0,463	0,530	
Agosto	0,325	0,338	0,476	0,518	
Septiembre	0,329	0,342	0,495	0,515	
Octubre	0,337	0,353	0,556	0,517	
Noviembre	0,341	0,362	0,587	0,522	
Diciembre	0,340	0,364	0,597	0,521	
Media anual	0,332	0,342	0,464	0,547	0,547

Evolución del precio medio declarado por mes y año 2019-2024 (€/litro)

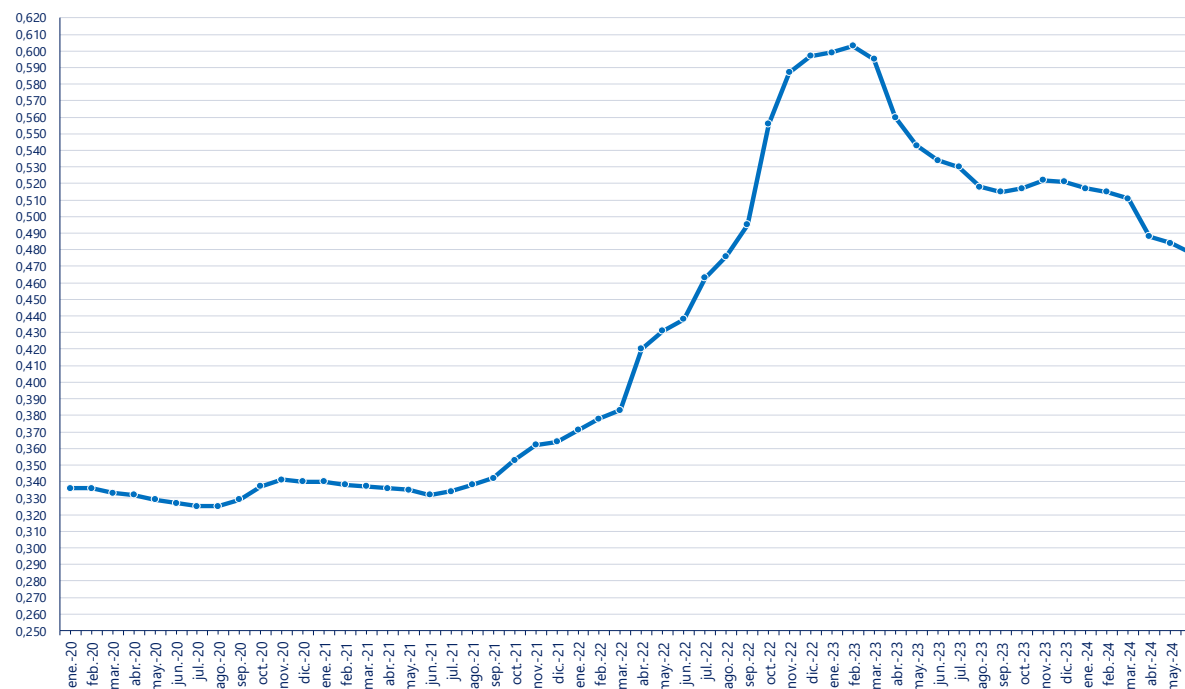

9. GANADEROS CON ENTREGAS.

GANADEROS CON ENTREGAS

CA Productor	2023						2024					
	JUL	AGO	SEP	OCT	NOV	DIC	ENE	FEB	MAR	ABR	MAY	JUN
Andalucía	411	410	409	409	409	407	405	400	398	395	391	389
Aragón	40	41	40	39	40	40	37	36	36	36	37	35
Asturias (P. de)	1.291	1.285	1.283	1.277	1.267	1.260	1.248	1.243	1.235	1.231	1.228	1.225
Baleares (Illes)	94	94	97	96	96	95	97	94	96	93	95	96
Canarias	70	69	67	66	66	63	64	64	63	62	61	58
Cantabria	873	866	863	860	854	847	835	829	831	824	820	813
Castilla - La Mancha	148	147	146	146	145	142	142	140	140	140	140	137
Castilla y León	742	732	729	726	724	717	712	706	702	698	691	683
Cataluña	351	348	347	348	347	349	348	347	346	347	345	341
Extremadura	35	34	34	33	32	33	33	33	33	33	33	33
Galicia	5.824	5.792	5.761	5.730	5.695	5.655	5.619	5.587	5.559	5.523	5.494	5.463
Madrid (C. de)	29	29	29	28	28	28	28	28	28	28	28	28
Murcia (R. de)	19	19	17	18	19	19	19	19	19	18	19	19
Navarra (C.F. de)	121	121	121	121	120	120	120	119	119	118	118	116
País Vasco	236	235	233	232	231	230	227	226	225	224	223	223
Rioja (La)	7	7	7	7	7	7	7	7	7	7	7	7
Valenciana (C.)	16	16	16	16	16	16	16	18	18	17	17	16
*Otros	0	0	0	0	0	0	0	0	0	0	0	0
España	10.307	10.245	10.199	10.152	10.096	10.028	9.957	9.896	9.855	9.794	9.747	9.682

* Ganaderos de otros países.



10. LECHE CRUDA PRODUCIDA POR CCAA.

LECHE CRUDA PRODUCIDA POR COMUNIDAD AUTÓNOMA (T.)

CA Productor	2023						2024					
	JUL	AGO	SEP	OCT	NOV	DIC	ENE	FEB	MAR	ABR	MAY	JUN
Andalucía	44.363	43.212	42.658	43.529	43.163	46.148	48.361	46.961	50.927	49.402	49.379	45.330
Aragón	13.694	14.410	13.553	14.091	14.046	14.459	15.444	14.299	15.018	15.342	15.829	14.165
Asturias (P. de)	45.302	43.231	41.532	42.134	40.714	42.629	43.666	42.023	45.640	44.921	46.518	44.339
Baleares (Illes)	2.331	2.068	2.212	2.503	2.703	3.377	3.713	3.673	3.895	3.779	3.609	2.777
Canarias	4.429	4.156	3.991	3.726	3.691	3.833	4.003	3.979	4.306	4.521	4.630	4.317
Cantabria	34.236	32.803	30.988	31.587	30.179	31.760	32.658	31.763	34.456	33.772	35.119	33.115
Castilla - La Mancha	24.442	23.209	21.753	22.900	22.481	24.151	25.249	24.531	26.611	26.084	26.702	24.713
Castilla y León	79.244	77.158	74.295	75.188	71.965	75.842	77.798	74.722	80.375	78.968	81.713	77.453
Cataluña	58.829	57.605	56.289	58.007	58.330	61.829	65.555	64.214	69.012	69.459	70.060	62.321
Extremadura	1.558	1.446	1.416	1.381	1.335	1.505	1.536	1.462	1.591	1.581	1.629	1.487
Galicia	259.686	251.805	242.203	246.030	237.689	249.241	255.187	245.465	264.922	261.010	272.020	260.390
Madrid (C. de)	4.640	4.609	4.397	4.475	4.411	4.627	4.747	4.525	5.036	4.862	5.022	4.704
Murcia (R. de)	4.497	4.149	3.879	4.375	4.710	5.472	6.113	5.955	6.643	6.828	6.725	6.044
Navarra (C.F. de)	22.204	21.866	21.127	21.648	21.217	22.297	23.256	21.975	23.534	23.816	24.987	23.297
País Vasco	13.201	12.495	11.954	12.379	12.061	12.866	13.359	12.906	13.927	13.566	13.892	13.116
Rioja (La)	2.056	1.828	1.736	1.789	1.851	1.940	2.039	1.908	2.040	2.072	2.048	1.874
Valenciana (C.)	5.857	5.705	5.753	5.962	6.314	6.849	7.456	7.456	8.131	8.122	8.227	7.225
Total	620.568	601.755	579.737	591.701	576.859	608.822	630.139	607.817	656.063	648.104	668.109	626.668



11. CARACTERÍSTICAS CUALITATIVAS: MATERIA GRASA.

CARACTERÍSTICAS CUALITATIVAS. MATERIA GRASA (%)

CA Productor	2023						2024					
	JUL	AGO	SEP	OCT	NOV	DIC	ENE	FEB	MAR	ABR	MAY	JUN
Andalucía	3,38	3,48	3,50	3,62	3,77	3,71	3,66	3,55	3,56	3,47	3,48	3,49
Aragón	3,42	3,54	3,65	3,71	3,84	3,96	4,00	3,97	3,92	3,88	3,79	3,69
Asturias (P. de)	3,71	3,70	3,72	3,78	3,93	3,94	3,95	3,85	3,87	3,81	3,78	3,74
Baleares (Illes)	3,72	3,80	3,87	3,89	3,93	3,87	3,75	3,66	3,65	3,66	3,71	3,72
Canarias	3,59	3,66	3,59	3,74	3,73	3,74	3,67	3,62	3,61	3,60	3,64	3,60
Cantabria	3,61	3,63	3,67	3,77	3,86	3,89	3,89	3,86	3,83	3,77	3,75	3,71
Castilla - La Mancha	3,35	3,41	3,50	3,62	3,76	3,74	3,68	3,62	3,62	3,54	3,53	3,49
Castilla y León	3,54	3,57	3,62	3,71	3,82	3,83	3,76	3,70	3,70	3,63	3,59	3,57
Cataluña	3,58	3,64	3,71	3,83	3,94	3,95	3,89	3,80	3,75	3,69	3,66	3,62
Extremadura	3,37	3,54	3,56	3,65	3,78	3,75	3,72	3,58	3,58	3,44	3,46	3,44
Galicia	3,72	3,76	3,81	3,88	3,96	3,98	3,94	3,86	3,86	3,83	3,79	3,74
Madrid (C. de)	3,35	3,42	3,45	3,59	3,64	3,70	3,71	3,63	3,61	3,54	3,53	3,43
Murcia (R. de)	3,35	3,37	3,45	3,49	3,60	3,52	3,44	3,40	3,35	3,40	3,39	3,38
Navarra (C.F. de)	3,59	3,60	3,56	3,61	3,69	3,89	3,89	3,80	3,79	3,79	3,60	3,53
País Vasco	3,75	3,80	3,84	3,87	3,93	3,97	3,96	3,90	3,92	3,88	3,87	3,83
Rioja (La)	3,59	3,45	3,38	3,47	3,60	3,67	3,58	3,44	3,56	3,64	3,65	3,55
Valenciana (C.)	3,46	3,41	3,48	3,66	3,80	3,76	3,71	3,64	3,68	3,60	3,51	3,45
España	3,62	3,66	3,70	3,79	3,89	3,91	3,87	3,79	3,78	3,74	3,70	3,66



12. CARACTERÍSTICAS CUALITATIVAS: PROTEÍNA.

CARACTERÍSTICAS CUALITATIVAS. PROTEÍNA (%)

CA Productor	2023						2024					
	JUL	AGO	SEP	OCT	NOV	DIC	ENE	FEB	MAR	ABR	MAY	JUN
Andalucía	3,28	3,31	3,39	3,42	3,46	3,45	3,39	3,36	3,37	3,34	3,33	3,29
Aragón	3,25	3,24	3,30	3,35	3,43	3,42	3,46	3,44	3,43	3,44	3,40	3,30
Asturias (P. de)	3,26	3,24	3,28	3,31	3,37	3,38	3,38	3,36	3,36	3,35	3,34	3,30
Baleares (Illes)	3,11	3,19	3,26	3,22	3,28	3,28	3,25	3,23	3,25	3,23	3,21	3,19
Canarias	3,46	3,44	3,47	3,42	3,51	3,53	3,47	3,45	3,43	3,41	3,44	3,43
Cantabria	3,27	3,26	3,30	3,36	3,41	3,39	3,38	3,36	3,36	3,36	3,35	3,31
Castilla - La Mancha	3,23	3,26	3,32	3,37	3,45	3,45	3,38	3,33	3,32	3,29	3,28	3,25
Castilla y León	3,31	3,32	3,38	3,44	3,49	3,46	3,42	3,40	3,41	3,39	3,34	3,29
Cataluña	3,28	3,29	3,37	3,42	3,50	3,51	3,48	3,43	3,40	3,38	3,35	3,32
Extremadura	3,30	3,31	3,38	3,41	3,47	3,45	3,39	3,37	3,39	3,35	3,33	3,27
Galicia	3,31	3,31	3,35	3,40	3,44	3,46	3,43	3,39	3,39	3,39	3,38	3,36
Madrid (C. de)	3,22	3,23	3,27	3,32	3,42	3,41	3,34	3,30	3,32	3,29	3,28	3,25
Murcia (R. de)	3,23	3,34	3,45	3,52	3,55	3,49	3,42	3,40	3,39	3,34	3,33	3,29
Navarra (C.F. de)	3,24	3,25	3,28	3,31	3,38	3,35	3,34	3,31	3,29	3,30	3,26	3,20
País Vasco	3,26	3,26	3,29	3,30	3,36	3,33	3,32	3,30	3,30	3,27	3,25	3,21
Rioja (La)	3,15	3,18	3,31	3,33	3,31	3,31	3,25	3,20	3,21	3,18	3,16	3,13
Valenciana (C.)	3,24	3,26	3,36	3,45	3,51	3,49	3,45	3,42	3,40	3,38	3,38	3,36
Total	3,29	3,29	3,35	3,39	3,45	3,45	3,42	3,38	3,38	3,37	3,35	3,32



DETALLE DE LA PRODUCCIÓN AÑO ACUMULADO (ENERO-JUNIO 2024)

CA Productor	Producción (Kg.)	% sobre el total	Entregas misma CA (Kg.)	% sobre total CC.AA	Entregas distinta CA (Kg.)	% sobre total CC.AA
Andalucía	290.360.984	8	252.561.015	87	37.799.969	13
Aragón	90.098.068	2	36.297.156	40	53.800.912	60
Asturias (P. de)	267.106.033	7	244.487.112	92	22.618.921	8
Baleares (Illes)	21.445.060	1	21.317.277	99	127.783	1
Canarias	25.756.088	1	25.756.088	100	0	0
Cantabria	200.882.934	5	111.185.275	55	89.697.659	45
Castilla - La Mancha	153.891.381	4	117.122.088	76	36.769.293	24
Castilla y León	471.029.441	12	402.527.442	85	68.501.999	15
Cataluña	400.621.073	10	243.827.527	61	156.793.546	39
Extremadura	9.285.604	0	1.179.248	13	8.106.356	87
Galicia	1.558.992.339	41	1.045.923.661	67	513.068.678	33
Madrid (C. de)	28.897.294	1	5.061.425	18	23.835.869	82
Murcia (R. de)	38.307.837	1	23.751.720	62	14.556.117	38
Navarra (C.F. de)	140.864.157	4	68.100.181	48	72.763.976	52
País Vasco	80.766.149	2	77.884.045	96	2.882.104	4
Rioja (La)	11.980.211	0	2.403.301	20	9.576.910	80
Valenciana (C.)	46.615.773	1	10.202.169	22	36.413.604	78
España	3.836.900.426	100	2.689.586.730	70	1.147.313.696	30



14. LECHE CRUDA ECOLÓGICA DECLARADA POR COMPRADORES.

LECHE CRUDA ECOLÓGICA DECLARADA POR COMPRADORES (T.)

CA 1 ^{er} comprador	2023						2024					
	JUL	AGO	SEP	OCT	NOV	DIC	ENE	FEB	MAR	ABR	MAY	JUN
Andalucía	0	0	0	0	0	0	0	0	0	0	0	0
Aragón	0	0	0	0	0	0	0	0	0	0	0	0
Asturias (P. de)	216	127	156	224	234	199	241	239	207	289	258	124
Baleares (Illes)	0	0	0	0	0	0	0	0	0	0	0	0
Canarias	0	0	0	0	0	0	0	0	0	0	0	0
Cantabria	85	80	78	84	87	100	119	113	114	108	106	100
Castilla - La Mancha	62	75	83	88	76	80	102	96	95	94	95	68
Castilla y León	63	63	54	50	48	51	40	43	49	54	57	59
Cataluña	407	403	376	428	402	404	450	450	507	543	561	464
Extremadura	0	0	0	0	0	0	0	0	0	0	0	0
Galicia	2.533	2.396	2.234	2.335	2.203	2.294	2.232	2.335	2.442	2.558	2.770	2.597
Madrid (C. de)	0	0	0	0	0	0	0	0	0	0	0	0
Murcia (R. de)	0	0	0	0	0	0	0	0	0	0	0	0
Navarra (C.F. de)	3	3	3	4	3	0	0	0	0	0	0	0
País Vasco	21	21	27	26	21	23	25	24	26	26	32	24
Rioja (La)	0	0	0	0	0	0	0	0	0	0	0	0
Valenciana (C.)	0	0	0	0	0	0	0	0	0	0	0	0
España	3.391	3.169	3.011	3.239	3.075	3.151	3.209	3.301	3.441	3.673	3.878	3.436



15. EVOLUCIÓN DEL IMPORTE MEDIO LECHE CRUDA ECOLÓGICA.

EVOLUCIÓN DE IMPORTE MEDIO DECLARADO LECHE CRUDA ECOLÓGICA POR COMUNIDAD AUTÓNOMA (€/litro) (medias ponderadas)

CA Productor	2023						2024					
	JUL	AGO	SEP	OCT	NOV	DIC	ENE	FEB	MAR	ABR	MAY	JUN
Andalucía	-	-	-	-	-	-	-	-	-	-	-	-
Aragón	-	-	-	-	-	-	-	-	-	-	-	-
Asturias (P. de)	0,590	0,590	0,596	0,595	0,602	0,601	0,596	0,593	0,596	0,582	0,582	0,569
Baleares (Illes)	-	-	-	-	-	-	-	-	-	-	-	-
Canarias	-	-	-	-	-	-	-	-	-	-	-	-
Cantabria	0,619	0,616	0,617	0,615	0,621	0,632	0,615	0,609	0,603	0,585	0,582	0,575
Castilla - La Mancha	0,800	0,800	0,800	0,800	0,800	0,800	0,800	0,800	0,800	0,800	0,800	0,800
Castilla y León	0,774	0,766	0,772	0,785	0,792	0,782	0,784	0,779	0,751	0,747	0,737	0,688
Cataluña	0,687	0,678	0,682	0,686	0,705	0,686	0,696	0,680	0,672	0,659	0,655	0,646
Extremadura	-	-	-	-	-	-	-	-	-	-	-	-
Galicia	0,625	0,625	0,632	0,630	0,636	0,640	0,631	0,626	0,624	0,601	0,598	0,593
Madrid (C. de)	-	-	-	-	-	-	-	-	-	-	-	-
Murcia (R. de)	-	-	-	-	-	-	-	-	-	-	-	-
Navarra (C.F. de)	0,560	0,560	0,560	0,560	0,560	-	-	-	-	-	-	-
País Vasco	0,594	0,576	0,578	0,636	0,649	0,633	0,631	0,620	0,625	0,619	0,606	0,614
Rioja (La)	-	-	-	-	-	-	-	-	-	-	-	-
Valenciana (C.)	-	-	-	-	-	-	-	-	-	-	-	-
España	0,635	0,636	0,639	0,639	0,648	0,648	0,641	0,636	0,632	0,614	0,611	0,603

En el informe se muestran los importes medios ponderados percibidos por los ganaderos de la comunidad autónoma indicada, independientemente de la ubicación del comprador.



17. EVOLUCIÓN IMPORTE MEDIO LECHE CRUDA ECOLÓGICA.

Evolución del precio medio declarado leche cruda ecológica (€/litro)

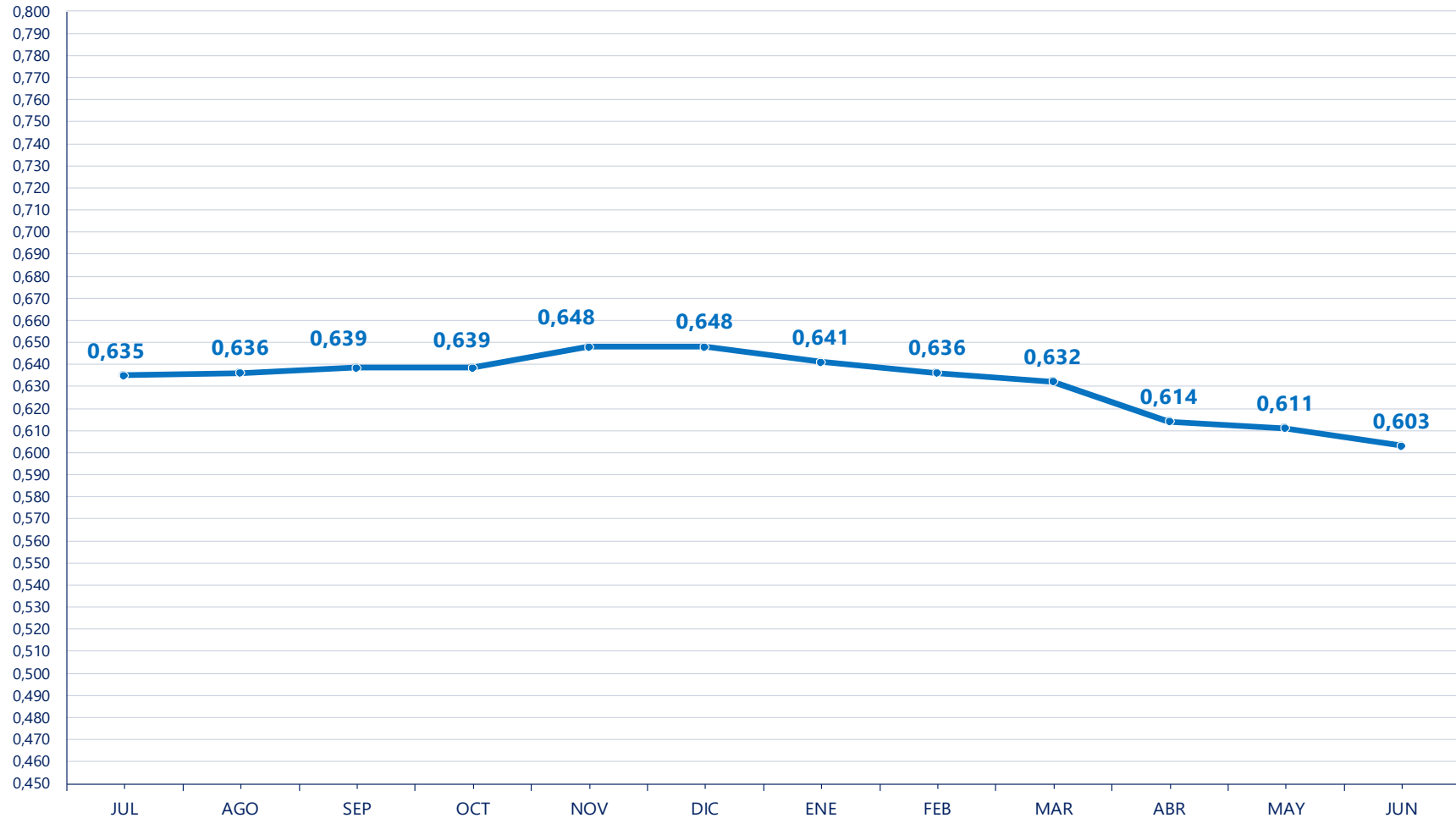

16. LECHE CRUDA ECOLÓGICA PRODUCIDA POR CCAA.

LECHE CRUDA ECOLÓGICA PRODUCIDA POR COMUNIDAD AUTÓNOMA (T.)

CA Productor	2023								2024			
	JUL	AGO	SEP	OCT	NOV	DIC	ENE	FEB	MAR	ABR	MAY	JUN
Andalucía	0	0	0	0	0	0	0	0	0	0	0	0
Aragón	0	0	0	0	0	0	0	0	0	0	0	0
Asturias (P. de)	470	324	354	403	380	357	395	407	391	484	488	364
Baleares (Illes)	0	0	0	0	0	0	0	0	0	0	0	0
Canarias	0	0	0	0	0	0	0	0	0	0	0	0
Cantabria	511	493	469	492	465	485	509	498	530	491	482	464
Castilla - La Mancha	62	75	70	74	76	80	102	96	95	94	95	68
Castilla y León	63	63	54	50	48	51	40	43	49	54	57	59
Cataluña	449	447	424	496	482	474	533	527	565	612	617	505
Extremadura	0	0	0	0	0	0	0	0	0	0	0	0
Galicia	1.812	1.743	1.611	1.694	1.600	1.681	1.607	1.706	1.785	1.912	2.106	1.951
Madrid (C. de)	0	0	0	0	0	0	0	0	0	0	0	0
Murcia (R. de)	0	0	0	0	0	0	0	0	0	0	0	0
Navarra (C.F. de)	3	3	3	4	3	0	0	0	0	0	0	0
País Vasco	21	21	27	26	21	23	25	24	26	26	32	24
Rioja (La)	0	0	0	0	0	0	0	0	0	0	0	0
Valenciana (C.)	0	0	0	0	0	0	0	0	0	0	0	0
España	3.391	3.169	3.011	3.239	3.075	3.151	3.209	3.301	3.441	3.673	3.878	3.436





Más información:

<https://www.mapa.gob.es/es/ganaderia/temas/produccion-y-mercados-ganaderos/sectores-ganaderos/vacuno-lechero/>