

PRECIOS COYUNTURALES



SEMANA 47 – 2024

Del 18 al 24 de noviembre



SUBSECRETARÍA

Subdirección General de Análisis, Coordinación y Estadística

sgapc@mapa.es

<https://www.mapa.gob.es/es/estadistica/temas/>

Publicación elaborada por la
Subsecretaría
Subdirección General de Análisis, Coordinación y Estadística

**MINISTERIO
DE AGRICULTURA, PESCA
Y ALIMENTACIÓN**

© Ministerio de Agricultura, Pesca y Alimentación
Secretaría General Técnica
Centro de Publicaciones
Catálogo de Publicaciones de la Administración General del Estado:
<https://cpage.mpr.gob.es/>

N.I.P.O.: 003190900

Se permite la utilización, copia o reproducción de los datos de este Boletín siempre que se cite expresamente su procedencia.

Índice:

	PÁGINA
PRECIOS MEDIOS NACIONALES.....	4
PRECIOS MEDIOS NACIONALES DE PRODUCTOS AGRÍCOLAS.....	4 - 6
PRECIOS MEDIOS NACIONALES DE PRODUCTOS GANADEROS.....	7 - 8
PRECIOS EN MERCADOS REPRESENTATIVOS DE CEREALES, VINOS Y ACEITES.....	9
PRECIOS MEDIOS EN MERCADOS REPRESENTATIVOS DE CEREALES.....	9 - 11
PRECIOS MEDIOS EN MERCADOS REPRESENTATIVOS DE VINOS.....	12
PRECIOS MEDIOS EN MERCADOS REPRESENTATIVOS DE ACEITES.....	13
PRECIOS DE PRODUCCIÓN DE FRUTAS Y HORTALIZAS EN EL MERCADO INTERIOR.....	14
PRECIOS DE PRODUCCIÓN EN EL MERCADO INTERIOR: FRUTAS.....	14
PRECIOS DE PRODUCCIÓN EN EL MERCADO INTERIOR: PRODUCTOS HORTÍCOLAS.....	16 - 17
PRECIOS REPRESENTATIVOS DE PRODUCTOS GANADEROS.....	18
PRECIOS REPRESENTATIVOS DE PRODUCTOS GANADEROS: BOVINO.....	18
PRECIOS REPRESENTATIVOS DE PRODUCTOS GANADEROS: OVINO.....	19
PRECIOS REPRESENTATIVOS DE PRODUCTOS GANADEROS: PORCINO.....	20 - 21



1. PRECIOS MEDIOS NACIONALES

1.1. PRECIOS MEDIOS NACIONALES DE PRODUCTOS AGRÍCOLAS

1.1.1. Precios Medios Nacionales de Cereales, Arroz, Oleaginosas, Tortas, Proteicos, Vinos y Aceites.					
PRODUCTOS AGRÍCOLAS (especificaciones)		Semana 46 11/11 - 17/11 2024	Semana 47 18/11 - 24/11 2024	Variación semanal euros	Variación semanal %
CEREALES					
(1)	Trigo blando panificable (€/t)	225,85	227,03	1,18	0,52
(1)	Trigo duro (€/t)	281,78	281,42	-0,36	-0,13
(1)	Cebada pienso (€/t)	206,25	206,90	0,65	0,32
(1)	Cebada malta (€/t)	231,83	232,35	0,52	0,22
(1)	Maíz grano (€/t)	230,75	230,82	0,07	0,03
ARROZ					
(2)	Arroz cáscara japónica (€/t)	504,01	519,37	15,36	3,05
(2)	Arroz cáscara índica (€/t)	400,00	400,00	0,00	0,00
(3)	Arroz blanco japónica (€/t)	1213,39	1277,75	64,36	5,30
(3)	Arroz blanco índica (€/t)	1150,00	1150,00	0,00	0,00
(3)	Arroz blanco vaporizado (€/t)	1075,00	1075,00	0,00	0,00
(3)	Arroz partido (€/t)	507,96	503,26	-4,70	-0,93
SEMILLAS OLEAGINOSAS					
(4)	Pipa de girasol alto oleico (€/t)	511,30	521,12	9,82	1,92
(4)	Pipa de girasol convencional (€/t)	435,72	444,48	8,76	2,01
(4)	Colza (€/t)	431,07	430,06	-1,01	-0,23
TORTAS DE GIRASOL Y SOJA					
(9)	Torta de girasol. 34%-36% proteína (€/t)	205,10	205,10	0,01	0,00
(9)	Torta de soja. 44%-47% proteína (€/t)	367,77	361,89	-5,88	-1,60
PROTEICOS					
(10)	Alfalfa. Balas 1ª Cat. 16,5%-18% proteína (€/t)	195,32	195,32	0,00	0,00
(10)	Alfalfa. Pellets estándar. 14%-16% proteína (€/t)	169,31	169,31	0,00	0,00
(4)	Guisantes secos (€/t)	272,27	274,33	2,06	0,76
(2)	Lentejas (€/t)	932,15	932,14	-0,01	0,00
(2)	Garbanzos (€/t)	516,85	525,04	8,19	1,58
(2)	Habas secas (€/t)	310,67	311,55	0,88	0,28
VINOS					
(5)	Vino blanco sin DOP/IGP (€/hectolitro)	47,57	46,71	-0,86	-1,81
(5)	Vino tinto sin DOP/IGP, 12 p. color (€/hectolitro)	44,69	43,63	-1,06	-2,37
ACEITE DE OLIVA Y ORUJO					
(6)	Aceite de oliva virgen extra < 0,8º (€/100 kg)	604,68	558,94	-45,74	-7,56
(6)	Aceite de oliva virgen, de 0,8º a 2º (€/100 kg)	551,27	509,59	-41,68	-7,56
(6)	Aceite de oliva lampante > 2º (€/100 kg)	511,42	476,30	-35,12	-6,87
(7)	Aceite de oliva refinado (€/100 kg)	572,19	513,56	-58,63	-10,25
(8)	Aceite de orujo de oliva crudo (€/100 kg)	193,35	186,98	-6,37	-3,29
(7)	Aceite de orujo de oliva refinado (€/100 kg)	326,26	318,46	-7,80	-2,39
ACEITE DE GIRASOL					
(7)	Aceite de girasol refinado convencional (€/100 kg)	127,06	128,87	1,81	1,42
(7)	Aceite de girasol refinado alto oleico (€/100 kg)	154,39	157,41	3,02	1,96
ACEITE DE SOJA					
(7)	Aceite refinado de soja (€/100 kg)	131,23	133,50	2,27	1,73
ACEITUNA DE MESA					
(11)	Aceituna de mesa, media de variedades (€/100 kg)	120,29	-	-	-
(11)	Variedad Carrasqueña (€/100 kg)	123,00	-	-	-
(11)	Variedad Manzanilla (€/100 kg)	127,50	-	-	-
(11)	Variedad Hojiblanca (€/100 kg)	115,68	-	-	-

Posición comercial:

(1) Salida de almacén cargado o entregado al transformador después de intermediario; (2) Granel sobre almacén agricultor/cooperativa
(3) Salida granel industria; (4) Almacén comprador mayorista; (5) Salida bodega; (6) Salida almazara; (7) Salida industria refinadora
(8) Salida industria extractora; (9) Salida industria molturadora; (10) Salida industria deshidratadora; (11) Entrada a entamadora

COMENTARIOS DE MERCADO

- **CEREALES (▲=▼):** Ascensos en casi todas las cotizaciones medias: **trigo blando** (0,52 %), **cebada pienso** (0,32 %), **cebada malta** (0,22 %) y, en la práctica estabilidad, el **maíz grano** (0,03 %). El único que desciende, de forma liviana, es el **trigo duro** (-0,13 %).
- **ARROZ (▲▼=):** Tras semanas de estabilidad, se registran subidas en el **arroz blanco japónica** (5,30 %) y en el **cáscara japónica** (3,05 %), así como una única bajada, que corresponde al **arroz partido** (-0,93 %). Repiten cotización el resto de tipos en seguimiento (0,00 %).
- **SEMILLAS OLEAGINOSAS (▲▼):** Se aprecian ambos tipos de **semilla de girasol: convencional** (2,01 %) y **alto oleico** (1,92 %). Se deprecia levemente la **colza** (-0,23 %).
- **TORTAS DE GIRASOL Y SOJA (▼=):** Dentro de las **tortas oleaginosas**: baja la **torta de soja** (-1,60 %) y repite la **torta de girasol** (0,00 %).
- **PROTEICOS (▲=):** Anotan incrementos los **garbanzos** (1,58 %), los **guisantes** (0,76 %) y las **habas secas** (0,28 %). Repiten su cotización anterior ambos tipos de **alfalfa: balas y pellets**, y las **lentejas** (0,00 % en cada uno de ellos).
- **VINOS (▼):** Bajadas en las cotizaciones medias de los **vinos sin DOP/IGP: tinto** (-2,37 %) y **blanco** (-1,81 %).
- **ACEITE DE OLIVA Y ORUJO (▼):** Descenso una semana más en todas las cotizaciones en seguimiento del sector; en orden descendente: **aceite de oliva refinado** (-10,25 %), **aceites de oliva virgen extra y virgen** (-7,56 % en ambos casos), **aceite de oliva lampante** (-6,87 %), **aceite orujo de oliva crudo** (-3,29 %) y **aceite orujo de oliva refinado** (-2,39 %).
- **ACEITES DE SEMILLAS (▲):** Subidas, tanto en los **aceites de girasol: refinado alto oleico** (1,96 %) y **refinado convencional** (1,05 %), como en el **aceite de soja** (-1,73 %).
- **ACEITUNA DE MESA (-):** Se da por finalizada la campaña.

1.1.2. Precios Medios Nacionales en Origen de Frutas y Hortalizas					
PRODUCTOS AGRÍCOLAS (especificaciones)		Semana 46 11/11-17/11 2024	Semana 47 18/11-24/11 2024	Variación semanal euros	Variación semanal %
FRUTAS					
(1)	Clementina (C/100 kg)	44,84	45,38	0,54	1,21
(1)	Limón (C/100 kg)	38,59	35,37	-3,22	-8,35
(1)	Mandarina (C/100 kg)	51,80	55,51	3,71	7,16
(1)	Naranja Grupo Blancas (C/100 kg)	25,75	27,05	1,30	5,04
(1)	Naranja Salustiana (C/100 kg)*	25,75	27,05	1,30	5,04
(1)	Naranja Grupo Navel (C/100 kg)	28,63	28,85	0,22	0,76
(1)	Naranja Navel (C/100 kg)*	-	28,88	-	-
(1)	Naranja Navelina (C/100 kg)*	28,63	28,21	-0,42	-1,47
(1)	Manzana Fuji (C/100 kg)*	68,35	70,00	1,65	2,41
(1)	Manzana Gala (C/100 kg)*	58,04	58,04	0,00	0,00
(1)	Manzana Golden (C/100 kg)*	55,03	54,87	-0,16	-0,30
(1)	Manzana Granny Smith (C/100 kg)*	65,00	60,00	-5,00	-7,69
(1)	Manzana Red Delicious y demás var. rojas (C/100 kg)*	52,50	52,50	0,00	0,00
(1)	Pera Blanquilla (C/100 kg)	71,33	72,43	1,10	1,54
(1)	Pera Conferencia (C/100 kg)	76,88	79,42	2,53	3,29
(1)	Ciruela (C/100 kg)	100,00	100,00	0,00	0,00
(1)	Aguacate (C/100 kg)	176,64	159,89	-16,76	-9,49
(1)	Caqui (C/100 kg)	35,57	57,91	22,35	62,82
(1)	Granada (C/100 kg)	65,99	65,87	-0,11	-0,17
(1)	Higos y Brevas (C/100 kg)	250,47	250,47	0,00	0,00
(1)	Plátano (C/100 kg)*	43,62	43,57	-0,05	-0,11
(1)	Uva de mesa sin pepitas (C/100 kg)	77,50	77,55	0,05	0,06
HORTALIZAS					
(1)	Acelga (C/100 kg)	70,05	72,27	2,21	3,16
(1)	Ajo (C/100 kg)	190,41	189,26	-1,15	-0,60
(1)	Alcachofa (C/100 kg)	208,16	190,27	-17,89	-8,59
(1)	Berenjena (C/100 kg)	75,14	59,05	-16,09	-21,41
(1)	Brócoli (C/100 kg)	61,55	58,19	-3,36	-5,46
(1)	Calabacín (C/100 kg)	48,41	36,48	-11,92	-24,63
(1)	Cebolla (C/100 kg)	23,25	22,61	-0,64	-2,74
(1)	Champiñón (C/100 kg)	203,84	202,73	-1,11	-0,54
(1)	Col repollo hoja lisa (C/100 kg)	80,02	78,52	-1,50	-1,87
(1)	Coliflor (C/100 kg)	58,59	51,67	-6,92	-11,81
(1)	Escarola (C/100 ud)	49,75	51,01	1,27	2,54
(1)	Espinaca (C/100 kg)	102,56	100,31	-2,25	-2,19
(1)	Haba verde (C/100 kg)	141,13	194,79	53,66	38,02
(1)	Judía verde tipo plana (C/100 kg)	185,53	199,58	14,04	7,57
(1)	Lechuga Romana (C/100 ud)	37,03	30,44	-6,60	-17,81
(1)	Pepino (C/100 kg)	58,17	45,05	-13,12	-22,55
(1)	Pimiento verde tipo italiano (C/100 kg)	60,49	84,19	23,70	39,17
(1)	Puerro (C/100 kg)	74,47	75,29	0,82	1,10
(1)	Tomate cereza (C/100 kg)*	185,25	169,09	-16,15	-8,72
(1)	Tomate racimo (C/100 kg)*	118,99	78,25	-40,74	-34,24
(1)	Tomate redondo liso (C/100 kg)*	89,14	91,60	2,46	2,76
(1)	Zanahoria (C/100 kg)	29,95	29,95	0,00	0,00
(1)	Patata (C/100 kg)	38,89	36,78	-2,11	-5,43

Posición comercial:

(1) Granel: En árbol, finca, almacén agricultor, alhóndiga, lonja, etc. En cítricos y uva de mesa, los precios se dan "en árbol" y "en cepa" respectivamente. Los precios del plátano, por las peculiaridades de su comercialización, son estimados a partir de las cotizaciones obtenidas y contrastadas por la organización de productores (OP), en la posición comercial "venta en verde al madurador".

*Precios notificados a la Comisión Europea (art. 11 y anexo I.5.c del Reglamento de Ejecución (UE) 2017/1185).

COMENTARIOS DE MERCADO

- **CÍTRICOS (▲▼):** Continúa el ajuste a la baja del precio medio en árbol del **limón** (-8,35 %), pero aumentan los del resto de productos en este apartado: nuevamente, en el caso de la **mandarina** (7,16 %) e, invirtiendo las tendencias de la semana anterior, en los demás: **naranjas blancas** (5,04 %), **clementina** (1,21 %) y **naranjas tipo Navel** (0,76 %).
- **FRUTA DE PEPITA (▲▼):** Pasan a incrementarse las cotizaciones en origen de las **peras Conferencia** (3,29 %) y **Blanquilla** (1,54 %), además de la de la **manzana Fuji** (2,41 %), así como a descender la de la **manzana Granny Smith** (-7,69 %). Se atenúa el descenso en la **manzana Golden** (-0,3 %) y vuelve a repetirse el valor de las **Rojas**.
- **FRUTA DE HUESO (=):** Sin variaciones en la media de la **ciruela**, único producto del grupo en cotización.
- **OTRAS FRUTAS (▲▼):** Notable aumento del precio medio del **caqui** (62,82 %), debido, principalmente, a la escasez de oferta en los mercados valencianos. Por el contrario, disminuyen, como la semana anterior, más, el del **aguacate** (-9,49 %) y, menos, el de la **granada** (-0,17 %). Movimientos también de poca magnitud, a la baja, para el **plátano** (-0,11 %) y al alza para la **uva sin pepitas** (0,06 %). Nueva repetición en el **higo**.
- **HORTALIZAS (▼▲):** Vuelve a ser superior, claramente, el número de hortalizas con cotizaciones descendentes que el de los que ven crecer sus valores medios esta semana. Entre los primeros, sobresalen las caídas registradas para el **tomate racimo** (-34,24 %), el **calabacín** (-24,63 %), el **pepino** (-22,55 %) y la **berenjena** (-21,41 %); las mayores subidas corresponden al **pimiento verde italiano** (39,17 %) -pese a que el resto de tipos de este producto parecen moverse a la baja- y al **haba verde** (38,02 %) -tras el gran aumento observado en los mercados murcianos-. Una semana más, continúa a la baja el valor medio de la **patata** (-5,43 %).

1.1.3. Precios Medios Nacionales de Productos Agrícolas: Gráficos

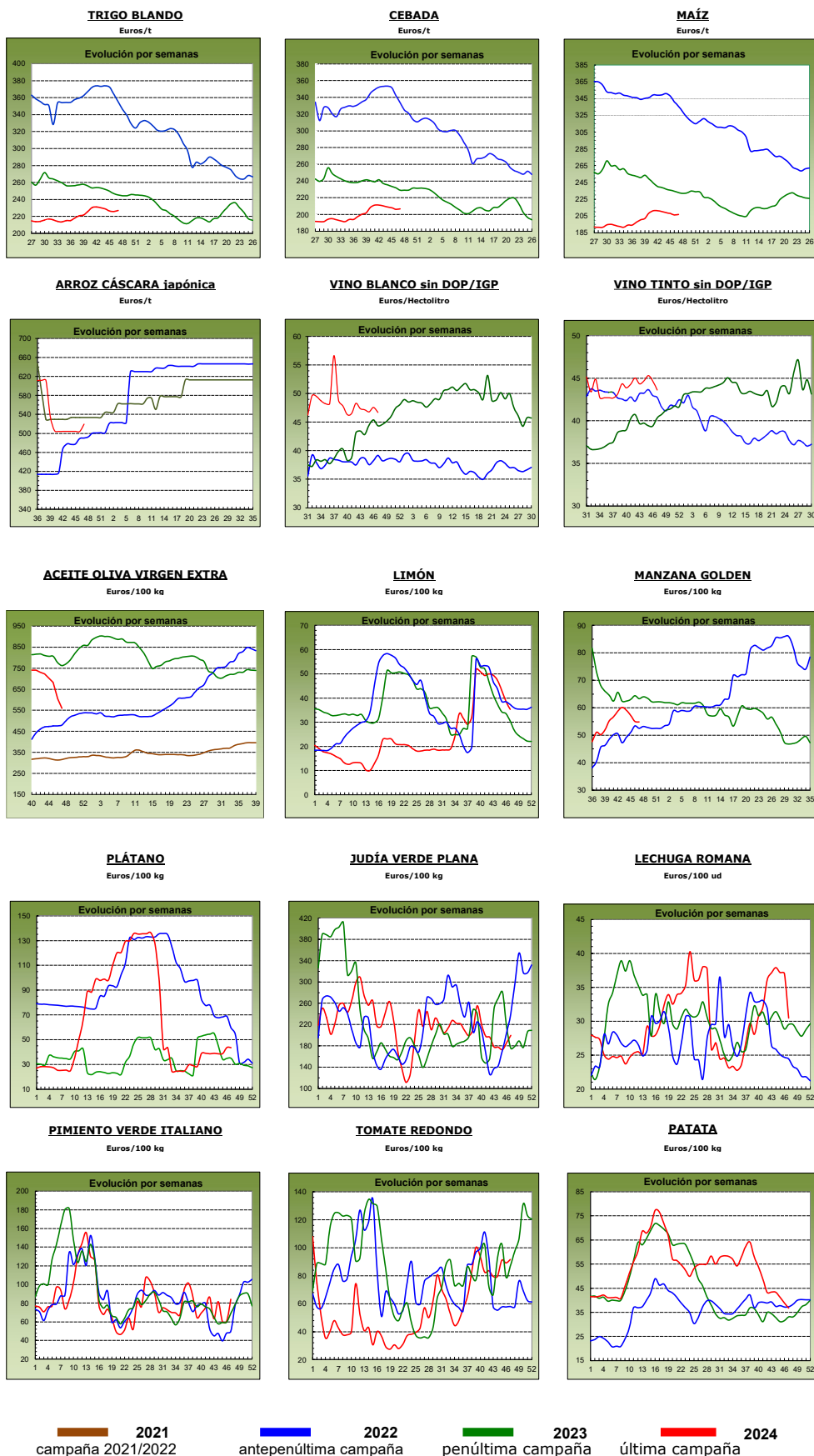

1.2. PRECIOS MEDIOS NACIONALES DE PRODUCTOS GANADEROS

1.2.1. Precios Medios Nacionales de Productos Ganaderos					
PRODUCTOS GANADEROS (especificaciones)		Semana 46 11/11 - 17/11 2024	Semana 47 18/11 - 24/11 2024	Variación semanal euros	Variación semanal %
VACUNO					
(1)	Ternera, 180-300 kilos (€/100 kg canal)	567,34	571,39	4,05	0,71
(1)	Machos de 12 a 24 meses (Clase R) (€/100 kg canal)	577,31	591,49	14,18	2,46
(1)	Animales de 8 a 12 meses (Clase R) (€/100 kg canal)	589,20	590,09	0,89	0,15
(1)	Bovino vivo, conjunto categorías (€/100 kg vivo)	304,04	306,27	2,23	0,73
CORDERO					
(1)	Corderos 9-19 kilos (€/100 kg canal)	1.001,85	1.020,48	18,63	1,86
(1)	Corderos 12-16 kilos (€/100 kg canal)	947,46	968,59	21,13	2,23
(1)	Corderos Ligeros (12-13 kilos) (€/100 kg canal)	973,45	991,75	18,30	1,88
(1)	Corderos Pesados (13-16 kilos) (€/100 kg canal)	921,46	945,43	23,97	2,60
PORCINO					
(1)	Porcino >60% magro (Clase S) (€/100 kg canal)	201,64	201,16	-0,48	-0,24
(1)	Porcino 60-55% magro (Clase E) (€/100 kg canal)	196,35	195,05	-1,30	-0,66
(1)	Porcino 55-50% magro (Clase U) (€/100 kg canal)	201,66	201,03	-0,63	-0,31
(1)	Porcino 50-45% magro (Clase R) (€/100 kg canal)	201,13	201,17	0,04	0,02
(1)	Lechón 20 kg (€/unidad)	52,36	52,77	0,41	0,78
POLLO					
(2)	Pollo, media de canales del 83% y 65% rdto. (€/100 kg canal)	225,16	224,90	-0,26	-0,12
(2)	Pollo P10 (83% rdto.) (€/100 kg canal)	209,16	209,34	0,18	0,09
(2)	Pollo P90 (65% rdto.) (€/100 kg canal)	225,98	225,71	-0,27	-0,12
(2)	Pollo: Cuartos traseros (€/100 kg)	219,48	220,16	0,68	0,31
(2)	Pollo: Filete de pechuga (€/100 kg)	481,23	488,18	6,95	1,44
HUEVOS					
(3)	Huevos tipo jaula acondicionada, media Clase L y M (€/100 kg)	230,33	231,33	1,00	0,43
(3)	Huevos tipo jaula acondicionada - Clase L (€/docena)	1,82	1,83	0,01	0,55
(3)	Huevos tipo jaula acondicionada - Clase M (€/docena)	1,66	1,67	0,01	0,60
(3)	Huevos tipo gallina suelta en gallinero, media Clase L y M (€/100 kg)	244,83	244,46	-0,37	-0,15
(3)	Huevos tipo gallina suelta en gallinero - Clase L (€/docena)	1,93	1,92	-0,01	-0,52
(3)	Huevos tipo gallina suelta en gallinero - Clase M (€/docena)	1,77	1,77	0,00	0,00
(3)	Huevos tipo campero, media Clase L y M (€/100 kg)	252,05	252,05	0,00	0,00
(3)	Huevos tipo campero - Mezcla Clase L y M (€/docena)	1,91	1,91	0,00	0,00
(3)	Huevos Ecológicos, media Clase L y M (€/100 kg)	347,44	347,44	0,00	0,00
(3)	Huevos Ecológicos - Clase L (€/docena)	2,70	2,70	0,00	0,00
(3)	Huevos Ecológicos - Clase M (€/docena)	2,56	2,56	0,00	0,00
CONEJO					
(4)	Conejo 1,8-2,2 kilo,vivo (€/100 kg)	255,77	255,61	-0,16	-0,06
LECHE Y PRODUCTOS LÁCTEOS					
(6)	Suero de leche en polvo (€/100 kg)	83,26	84,75	1,49	1,79
(6)	Mantequilla sin sal (formato 25 kg) (€/100 kg)	939,45	928,94	-10,51	-1,12
(6)	Nata 30% materia grasa (a granel) (€/100 kg)	298,43	303,62	5,19	1,74
(5)	Leche cruda de vaca (€/100 kg). Fuente: INFOLAC	Precio septiembre 2024: 46,60 €/100 kg			
MIEL Y PRODUCTOS APÍCOLAS					
(7)	Miel multifloral a granel (€/100 kg)	Precio septiembre 2024: 341,60 €/100 kg			
(7)	Miel multifloral envasada (€/100 kg)	Precio septiembre 2024: 710,87 €/100 kg			
(7)	Polen a granel (€/100 kg)	Precio septiembre 2024: 1.120,89 €/100 kg			
(7)	Polen envasado (€/100 kg)	Precio septiembre 2024: 1.706,82 €/100 kg			

Posición comercial:

(1) Entrada matadero; (2) Salida muelle matadero; (3) Salida muelle centro de embalaje; (4) Salida granja;
 (5) Precio paqado al ganadero; (6) Precio franco fábrica sin impuestos ni costes; (7) Venta a la industria o mayorista

COMENTARIOS DE MERCADO

• **VACUNO (▲)**: Semana de subidas generalizadas en las cotizaciones de las **canales de vacuno**, destacando el precio medio anotado en las canales de los machos 12-24 meses (2,46 %), seguido por el de las canales de las terneras (0,71 %) y por el de las canales de los animales 8-12 meses (0,15 %). En los **animales vivos** se registran variaciones igualmente positivas en los precios medios (0,73 %).

• **OVINO (▲)**: Los precios de las **canales de corderos** registran una subida media de las diferentes clasificaciones en seguimiento del 2,14 %.

• **PORCINO (▼)**: Variación media semanal a la baja (-0,30 %) en las cotizaciones de las **canales de porcino de capa blanca**. En los **porcinos cebados (=)** se mantienen los precios anotados en la semana anterior. Subida, por el contrario, en el precio del **lechón base 20kg (▲)** (0,78 %).

• **POLLOS (▼▲)**: Combinación de tendencias en el avícola de carne, pues las **canales de pollo** cotizan a la baja, de forma poco intensa (-0,12 %), mientras que los precios de los **cortes de pollo** lo hacen al alza esta semana, tanto los cuartos traseros (0,31 %) como, especialmente, los filetes de pechuga (1,44 %).

• **HUEVOS DE GALLINA (▲▼=)**: Las tres posibles tendencias se registran en el avícola de puesta; concretamente, se aprecian los **huevos tipo jaula acondicionada** (0,43 %), se deprecian, ligeramente, los **tipo gallina suelta en gallinero** (-0,15 %) y no varían ni los **tipo campero** ni los **ecológicos** (0,00 % cada uno de ellos).

• **CONEJO (▼)**: Descenso que roza la estabilidad en el precio medio del **conejo vivo de granja** (-0,06 %).

• **PRODUCTOS LÁCTEOS (▲▼)**: Tendencias opuestas en los productos lácteos: subida en el precio semanal del **suero de leche en polvo** (1,79 %) y de la **nata 30% de materia grasa** (1,74 %). En la **mantequilla sin sal**, en cambio, se anotó un descenso del precio medio (-1,12 %).

• **MIEL Y POLEN (▼▲=)**: Los precios de la **miel** en el mes de septiembre registraron variaciones ligeramente negativas (-0,12 %) en la miel multifloral a granel y positivas y con mayor entidad (1,25 %) en la multifloral envasada. Leve variación en los precios mensuales del **polen**, con diferencias negativas (-0,21 %) en el polen a granel, pero con estabilidad (0,00 %) en el polen envasado.

1.2.2. Precios Medios Nacionales de Productos Ganaderos: Gráficos

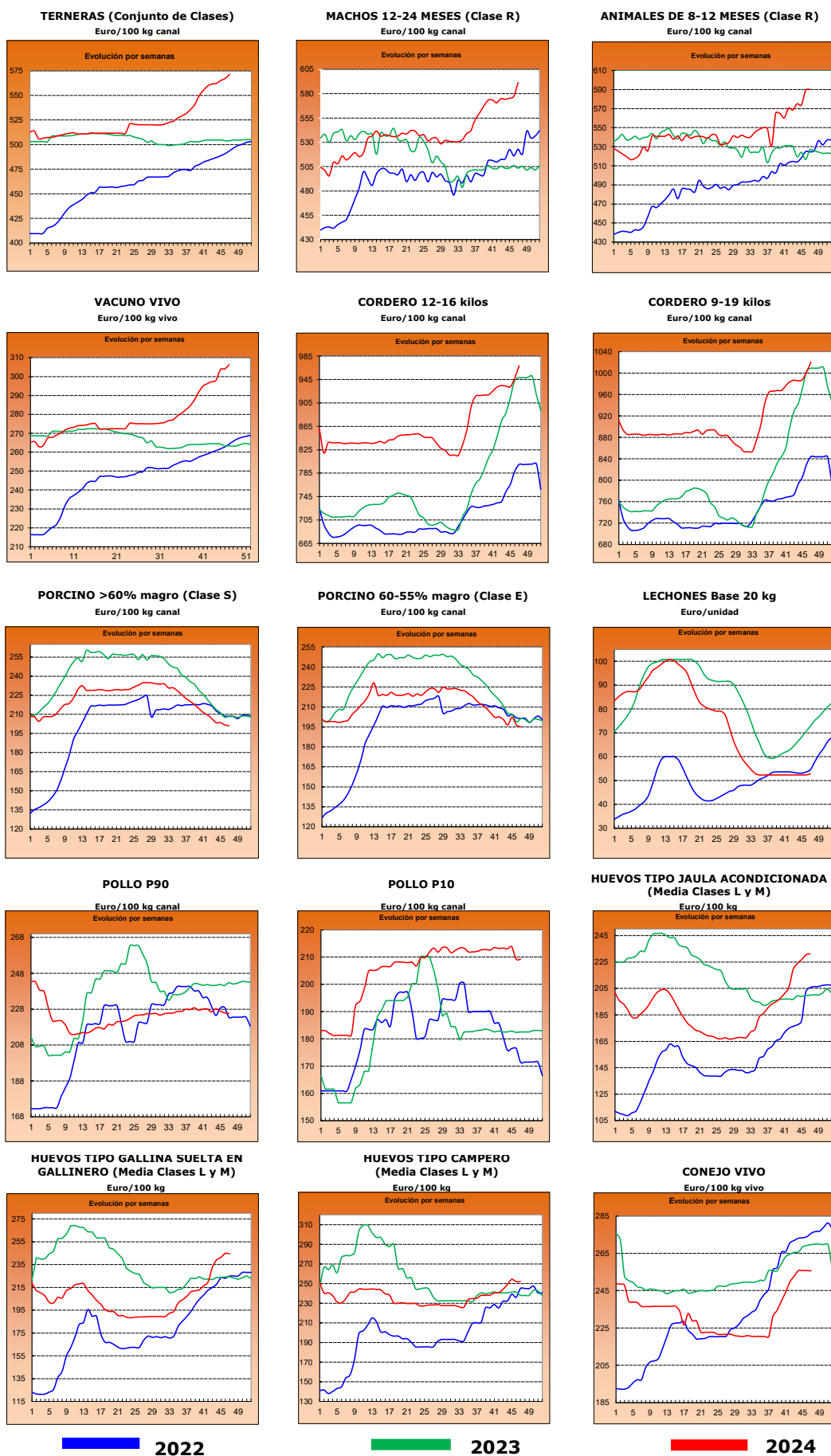

2.- PRECIOS EN MERCADOS REPRESENTATIVOS DE CEREALES, ALFALFA, ARROZ, VINOS, ACEITES Y SEMILLA DE GIRASOL

2.1. PRECIOS EN MERCADOS REPRESENTATIVOS DE CEREALES, ALFALFA Y ARROZ

2.1.1. Precios Medios en Mercados Representativos: Trigo y Alfalfa

Precios en Euro/Tonelada

REGLAMENTO (UE) 2017/1185 DE LA COMISION. Artículo 11, Anexo I. 1. (trigo); Artículo 12 (a), Anexo II.2 (alfalfa)

TRIGO: Salida de almacén cargado o entregado al transformador después de intermediario. Mercancía nacional y/o importada.

ALFALFA: Salida industria deshidratadora

PRODUCTO	MERCADO REPRESENTATIVO	Semana 46 11/11-17/11 2024	Semana 47 18/11-24/11 2024	Variación €
Trigo Blando Panificable	Albacete	225,80	225,80	0,00
	Ávila	226,00	225,00	-1,00
	Barcelona	250,00	252,00	2,00
	Burgos	219,76	223,00	3,24
	Cádiz	229,00	228,00	-1,00
	Ciudad Real	219,00	219,00	0,00
	Cuenca	221,00	221,00	0,00
	Guadalajara	223,20	227,20	4,00
	Huesca	229,00	229,00	0,00
	León	224,00	223,60	-0,40
	Lérida	228,00	228,00	0,00
	Madrid	228,00	230,00	2,00
	Murcia	226,00	226,00	0,00
	Navarra	235,00	237,00	2,00
	Palencia	220,80	223,80	3,00
	Pontevedra	243,00	243,00	0,00
	Salamanca	228,00	227,00	-1,00
	Segovia	223,00	224,40	1,40
	Sevilla	229,00	229,00	0,00
	Soria	225,40	227,60	2,20
Tarragona	232,00	234,00	2,00	
Toledo	232,00	232,00	0,00	
Valladolid	226,06	225,40	-0,66	
Zamora	225,40	224,60	-0,80	
Zaragoza	235,00	235,00	0,00	
Trigo Duro	Cádiz	279,00	279,00	0,00
	Córdoba	285,00	283,00	-2,00
	Sevilla	279,00	279,00	0,00
	Toledo	257,00	257,00	0,00
	Zaragoza	285,00	285,00	0,00
Alfalfa Balas	Albacete	232,00	232,00	0,00
	Burgos	185,00	185,00	0,00
	Córdoba	160,00	160,00	0,00
	Huesca	199,33	199,33	0,00
	Lérida	186,67	186,67	0,00
	Navarra	190,00	190,00	0,00
	Sevilla	170,00	170,00	0,00
	Toledo	195,00	195,00	0,00
	Zamora	220,00	220,00	0,00
Zaragoza	195,33	195,33	0,00	
Alfalfa Pellets	Albacete	226,00	226,00	0,00
	Burgos	175,00	175,00	0,00
	Córdoba	162,00	162,00	0,00
	Huesca	168,00	168,00	0,00
	Lérida	176,67	176,67	0,00
	Navarra	205,00	205,00	0,00
	Sevilla	188,00	188,00	0,00
	Toledo	224,00	224,00	0,00
	Zamora	175,00	175,00	0,00
Zaragoza	161,67	161,67	0,00	

2.1.2. Precios Medios en Mercados Representativos: Cebada

Precios en Euro/Tonelada

REGLAMENTO (UE) 2017/1185 DE LA COMISION. Artículo 11, Anexo I. 1.

Salida de almacén cargado o entregado al transformador después de intermediario. Mercancía nacional y/o importada.

PRODUCTO	MERCADO REPRESENTATIVO	Semana 46 11/11-17/11 2024	Semana 47 18/11-24/11 2024	Variación €
Cebada Pienso	Albacete	202,00	202,00	0,00
	Ávila	206,00	205,00	-1,00
	Burgos	202,00	206,00	4,00
	Cádiz	217,00	217,00	0,00
	Ciudad Real	205,60	205,60	0,00
	Córdoba	213,00	212,00	-1,00
	La Coruña	220,00	220,00	0,00
	Cuenca	204,00	204,00	0,00
	Guadalajara	207,20	209,60	2,40
	Huesca	210,00	210,00	0,00
	León	210,00	210,00	0,00
	Lérida	210,00	210,00	0,00
	Murcia	215,00	215,00	0,00
	Palencia	202,00	206,00	4,00
	Salamanca	209,00	208,00	-1,00
	Segovia	205,00	206,00	1,00
	Soria	209,00	211,00	2,00
	Teruel	216,00	216,00	0,00
	Toledo	207,40	210,60	3,20
	Valladolid	209,00	209,00	0,00
Zamora	210,00	210,00	0,00	
Zaragoza	216,00	216,00	0,00	
Cebada Malta	Huesca	230,00	230,00	0,00
	Navarra	230,00	230,00	0,00
	Teruel	--	235,00	--
	Zaragoza	235,00	235,00	0,00

2.1.3. Precios Medios en Mercados Representativos: Maíz y Arroz

Precios en Euro/Tonelada

REGLAMENTO (UE) 2017/1185 DE LA COMISION. Artículo 11, Anexo I. 1. Cereales y 2 Arroz

Maíz grano: precios salida de almacén cargado. Mercancía nacional y/o importada.

Arroz cáscara precios salida almacén agricultor o en cooperativa, y arroz blanco precios salida industria

PRODUCTO	MERCADO REPRESENTATIVO	Semana 46 11/11-17/11 2024	Semana 47 18/11-24/11 2024	Variación €
Maíz Grano	Albacete	230,60	230,60	0,00
	Badajoz	240,00	240,00	0,00
	Cáceres	240,00	240,00	0,00
	Ciudad Real	238,80	231,60	-7,20
	La Coruña	229,00	229,00	0,00
	Gerona	238,00	238,00	0,00
	Guadalajara	230,00	230,00	0,00
	Huesca	226,00	226,00	0,00
	León	227,60	227,60	0,00
	Lérida	230,00	230,00	0,00
	Madrid	233,00	235,00	2,00
	Navarra	230,00	233,00	3,00
	Pontevedra	229,00	229,00	0,00
	Salamanca	232,60	231,80	-0,80
	Toledo	235,80	238,20	2,40
	Valladolid	239,00	238,40	-0,60
Zamora	228,40	227,20	-1,20	
Zaragoza	240,00	240,00	0,00	
Arroz cáscara (Indica)	Valencia	400,00	400,00	0,00
Arroz cáscara (Japónica)	Huesca	380,00	380,00	0,00
	Tarragona	523,50	532,50	9,00
	Valencia	500,00	525,00	25,00
	Zaragoza	500,00	500,00	0,00
Arroz blanco (Indica)	Valencia	1150,00	1150,00	0,00
Arroz blanco (Japónica)	Tarragona	1251,00	1251,00	0,00
	Valencia	1230,00	1365,00	135,00
	Zaragoza	570,00	570,00	0,00
Arroz blanco vaporizado	Valencia	1075,00	1075,00	0,00
Arroz partido	Tarragona	530,50	515,00	-15,50
	Valencia	482,50	490,00	7,50

2.2. PRECIOS EN MERCADOS REPRESENTATIVOS DE VINOS
--

R. EJECUCIÓN (UE) 2017/1185 DE LA COMISION. Artículo 11, Anexo II. 3.

En €/hectólitro, salida bodega, a granel, pago al contado sin I. V. A.

PRODUCTO	MERCADO REPRESENTATIVO	Semana 46 11/11-17/11 2024	Semana 47 18/11-24/11 2024	Variación €
Vino Blanco sin DOP/IPG	Albacete	54,11	52,70	-1,41
	Badajoz	44,66	46,65	1,98
	Ciudad Real	46,41	44,96	-1,45
	Cuenca	43,25	44,76	1,51
	Toledo	51,84	49,41	-2,43
Vino Tinto sin DOP / IPG	Precio de vino tinto referido al producto de 12 puntos de color			
	Albacete	44,97	43,44	-1,53
	Ciudad Real	36,33	37,74	1,41
	Cuenca	50,23	48,29	-1,94
	Toledo	45,44	46,95	1,51

2.3. PRECIOS EN MERCADOS REPRESENTATIVOS DE ACEITES Y SEMILLAS DE GIRASOL

Aceites. Precios salida almazara/orujera/refinadora, en €/100 kg, sin I.V.A. Rgto. 2017/1185. Art.11. Anexo I.3.

Semilla de girasol. Precios en almacén del comprador mayorista, en €/t, sin I.V.A. Rgto 2017/1185. Art. 8

PRODUCTO Y ESPECIFICACIONES	MERCADO REPRESENTATIVO	Semana 46 11/11-17/11 2024	Semana 47 18/11-24/11 2024	Variación €
ACEITE DE OLIVA VIRGEN EXTRA Menos de 0,8°	Albacete	505,00	515,00	10,00
	Almería	520,00	520,00	0,00
	Badajoz	524,50	526,50	2,00
	Ciudad Real	828,00	764,00	-64,00
	Córdoba	590,00	557,50	-32,50
	Cuenca	510,00	505,00	-5,00
	Granada	590,00	532,50	-57,50
	Huelva	711,00	711,00	0,00
	Jaén	590,00	540,00	-50,00
	Málaga	641,00	529,00	-112,00
	Murcia	510,00	510,00	0,00
	Sevilla	604,50	569,50	-35,00
	Tarragona	570,00	540,00	-30,00
Toledo	520,00	528,00	8,00	
Zaragoza	505,00	485,00	-20,00	
ACEITE DE OLIVA VIRGEN De 0,8° a 2°	Albacete	500,00	490,00	-10,00
	Badajoz	478,00	480,00	2,00
	Ciudad Real	806,00	745,00	-61,00
	Córdoba	527,00	510,00	-17,00
	Cuenca	493,30	493,30	0,00
	Granada	590,00	507,50	-82,50
	Jaén	552,50	505,00	-47,50
	Málaga	660,00	482,50	-177,50
	Murcia	493,00	482,00	-11,00
	Sevilla	538,50	518,50	-20,00
	Tarragona	530,00	500,00	-30,00
	Toledo	489,00	492,00	3,00
	Zaragoza	480,00	460,00	-20,00
ACEITE DE OLIVA LAMPANTE	Albacete	475,00	465,00	-10,00
	Badajoz	462,50	372,50	-90,00
	Ciudad Real	787,00	721,00	-66,00
	Córdoba	496,50	484,50	-12,00
	Cuenca	476,70	465,00	-11,70
	Granada	591,00	470,00	-121,00
	Jaén	515,00	483,00	-32,00
	Málaga	640,00	470,00	-170,00
	Murcia	475,00	463,00	-12,00
	Sevilla	546,50	491,50	-55,00
	Tarragona	380,00	380,00	0,00
	Toledo	480,00	465,00	-15,00
	Zaragoza	465,00	445,00	-20,00
ACEITE DE OLIVA REFINADO	Córdoba	576,00	526,00	-50,00
	Jaén	579,00	484,00	-95,00
	Sevilla	582,50	532,50	-50,00
	Tarragona	500,00	490,00	-10,00
ACEITE DE ORUJO DE OLIVA CRUDO	Córdoba	192,50	186,50	-6,00
	Jaén	195,00	177,50	-17,50
	Málaga	208,00	208,00	0,00
	Sevilla	194,50	189,50	-5,00
	Tarragona	180,00	170,00	-10,00
	Toledo	160,00	160,00	0,00
ACEITE DE ORUJO DE OLIVA REFINADO	Sevilla	326,50	319,00	-7,50
PIPA DE GIRASOL Alto oleico	Centro	452,29	452,29	0,00
	Norte	543,39	562,30	18,91
	Sur	498,52	501,54	3,02
PIPA DE GIRASOL Convencional	Centro	424,13	424,13	0,00
	Norte	423,68	442,36	18,68
	Sur	456,00	456,47	0,47

3. PRECIOS DE PRODUCCIÓN DE FRUTAS Y HORTALIZAS EN EL MERCADO INTERIOR

3.1. PRECIOS DE PRODUCCIÓN EN EL MERCADO INTERIOR FRUTAS

3.1.1. Precios de Producción de Frutas en el Mercado Interior:

Precios diarios y Precios Medios Ponderados Semanales en mercados representativos provinciales.

Precios a la salida del centro de acondicionamiento de productos seleccionados, embalados y, en su caso, en palets (€/100 kg peso neto)

CÍTRICOS

PRODUCTO	MERCADO	VARIEDAD O TIPO	CAT.	CALIBRE	DIA/MES							
					18/11	19/11	20/11	21/11	22/11	23/11	24/11	PMPS
CLEMANTINA	Valencia	Arrufatina	I	1x-3	101,93	101,93	101,93	101,93	101,93	--	--	101,93
	Castellón	Clemenules	I	1x-3	119,33	117,94	121,07	121,49	118,34	129,66	--	120,54
	Valencia	Clemenules	I	1x-3	118,54	108,60	114,28	119,10	110,95	121,93	140,89	114,08
	Valencia	Loretina	I	1x-3	120,00	120,00	120,00	120,00	120,00	--	--	120,00
	Valencia	Oronules	I	1x-3	100,00	100,00	100,00	100,00	100,00	--	--	100,00
	Huelva	Todas las variedades	I	1x-3	110,00	110,00	110,00	110,00	110,00	--	--	110,00
	Sevilla	Todas las variedades	I	1x-3	97,00	97,00	97,00	97,00	97,00	--	--	97,00
	Tarragona	Todas las variedades	I	1x-3	93,75	93,75	93,75	93,75	93,75	--	--	93,75
LIMÓN	Alicante	Fino	I	3-4	114,49	112,49	113,49	113,47	112,51	--	--	113,29
	Málaga	Fino	I	3-4	103,00	102,00	102,00	104,00	104,00	--	--	103,03
	Murcia	Fino	I	3-4	124,00	125,00	125,00	124,00	123,00	--	--	124,20
	Alicante	Fino/Primofiori	I	3-4	162,00	162,00	162,00	162,00	162,00	--	--	162,00
MANDARINA	Almería	Todas las variedades	I	1-2	110,00	110,00	110,00	110,00	110,00	--	--	110,00
	Huelva	Todas las variedades	I	1-3	125,00	125,00	125,00	125,00	125,00	--	--	125,00
	Sevilla	Todas las variedades	I	1-2	125,00	125,00	125,00	125,00	125,00	--	--	125,00
NARANJA	Castellón	Navelina	I	3-6	89,68	84,60	90,94	90,33	90,69	89,45	--	89,35
	Córdoba	Navelina	I	3-6	72,00	72,00	72,00	72,00	72,00	--	--	72,00
	Sevilla	Navelina	I	3-6	70,00	70,00	70,00	70,00	70,00	--	--	70,00
	Valencia	Navelina	I	3-6	75,68	76,12	74,93	75,42	84,76	74,41	70,54	78,80
	Castellón	Salustiana	I	3-6	85,00	85,00	85,00	85,00	90,12	88,86	--	89,11
	Valencia	Salustiana	I	3-6	122,57	122,57	122,57	99,65	87,08	88,39	100,53	94,17
SATSUMA	Valencia	Clausellina/Okitsu	I	1x-3	88,43	88,43	88,43	88,43	88,43	--	--	88,43
	Valencia	Owari	I	1x-3	83,24	83,24	83,24	83,24	83,24	--	--	83,24

FRUTAS DE PEPITA

PRODUCTO	MERCADO	VARIEDAD O TIPO	CAT.	CALIBRE	DIA/MES							
					18/11	19/11	20/11	21/11	22/11	23/11	24/11	PMPS
MANZANA	Gerona	Fuji	I	65-80	137,80	137,80	137,80	137,80	137,80	--	--	137,80
	Lérida	Fuji	I	65-80	90,00	90,00	90,48	90,00	90,40	--	--	90,16
	Navarra	Fuji	I	65-80	129,50	129,50	129,50	129,50	129,50	--	--	129,50
	Gerona	Gala	I	65-80	117,89	117,89	117,89	117,89	117,89	--	--	117,89
	Lérida	Gala	I	65-80	100,82	104,19	104,78	103,19	104,43	--	--	103,47
	Zaragoza	Gala	I	65-80	105,29	105,29	105,29	105,29	105,29	--	--	105,29
	Gerona	Golden Delicious	I	65-80	116,57	116,57	116,57	116,57	116,57	--	--	116,57
	Lérida	Golden Delicious	I	65-80	101,160	107,830	106,400	109,110	106,750	--	--	106,260
	Navarra	Golden Delicious	I	65-80	98,000	98,000	98,000	98,000	98,000	--	--	98,000
	Zaragoza	Golden Delicious	I	65-80	90,880	90,880	90,880	90,880	90,880	--	--	90,880
	Gerona	Granny Smith	I	65-80	106,980	106,980	106,980	106,980	106,980	--	--	106,980
	Lérida	Granny Smith	I	65-80	89,00	89,00	89,00	89,00	89,00	--	--	89,00
	Zaragoza	Granny Smith	I	65-80	110,00	110,00	110,00	110,00	110,00	--	--	110,00
	Gerona	Red Delicious	I	65-80	134,00	134,00	134,00	134,00	134,00	--	--	134,00
	Zaragoza	Reineta	I	65-80	109,09	109,09	109,09	109,09	109,09	--	--	109,09
	Zaragoza	Verde Doncella	I	65-80	123,50	123,50	123,50	123,50	123,50	--	--	123,50
PERA	Lérida	Blanquilla	I	55-60	99,00	99,00	99,00	99,00	99,00	--	--	99,00
	Navarra	Blanquilla	I	55-60	94,00	94,00	94,00	94,00	94,00	--	--	94,00
	Zaragoza	Blanquilla	I	55-60	129,81	129,81	129,81	129,81	129,81	--	--	129,81
	La Rioja	Conferencia	I	60-65+	200,00	200,00	200,00	200,00	200,00	--	--	200,00
	León	Conferencia	I	60-65+	80,00	80,00	80,00	80,00	80,00	--	--	80,00
	Lérida	Conferencia	I	60-65+	139,40	143,15	139,54	141,70	144,21	--	--	141,33
	Zaragoza	Conferencia	I	60-65+	115,39	115,39	115,39	115,39	115,39	--	--	115,39
	Lérida	Ercolini	I	50-60	125,00	125,00	125,00	125,00	125,00	--	--	125,00
	Lérida	Limonera	I	50-60	105,00	119,38	119,49	117,11	121,43	--	--	119,27
	Zaragoza	Limonera	I	50-60	127,66	127,66	127,66	127,66	127,66	--	--	127,66

FRUTAS DE HUESO

PRODUCTO	MERCADO	VARIEDAD O TIPO	CAT.	CALIBRE	DIA/MES							
					18/11	19/11	20/11	21/11	22/11	23/11	24/11	PMPS
CIRUELA	Lérida	Todos los tipos y variedades	-	35 mm ó superior	160,67	160,67	160,67	160,67	160,67	--	--	160,67

OTRAS FRUTAS

PRODUCTO	MERCADO	VARIEDAD O TIPO	CAT.	CALIBRE	DIA/MES							
					18/11	19/11	20/11	21/11	22/11	23/11	24/11	PMPS
AGUACATE	Granada	Hass	-	-	275,00	275,00	275,00	275,00	275,00	--	--	275,00
UVA DE MESA	Alicante	Aledo	I	-	224,40	224,40	224,40	224,40	224,40	--	--	224,40
	Alicante	Red Globe	I	-	185,00	185,00	185,00	185,00	185,00	--	--	185,00
	Murcia	Todas las variedades sin pepitas	I	-	175,00	170,00	170,00	175,00	182,00	--	--	174,66

3.1.2. Precios de Producción de Frutas en el Mercado Interior: Precios Medios Ponderados Semanales Nacionales

Referencia: Reglamento Delegado (UE) 2017/891 de la Comisión, de 13 de marzo (DOUE de 25 de mayo). Art. 55 y Anexo VI
Precios a la salida del centro de acondicionamiento de productos seleccionados, embalados y, en su caso, en palés (€/100kg peso neto)

CÍTRICOS

PRODUCTO	MERCADO	VARIEDAD O TIPO	CAT.	CALIBRE	PRECIO MEDIO PONDERADO SEMANAL NACIONAL Semana 47- 2024: 18/11 -24/11
CLEMENTINA	ESPAÑA	Todas las variedades	I	1x-3	113,06
LIMÓN	ESPAÑA	Todas las variedades	I	3-4	121,26
MANDARINA	ESPAÑA	Todas las variedades	I	1-2	123,19
NARANJA	ESPAÑA	Navelina	I	3-6	76,22
	ESPAÑA	Salustiana	I	3-6	93,05
SATSUMA	ESPAÑA	Todas las variedades	I	1x-3	84,36

FRUTAS DE PEPITA

PRODUCTO	MERCADO	VARIEDAD O TIPO	CAT.	CALIBRE mm	PRECIO MEDIO PONDERADO SEMANAL NACIONAL Semana 47- 2024: 18/11 -24/11
MANZANA	ESPAÑA	Fuji	I	65-80	105,30
	ESPAÑA	Gala	I	65-80	104,00
	ESPAÑA	Golden Delicious	I	65-80	107,01
	ESPAÑA	Granny Smith	I	65-80	102,51
	ESPAÑA	Red Delicious y demás Var. Rojas	I	65-80	134,00
PERA	ESPAÑA	Blanquilla	I	55-60	113
	ESPAÑA	Conferencia	I	60-65+	154,98

FRUTAS DE HUESO

PRODUCTO	MERCADO	VARIEDAD O TIPO	CAT.	CALIBRE	PRECIO MEDIO PONDERADO SEMANAL NACIONAL Semana 47- 2024: 18/11 -24/11
CIRUELA	ESPAÑA	Todos los tipos y variedades	-	35 mm ó superior	160,67

OTRAS FRUTAS

PRODUCTO	MERCADO	VARIEDAD O TIPO	CAT.	CALIBRE	PRECIO MEDIO PONDERADO SEMANAL NACIONAL Semana 47- 2024: 18/11 -24/11
AGUACATE	ESPAÑA	Hass	-	-	275,00
UVA DE MESA	ESPAÑA	Todas las variedades con pepitas	I	-	221,24
	ESPAÑA	Todas las variedades sin pepitas	I	-	174,66

3.2. PRECIOS DE PRODUCCIÓN EN EL MERCADO INTERIOR: PRODUCTOS HORTÍCOLAS

3.2.1. Precios de Producción de Hortalizas en el Mercado Interior:
Precios diarios y Precios Medios Ponderados Semanales en mercados representativos provinciales.

Precios a la salida del centro de acondicionamiento de productos seleccionados, embalados y, en su caso, en palés (C/100 kg peso neto)

HORTALIZAS (I)

PRODUCTO	MERCADO	VARIEDAD O TIPO	CAT.	CALIBRE	DIA/MES							PMPS		
					18/11	19/11	20/11	21/11	22/11	23/11	24/11			
ACELGA	Lugo	Todos los tipos y variedades	-	-	200,00	200,00	200,00	200,00	200,00	200,00	--	--	200,00	
	Madrid	Todos los tipos y variedades	-	-	85,00	85,00	85,00	85,00	85,00	--	--	--	85,00	
	Navarra	Todos los tipos y variedades	-	-	90,00	90,00	90,00	90,00	90,00	--	--	--	90,00	
AJO	Ciudad Real	Blanco	-	50-60 mm	232,00	232,00	232,00	228,39	228,39	--	--	--	230,56	
	Cuenca	Blanco	-	50-60 mm	170,00	170,00	170,00	170,00	170,00	--	--	--	170,00	
	Toledo	Blanco	-	50-60 mm	216,00	216,00	216,00	216,00	216,00	--	--	--	216,00	
	Ciudad Real	Morado	-	50-80 mm	253,27	253,27	253,27	241,01	241,01	--	--	--	248,37	
	Córdoba	Morado	-	50-80 mm	323,61	323,61	323,61	323,61	323,61	--	--	--	323,61	
	Cuenca	Morado	-	50-80 mm	280,50	280,50	280,50	280,50	280,50	--	--	--	280,50	
	Madrid	Morado	-	50-80 mm	350,00	350,00	350,00	350,00	350,00	--	--	--	350,00	
	Toledo	Morado	-	50-80 mm	245,00	245,00	245,00	245,00	245,00	--	--	--	245,00	
	Albacete	Primavera	-	50-60 mm	265,00	265,00	265,00	265,00	265,00	--	--	--	265,00	
	Ciudad Real	Primavera	-	50-60 mm	217,53	217,53	217,53	230,52	230,52	--	--	--	222,73	
	Córdoba	Primavera	-	50-60 mm	338,12	338,12	338,12	338,12	338,12	--	--	--	338,12	
	Cuenca	Primavera	-	50-60 mm	150,00	150,00	150,00	150,00	150,00	--	--	--	150,00	
	Toledo	Primavera	-	50-60 mm	202,00	202,00	202,00	202,00	202,00	--	--	--	202,00	
	ALCACHOFA	Murcia	Todos los tipos y variedades	-	-	269,00	195,00	195,00	195,00	120,00	--	--	--	193,12
		Navarra	Todos los tipos y variedades	-	-	309,00	309,00	309,00	309,00	309,00	--	--	--	309,00
APIO	Murcia	Verde	-	-	63,00	63,00	73,00	70,00	77,00	--	--	--	69,35	
BERENJENA	Almería	Todos los tipos y variedades	-	40+/70+	112,40	101,86	87,20	78,00	76,09	84,75	--	--	92,23	
	Málaga	Todos los tipos y variedades	-	40+/70+	125,00	125,00	125,00	125,00	125,00	--	--	--	125,00	
BRÓCOLI	Murcia	Todos los tipos y variedades	-	-	150,00	130,00	130,00	126,00	126,00	--	--	--	131,57	
	Navarra	Todos los tipos y variedades	-	-	95,00	95,00	95,00	95,00	95,00	--	--	--	95,00	
CALABACÍN	Almería	Todas las variedades	-	14-21 g	63,00	56,50	58,00	58,50	58,00	63,00	--	--	59,42	
	Murcia	Todas las variedades	-	14-21 g	106,00	96,00	84,00	96,00	84,00	--	--	--	92,72	
CEBOLLA	Albacete	Todos los tipos y variedades	-	40-80	19,50	19,50	19,50	19,50	19,50	--	--	--	19,50	
	Ávila	Todos los tipos y variedades	-	40-80	14,00	14,00	14,00	14,00	14,00	--	--	--	14,00	
	Ciudad Real	Todos los tipos y variedades	-	40-80	35,94	36,82	36,54	37,98	38,22	--	--	--	37,10	
	Cuenca	Todos los tipos y variedades	-	40-80	58,00	58,00	58,00	58,00	58,00	--	--	--	58,00	
	Lérida	Todos los tipos y variedades	-	40-80	29,40	29,40	29,40	29,40	29,40	--	--	--	29,40	
	Madrid	Todos los tipos y variedades	-	40-80	65,00	65,00	65,00	65,00	65,00	--	--	--	65,00	
	Segovia	Todos los tipos y variedades	-	40-80	46,00	46,00	46,00	46,00	46,00	--	--	--	46,00	
	Toledo	Todos los tipos y variedades	-	40-80	90,90	90,90	91,90	90,90	90,90	--	--	--	91,10	
CHAMPIÑÓN	Albacete	Cerrado	-	30-65 mm	194,30	194,30	194,30	194,30	194,30	--	--	--	194,30	
	Cuenca	Cerrado	-	30-65 mm	188,85	188,85	188,85	188,85	188,85	--	--	--	188,85	
	La Rioja	Cerrado	-	30-65 mm	337,00	337,00	337,00	337,00	337,00	--	--	--	337,00	
	Navarra	Cerrado	-	30-65 mm	360,00	360,00	360,00	360,00	360,00	--	--	--	360,00	
COLIFLOR	Barcelona	Todos los tipos y variedades	-	16-20 cm	80,80	80,80	80,80	80,80	80,80	--	--	--	80,80	
	Ciudad Real	Todos los tipos y variedades	-	16-20 cm	87,94	87,32	86,11	85,59	85,61	--	--	--	86,51	
	Granada	Todos los tipos y variedades	-	16-20 cm	75,43	75,43	75,43	75,43	75,43	--	--	--	75,43	
	La Rioja	Todos los tipos y variedades	-	16-20 cm	50,55	50,55	50,55	50,55	50,55	--	--	--	50,55	
	Murcia	Todos los tipos y variedades	-	16-20 cm	160,00	160,00	160,00	120,00	150,00	--	--	--	150,59	
	Navarra	Todos los tipos y variedades	-	16-20 cm	85,00	85,00	85,00	85,00	85,00	--	--	--	85,00	
	Toledo	Todos los tipos y variedades	-	16-20 cm	104,00	104,00	99,00	98,00	97,90	--	--	--	100,58	

Precios a la salida del centro de acondicionamiento de productos seleccionados, embalados y, en su caso, en palés (C/100 kg peso neto)

HORTALIZAS (y II)

PRODUCTO	MERCADO	VARIEDAD O TIPO	CAT.	CALIBRE	DÍA/MES							
					18/11	19/11	20/11	21/11	22/11	23/11	24/11	PMPS
COL-REPOLLO	Málaga	Hoja lisa	-	-	70,00	70,00	70,00	70,00	70,00	--	--	70,00
	Murcia	Hoja lisa	-	-	140,00	130,00	120,00	110,00	120,00	--	--	125,02
	Barcelona	Todos los tipos y variedades	-	-	86,36	86,36	86,36	86,36	86,36	--	--	86,36
	La Coruña	Todos los tipos y variedades	-	-	225,00	225,00	225,00	225,00	225,00	--	--	225,00
	León	Todos los tipos y variedades	-	-	52,00	52,00	52,00	52,00	52,00	--	--	52,00
	Lugo	Todos los tipos y variedades	-	-	141,00	141,00	141,00	141,00	141,00	--	--	141,00
	Madrid	Todos los tipos y variedades	-	-	85,00	85,00	85,00	85,00	85,00	--	--	85,00
	Navarra	Todos los tipos y variedades	-	-	73,00	73,00	73,00	73,00	73,00	--	--	73,00
	Orense	Todos los tipos y variedades	-	-	198,00	198,00	198,00	198,00	198,00	--	--	198,00
	Pontevedra	Todos los tipos y variedades	-	-	198,08	198,08	198,08	198,08	198,08	--	--	198,08
	Segovia	Todos los tipos y variedades	-	-	52,00	52,00	52,00	52,00	52,00	--	--	52,00
ESCAROLA	Navarra	Todos los tipos y variedades	-	-	213,00	213,00	213,00	213,00	213,00	--	--	213,00
	Toledo	Todos los tipos y variedades	-	-	61,60	61,60	61,60	61,60	61,60	--	--	61,60
	Murcia	Lisa	-	-	76,00	76,00	80,00	80,00	84,00	--	--	79,72
ESPINACA	Murcia	Todos los tipos y variedades	-	-	139,00	144,00	139,00	149,00	149,00	--	--	144,30
	Segovia	Todos los tipos y variedades	-	-	50,00	50,00	50,00	50,00	50,00	--	--	50,00
JUDÍA VERDE	Almería	Plana	-	-	294,75	306,00	312,75	296,00	344,00	380,00	--	315,04
	Granada	Plana	-	-	282,00	329,00	302,00	295,00	308,00	335,00	--	304,63
	Málaga	Plana	-	-	390,00	390,00	390,00	390,00	390,00	--	--	390,00
	Lérida	Todos los tipos y variedades	-	-	429,50	429,50	429,50	429,50	429,50	--	--	429,50
LECHUGA	Murcia	Baby	I	-	130,00	100,00	110,00	110,00	90,00	--	--	107,84
	Murcia	Iceberg	I	400g y +	112,00	112,00	120,00	120,00	100,00	--	--	112,67
	Murcia	Romana	I	400g y +	110,00	105,00	90,00	90,00	80,00	--	--	94,80
	Lérida	Todos los tipos y variedades	I	400g y +	97,83	97,83	97,83	97,83	97,83	--	--	97,83
	Navarra	Todos los tipos y variedades	I	400g y +	178,00	178,00	178,00	178,00	178,00	--	--	178,00
	Segovia	Todos los tipos y variedades	I	400g y +	60,00	60,00	60,00	60,00	60,00	--	--	60,00
	Toledo	Todos los tipos y variedades	I	400g y +	49,00	49,00	49,00	49,00	49,00	--	--	49,00
PEPINO	Almería	De Almería	-	350-500 g	44,24	39,44	39,36	38,39	36,25	36,46	--	38,92
	Granada	De Almería	-	350-500 g	72,00	66,00	69,00	65,00	61,00	58,00	--	66,16
	Almería	Español	-	-	82,00	70,00	65,00	72,00	76,00	103,00	--	76,30
	Madrid	Español	-	-	115,00	115,00	115,00	115,00	115,00	--	--	115,00
	Murcia	Español	-	-	123,00	123,00	115,00	115,00	90,00	--	--	113,55
PIMIENTO	Almería	Cuadrado Color (rojo o amarillo)	I	70 mm y +	100,49	90,71	84,60	84,17	86,41	88,95	--	89,19
	Granada	Cuadrado Color (rojo o amarillo)	I	70 mm y +	155,13	146,00	154,00	135,44	149,00	--	--	150,11
	Almería	Cuadrado Verde	I	70 mm y +	87,00	90,00	94,00	88,00	107,00	110,00	--	94,59
	Almería	Italiano Verde	I	40 mm y +	123,00	150,00	128,00	109,00	119,00	104,00	--	122,45
	Ciudad Real	Italiano Verde	I	40 mm y +	151,04	148,33	146,17	145,96	146,48	--	--	147,60
	Málaga	Italiano Verde	I	40 mm y +	110,00	110,00	110,00	110,00	110,00	--	--	110,00
PUERRO	Barcelona	Todos los tipos y variedades	-	-	127,50	127,50	127,50	127,50	127,50	--	--	127,50
	León	Todos los tipos y variedades	-	-	101,00	101,00	101,00	101,00	101,00	--	--	101,00
	Navarra	Todos los tipos y variedades	-	-	125,00	125,00	125,00	125,00	125,00	--	--	125,00
	Pontevedra	Todos los tipos y variedades	-	-	152,30	152,30	152,30	152,30	152,30	--	--	152,30
	Segovia	Todos los tipos y variedades	-	-	103,00	103,00	103,00	103,00	103,00	--	--	103,00
	Toledo	Todos los tipos y variedades	-	-	177,40	177,40	177,40	177,40	177,40	--	--	177,40
TOMATE	Almería	Cereza	I	-	--	184,00	161,00	144,00	125,00	140,00	--	154,97
	Granada	Cereza	I	-	171,75	171,75	171,75	171,75	171,75	--	--	171,75
	Málaga	Cereza	I	-	242,97	242,97	242,97	242,97	242,97	--	--	242,97
	Murcia	Cereza	I	-	245,00	245,00	235,00	225,00	225,00	--	--	234,03
	Almería	Racimo	I	-	--	133,00	121,00	122,00	95,00	91,00	--	113,53
	Barcelona	Racimo	I	-	150,00	150,00	150,00	150,00	150,00	--	--	150,00
	Almería	Redondo	I	57-100mm	118,00	117,50	102,50	98,00	90,50	87,00	--	104,89
	Ciudad Real	Redondo	I	57-100mm	121,14	116,84	114,58	115,49	115,40	--	--	116,69
	Granada	Redondo	I	57-100mm	135,00	135,00	135,00	135,00	135,00	--	--	135,00
	Murcia	Redondo	I	57-100mm	71,00	71,00	119,00	119,00	166,00	--	--	111,33
ZANAHORIA	Cádiz	Todos los tipos y variedades	-	-	90,80	90,80	90,80	90,80	90,80	--	--	90,80
	Segovia	Todos los tipos y variedades	-	-	46,00	46,00	46,00	46,00	46,00	--	--	46,00
	Toledo	Todos los tipos y variedades	-	-	47,80	47,80	47,80	47,80	47,80	--	--	47,80
	Valladolid	Todos los tipos y variedades	-	-	43,00	43,00	43,00	43,00	43,00	--	--	43,00

3.2.2. Precios de Producción de Hortícolas en el Mercado Interior: Precios Medios Ponderados Semanales Nacionales

Referencia: Reglamento Delegado (UE) 2017/891 de la Comisión, de 13 de marzo (DOUE de 25 de mayo). Art. 55 y Anexo VI

Precios a la salida del centro de acondicionamiento de productos seleccionados, embalados y, en su caso, en palés (€/100kg peso neto)

HORTALIZAS

PRODUCTO	MERCADO	VARIEDAD O TIPO	CAT.	CALIBRE	PRECIO MEDIO PONDERADO SEMANAL NACIONAL Semana 47- 2024: 18/11 -24/11
AJO	ESPAÑA	Blanco	-	50-60 mm	224,65
	ESPAÑA	Morado	-	50-80 mm	262,05
	ESPAÑA	Primavera	-	50-60 mm	244,11
BERENJENA	ESPAÑA	Todos los tipos y variedades	-	40+ /70+	93,11
CALABACÍN	ESPAÑA	Todos los tipos y variedades	-	14-21	59,77
CEBOLLA	ESPAÑA	Todos los tipos y variedades	-	40-80	34,88
CHAMPIÑÓN	ESPAÑA	Cerrado	-	Medio (30-65 mm)	227,91
COLIFLOR	ESPAÑA	Todos los tipos y variedades	-	16-20 cm	86,70
COL-REPOLLO	ESPAÑA	Todos los tipos y variedades	-	-	157,82
JUDÍA VERDE	ESPAÑA	Todos los tipos y variedades	-	-	321,44
LECHUGA	ESPAÑA	Todos los tipos y variedades	I	400 g o superior	105,98
PEPINO	ESPAÑA	Variedades lisas	-	350-500 g	49,34
PIMIENTO	ESPAÑA	Todos los tipos y variedades	I	40 mm y +	100,69
PUERRO	ESPAÑA	Todos los tipos y variedades	-	-	105,77
TOMATE	ESPAÑA	Cereza	I	-	195,59
	ESPAÑA	Racimo	I	-	113,69
	ESPAÑA	Redondo	I	57-100mm	109,00
ZANAHORIA	ESPAÑA	Todos los tipos y variedades	-	-	46,25

4. PRECIOS REPRESENTATIVOS DE PRODUCTOS GANADEROS

4.1. PRECIOS REPRESENTATIVOS DE PRODUCTOS GANADEROS: BOVINO

4.1.1. Precios Medios Nacionales de Canales de Bovino Pesado

PRECIO MEDIO NACIONAL (€/100kg Canal) DE CANALES DE BOVINO PESADO SEGÚN MODELO COMUNITARIO
DE CLASIFICACIÓN R 2017/1182, R 2017/1184, RD 815/2018 (Euro/100kg canal)

CATEGORÍA	CLASE DE CONFORMACIÓN Y DE ESTADO DE ENGRASAMIENTO	Semana 46 11/11 - 17/11 2024	Semana 47 18/11 - 24/11 2024	Variación €
Categoría A: Canales de machos jóvenes sin castrar de más de un año y menos de dos	Muy buena y poco cubierta (U-2)	608,22	607,32	-0,90
	Muy buena y cubierta (U-3)	607,61	597,52	-10,09
	Precio medio ponderado Categoría U	608,04	604,39	-3,65
	Buena y poco cubierta (R-2)	575,59	595,46	19,87
	Buena y cubierta (R-3)	580,04	585,16	5,12
	Precio medio ponderado Categoría R	577,31	591,48	14,17
	Menos buena y poco cubierta (O-2)	517,21	550,19	32,98
	Menos buena y cubierta (O-3)	542,57	541,89	-0,68
Precio medio ponderado Categoría O	526,63	547,11	20,48	
Categoría D: Canales de hembras que hayan parido	Mediocre y poco cubierta (P-2)	360,36	359,98	-0,38
	Mediocre y cubierta (P-3)	363,22	371,95	8,73
	Precio medio ponderado Categoría P	360,44	361,79	1,35
	Buena y cubierta (R-3)	417,06	437,15	20,09
	Buena y grasa (R-4)	495,74	507,46	11,72
	Precio medio ponderado Categoría R	432,33	450,80	18,47
	Menos buena y poco cubierta (O-2)	376,27	395,76	19,49
	Menos buena y cubierta (O-3)	406,10	412,00	5,90
Menos buena y grasa (O-4)	518,43	504,64	-13,79	
Precio medio ponderado Categoría O	408,08	416,62	8,54	
Categoría E: Canales de otras hembras (de 12 meses o más)	Muy buena y poco cubierta (U-2)	608,98	600,91	-8,07
	Muy buena y cubierta (U-3)	591,19	594,79	3,60
	Precio medio ponderado Categoría U	596,97	596,77	-0,20
	Buena y poco cubierta (R-2)	588,55	582,12	-6,43
	Buena y cubierta (R-3)	594,97	592,38	-2,59
	Buena y grasa (R-4)	545,61	556,13	10,52
	Precio medio ponderado Categoría R	588,14	585,81	-2,33
	Menos buena y poco cubierta (O-2)	467,98	441,80	-26,18
Menos buena y cubierta (O-3)	523,19	497,75	-25,44	
Menos buena y grasa (O-4)	500,94	504,26	3,32	
Precio medio ponderado Categoría O	506,71	483,30	-23,41	
Categoría Z: Canales de animales desde 8 a menos de 12 meses	Muy buena y poco cubierta (U-2)	607,25	609,07	1,82
	Muy buena y cubierta (U-3)	595,72	592,00	-3,72
	Precio medio ponderado Categoría U	600,91	599,68	-1,23
	Buena y poco cubierta (R-2)	592,41	596,40	3,99
	Buena y cubierta (R-3)	587,71	587,38	-0,33
	Precio medio ponderado Categoría R	589,20	590,09	0,89
	Menos buena y poco cubierta (O-2)	509,19	531,81	22,62
	Menos buena y cubierta (O-3)	536,83	540,83	4,00
Precio medio ponderado Categoría O	517,03	534,29	17,26	

4.1.2. Precios Medios Nacionales del Bovino Vivo

R 2017/1182, R 2017/1184 (Euro/100 kg vivo)

BOVINO VIVO	Semana 46 11/11 - 17/11 2024	Semana 47 18/11 - 24/11 2024	Variación €
Machos hasta 480 Kg. vivo	328,44	329,58	1,14
Machos de más de 480 kg. vivo	315,81	318,31	2,50
Hembras que hayan parido	188,80	190,32	1,52
Otras hembras de hasta 380 Kg. vivo	341,02	344,66	3,64
Otras hembras de más de 380 Kg. vivo	333,78	336,88	3,10

4.1.3. Precios Medios Nacionales de Otros Animales de la Especie Bovina

OTROS BOVINOS	Semana 46 11/11 - 17/11 2024	Semana 47 18/11 - 24/11 2024	Variación €
TERNEROS DE 8 DÍAS A 4 SEMANA (Euro/cabeza)			
Macho frisón	133,76	135,74	1,98
Macho cruzado	244,65	247,55	2,90
Hembra frisón	114,91	100,25	-14,66
Hembra cruzado	199,05	202,24	3,19
<i>Media ponderada nacional (Euro/Cabeza)</i>	180,32	181,83	1,51
TERNEROS DE 6 HASTA 12 MESES (Euro/100kg vivo)			
Macho frisón (base 200 kg)	262,99	267,58	4,59
Macho cruzado (base 200 kg)	459,36	464,02	4,66
Hembra frisón (base 200 kg)	270,00	270,00	0,00
Hembra cruzado (base 200 kg)	338,55	343,23	4,68
<i>Media ponderada nacional (Euro/100kg vivo)</i>	404,84	409,50	4,66

4.2. PRECIOS REPRESENTATIVOS DE PRODUCTOS GANADEROS: OVINO

4.2.1. Precios Medios Nacionales de Canales de Ovino Frescas o Refrigeradas

R 2017/1182, R 2017/1184 (Euro/100 kg canal)

CORDEROS I Y II	Semana 46 11/11 - 17/11 2024	Semana 47 18/11 - 24/11 2024	Variación €
Corderos I (12 a 13 kg/canal)	973,45	991,75	18,30
Corderos II (13,1 a 16 kg/canal)	921,46	945,43	23,97
<i>Media ponderada</i>	947,46	968,59	21,13

PRECIOS MEDIOS DE CANALES DE OVINO FRESCAS O REFRIGERADAS EN LOS MERCADOS NACIONALES REPRESENTATIVOS

MERCADO REPRESENTATIVO - Cordero 9-19 kg	Semana 46 11/11 - 17/11 2024	Semana 47 18/11 - 24/11 2024	Variación €
Barcelona	1.136,22	1.136,90	0,68
Madrid	1.058,42	1.058,42	0,00
Valencia	969,06	1.013,44	44,38
Albacete	1.029,39	1.048,59	19,20
Extremadura	1.015,33	1.038,32	22,99
Segovia	964,67	963,41	-1,26
Toledo	968,48	999,62	31,14
Zaragoza	997,47	1.031,60	34,13
<i>Media ponderada</i>	1.001,85	1.020,48	18,63

4.3. PRECIOS REPRESENTATIVOS DE PRODUCTOS GANADEROS: PORCINO

4.3.1. Precios Medios de Canales de Porcino de Capa Blanca

CLASIFICACIÓN EUROP R 2017/1182, R 2017/1184 (Euro/100kg canal)

	Clase S (>60% contenido magro)			Clase E (60%-55% contenido magro)			Clase U (55%-50% contenido magro)		
	Semana 46 11/11 - 17/11 2024	Semana 47 18/11 - 24/11 2024	Variación C	Semana 46 11/11 - 17/11 2024	Semana 47 18/11 - 24/11 2024	Variación C	Semana 46 11/11 - 17/11 2024	Semana 47 18/11 - 24/11 2024	Variación C
PRECIO MEDIO NACIONAL	201,64	201,16	-0,48	196,35	195,05	-1,30	201,66	201,03	-0,63

	Clase R (50%-45% contenido magro)			Clase O (45%-40% contenido magro)			Clase P (<40% contenido magro)		
	Semana 46 11/11 - 17/11 2024	Semana 47 18/11 - 24/11 2024	Variación C	Semana 46 11/11 - 17/11 2024	Semana 47 18/11 - 24/11 2024	Variación C	Semana 46 11/11 - 17/11 2024	Semana 47 18/11 - 24/11 2024	Variación C
PRECIO MEDIO NACIONAL	201,13	201,17	0,04	197,56	198,99	1,43	197,56	197,52	-0,04

4.3.2. Precios Medios en Mercados Representativos Provinciales de Porcino Cebado (*)

MERCADO REPRESENTATIVO	SELECTO (nivel menor de grasa)			NORMAL (nivel normal de grasa)			GRASO (nivel mayor de grasa)		
	Semana 46 11/11 - 17/11 2024	Semana 47 18/11 - 24/11 2024	Variación C	Semana 46 11/11 - 17/11 2024	Semana 47 18/11 - 24/11 2024	Variación C	Semana 46 11/11 - 17/11 2024	Semana 47 18/11 - 24/11 2024	Variación C
Barcelona	-	-	-	1,63	1,63	0,00	1,60	1,60	0,00
Huesca	1,58	1,58	0,00	1,56	1,56	0,00	1,54	1,54	0,00
Lleida	1,58	1,58	0,00	1,56	1,56	0,00	1,55	1,55	0,00
Murcia	1,60	1,61	0,01	1,59	1,60	0,01	1,58	1,59	0,01
Pontevedra	1,60	1,60	0,00	1,57	1,57	0,00	2,04	2,04	0,00
Salamanca	1,56	1,54	-0,02	1,54	1,54	0,00	1,62	1,62	0,00
Segovia	1,58	1,58	0,00	1,56	1,56	0,00	1,86	1,86	0,00
Zaragoza	1,61	1,61	0,00	1,57	1,56	-0,01	1,56	1,55	-0,01

(*) En Euro/kg vivo

4.3.3. Precios Medios de Porcino Precoz, Lechones y Otras Calidades

(Euro/100kg vivo)

CERDAS DE DESVIEJE	Semana 46 11/11 - 17/11 2024	Semana 47 18/11 - 24/11 2024	Variación €
Cerdas de Desvieje	67,69	67,69	0,00
CERDOS CEBADOS			
Categoría U	155,28	154,80	-0,48
LECHONES			
Lleida.Base 20kg de peso.	230,00	235,00	5,00
Segovia.Base 20kg de peso.	280,00	280,00	0,00
Media nacional. Calidad Normal. Base 20 kg de	261,81	263,82	2,01

4.3.4. Precios Medios de Porcino: Tronco Ibérico

(Euro/100kg vivo)

TOSTONES	Semana 46 11/11 - 17/11 2024	Semana 47 18/11 - 24/11 2024	Variación €
De 5 a 9 kilos	641,43	658,57	17,14
De 9 a 12 kilos	905,71	914,29	8,58
LECHONES			
Lechón Ibérico Cruzado Base 23 kg	561,80	566,66	4,86
MARRANOS			
Marranos Ibéricos de 35 a 60 kg	420,00	397,93	-22,07
PRIMALES			
Primales Ibéricos de 60 a 100 kg	371,03	371,03	0,00
CERDO CEBADO			
Cerdo Cebado (Intensivo)	264,93	265,29	0,36
Cerdo Cebado de Campo (Extensivo)	300,40	300,54	0,14
Cerdo Cebado de Bellota 100% Ibérico	--	--	--
DESVIEJE			
Reproductores de desvieje	191,30	191,30	0,00
REPRODUCTORES			
Reproductores >6 meses	418,00	418,00	0,00
CASTRONAS			
Castronas	126,09	126,09	0,00

Denominaciones de acuerdo con la Norma de Calidad (RD 4/2014)

Para información sobre precios de productos agrícolas y ganaderos en otros Estados Miembros de la UE:

<https://agridata.ec.europa.eu/extensions/DataPortal/prices.html>



MINISTERIO
DE AGRICULTURA, PESCA
Y ALIMENTACIÓN