

PRECIOS COYUNTURALES



SEMANA 43 – 2024

Del 21 de al 27 de octubre



SUBSECRETARÍA

Subdirección General de Análisis, Coordinación y Estadística

sgapc@mapa.es

<https://www.mapa.gob.es/es/estadistica/temas/>

Publicación elaborada por la
Subsecretaría
Subdirección General de Análisis, Coordinación y Estadística

**MINISTERIO
DE AGRICULTURA, PESCA
Y ALIMENTACIÓN**

© Ministerio de Agricultura, Pesca y Alimentación
Secretaría General Técnica
Centro de Publicaciones
Catálogo de Publicaciones de la Administración General del Estado:
<https://cpage.mpr.gob.es/>

N.I.P.O.: 003190900

Se permite la utilización, copia o reproducción de los datos de este Boletín siempre que se cite expresamente su procedencia.

Índice:

| | PÁGINA |
|---|-----------|
| PRECIOS MEDIOS NACIONALES..... | 4 |
| PRECIOS MEDIOS NACIONALES DE PRODUCTOS AGRÍCOLAS..... | 4 - 6 |
| PRECIOS MEDIOS NACIONALES DE PRODUCTOS GANADEROS..... | 7 - 8 |
| PRECIOS EN MERCADOS REPRESENTATIVOS DE CEREALES, VINOS Y ACEITES..... | 9 |
| PRECIOS MEDIOS EN MERCADOS REPRESENTATIVOS DE CEREALES..... | 9 - 11 |
| PRECIOS MEDIOS EN MERCADOS REPRESENTATIVOS DE VINOS..... | 12 |
| PRECIOS MEDIOS EN MERCADOS REPRESENTATIVOS DE ACEITES..... | 13 |
| PRECIOS DE PRODUCCIÓN DE FRUTAS Y HORTALIZAS EN EL MERCADO INTERIOR..... | 14 |
| PRECIOS DE PRODUCCIÓN EN EL MERCADO INTERIOR: FRUTAS..... | 14 |
| PRECIOS DE PRODUCCIÓN EN EL MERCADO INTERIOR: PRODUCTOS HORTÍCOLAS..... | 16 - 17 |
| PRECIOS REPRESENTATIVOS DE PRODUCTOS GANADEROS..... | 18 |
| PRECIOS REPRESENTATIVOS DE PRODUCTOS GANADEROS: BOVINO..... | 18 |
| PRECIOS REPRESENTATIVOS DE PRODUCTOS GANADEROS: OVINO..... | 19 |
| PRECIOS REPRESENTATIVOS DE PRODUCTOS GANADEROS: PORCINO..... | 20 - 21 |



1. PRECIOS MEDIOS NACIONALES

1.1. PRECIOS MEDIOS NACIONALES DE PRODUCTOS AGRÍCOLAS

| 1.1.1. Precios Medios Nacionales de Cereales, Arroz, Oleaginosas, Tortas, Proteicos, Vinos y Aceites. | | | | | |
|---|--|------------------------------------|------------------------------------|-------------------------------|---------------------------|
| PRODUCTOS AGRÍCOLAS (especificaciones) | | Semana 42 14/10 - 20/10 2024 | Semana 43 21/10 - 27/10 2024 | Variación semanal euros | Variación semanal % |
| CEREALES | | | | | |
| (1) | Trigo blando panificable (€/t) | 231,10 | 230,07 | -1,03 | -0,45 |
| (1) | Trigo duro (€/t) | 283,74 | 283,39 | -0,35 | -0,12 |
| (1) | Cebada pienso (€/t) | 211,28 | 210,27 | -1,01 | -0,48 |
| (1) | Cebada malta (€/t) | 229,91 | 232,71 | 2,80 | 1,22 |
| (1) | Maíz grano (€/t) | 236,20 | 235,81 | -0,39 | -0,17 |
| ARROZ | | | | | |
| (2) | Arroz cáscara japónica (€/t) | 504,05 | 504,01 | -0,04 | -0,01 |
| (2) | Arroz cáscara índica (€/t) | 400,00 | 400,00 | 0,00 | 0,00 |
| (3) | Arroz blanco japónica (€/t) | 1216,96 | 1213,39 | -3,57 | -0,29 |
| (3) | Arroz blanco índica (€/t) | 1150,00 | 1150,00 | 0,00 | 0,00 |
| (3) | Arroz blanco vaporizado (€/t) | 1075,00 | 1075,00 | 0,00 | 0,00 |
| (3) | Arroz partido (€/t) | 520,30 | 507,96 | -12,34 | -2,37 |
| SEMILLAS OLEAGINOSAS | | | | | |
| (4) | Pipa de girasol alto oleico (€/t) | 481,94 | 487,14 | 5,20 | 1,08 |
| (4) | Pipa de girasol convencional (€/t) | 414,12 | 417,66 | 3,54 | 0,85 |
| (4) | Colza (€/t) | 426,34 | 426,94 | 0,60 | 0,14 |
| TORTAS DE GIRASOL Y SOJA | | | | | |
| (9) | Torta de girasol. 34%-36% proteína (€/t) | 207,85 | 207,44 | -0,40 | -0,19 |
| (9) | Torta de soja. 44%-47% proteína (€/t) | 427,16 | 375,75 | -51,42 | -12,04 |
| PROTEICOS | | | | | |
| (10) | Alfalfa. Balas 1ª Cat. 16,5%-18% proteína (€/t) | 204,73 | 204,81 | 0,08 | 0,04 |
| (10) | Alfalfa. Pellets estándar. 14%-16% proteína (€/t) | 173,90 | 171,60 | -2,30 | -1,32 |
| (4) | Guisantes secos (€/t) | 267,01 | 269,86 | 2,85 | 1,07 |
| (2) | Lentejas (€/t) | 932,18 | 932,18 | 0,00 | 0,00 |
| (2) | Garbanzos (€/t) | 513,88 | 514,16 | 0,28 | 0,05 |
| (2) | Habás secas (€/t) | 293,05 | 293,17 | 0,12 | 0,04 |
| VINOS | | | | | |
| (5) | Vino blanco sin DOP/IGP (€/hectolitro) | 48,30 | 47,36 | -0,94 | -1,95 |
| (5) | Vino tinto sin DOP/IGP, 12 p. color (€/hectolitro) | 45,02 | 44,34 | -0,68 | -1,51 |
| ACEITE DE OLIVA Y ORUJO | | | | | |
| (6) | Aceite de oliva virgen extra < 0,8º (€/100 kg) | 730,16 | 722,49 | -7,67 | -1,05 |
| (6) | Aceite de oliva virgen, de 0,8º a 2º (€/100 kg) | 680,10 | 666,75 | -13,35 | -1,96 |
| (6) | Aceite de oliva lampante > 2º (€/100 kg) | 635,69 | 622,11 | -13,58 | -2,14 |
| (7) | Aceite de oliva refinado (€/100 kg) | 628,36 | 619,74 | -8,62 | -1,37 |
| (8) | Aceite de orujo de oliva crudo (€/100 kg) | 218,89 | 214,63 | -4,26 | -1,95 |
| (7) | Aceite de orujo de oliva refinado (€/100 kg) | 356,97 | 356,93 | -0,04 | -0,01 |
| ACEITE DE GIRASOL | | | | | |
| (7) | Aceite de girasol refinado convencional (€/100 kg) | 117,03 | 121,53 | 4,50 | 3,85 |
| (7) | Aceite de girasol refinado alto oleico (€/100 kg) | 133,56 | 140,02 | 6,46 | 4,84 |
| ACEITE DE SOJA | | | | | |
| (7) | Aceite refinado de soja (€/100 kg) | 116,97 | 120,19 | 3,22 | 2,75 |
| ACEITUNA DE MESA | | | | | |
| (11) | Aceituna de mesa, media de variedades (€/100 kg) | 141,14 | 139,36 | -1,78 | -1,26 |
| (11) | Variedad Carrasqueña (€/100 kg) | 125,00 | 124,00 | -1,00 | -0,80 |
| (11) | Variedad Gordal (€/100 kg) | 264,10 | 264,10 | 0,00 | 0,00 |
| (11) | Variedad Manzanilla (€/100 kg) | 140,69 | 140,73 | 0,04 | 0,03 |
| (11) | Variedad Hojiblanca (€/100 kg) | 125,86 | 122,66 | -3,20 | -2,54 |

Posición comercial:

(1) Salida de almacén cargado o entregado al transformador después de intermediario; (2) Granel sobre almacén agricultor/cooperativa
(3) Salida granel industria; (4) Almacén comprador mayorista; (5) Salida bodega; (6) Salida almazara; (7) Salida industria refinadora
(8) Salida industria extractora; (9) Salida industria molidora; (10) Salida industria deshidratadora; (11) Entrada a entamadora

COMENTARIOS DE MERCADO

- **CEREALES (▲▼):** Cambio de la tendencia casi generalizado, a la baja, de las cotizaciones medias: **cebada pienso** (-0,48 %), **trigo blando** (-0,45 %), **maíz grano** (-0,17 %) y **trigo duro** (-0,12 %). Solo la **cebada malta** escapa a esta tendencia y aumenta de forma ligera a moderada (1,22 %).
- **ARROZ (▼=):** Bajadas igualmente de moderadas a ligeras en ciertos tipos de arroz, como son el **partido** (-2,37 %) y el **blanco japónica** (-0,29 %). Estabilidad en el resto de tipos en seguimiento.
- **SEMILLAS OLEAGINOSAS (▲):** Se aprecian, tanto ambos tipos de **semilla de girasol: alto oleico** (1,08 %) y **convencional** (0,85 %), como, de forma liviana, la **colza** (0,14 %).
- **TORTAS DE GIRASOL Y SOJA (▼):** Al contrario que las semillas, las **tortas oleaginosas** anotan caídas en sus precios tras la actualización de varias provincias, principalmente la **torta de soja** (-12,04 %), y de forma más comedida, la **torta de girasol** (-0,19%).
- **PROTEICOS (▲▼=):** Reina la estabilidad en la mayoría de productos proteicos, dentro de los cuales destacan, en las bajadas la **alfalfa pellets** (-1,32 %) y en las subidas los **guisantes** (1,07 %). El resto registra movimientos prácticamente nulos: **garbanzos** (0,05 %), la **alfalfa balas** (0,04 %), **habás secas** (0,04%) y **lentejas** (0,00 %).
- **VINOS (▼):** Se deprecian ambos tipos de **vino sin DOP/IGP: blanco** (-1,95 %) y **tinto** (-1,51 %).
- **ACEITE DE OLIVA Y ORUJO (▼=):** A la baja prácticamente todas las cotizaciones medias: **aceite de oliva lampante** (-2,14 %), **aceite de oliva virgen** (-1,96 %), **aceite orujo de oliva crudo** (-1,95 %), **aceite de oliva refinado** (-1,37 %) y **aceite de oliva: virgen extra** (-1,05 %). El **aceite orujo de oliva refinado** es el único cuyo precio medio se mantiene en la estabilidad (-0,01 %).
- **ACEITES DE SEMILLAS (▲):** Subidas no desdeñables tanto en los **aceites de girasol: refinado alto oleico** (4,84 %) y **refinado convencional** (3,85 %), como en el **aceite de soja** (2,75 %).
- **ACEITUNA DE MESA (▼):** Bajada de la cotización de la media de variedades de la **aceituna de mesa** (-1,26 %), principalmente propiciadas por las variedades hojiblanca y carrasqueña.

| 1.1.2. Precios Medios Nacionales en Origen de Frutas y Hortalizas | | | | | |
|---|---|----------------------------------|----------------------------------|-------------------------------|---------------------------|
| PRODUCTOS AGRÍCOLAS (especificaciones) | | Semana 42 14/10-20/10 2024 | Semana 43 21/10-27/10 2024 | Variación semanal euros | Variación semanal % |
| FRUTAS | | | | | |
| (1) | Clementina (€/100 kg) | 51,11 | 47,73 | -3,37 | -6,60 |
| (1) | Limón (€/100 kg) | 50,03 | 49,43 | -0,60 | -1,20 |
| (1) | Mandarina (€/100 kg) | 39,25 | 50,36 | 11,11 | 28,31 |
| (1) | Naranja Grupo Blancas (€/100 kg) | 25,00 | 26,15 | 1,15 | 4,60 |
| (1) | Naranja Salustiana (€/100 kg)* | 25,00 | 26,15 | 1,15 | 4,60 |
| (1) | Naranja Grupo Navel (€/100 kg) | 26,56 | 27,36 | 0,79 | 2,99 |
| (1) | Naranja Navelina (€/100 kg)* | 26,56 | 27,36 | 0,79 | 2,99 |
| (1) | Satsuma (€/100 kg) | 25,71 | 23,91 | -1,80 | -7,00 |
| (1) | Manzana Fuji (€/100 kg)* | 69,80 | 79,49 | 9,69 | 13,88 |
| (1) | Manzana Gala (€/100 kg)* | 59,73 | 59,73 | 0,00 | 0,00 |
| (1) | Manzana Golden (€/100 kg)* | 58,77 | 60,15 | 1,38 | 2,36 |
| (1) | Pera Blanquilla (€/100 kg) | 71,03 | 71,96 | 0,93 | 1,32 |
| (1) | Pera Conferencia (€/100 kg) | 78,98 | 78,98 | 0,00 | 0,00 |
| (1) | Ciruela (€/100 kg) | 100,00 | 100,00 | 0,00 | 0,00 |
| (1) | Melocotón Carne Amarilla (€/100 kg)* | 85,28 | 88,20 | 2,92 | 3,42 |
| (1) | Aguacate (€/100 kg) | 296,20 | 237,57 | -58,63 | -19,79 |
| (1) | Caqui (€/100 kg) | 45,26 | 44,39 | -0,87 | -1,92 |
| (1) | Granada (€/100 kg) | 73,74 | 75,75 | 2,01 | 2,72 |
| (1) | Higos y Brevas (€/100 kg) | 250,31 | 250,31 | 0,00 | 0,00 |
| (1) | Plátano (€/100 kg)* | 38,62 | 38,98 | 0,36 | 0,93 |
| (1) | Uva de mesa con pepitas (€/100 kg) | 103,91 | 111,79 | 7,88 | 7,59 |
| (1) | Uva de mesa sin pepitas (€/100 kg) | 84,04 | 81,83 | -2,21 | -2,63 |
| HORTALIZAS | | | | | |
| (1) | Acelga (€/100 kg) | 79,00 | 83,54 | 4,54 | 5,75 |
| (1) | Ajo (€/100 kg) | 189,57 | 189,56 | -0,01 | 0,00 |
| (1) | Alcachofa (€/100 kg) | 205,00 | 211,00 | 6,00 | 2,93 |
| (1) | Berenjena (€/100 kg) | 31,92 | 33,46 | 1,54 | 4,82 |
| (1) | Brócoli (€/100 kg) | 68,00 | 57,91 | -10,10 | -14,85 |
| (1) | Calabacín (€/100 kg) | 69,51 | 66,04 | -3,47 | -4,99 |
| (1) | Cebolla (€/100 kg) | 19,76 | 19,22 | -0,54 | -2,73 |
| (1) | Champiñón (€/100 kg) | 202,55 | 202,64 | 0,09 | 0,04 |
| (1) | Coliflor (€/100 kg) | 90,33 | 86,24 | -4,09 | -4,53 |
| (1) | Col repollo hoja lisa (€/100 kg) | 78,43 | 84,85 | 6,41 | 8,17 |
| (1) | Escarola (€/100 kg) | 59,65 | 69,02 | 9,36 | 15,70 |
| (1) | Haba verde (€/100 kg) | - | 148,00 | - | - |
| (1) | Judía verde tipo plana (€/100 kg) | 196,32 | 178,02 | -18,31 | -9,32 |
| (1) | Lechuga Romana (€/100 ud) | 36,17 | 37,14 | 0,97 | 2,68 |
| (1) | Pepino (€/100 kg) | 48,10 | 48,35 | 0,25 | 0,52 |
| (1) | Pimiento verde tipo italiano (€/100 kg) | 86,43 | 63,31 | -23,12 | -26,75 |
| (1) | Puerro (€/100 kg) | 74,98 | 74,80 | -0,18 | -0,24 |
| (1) | Tomate cereza (€/100 kg)* | 175,72 | 182,45 | 6,74 | 3,83 |
| (1) | Tomate racimo (€/100 kg)* | 135,02 | 106,67 | -28,35 | -21,00 |
| (1) | Tomate redondo liso (€/100 kg)* | 83,62 | 79,51 | -4,11 | -4,92 |
| (1) | Zanahoria (€/100 kg) | 30,20 | 29,95 | -0,25 | -0,82 |
| (1) | Patata (€/100 kg) | 43,27 | 43,39 | 0,12 | 0,28 |

Posición comercial:

(1) Granel: En árbol, finca, almacén agricultor, alhóndiga, lonja, etc. En cítricos y uva de mesa, los precios se dan "en árbol" y "en cepa" respectivamente. Los precios del plátano, por las peculiaridades de su comercialización, son estimados a partir de las cotizaciones obtenidas y contrastadas por la organización de productores (OP), en la posición comercial "venta en verde al madurador".

*Precios notificados a la Comisión Europea (art. 11 y anexo I.5.c del Reglamento de Ejecución (UE) 2017/1185).

COMENTARIOS DE MERCADO

- **CÍTRICOS (▲▼):** Se incrementa significativamente el precio medio en árbol de la **mandarina** (28,31 %), gracias, en buena medida, a la entrada en cotización de mercados andaluces; crecen también, en menor proporción, los de las **naranjas Salustiana** (4,6 %) y **Navelina** (2,99 %). Por el contrario, disminuyen, de nuevo, los de la **satsuma** (-7 %) y la **clementina** (-6,6 %), pasando a bajar, igualmente, el del **limón** (-1,2 %).
- **FRUTA DE PEPITA (▲):** Vuelven a aumentar las cotizaciones medias en origen de las **manzanas Fuji** (13,88 %) y **Golden** (2,36 %), subiendo también, en esta ocasión, la de la **pera Blanquilla** (1,32 %). Sin cambios, como la semana anterior, en la **manzana Gala** y la **pera Conferencia**.
- **FRUTA DE HUESO (▲):** En la recta final de la campaña, se mantienen las tendencias en la evolución de las medias de los últimos productos de referencia en cotización: ligeramente al alza en el caso del **melocotón de carne amarilla** (3,42 %) y sin variaciones en el de la **ciruela**.
- **OTRAS FRUTAS (▼▲):** Siguen descendiendo los precios medios en origen del **aguacate** (-19,79 %) y las **uvas de mesa sin pepitas** (-2,63 %), a los que se une el **caqui** (-1,92 %) esta semana. Se aprecian, sin embargo, **uva con pepitas** (7,59 %), **granada** (2,72 %) y **plátano** (0,93 %), mientras que se repite el valor del **higo**.
- **HORTALIZAS (▼▲):** Se equilibra el número de productos de este apartado que experimentan subidas esta semana con el de los que cotizan a la baja. Entre los primeros, sobresalen los incrementos registrados para la **escarola** (15,7 %), en los primeros compases de su temporada, y, nuevamente, la **col repollo de hoja lisa** (8,17 %); las mayores bajadas se anotan para el **pimiento verde tipo italiano** (-26,75 %) -que rebota con fuerza tras su aumento de la semana pasada-, el **tomate racimo** (-21 %) y el **brócoli** (-14,85 %). Después de varias semanas a la baja, apenas varía esta vez el precio medio en origen de la **patata** (0,28 %).

1.1.3. Precios Medios Nacionales de Productos Agrícolas: Gráficos

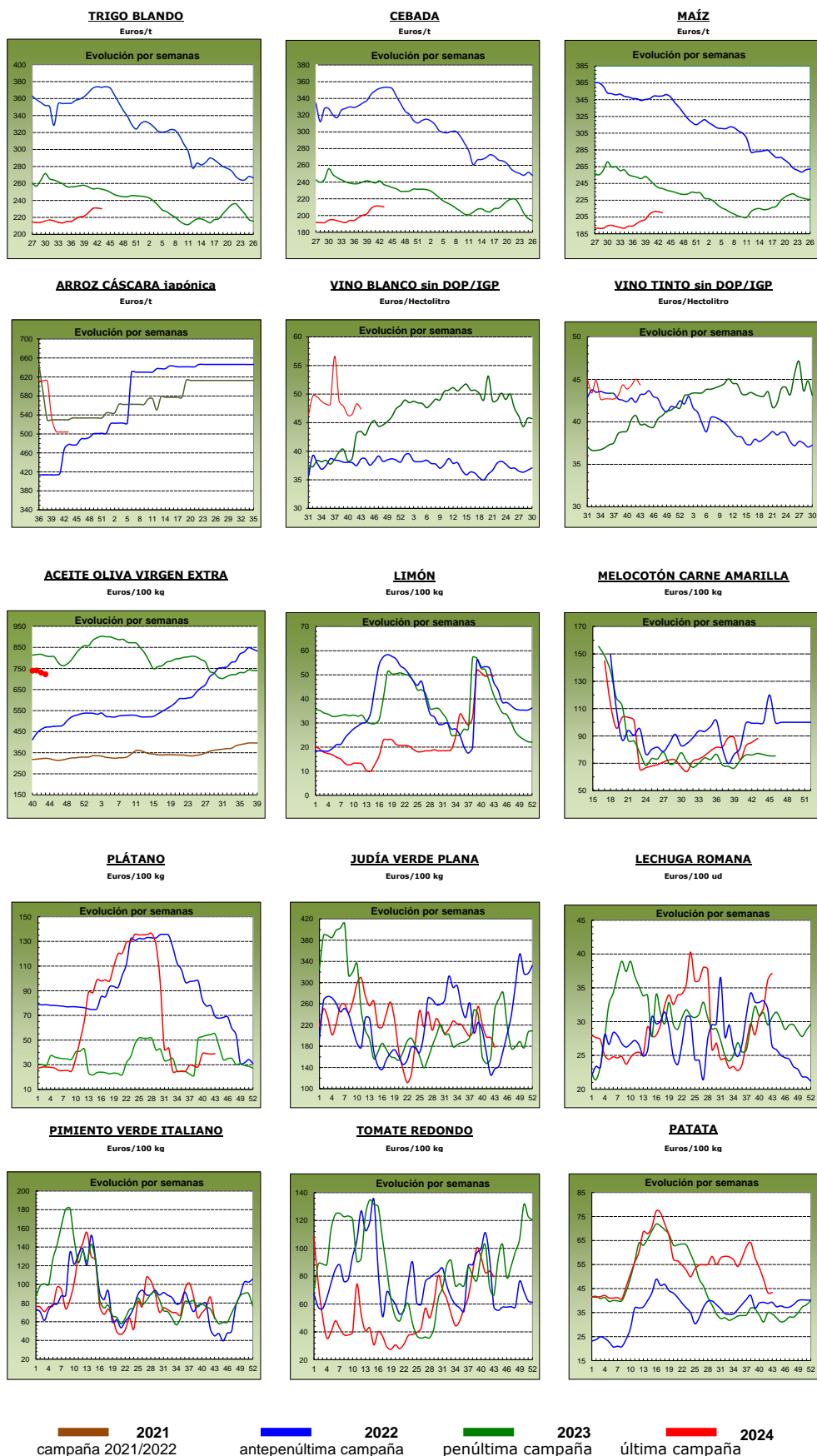

1.2. PRECIOS MEDIOS NACIONALES DE PRODUCTOS GANADEROS

| 1.2.1. Precios Medios Nacionales de Productos Ganaderos | | | | | |
|---|---|---------------------------------------|------------------------------------|-------------------------------|---------------------------|
| PRODUCTOS GANADEROS (especificaciones) | | Semana 42 14/10 - 20/10 2024 | Semana 43 21/10 - 27/10 2024 | Variación semanal euros | Variación semanal % |
| VACUNO | | | | | |
| (1) | Ternera, 180-300 kilos (€/100 kg canal) | 559,72 | 561,59 | 1,87 | 0,33 |
| (1) | Machos de 12 a 24 meses (Clase R) (€/100 kg canal) | 570,62 | 574,91 | 4,29 | 0,75 |
| (1) | Animales de 8 a 12 meses (Clase R) (€/100 kg canal) | 570,47 | 568,47 | -2,00 | -0,35 |
| (1) | Bovino vivo, conjunto categorías (€/100 kg vivo) | 296,29 | 297,28 | 0,99 | 0,33 |
| CORDERO | | | | | |
| (1) | Corderos 9-19 kilos (€/100 kg canal) | 983,58 | 986,79 | 3,21 | 0,33 |
| (1) | Corderos 12-16 kilos (€/100 kg canal) | 932,42 | 934,87 | 2,45 | 0,26 |
| (1) | Corderos Ligeros (12-13 kilos) (€/100 kg canal) | 958,25 | 961,00 | 2,75 | 0,29 |
| (1) | Corderos Pesados (13-16 kilos) (€/100 kg canal) | 906,60 | 908,73 | 2,13 | 0,23 |
| PORCINO | | | | | |
| (1) | Porcino >60% magro (Clase S) (€/100 kg canal) | 209,55 | 206,66 | -2,89 | -1,38 |
| (1) | Porcino 60-55% magro (Clase E) (€/100 kg canal) | 202,53 | 200,46 | -2,07 | -1,02 |
| (1) | Porcino 55-50% magro (Clase U) (€/100 kg canal) | 209,08 | 206,28 | -2,80 | -1,34 |
| (1) | Porcino 50-45% magro (Clase R) (€/100 kg canal) | 207,94 | 206,54 | -1,40 | -0,67 |
| (1) | Lechón 20 kg (€/unidad) | 52,36 | 52,36 | 0,00 | 0,00 |
| POLLO | | | | | |
| (2) | Pollo, media de canales del 83% y 65% rdto. (€/100 kg canal) | 227,36 | 225,81 | -1,55 | -0,68 |
| (2) | Pollo P10 (83% rdto.) (€/100 kg canal) | 213,15 | 213,30 | 0,15 | 0,07 |
| (2) | Pollo P90 (65% rdto.) (€/100 kg canal) | 228,09 | 226,46 | -1,63 | -0,71 |
| (2) | Pollo: Cuartos traseros (€/100 kg) | 221,63 | 221,42 | -0,21 | -0,09 |
| (2) | Pollo: Filete de pechuga (€/100 kg) | 489,43 | 488,15 | -1,28 | -0,26 |
| HUEVOS (*) | | | | | |
| (3) | Huevos tipo jaula acondicionada, media Clase L y M (€/100 kg) | 205,44 | 219,17 | 13,73 | 6,68 |
| (3) | Huevos tipo jaula acondicionada - Clase L (€/docena) | 1,68 | 1,76 | 0,08 | 4,76 |
| (3) | Huevos tipo jaula acondicionada - Clase M (€/docena) | 1,43 | 1,55 | 0,12 | 8,39 |
| (3) | Huevos tipo gallina suelta en gallinero, media Clase L y M (€/100 kg) | 219,58 | 232,49 | 12,91 | 5,88 |
| (3) | Huevos tipo gallina suelta en gallinero - Clase L (€/docena) | 1,78 | 1,85 | 0,07 | 3,93 |
| (3) | Huevos tipo gallina suelta en gallinero - Clase M (€/docena) | 1,54 | 1,66 | 0,12 | 7,79 |
| (3) | Huevos tipo campero, media Clase L y M (€/100 kg) | 240,80 | 244,20 | 3,40 | 1,41 |
| (3) | Huevos tipo campero - Mezcla Clase L y M (€/docena) | 1,82 | 1,85 | 0,03 | 1,65 |
| (3) | Huevos Ecológicos, media Clase L y M (€/100 kg) | 335,87 | 338,52 | 2,65 | 0,79 |
| (3) | Huevos Ecológicos - Clase L (€/docena) | 2,62 | 2,64 | 0,02 | 0,76 |
| (3) | Huevos Ecológicos - Clase M (€/docena) | 2,46 | 2,48 | 0,02 | 0,81 |
| CONEJO | | | | | |
| (4) | Conejo 1,8-2,2 kilo,vivo (€/100 kg) | 249,64 | 252,69 | 3,05 | 1,22 |
| LECHE Y PRODUCTOS LÁCTEOS | | | | | |
| (6) | Suero de leche en polvo (€/100 kg) | 79,21 | 92,66 | 13,45 | 16,98 |
| (6) | Mantequilla sin sal (formato 25 kg) (€/100 kg) | 937,83 | 938,37 | 0,54 | 0,06 |
| (6) | Nata 30% materia grasa (a granel) (€/100 kg) | 288,68 | 289,02 | 0,34 | 0,12 |
| (5) | Leche cruda de vaca (€/100 kg). Fuente: INFOLAC | Precio agosto 2024: 45,92 €/100 kg | | | |
| MIEL Y PRODUCTOS APÍCOLAS | | | | | |
| (7) | Miel multifloral a granel (€/100 kg) | Precio agosto 2024: 342,01 €/100 kg | | | |
| (7) | Miel multifloral envasada (€/100 kg) | Precio agosto 2024: 702,12 €/100 kg | | | |
| (7) | Polen a granel (€/100 kg) | Precio agosto 2024: 1.123,20 €/100 kg | | | |
| (7) | Polen envasado (€/100 kg) | Precio agosto 2024: 1.706,82 €/100 kg | | | |

Posición comercial:

- (1) Entrada matadero; (2) Salida muelle matadero; (3) Salida muelle centro de embalaje; (4) Salida granja;
 (5) Precio pagado al ganadero; (6) Precio franco fábrica sin impuestos ni costes; (7) Venta a la industria o mayorista

COMENTARIOS DE MERCADO

- VACUNO (▲▼):** Se anotan subidas de precios en el conjunto de las **canales de vacuno**, salvo en las canales de los animales 8-12 meses, cuya variación es ligeramente negativa (-0,35 %). El resto: canales de terneras (0,33 %), y, de forma algo más importante, canales de machos 12-24 meses (0,75 %), se anotan en clave positiva. Los precios medios de los **animales vivos** siguen la tendencia alcista de las últimas semanas (0,33 %).
- OVINO (▲):** Las cotizaciones de las **canales de cordero** registran una variación positiva (0,28 % promedio de las distintas clasificaciones en seguimiento).
- PORCINO (▼):** Continúa la bajada de precios medios registrada esta semana en las **canales de porcino de capa blanca** (las diferentes clasificaciones en estudio arrojan una caída del -1,10 %). Una semana más, se mantienen los precios a la baja en los **porcinos cebados** en todas las plazas nacionales. Sin variación en las cotizaciones de los **lechones base 20 kg (=)**.
- POLLOS (▼):** Descensos medios (-0,68 %) en las cotizaciones semanales de las **canales de pollo**. De igual modo, se recogen variaciones negativas, aunque de inferior cuantía porcentual, en los precios de los **cortes de pollo**, principalmente en los filetes de pechuga (-0,26 %), pero también en los cuartos traseros (-0,09 %).
- HUEVOS DE GALLINA (▲):** Subidas significativas de precios en los huevos, que, ordenadas de mayor a menor, quedan igual que la semana anterior: **huevos tipo jaula acondicionada** (6,68 %), **tipo gallina suelta en gallinero** (5,88 %), **tipo campero** (1,41 %) y **huevos ecológicos** (0,79%).
- CONEJO (▲):** Se extiende la subida (1,22 %) en el precio semanal del **conejo vivo de granja**.
- PRODUCTOS LÁCTEOS (▲):** Subida destacada en el precio semanal del **suero de leche en polvo** (16,98 %) y, de forma ligera, tanto en la **mantequilla sin sal** (0,06 %), como en la **nata 30% de materia grasa** (0,12 %).
- MIEL Y POLEN (▲=):** En el mes de agosto, los precios tanto de la miel como del polen registraron movimientos ligeros, tanto positivos como negativos, o estabilidad, en casi todos los productos en seguimiento. Así, en la **miel**, las variaciones registradas fueron de carácter negativo en la multifloral a granel (-0,14 %) y de carácter positivo en la multifloral envasada (0,22 %); por su parte, el **polen** a granel anotó el principal movimiento, de índole positiva (1,13 %) mientras que el envasado no registró variación alguna (0,00 %).

1.2.2. Precios Medios Nacionales de Productos Ganaderos: Gráficos

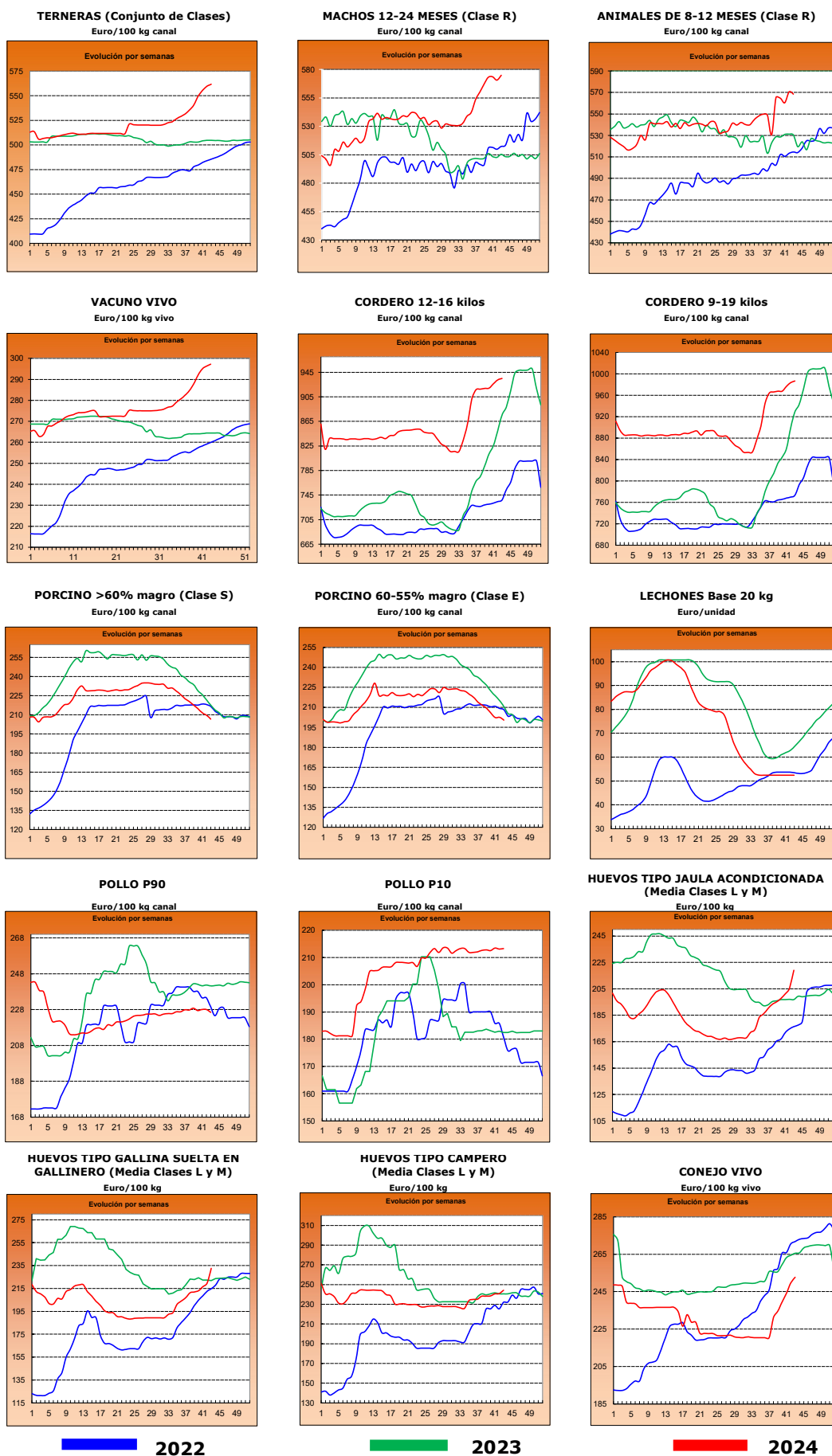

2.- PRECIOS EN MERCADOS REPRESENTATIVOS DE CEREALES, ALFALFA, ARROZ, VINOS, ACEITES Y SEMILLA DE GIRASOL

2.1. PRECIOS EN MERCADOS REPRESENTATIVOS DE CEREALES, ALFALFA Y ARROZ

2.1.1. Precios Medios en Mercados Representativos: Trigo y Alfalfa

Precios en Euro/Tonelada

REGLAMENTO (UE) 2017/1185 DE LA COMISION. Artículo 11, Anexo I. 1. (trigo); Artículo 12 (a), Anexo II.2 (alfalfa)

TRIGO: Salida de almacén cargado o entregado al transformador después de intermediario. Mercanca nacional y/o importada.

ALFALFA: Salida industria deshidratadora

| PRODUCTO | MERCADO REPRESENTATIVO | Semana 42 14/10-20/10 2024 | Semana 43 21/10-27/10 2024 | Variación € |
|---------------------------------|------------------------|----------------------------------|----------------------------------|----------------|
| Trigo Blando Panificable | Albacete | 228,60 | 227,00 | -1,60 |
| | Ávila | 235,00 | 235,00 | 0,00 |
| | Barcelona | 248,00 | 250,00 | 2,00 |
| | Burgos | 227,24 | 227,14 | -0,10 |
| | Cádiz | 230,00 | 228,00 | -2,00 |
| | Ciudad Real | 221,00 | 221,00 | 0,00 |
| | Cuenca | 223,00 | 223,00 | 0,00 |
| | Guadalajara | 231,60 | 226,00 | -5,60 |
| | Huesca | 231,00 | 230,00 | -1,00 |
| | León | 229,80 | 229,80 | 0,00 |
| | Lérida | 228,00 | 230,00 | 2,00 |
| | Madrid | 235,00 | 232,00 | -3,00 |
| | Murcia | 230,00 | 225,00 | -5,00 |
| | Navarra | 240,00 | 235,00 | -5,00 |
| | Palencia | 227,80 | 227,80 | 0,00 |
| | Pontevedra | 245,00 | 245,00 | 0,00 |
| | Salamanca | 236,60 | 236,60 | 0,00 |
| | Segovia | 228,80 | 228,80 | 0,00 |
| | Sevilla | 230,00 | 228,00 | -2,00 |
| | Soria | 230,80 | 226,40 | -4,40 |
| Tarragona | 228,00 | 230,00 | 2,00 | |
| Toledo | 234,00 | 238,00 | 4,00 | |
| Valladolid | 233,46 | 233,76 | 0,30 | |
| Zamora | 230,40 | 230,60 | 0,20 | |
| Zaragoza | 240,00 | 235,00 | -5,00 | |
| Trigo Duro | Cádiz | 280,00 | 282,00 | 2,00 |
| | Córdoba | 285,00 | 285,00 | 0,00 |
| | Sevilla | 280,00 | 282,00 | 2,00 |
| | Toledo | 257,00 | 257,00 | 0,00 |
| | Zaragoza | 290,00 | 285,00 | -5,00 |
| Alfalfa Balas | Albacete | 232,00 | 232,00 | 0,00 |
| | Burgos | 170,00 | 170,00 | 0,00 |
| | Córdoba | 160,00 | 160,00 | 0,00 |
| | Huesca | 200,67 | 200,67 | 0,00 |
| | León | 290,00 | 290,00 | 0,00 |
| | Lérida | 188,00 | 185,25 | -2,75 |
| | Navarra | 197,50 | 197,50 | 0,00 |
| | Palencia | 290,00 | 290,00 | 0,00 |
| | Sevilla | 170,00 | 170,00 | 0,00 |
| | Teruel | 150,00 | 150,00 | 0,00 |
| | Toledo | 190,00 | 195,00 | 5,00 |
| | Valladolid | 284,00 | 284,00 | 0,00 |
| | Zamora | 210,00 | 210,00 | 0,00 |
| Zaragoza | 195,00 | 196,25 | 1,25 | |
| Alfalfa Pellets | Albacete | 226,00 | 226,00 | 0,00 |
| | Burgos | 175,00 | 175,00 | 0,00 |
| | Córdoba | 162,00 | 162,00 | 0,00 |
| | Huesca | 169,00 | 168,33 | -0,67 |
| | Lérida | 176,67 | 173,75 | -2,92 |
| | Navarra | 207,50 | 207,50 | 0,00 |
| | Palencia | 270,00 | 270,00 | 0,00 |
| | Sevilla | 188,00 | 188,00 | 0,00 |
| | Toledo | 224,00 | 224,00 | 0,00 |
| | Valladolid | 312,00 | 312,00 | 0,00 |
| | Zamora | 175,00 | 175,00 | 0,00 |
| | Zaragoza | 162,67 | 159,00 | -3,67 |

2.1.2. Precios Medios en Mercados Representativos: Cebada

Precios en Euro/Tonelada

REGLAMENTO (UE) 2017/1185 DE LA COMISION. Artículo 11, Anexo I. 1.

Salida de almacén cargado o entregado al transformador después de intermediario. Mercancía nacional y/o importada.

| PRODUCTO | MERCADO REPRESENTATIVO | Semana 42 14/10-20/10 2024 | Semana 43 21/10-27/10 2024 | Variación € |
|----------------------|------------------------|----------------------------------|----------------------------------|----------------|
| Cebada Pienso | Albacete | 206,40 | 205,60 | -0,80 |
| | Ávila | 212,00 | 212,00 | 0,00 |
| | Burgos | 212,00 | 210,00 | -2,00 |
| | Cádiz | 219,00 | 217,00 | -2,00 |
| | Ciudad Real | 209,80 | 208,00 | -1,80 |
| | Córdoba | 210,00 | 213,00 | 3,00 |
| | La Coruña | 220,00 | 220,00 | 0,00 |
| | Cuenca | 210,00 | 209,00 | -1,00 |
| | Guadalajara | 211,60 | 211,60 | 0,00 |
| | Huesca | 213,00 | 212,00 | -1,00 |
| | León | 213,00 | 213,00 | 0,00 |
| | Lérida | 215,00 | 212,00 | -3,00 |
| | Murcia | 217,00 | 215,00 | -2,00 |
| | Palencia | 212,00 | 210,00 | -2,00 |
| | Salamanca | 215,00 | 215,00 | 0,00 |
| | Segovia | 210,00 | 210,00 | 0,00 |
| | Soria | 215,00 | 210,00 | -5,00 |
| | Teruel | 223,00 | 218,00 | -5,00 |
| | Toledo | 214,00 | 214,60 | 0,60 |
| | Valladolid | 218,00 | 218,00 | 0,00 |
| Zamora | 213,00 | 213,00 | 0,00 | |
| Zaragoza | 220,00 | 215,00 | -5,00 | |
| Cebada Malta | Huesca | 232,00 | 232,00 | 0,00 |
| | Navarra | 230,00 | 230,00 | 0,00 |
| | Zaragoza | 235,00 | 235,00 | 0,00 |

2.1.3. Precios Medios en Mercados Representativos: Maíz y Arroz

Precios en Euro/Tonelada

REGLAMENTO (UE) 2017/1185 DE LA COMISION. Artículo 11, Anexo I. 1. Cereales y 2 Arroz

Maíz grano: precios salida de almacén cargado. Mercancía nacional y/o importada.

Arroz cáscara precios salida almacén agricultor o en cooperativa, y arroz blanco precios salida industria

| PRODUCTO | MERCADO REPRESENTATIVO | Semana 42 14/10-20/10 2024 | Semana 43 21/10-27/10 2024 | Variación € |
|---------------------------------|------------------------|----------------------------------|----------------------------------|----------------|
| Maíz Grano | Albacete | 230,80 | 229,20 | -1,60 |
| | Badajoz | 243,00 | 243,00 | 0,00 |
| | Cáceres | 243,00 | 243,00 | 0,00 |
| | Ciudad Real | 240,20 | 240,20 | 0,00 |
| | La Coruña | 229,00 | 229,00 | 0,00 |
| | Gerona | 239,00 | 240,00 | 1,00 |
| | Guadalajara | 230,00 | 230,00 | 0,00 |
| | Huesca | 230,00 | 229,00 | -1,00 |
| | León | 238,20 | 238,20 | 0,00 |
| | Lérida | 230,00 | 230,00 | 0,00 |
| | Madrid | 235,00 | 235,00 | 0,00 |
| | Navarra | 230,00 | 230,00 | 0,00 |
| | Pontevedra | 229,00 | 229,00 | 0,00 |
| | Salamanca | 239,80 | 242,20 | 2,40 |
| | Toledo | 240,40 | 241,00 | 0,60 |
| | Valladolid | 244,14 | 244,14 | 0,00 |
| | Zamora | 243,00 | 242,80 | -0,20 |
| Zaragoza | 245,00 | 240,00 | -5,00 | |
| Arroz cáscara (Indica) | Valencia | 400,00 | 400,00 | 0,00 |
| Arroz cáscara (Japónica) | Huesca | -- | 380,00 | -- |
| | Tarragona | 500,00 | 523,50 | 23,50 |
| | Valencia | 500,00 | 500,00 | 0,00 |
| | Zaragoza | 600,00 | 500,00 | -100,00 |
| Arroz blanco (Indica) | Valencia | 1150,00 | 1150,00 | 0,00 |
| Arroz blanco (Japónica) | Tarragona | 1250,00 | 1251,00 | 1,00 |
| | Valencia | 1230,00 | 1230,00 | 0,00 |
| | Zaragoza | 670,00 | 570,00 | -100,00 |
| Arroz blanco vaporizado | Valencia | 1075,00 | 1075,00 | 0,00 |
| Arroz partido | Tarragona | 525,00 | 525,00 | 0,00 |
| | Valencia | 515,00 | 482,50 | -32,50 |

| |
|--|
| 2.2. PRECIOS EN MERCADOS REPRESENTATIVOS DE VINOS |
|--|

R. EJECUCIÓN (UE) 2017/1185 DE LA COMISION. Artículo 11, Anexo II. 3.

En €/hectólitro, salida bodega, a granel, pago al contado sin I. V. A.

| PRODUCTO | MERCADO REPRESENTATIVO | Semana 42 14/10-20/10 2024 | Semana 43 21/10-27/10 2024 | Variación € |
|---------------------------------|--|---|---|------------------------|
| Vino Blanco sin DOP/IPG | Albacete | 62,50 | 59,59 | -2,91 |
| | Badajoz | 45,38 | 43,92 | -1,46 |
| | Ciudad Real | 47,18 | 45,71 | -1,47 |
| | Toledo | 47,94 | 49,31 | 1,37 |
| Vino Tinto sin DOP / IPG | Precio de vino tinto referido al producto de 12 puntos de color | | | |
| | Albacete | 48,22 | 46,38 | -1,84 |
| | Badajoz | 46,95 | 44,98 | -1,97 |
| | Ciudad Real | 35,79 | 36,88 | 1,09 |
| | Cuenca | 49,56 | 51,34 | 1,78 |
| | Toledo | 41,81 | 43,01 | 1,20 |

2.3. PRECIOS EN MERCADOS REPRESENTATIVOS DE ACEITES Y SEMILLAS DE GIRASOL

Aceites. Precios salida almazara/orujera/refinadora, en €/100 kg, sin I.V.A. Rgto. 2017/1185. Art.11. Anexo I.3.

Semilla de girasol. Precios en almacén del comprador mayorista, en €/t, sin I.V.A. Rgto 2017/1185. Art. 8

| PRODUCTO Y ESPECIFICACIONES | MERCADO REPRESENTATIVO | Semana 42 14/10-20/10 2024 | Semana 43 21/10-27/10 2024 | Variación € |
|--|------------------------|----------------------------------|----------------------------------|----------------|
| ACEITE DE OLIVA VIRGEN EXTRA Menos de 0,8° | Albacete | 710,00 | 650,00 | -60,00 |
| | Almería | 660,00 | 660,00 | 0,00 |
| | Badajoz | 719,00 | 711,00 | -8,00 |
| | Cádiz | 800,00 | 800,00 | 0,00 |
| | Ciudad Real | 861,00 | 855,00 | -6,00 |
| | Córdoba | 709,00 | 704,50 | -4,50 |
| | Cuenca | 661,70 | 668,30 | 6,60 |
| | Granada | 725,00 | 713,50 | -11,50 |
| | Huelva | 727,00 | 711,00 | -16,00 |
| | Jaén | 716,50 | 711,50 | -5,00 |
| | Málaga | 740,00 | 716,50 | -23,50 |
| | Murcia | 680,00 | 668,00 | -12,00 |
| | Sevilla | 748,00 | 738,00 | -10,00 |
| | Tarragona | 725,00 | 720,00 | -5,00 |
| Toledo | 685,00 | 694,00 | 9,00 | |
| Zaragoza | 665,00 | 645,00 | -20,00 | |
| ACEITE DE OLIVA VIRGEN De 0,8° a 2° | Albacete | 670,00 | 610,00 | -60,00 |
| | Badajoz | 640,00 | 610,00 | -30,00 |
| | Cádiz | 790,00 | 790,00 | 0,00 |
| | Ciudad Real | 836,00 | 834,00 | -2,00 |
| | Córdoba | 679,00 | 666,00 | -13,00 |
| | Cuenca | 615,00 | 631,70 | 16,70 |
| | Granada | 675,00 | 660,00 | -15,00 |
| | Huelva | 740,00 | 740,00 | 0,00 |
| | Jaén | 679,00 | 666,50 | -12,50 |
| | Málaga | 671,50 | 670,00 | -1,50 |
| | Murcia | 655,00 | 632,00 | -23,00 |
| | Sevilla | 678,00 | 660,00 | -18,00 |
| | Tarragona | 680,00 | 670,00 | -10,00 |
| | Toledo | 645,00 | 620,00 | -25,00 |
| Zaragoza | 630,00 | 610,00 | -20,00 | |
| ACEITE DE OLIVA LAMPANTE | Albacete | 625,00 | 590,00 | -35,00 |
| | Badajoz | 600,00 | 590,00 | -10,00 |
| | Cádiz | 758,00 | 758,00 | 0,00 |
| | Ciudad Real | 813,50 | 813,00 | -0,50 |
| | Córdoba | 622,50 | 616,00 | -6,50 |
| | Cuenca | 585,00 | 598,80 | 13,80 |
| | Granada | 642,50 | 632,00 | -10,50 |
| | Huelva | 715,00 | 715,00 | 0,00 |
| | Jaén | 651,50 | 633,00 | -18,50 |
| | Málaga | 662,50 | 662,50 | 0,00 |
| | Murcia | 610,00 | 599,00 | -11,00 |
| | Sevilla | 654,50 | 635,00 | -19,50 |
| | Tarragona | 475,00 | 450,00 | -25,00 |
| | Toledo | 585,00 | 587,00 | 2,00 |
| Zaragoza | 595,00 | 570,00 | -25,00 | |
| ACEITE DE OLIVA REFINADO | Córdoba | 620,00 | 610,00 | -10,00 |
| | Jaén | 626,50 | 621,50 | -5,00 |
| | Sevilla | 640,00 | 630,00 | -10,00 |
| | Tarragona | 610,00 | 600,00 | -10,00 |
| ACEITE DE ORUJO DE OLIVA CRUDO | Córdoba | 220,00 | 220,00 | 0,00 |
| | Jaén | 220,00 | 219,50 | -0,50 |
| | Málaga | 216,00 | 216,00 | 0,00 |
| | Sevilla | 220,00 | 220,00 | 0,00 |
| | Tarragona | 205,00 | 200,00 | -5,00 |
| Toledo | 205,00 | 205,00 | 0,00 | |
| ACEITE DE ORUJO DE OLIVA REFINADO | Sevilla | 358,00 | 358,00 | 0,00 |
| PIPA DE GIRASOL Alto oleico | Centro | 432,38 | 440,59 | 8,21 |
| | Norte | 530,58 | 538,32 | 7,74 |
| | Sur | 444,23 | 444,89 | 0,66 |
| PIPA DE GIRASOL Convencional | Centro | 409,63 | 417,84 | 8,21 |
| | Norte | 406,78 | 411,08 | 4,30 |
| | Sur | 425,32 | 425,75 | 0,44 |

3. PRECIOS DE PRODUCCIÓN DE FRUTAS Y HORTALIZAS EN EL MERCADO INTERIOR

3.1. PRECIOS DE PRODUCCIÓN EN EL MERCADO INTERIOR FRUTAS

3.1.1. Precios de Producción de Frutas en el Mercado Interior:

Precios diarios y Precios Medios Ponderados Semanales en mercados representativos provinciales.

Precios a la salida del centro de acondicionamiento de productos seleccionados, embalados y, en su caso, en palés (€/100 kg peso neto)

CÍTRICOS

| PRODUCTO | MERCADO | VARIEDAD O TIPO | CAT. | CALIBRE | DÍA/MES | | | | | | | |
|------------|-----------|----------------------|----------------------|---------|---------|--------|--------|--------|--------|--------|--------|--------|
| | | | | | 21/10 | 22/10 | 23/10 | 24/10 | 25/10 | 26/10 | 27/10 | PMPS |
| CLEMENTINA | Castellón | Arrufatina | I | 1x-3 | 135,12 | 124,30 | 127,80 | 123,24 | 128,29 | 115,20 | -- | 125,68 |
| | Valencia | Arrufatina | I | 1x-3 | 115,75 | 115,75 | 115,75 | 115,75 | 115,75 | -- | -- | 115,75 |
| | Valencia | Clemenpons | I | 1x-3 | 106,00 | 106,00 | 106,00 | 106,00 | 106,00 | -- | -- | 106,00 |
| | Castellón | Clemenrubi/PRI23 | I | 1x-3 | -- | 90,56 | 91,77 | 134,81 | -- | 95,40 | -- | 101,40 |
| | Valencia | Clemenrubi/PRI23 | I | 1x-3 | 160,00 | 160,00 | 160,00 | 160,00 | 155,11 | -- | -- | 158,39 |
| | Castellón | Clemenules | I | 1x-3 | 123,12 | 123,12 | 123,12 | 123,54 | 123,23 | 123,66 | -- | 123,25 |
| | Valencia | Clemenules | I | 1x-3 | 125,00 | 125,00 | 125,00 | 125,00 | 111,67 | 119,19 | -- | 120,18 |
| | Castellón | Loretina | I | 1x-3 | -- | -- | -- | -- | 108,00 | -- | -- | 108,00 |
| | Valencia | Loretina | I | 1x-3 | 100,00 | 87,50 | 100,00 | 100,00 | 100,00 | -- | -- | 95,00 |
| | Castellón | Marisol | I | 1x-3 | 119,67 | 119,67 | 119,67 | 119,67 | 119,47 | -- | -- | 119,63 |
| | Valencia | Marisol | I | 1x-3 | 98,40 | 98,40 | 98,40 | 98,40 | 98,40 | 95,48 | -- | 97,58 |
| | Castellón | Orogros | I | 1x-3 | -- | -- | 122,00 | -- | -- | -- | -- | 122,00 |
| | Valencia | Orogros | I | 1x-3 | -- | 173,86 | 179,48 | 170,75 | 160,68 | 159,40 | 145,53 | 167,63 |
| | Castellón | Oronules | I | 1x-3 | 131,09 | 143,29 | 143,24 | 133,56 | 132,75 | 135,81 | -- | 138,42 |
| | Valencia | Oronules | I | 1x-3 | 157,34 | 154,62 | 151,47 | 157,06 | 150,12 | 140,67 | -- | 153,66 |
| | | Huelva | Todas las variedades | I | 1x-3 | 88,00 | 88,00 | 88,00 | 88,00 | 88,00 | -- | -- |
| | Sevilla | Todas las variedades | I | 1x-3 | 84,00 | 84,00 | 84,00 | 84,00 | 84,00 | -- | -- | 84,00 |
| LIMÓN | Alicante | Fino | I | 3-4 | 121,49 | 119,49 | 120,49 | 121,44 | 118,53 | 89,72 | -- | 120,16 |
| | Málaga | Fino | I | 3-4 | 112,00 | 111,00 | 111,00 | 112,00 | 110,00 | -- | -- | 111,20 |
| | Murcia | Fino | I | 3-4 | 129,00 | 128,00 | 130,00 | 130,00 | 128,00 | -- | -- | 129,02 |
| MANDARINA | Almería | Todas las variedades | I | 1-2 | 100,00 | 100,00 | 100,00 | 100,00 | 100,00 | -- | -- | 100,00 |
| | Huelva | Todas las variedades | I | 1-2 | 120,00 | 120,00 | 120,00 | 120,00 | 120,00 | -- | -- | 120,00 |
| | Sevilla | Todas las variedades | I | 1-2 | 120,00 | 120,00 | 120,00 | 120,00 | 120,00 | -- | -- | 120,00 |
| NARANJA | Castellón | Navelina | I | 3-6 | 105,39 | 104,52 | 103,34 | 102,73 | 108,87 | 107,48 | -- | 105,18 |
| | Córdoba | Navelina | I | 3-6 | 80,00 | 80,00 | 80,00 | 80,00 | 80,00 | -- | -- | 80,00 |
| | Valencia | Navelina | I | 3-6 | 86,84 | 89,27 | 86,74 | 86,87 | 108,50 | 79,43 | 81,91 | 94,97 |
| SATSUMA | Valencia | Clausellina/Okitsu | I | 1x-3 | 79,77 | 79,77 | 79,77 | 79,77 | 79,77 | -- | -- | 79,77 |

FRUTAS DE PEPITA

| PRODUCTO | MERCADO | VARIEDAD O TIPO | CAT. | CALIBRE | DÍA/MES | | | | | | | |
|----------|----------|--------------------|------------|---------|---------|---------|---------|---------|---------|-------|-------|---------|
| | | | | | 21/10 | 22/10 | 23/10 | 24/10 | 25/10 | 26/10 | 27/10 | PMPS |
| MANZANA | Gerona | Fuji | I | 65-80 | 150,78 | 150,78 | 150,78 | 150,78 | 150,78 | -- | -- | 150,78 |
| | Navarra | Fuji | I | 65-80 | 103,00 | 103,00 | 103,00 | 103,00 | 103,00 | -- | -- | 103,00 |
| | Gerona | Gala | I | 65-80 | 119,44 | 119,44 | 119,44 | 119,44 | 119,44 | -- | -- | 119,44 |
| | Lérida | Gala | I | 65-80 | 97,58 | 98,61 | 98,88 | 98,56 | 99,57 | -- | -- | 98,62 |
| | Zaragoza | Gala | I | 65-80 | 101,16 | 101,16 | 101,16 | 101,16 | 101,16 | -- | -- | 101,16 |
| | Gerona | Golden Delicious | I | 65-80 | 119,60 | 119,60 | 119,60 | 119,60 | 119,60 | -- | -- | 119,60 |
| | Lérida | Golden Delicious | I | 65-80 | 97,180 | 102,780 | 101,520 | 101,230 | 97,440 | -- | -- | 99,800 |
| | Navarra | Golden Delicious | I | 65-80 | 95,000 | 95,000 | 95,000 | 95,000 | 95,000 | -- | -- | 95,000 |
| | Zaragoza | Golden Delicious | I | 65-80 | 85,280 | 85,280 | 85,280 | 85,280 | 85,280 | -- | -- | 85,280 |
| | Gerona | Granny Smith | I | 65-80 | 111,050 | 111,050 | 111,050 | 111,050 | 111,050 | -- | -- | 111,050 |
| | Lérida | Granny Smith | I | 65-80 | 89,00 | 89,00 | 89,00 | 89,00 | 89,00 | -- | -- | 89,00 |
| | Zaragoza | Granny Smith | I | 65-80 | 107,94 | 107,94 | 107,94 | 107,94 | 107,94 | -- | -- | 107,94 |
| | Gerona | Red Delicious | I | 65-80 | 129,21 | 129,21 | 129,21 | 129,21 | 129,21 | -- | -- | 129,21 |
| | Zaragoza | Reineta | I | 65-80 | 118,26 | 118,26 | 118,26 | 118,26 | 118,26 | -- | -- | 118,26 |
| | Zaragoza | Verde Doncella | I | 65-80 | 123,50 | 123,50 | 123,50 | 123,50 | 123,50 | -- | -- | 123,50 |
| | PERA | Lérida | Blanquilla | I | 55-60 | 116,68 | 118,40 | 99,00 | 99,00 | 99,00 | -- | -- |
| Navarra | | Blanquilla | I | 55-60 | 103,00 | 103,00 | 103,00 | 103,00 | 103,00 | -- | -- | 103,00 |
| Zaragoza | | Blanquilla | I | 55-60 | 113,03 | 113,03 | 113,03 | 113,03 | 113,03 | -- | -- | 113,03 |
| León | | Conferencia | I | 60-65+ | 80,00 | 80,00 | 80,00 | 80,00 | 80,00 | -- | -- | 80,00 |
| Lérida | | Conferencia | I | 60-65+ | 133,01 | 135,17 | 134,85 | 135,63 | 139,52 | -- | -- | 135,25 |
| Zaragoza | | Conferencia | I | 60-65+ | 135,07 | 135,07 | 135,07 | 135,07 | 135,07 | -- | -- | 135,07 |
| Lérida | | Ercolini | I | 50-60 | 125,00 | 125,00 | 125,00 | 125,00 | 125,00 | -- | -- | 125,00 |
| Lérida | | Limonera | I | 50-60 | 118,70 | 117,43 | 116,98 | 117,65 | 117,44 | -- | -- | 117,56 |
| Zaragoza | | Limonera | I | 50-61 | 128,40 | 128,40 | 128,40 | 128,40 | 128,40 | -- | -- | 128,40 |

FRUTAS DE HUESO

| PRODUCTO | MERCADO | VARIEDAD O TIPO | CAT. | CALIBRE | DÍA/MES | | | | | | | |
|-----------|---------|------------------------------|------|------------------|---------|--------|--------|--------|--------|-------|-------|--------|
| | | | | | 21/10 | 22/10 | 23/10 | 24/10 | 25/10 | 26/10 | 27/10 | PMPS |
| CIRUELA | Lérida | Todos los tipos y variedades | - | 35 mm ó superior | 160,67 | 160,67 | 160,67 | 160,67 | 160,67 | -- | -- | 160,67 |
| MELOCOTÓN | Teruel | Pulpa amarilla | I | A/B | 118,67 | 118,67 | 118,67 | 118,67 | 118,67 | -- | -- | 118,67 |

OTRAS FRUTAS

| PRODUCTO | MERCADO | VARIEDAD O TIPO | CAT. | CALIBRE | DÍA/MES | | | | | | | |
|-------------|---------|----------------------------------|------|---------|---------|--------|--------|--------|--------|-------|-------|--------|
| | | | | | 21/10 | 22/10 | 23/10 | 24/10 | 25/10 | 26/10 | 27/10 | PMPS |
| UVA DE MESA | Murcia | Todas las variedades sin pepitas | I | - | 195,00 | 195,00 | 180,00 | 170,00 | 170,00 | -- | -- | 180,89 |

3.1.2. Precios de Producción de Frutas en el Mercado Interior: Precios Medios Ponderados Semanales Nacionales

Referencia: Reglamento Delegado (UE) 2017/891 de la Comisión, de 13 de marzo (DOUE de 25 de mayo). Art. 55 y Anexo VI
Precios a la salida del centro de acondicionamiento de productos seleccionados, embalados y, en su caso, en palés (€/100kg peso neto)

CÍTRICOS

| PRODUCTO | MERCADO | VARIEDAD O TIPO | CAT. | CALIBRE | PRECIO MEDIO PONDERADO SEMANAL NACIONAL Semana 43- 2024: 21/10 -27/10 |
|------------|---------|----------------------|------|---------|--|
| CLEMENTINA | ESPAÑA | TODAS LAS VARIEDADES | I | 1x-3 | 129,42 |
| LIMÓN | ESPAÑA | TODAS LAS VARIEDADES | I | 3-4 | 126,5 |
| MANDARINA | ESPAÑA | TODAS LAS VARIEDADES | I | 1-2 | 117,1 |
| NARANJA | ESPAÑA | Navelina | I | 3-6 | 95,03 |
| SATSUMA | ESPAÑA | TODAS LAS VARIEDADES | I | 1x-3 | 79,52 |

FRUTAS DE PEPITA

| PRODUCTO | MERCADO | VARIEDAD O TIPO | CAT. | CALIBRE mm | PRECIO MEDIO PONDERADO SEMANAL NACIONAL Semana 43- 2024: 21/10 -27/10 |
|----------|---------|----------------------------------|------|---------------|--|
| MANZANA | ESPAÑA | Fuji | I | 65-80 | 126,89 |
| | ESPAÑA | Gala | I | 65-80 | 99,51 |
| | ESPAÑA | Golden Delicious | I | 65-80 | 102,40 |
| | ESPAÑA | Granny Smith | I | 65-80 | 100,58 |
| | ESPAÑA | Red Delicious y demás Var. Rojas | I | 65-80 | 129,21 |
| PERA | ESPAÑA | Blanquilla | I | 55-60 | 110,48 |
| | ESPAÑA | Conferencia | I | 60-65+ | 127,78 |

FRUTAS DE HUESO

| PRODUCTO | MERCADO | VARIEDAD O TIPO | CAT. | CALIBRE | PRECIO MEDIO PONDERADO SEMANAL NACIONAL Semana 43- 2024: 21/10 -27/10 |
|-----------|---------|------------------------------|------|---------|--|
| CIRUELA | ESPAÑA | Todos los tipos y variedades | - | - | 193,74 |
| MELOCOTÓN | ESPAÑA | Pulpa amarilla | I | A/B | 118,67 |

OTRAS FRUTAS

| PRODUCTO | MERCADO | VARIEDAD O TIPO | CAT. | CALIBRE | PRECIO MEDIO PONDERADO SEMANAL NACIONAL Semana 43- 2024: 21/10 -27/10 |
|-------------|---------|----------------------------------|------|---------|--|
| UVA DE MESA | ESPAÑA | Todas las variedades sin pepitas | I | - | 199,93 |

3.2. PRECIOS DE PRODUCCIÓN EN EL MERCADO INTERIOR: PRODUCTOS HORTÍCOLAS

**3.2.1. Precios de Producción de Hortalizas en el Mercado Interior:
Precios diarios y Precios Medios Ponderados Semanales en mercados representativos provinciales.**

Precios a la salida del centro de acondicionamiento de productos seleccionados, embalados y, en su caso, en palés (€/100 kg peso neto)

HORTALIZAS (I)

| PRODUCTO | MERCADO | VARIEDAD O TIPO | CAT. | CALIBRE | DÍA/MES | | | | | | | |
|-------------|-------------|------------------------------|------|----------|---------|--------|--------|--------|--------|--------|-------|--------|
| | | | | | 21/10 | 22/10 | 23/10 | 24/10 | 25/10 | 26/10 | 27/10 | PMPS |
| ACELGA | Lugo | Todos los tipos y variedades | - | - | 200,00 | 200,00 | 200,00 | 200,00 | 200,00 | -- | -- | 200,00 |
| | Madrid | Todos los tipos y variedades | - | - | 85,00 | 85,00 | 85,00 | 85,00 | 85,00 | -- | -- | 85,00 |
| | Navarra | Todos los tipos y variedades | - | - | 108,00 | 108,00 | 108,00 | 108,00 | 108,00 | -- | -- | 108,00 |
| AJO | Ciudad Real | Blanco | - | 50-60 mm | 233,73 | 233,73 | 233,73 | 234,68 | 234,68 | -- | -- | 234,11 |
| | Cuenca | Blanco | - | 50-60 mm | 170,00 | 170,00 | 170,00 | 170,00 | 170,00 | -- | -- | 170,00 |
| | Toledo | Blanco | - | 50-60 mm | 216,00 | 216,00 | 216,00 | 216,00 | 216,00 | -- | -- | 216,00 |
| | Ciudad Real | Morado | - | 50-80 mm | 249,27 | 249,27 | 249,27 | 250,82 | 250,82 | -- | -- | 249,89 |
| | Córdoba | Morado | - | 50-80 mm | 347,96 | 347,96 | 347,96 | 347,96 | 347,96 | -- | -- | 347,96 |
| | Cuenca | Morado | - | 50-80 mm | 241,14 | 241,14 | 241,14 | 241,14 | 241,14 | -- | -- | 241,14 |
| | Madrid | Morado | - | 50-80 mm | 375,00 | 375,00 | 375,00 | 375,00 | 375,00 | -- | -- | 375,00 |
| | Toledo | Morado | - | 50-80 mm | 245,00 | 245,00 | 245,00 | 245,00 | 245,00 | -- | -- | 245,00 |
| | Albacete | Primavera | - | 50-60 mm | 265,00 | 265,00 | 265,00 | 265,00 | 265,00 | -- | -- | 265,00 |
| | Ciudad Real | Primavera | - | 50-60 mm | 219,69 | 219,69 | 219,69 | 225,97 | 225,97 | -- | -- | 222,20 |
| | Córdoba | Primavera | - | 50-60 mm | 288,52 | 288,52 | 288,52 | 288,52 | 288,52 | -- | -- | 288,52 |
| | Cuenca | Primavera | - | 50-60 mm | 150,00 | 150,00 | 150,00 | 150,00 | 150,00 | -- | -- | 150,00 |
| | Toledo | Primavera | - | 50-60 mm | 202,00 | 202,00 | 202,00 | 202,00 | 202,00 | -- | -- | 202,00 |
| BERENJENA | Almería | Todos los tipos y variedades | - | - | 42,38 | 42,79 | 35,43 | 33,36 | 33,85 | 42,67 | -- | 38,28 |
| BRÓCOLI | Murcia | | - | - | 140,00 | 120,00 | 114,00 | 108,00 | 108,00 | -- | -- | 116,07 |
| CALABACÍN | Almería | Todas las variedades | - | 14-21 g | 143,50 | 137,36 | 135,50 | 122,05 | 114,50 | 116,00 | -- | 133,21 |
| | Barcelona | Todas las variedades | - | 14-21 g | 205,00 | 205,00 | 205,00 | 205,00 | 205,00 | -- | -- | 205,00 |
| | Málaga | Todas las variedades | - | 14-21 g | 125,00 | 125,00 | 125,00 | 125,00 | 125,00 | -- | -- | 125,00 |
| | Murcia | Todas las variedades | - | 14-21 g | 126,00 | 130,00 | 130,00 | 140,00 | 150,00 | -- | -- | 135,54 |
| CEBOLLA | Albacete | Todos los tipos y variedades | - | - | 17,50 | 17,50 | 17,50 | 17,50 | 17,50 | -- | -- | 17,50 |
| | Ávila | Todos los tipos y variedades | - | - | 13,50 | 13,50 | 13,50 | 13,50 | 13,50 | -- | -- | 13,50 |
| | Burgos | Todos los tipos y variedades | - | - | 50,00 | 50,00 | 50,00 | 50,00 | 50,00 | -- | -- | 50,00 |
| | Ciudad Real | Todos los tipos y variedades | - | - | 34,59 | 34,53 | 35,30 | 34,89 | 35,29 | -- | -- | 34,92 |
| | Cuenca | Todos los tipos y variedades | - | - | 56,00 | 56,00 | 56,00 | 56,00 | 56,00 | -- | -- | 56,00 |
| | Lérida | Todos los tipos y variedades | - | - | 29,40 | 29,40 | 29,40 | 29,40 | 29,40 | -- | -- | 29,40 |
| | Madrid | Todos los tipos y variedades | - | - | 40,00 | 40,00 | 40,00 | 40,00 | 40,00 | -- | -- | 40,00 |
| | Segovia | Todos los tipos y variedades | - | - | 46,00 | 46,00 | 46,00 | 46,00 | 46,00 | -- | -- | 46,00 |
| | Toledo | Todos los tipos y variedades | - | - | 92,90 | 91,00 | 91,00 | 90,90 | 90,90 | -- | -- | 91,34 |
| CHAMPIÑÓN | Albacete | Cerrado | - | 30-65 mm | 194,30 | 194,30 | 194,30 | 194,30 | 194,30 | -- | -- | 194,30 |
| | Cuenca | Cerrado | - | 30-65 mm | 189,58 | 189,58 | 189,58 | 189,58 | 189,58 | -- | -- | 189,59 |
| | La Rioja | Cerrado | - | 30-65 mm | 337,00 | 337,00 | 337,00 | 337,00 | 337,00 | -- | -- | 337,00 |
| | Navarra | Cerrado | - | 30-65 mm | 360,00 | 360,00 | 360,00 | 360,00 | 360,00 | -- | -- | 360,00 |
| COLIFLOR | Barcelona | Todos los tipos y variedades | - | - | 106,00 | 106,00 | 106,00 | 106,00 | 106,00 | -- | -- | 106,00 |
| | Ciudad Real | Todos los tipos y variedades | - | - | 126,87 | 126,74 | 126,69 | 126,86 | 126,76 | -- | -- | 126,78 |
| | Granada | Todos los tipos y variedades | - | - | 114,73 | 114,73 | 114,73 | 114,73 | 114,73 | -- | -- | 114,73 |
| | La Rioja | Todos los tipos y variedades | - | - | 78,95 | 78,95 | 78,95 | 78,95 | 78,95 | -- | -- | 78,95 |
| | Toledo | Todos los tipos y variedades | - | - | 113,00 | 113,00 | 118,00 | 120,20 | 120,20 | -- | -- | 116,88 |
| COL-REPOLLO | Málaga | Hoja lisa | - | - | 75,00 | 75,00 | 75,00 | 75,00 | 75,00 | -- | -- | 75,00 |
| | Barcelona | Todos los tipos y variedades | - | - | 113,64 | 113,64 | 113,64 | 113,64 | 113,64 | -- | -- | 113,64 |
| | La Coruña | Todos los tipos y variedades | - | - | 300,00 | 300,00 | 300,00 | 300,00 | 300,00 | -- | -- | 300,00 |
| | León | Todos los tipos y variedades | - | - | 52,00 | 52,00 | 52,00 | 52,00 | 52,00 | -- | -- | 52,00 |
| | Lugo | Todos los tipos y variedades | - | - | 141,00 | 141,00 | 141,00 | 141,00 | 141,00 | -- | -- | 141,00 |
| | Madrid | Todos los tipos y variedades | - | - | 90,00 | 90,00 | 90,00 | 90,00 | 90,00 | -- | -- | 90,00 |
| | Pontevedra | Todos los tipos y variedades | - | - | 198,65 | 198,65 | 198,65 | 198,65 | 198,65 | -- | -- | 198,65 |
| | Segovia | Todos los tipos y variedades | - | - | 52,00 | 52,00 | 52,00 | 52,00 | 52,00 | -- | -- | 52,00 |

Precios a la salida del centro de acondicionamiento de productos seleccionados, embalados y, en su caso, en palés (C/100 kg peso neto)

HORTALIZAS (y II)

| PRODUCTO | MERCADO | VARIEDAD O TIPO | CAT. | CALIBRE | DÍA/MES | | | | | | | PMPS |
|-------------|------------------------------|----------------------------------|------|-----------|---------|--------|--------|--------|--------|--------|--------|--------|
| | | | | | 21/10 | 22/10 | 23/10 | 24/10 | 25/10 | 26/10 | 27/10 | |
| ESCAROLA | Toledo | -- | - | - | 61,60 | 61,60 | 61,60 | 61,60 | 61,60 | -- | -- | 61,60 |
| ESPINACA | Segovia | -- | - | - | 50,00 | 50,00 | 50,00 | 50,00 | 50,00 | -- | -- | 50,00 |
| JUDÍA VERDE | Almería | Plana | - | - | 334,00 | 293,25 | 299,50 | 240,25 | 249,50 | 282,00 | -- | 284,38 |
| | Barcelona | Plana | - | - | 427,50 | 427,50 | 427,50 | 427,50 | 427,50 | -- | -- | 427,50 |
| | Málaga | Plana | - | - | 325,00 | 325,00 | 325,00 | 325,00 | 325,00 | -- | -- | 325,00 |
| | Pontevedra | Plana | - | - | 532,50 | 532,50 | 532,50 | 532,50 | 532,50 | -- | -- | 532,50 |
| | Lérida | Todos los tipos y variedades | - | - | 488,00 | 488,00 | 488,00 | 488,00 | 488,00 | -- | -- | 488,00 |
| LECHUGA | Murcia | Baby | I | - | 90,00 | 80,00 | 80,00 | 90,00 | 90,00 | -- | -- | 85,73 |
| | Murcia | Iceberg | I | 400g y + | 108,00 | 108,00 | 125,00 | 125,00 | 150,00 | -- | -- | 123,72 |
| | Murcia | Romana | I | - | 100,00 | 105,00 | 105,00 | 111,00 | 111,00 | -- | -- | 106,45 |
| | Lérida | Todos los tipos y variedades | I | - | 79,47 | 79,47 | 79,47 | 79,47 | 79,47 | -- | -- | 79,47 |
| | Navarra | Todos los tipos y variedades | I | - | 195,00 | 195,00 | 195,00 | 195,00 | 195,00 | -- | -- | 195,00 |
| | Segovia | Todos los tipos y variedades | I | - | 60,00 | 60,00 | 60,00 | 60,00 | 60,00 | -- | -- | 60,00 |
| | Toledo | Todos los tipos y variedades | I | - | 56,50 | 50,50 | 49,00 | 49,00 | 49,00 | -- | -- | 50,80 |
| MELÓN | Toledo | Todos los tipos y variedades | - | - | 75,30 | 75,90 | 75,30 | 75,30 | 75,30 | -- | -- | 75,42 |
| PEPINO | Almería | De Almería | - | - | 58,50 | 58,34 | 55,19 | 55,86 | 53,60 | 59,66 | -- | 56,70 |
| | Granada | De Almería | - | - | 85,00 | 82,00 | 84,00 | 78,00 | 82,00 | 84,00 | -- | 82,96 |
| | Almería | Español | - | - | 115,00 | 84,00 | 93,00 | 106,00 | 117,00 | 136,00 | -- | 106,72 |
| | Madrid | Español | - | - | 120,00 | 120,00 | 120,00 | 120,00 | 120,00 | -- | -- | 120,00 |
| | Murcia | Español | - | - | 105,00 | 145,00 | 145,00 | 110,00 | 110,00 | -- | -- | 123,68 |
| | Barcelona | Variedades rugosas | - | - | 99,50 | 99,50 | 99,50 | 99,50 | 99,50 | -- | -- | 99,50 |
| PIMIENTO | Almería | Cuadrado Color (rojo o amarillo) | I | 70 mm y + | 145,77 | 149,45 | 147,24 | 154,61 | 157,80 | 177,79 | -- | 153,41 |
| | Granada | Cuadrado Color (rojo o amarillo) | I | 70 mm y + | 234,00 | 229,00 | 199,00 | 206,80 | 222,20 | -- | -- | 220,81 |
| | Almería | Cuadrado Verde | I | 70 mm y + | 77,50 | 83,00 | 103,00 | 105,00 | 109,50 | 96,00 | -- | 100,27 |
| | Granada | Cuadrado Verde | I | 71 mm y + | -- | 189,00 | -- | 189,00 | -- | -- | -- | 189,00 |
| | Almería | Italiano Verde | I | 40 mm y + | 122,00 | 83,00 | 124,00 | 60,00 | 48,00 | 50,00 | -- | 66,89 |
| | La Coruña | Italiano Verde | I | 40 mm y + | 490,00 | 490,00 | 490,00 | 490,00 | 490,00 | -- | -- | 490,00 |
| | Lugo | Italiano Verde | I | 40 mm y + | 438,00 | 438,00 | 438,00 | 438,00 | 438,00 | -- | -- | 438,00 |
| | Málaga | Italiano Verde | I | 40 mm y + | 125,00 | 125,00 | 125,00 | 125,00 | 125,00 | -- | -- | 125,00 |
| | Orense | Italiano Verde | I | 40 mm y + | 327,50 | 327,50 | 327,50 | 327,50 | 327,50 | -- | -- | 327,50 |
| | Ciudad Real | Todos los tipos y variedades | I | - | 146,89 | 146,91 | 147,01 | 147,48 | 146,98 | -- | -- | 147,05 |
| | Barcelona | Todos los tipos y variedades | - | - | 125,00 | 125,00 | 125,00 | 125,00 | 125,00 | -- | -- | 125,00 |
| | Navarra | Todos los tipos y variedades | - | - | 125,00 | 125,00 | 125,00 | 125,00 | 125,00 | -- | -- | 125,00 |
| Pontevedra | Todos los tipos y variedades | - | - | 189,50 | 189,50 | 189,50 | 189,50 | 189,50 | -- | -- | 189,50 | |
| Segovia | Todos los tipos y variedades | - | - | 103,00 | 103,00 | 103,00 | 103,00 | 103,00 | -- | -- | 103,00 | |
| Toledo | Todos los tipos y variedades | - | - | 171,60 | 172,60 | 175,00 | 176,00 | 176,00 | -- | -- | 174,24 | |
| TOMATE | Almería | Cereza | I | - | -- | 327,00 | 342,00 | 346,00 | 323,00 | 321,00 | -- | 328,51 |
| | Granada | Cereza | I | - | 153,34 | 153,34 | 153,34 | 153,34 | 153,34 | -- | -- | 153,34 |
| | Málaga | Cereza | I | - | 232,34 | 232,34 | 232,34 | 232,34 | 232,34 | -- | -- | 232,34 |
| | Murcia | Cereza | I | - | 240,00 | 240,00 | 277,00 | 277,00 | 315,00 | -- | -- | 271,79 |
| | Almería | Racimo | I | - | -- | 163,00 | 148,00 | 145,00 | 142,00 | 152,00 | -- | 150,82 |
| | Barcelona | Racimo | I | - | 141,50 | 141,50 | 141,50 | 141,50 | 141,50 | -- | -- | 141,50 |
| | Almería | Redondo | I | 57-100mm | 105,00 | 143,00 | 159,00 | 117,00 | 85,00 | 134,00 | -- | 120,99 |
| | Ciudad Real | Redondo | I | 57-100mm | 146,13 | 146,93 | 146,02 | 146,18 | 146,20 | -- | -- | 146,29 |
| | Granada | Redondo | I | 57-100mm | 100,00 | 100,00 | 100,00 | 100,00 | 100,00 | -- | -- | 100,00 |
| | Málaga | Redondo | I | 57-100mm | 130,00 | 130,00 | 130,00 | 130,00 | 130,00 | -- | -- | 130,00 |
| | Murcia | Redondo | I | 57-100mm | 105,00 | 95,00 | 95,00 | 78,00 | 61,00 | -- | -- | 85,28 |
| ZANAHORIA | Segovia | Todos los tipos y variedades | - | - | 46,00 | 46,00 | 46,00 | 46,00 | 46,00 | -- | -- | 46,00 |
| | Toledo | Todos los tipos y variedades | - | - | 46,20 | 46,20 | 47,80 | 47,80 | 47,80 | -- | -- | 47,16 |
| | Valladolid | Todos los tipos y variedades | - | - | 43,00 | 43,00 | 43,00 | 43,00 | 43,00 | -- | -- | 43,00 |

3.2.2. Precios de Producción de Hortícolas en el Mercado Interior: Precios Medios Ponderados Semanales Nacionales

Referencia: Reglamento Delegado (UE) 2017/891 de la Comisión, de 13 de marzo (DOUE de 25 de mayo). Art. 55 y Anexo VI

Precios a la salida del centro de acondicionamiento de productos seleccionados, embalados y, en su caso, en palés (€/100kg peso neto)

HORTALIZAS

| PRODUCTO | MERCADO | VARIEDAD O TIPO | CAT. | CALIBRE | PRECIO MEDIO PONDERADO SEMANAL NACIONAL Semana 43- 2024: 21/10 -27/10 |
|-------------|---------|------------------------------|------|------------------|--|
| AJO | ESPAÑA | Blanco | - | 50-60 mm | 209,26 |
| | ESPAÑA | Morado | - | 50-80 mm | 258,26 |
| | ESPAÑA | Primavera | - | 50-60 mm | 236,80 |
| BERENJENA | ESPAÑA | Todos los tipos y variedades | - | | 38,28 |
| CALABACÍN | ESPAÑA | Todos los tipos y variedades | - | 14-21 | 133,36 |
| CEBOLLA | ESPAÑA | Todos los tipos y variedades | - | - | 29,92 |
| CHAMPIÑÓN | ESPAÑA | Cerrado | - | Medio (30-65 mm) | 227,62 |
| COLIFLOR | ESPAÑA | Todos los tipos y variedades | - | - | 106,17 |
| COL-REPOLLO | ESPAÑA | Todos los tipos y variedades | - | - | 161,91 |
| JUDÍA VERDE | ESPAÑA | Todos los tipos y variedades | - | - | 328,38 |
| LECHUGA | ESPAÑA | Todos los tipos y variedades | I | 400 g o superior | 116,85 |
| MELÓN | ESPAÑA | Todos los tipos y variedades | - | - | 75,42 |
| PEPINO | ESPAÑA | Variedades lisas | - | 350-500 g | 64,52 |
| PIMIENTO | ESPAÑA | Todos los tipos y variedades | I | | 147,01 |
| PUERRO | ESPAÑA | Todos los tipos y variedades | - | - | 106,18 |
| TOMATE | ESPAÑA | Cereza | I | - | 269,91 |
| | ESPAÑA | Racimo | I | - | 150,61 |
| | ESPAÑA | Redondo | I | 57-100mm | 110,87 |
| ZANAHORIA | ESPAÑA | Todos los tipos y variedades | - | - | 45,89 |

4. PRECIOS REPRESENTATIVOS DE PRODUCTOS GANADEROS

4.1. PRECIOS REPRESENTATIVOS DE PRODUCTOS GANADEROS: BOVINO

4.1.1. Precios Medios Nacionales de Canales de Bovino Pesado

PRECIO MEDIO NACIONAL (€/100kg Canal) DE CANALES DE BOVINO PESADO SEGÚN MODELO COMUNITARIO
DE CLASIFICACIÓN R 2017/1182, R 2017/1184, RD 815/2018 (Euro/100kg canal)

| CATEGORÍA | CLASE DE CONFORMACIÓN Y DE ESTADO DE ENGRASAMIENTO | Semana 42 14/10 - 20/10 2024 | Semana 43 21/10 - 27/10 2024 | Variación € |
|--|--|------------------------------------|------------------------------------|--------------|
| Categoría A: Canales de machos jóvenes sin castrar de más de un año y menos de dos | Muy buena y poco cubierta (U-2) | 600,85 | 601,23 | 0,38 |
| | Muy buena y cubierta (U-3) | 595,49 | 587,12 | -8,37 |
| | Precio medio ponderado Categoría U | 599,24 | 597,01 | -2,23 |
| | Buena y poco cubierta (R-2) | 569,18 | 586,74 | 17,56 |
| | Buena y cubierta (R-3) | 572,90 | 556,08 | -16,82 |
| | Precio medio ponderado Categoría R | 570,62 | 574,91 | 4,29 |
| | Menos buena y poco cubierta (O-2) | 534,48 | 523,89 | -10,59 |
| Menos buena y cubierta (O-3) | 521,85 | 513,34 | -8,51 | |
| Precio medio ponderado Categoría O | 529,79 | 519,97 | -9,82 | |
| Categoría D: Canales de hembras que hayan parido | Mediocre y poco cubierta (P-2) | 349,34 | 346,24 | -3,10 |
| | Mediocre y cubierta (P-3) | 368,26 | 380,04 | 11,78 |
| | Precio medio ponderado Categoría P | 352,50 | 352,23 | -0,27 |
| | Buena y cubierta (R-3) | 427,10 | 420,39 | -6,71 |
| | Buena y grasa (R-4) | 505,22 | 482,32 | -22,90 |
| | Precio medio ponderado Categoría R | 442,26 | 432,41 | -9,85 |
| | Menos buena y poco cubierta (O-2) | 390,07 | 383,28 | -6,79 |
| Menos buena y cubierta (O-3) | 409,68 | 410,08 | 0,40 | |
| Menos buena y grasa (O-4) | 472,01 | 471,45 | -0,56 | |
| Precio medio ponderado Categoría O | 409,69 | 407,41 | -2,28 | |
| Categoría E: Canales de otras hembras (de 12 meses o más) | Muy buena y poco cubierta (U-2) | 604,87 | 612,03 | 7,16 |
| | Muy buena y cubierta (U-3) | 573,99 | 584,47 | 10,48 |
| | Precio medio ponderado Categoría U | 584,01 | 593,41 | 9,40 |
| | Buena y poco cubierta (R-2) | 568,21 | 578,01 | 9,80 |
| | Buena y cubierta (R-3) | 554,48 | 579,79 | 25,31 |
| | Buena y grasa (R-4) | 541,45 | 551,82 | 10,37 |
| | Precio medio ponderado Categoría R | 557,01 | 576,44 | 19,43 |
| Menos buena y poco cubierta (O-2) | 466,39 | 432,32 | -34,07 | |
| Menos buena y cubierta (O-3) | 483,39 | 501,68 | 18,29 | |
| Menos buena y grasa (O-4) | 480,39 | 473,78 | -6,61 | |
| Precio medio ponderado Categoría O | 478,58 | 480,99 | 2,41 | |
| Categoría Z: Canales de animales desde 8 a menos de 12 meses | Muy buena y poco cubierta (U-2) | 591,31 | 593,91 | 2,60 |
| | Muy buena y cubierta (U-3) | 573,62 | 585,95 | 12,33 |
| | Precio medio ponderado Categoría U | 581,58 | 589,53 | 7,95 |
| | Buena y poco cubierta (R-2) | 577,48 | 570,52 | -6,96 |
| | Buena y cubierta (R-3) | 567,50 | 567,43 | -0,07 |
| | Precio medio ponderado Categoría R | 570,47 | 568,47 | -2,00 |
| | Menos buena y poco cubierta (O-2) | 519,31 | 508,75 | -10,56 |
| Menos buena y cubierta (O-3) | 534,53 | 520,63 | -13,90 | |
| Precio medio ponderado Categoría O | 523,58 | 512,06 | -11,52 | |

4.1.2. Precios Medios Nacionales del Bovino Vivo

R 2017/1182, R 2017/1184 (Euro/100 kg vivo)

| BOVINO VIVO | Semana 42 14/10 - 20/10 2024 | Semana 43 21/10 - 27/10 2024 | Variación € |
|--------------------------------------|---|---|--------------------|
| Machos hasta 480 Kg. vivo | 324,21 | 325,36 | 1,15 |
| Machos de más de 480 kg. vivo | 312,19 | 312,98 | 0,79 |
| Hembras que hayan parido | 186,40 | 187,60 | 1,20 |
| Otras hembras de hasta 380 Kg. vivo | 336,26 | 337,32 | 1,06 |
| Otras hembras de más de 380 Kg. vivo | 297,46 | 300,04 | 2,58 |

4.1.3. Precios Medios Nacionales de Otros Animales de la Especie Bovina

| OTROS BOVINOS | Semana 42 14/10 - 20/10 2024 | Semana 43 21/10 - 27/10 2024 | Variación € |
|---|---|---|--------------------|
| TERNEROS DE 8 DÍAS A 4 SEMANA (Euro/cabeza) | | | |
| Macho frisón | 131,80 | 131,77 | -0,03 |
| Macho cruzado | 241,54 | 244,42 | 2,88 |
| Hembra frisón | 115,21 | 115,29 | 0,08 |
| Hembra cruzado | 195,83 | 198,91 | 3,08 |
| <i>Media ponderada nacional (Euro/Cabeza)</i> | 177,87 | 179,41 | 1,54 |
| TERNEROS DE 6 HASTA 12 MESES (Euro/100kg vivo) | | | |
| Macho frisón (base 200 kg) | 257,90 | 259,79 | 1,89 |
| Macho cruzado (base 200 kg) | 453,60 | 456,31 | 2,71 |
| Hembra frisón (base 200 kg) | 270,00 | 270,00 | 0,00 |
| Hembra cruzado (base 200 kg) | 332,73 | 335,52 | 2,79 |
| <i>Media ponderada nacional (Euro/100kg vivo)</i> | 399,08 | 401,79 | 2,71 |

4.2. PRECIOS REPRESENTATIVOS DE PRODUCTOS GANADEROS: OVINO

4.2.1. Precios Medios Nacionales de Canales de Ovino Frescas o Refrigeradas

R 2017/1182, R 2017/1184 (Euro/100 kg canal)

| CORDEROS I Y II | Semana 42 14/10 - 20/10 2024 | Semana 43 21/10 - 27/10 2024 | Variación € |
|----------------------------------|---|---|--------------------|
| Corderos I (12 a 13 kg/canal) | 958,25 | 961,00 | 2,75 |
| Corderos II (13,1 a 16 kg/canal) | 906,60 | 908,73 | 2,13 |
| <i>Media ponderada</i> | 932,42 | 934,87 | 2,45 |

PRECIOS MEDIOS DE CANALES DE OVINO FRESCAS O REFRIGERADAS EN LOS MERCADOS NACIONALES REPRESENTATIVOS

| MERCADO REPRESENTATIVO - Cordero 9-19 kg | Semana 42 14/10 - 20/10 2024 | Semana 43 21/10 - 27/10 2024 | Variación € |
|---|---|---|--------------------|
| Barcelona | 1.107,64 | 1.092,50 | -15,14 |
| Madrid | 1.058,42 | 1.058,42 | 0,00 |
| Valencia | 941,14 | 941,14 | 0,00 |
| Albacete | 984,59 | 999,39 | 14,80 |
| Extremadura | 992,08 | 992,08 | 0,00 |
| Segovia | 956,54 | 956,54 | 0,00 |
| Toledo | 971,10 | 971,10 | 0,00 |
| Zaragoza | 981,47 | 997,47 | 16,00 |
| <i>Media ponderada</i> | 983,58 | 896,79 | -86,79 |

4.3. PRECIOS REPRESENTATIVOS DE PRODUCTOS GANADEROS: PORCINO

4.3.1. Precios Medios de Canales de Porcino de Capa Blanca

CLASIFICACIÓN EUROP R 2017/1182, R 2017/1184 (Euro/100kg canal)

| | Clase S (>60% contenido magro) | | | Clase E (60%-55% contenido magro) | | | Clase U (55%-50% contenido magro) | | |
|------------------------------|------------------------------------|------------------------------------|--------------|------------------------------------|------------------------------------|--------------|------------------------------------|------------------------------------|--------------|
| | Semana 42 14/10 - 20/10 2024 | Semana 43 21/10 - 27/10 2024 | Variación C | Semana 42 14/10 - 20/10 2024 | Semana 43 21/10 - 27/10 2024 | Variación C | Semana 42 14/10 - 20/10 2024 | Semana 43 21/10 - 27/10 2024 | Variación C |
| PRECIO MEDIO NACIONAL | 209,55 | 206,66 | -2,89 | 202,53 | 200,46 | -2,07 | 209,08 | 206,28 | -2,80 |

| | Clase R (50%-45% contenido magro) | | | Clase O (45%-40% contenido magro) | | | Clase P (<40% contenido magro) | | |
|------------------------------|------------------------------------|------------------------------------|--------------|------------------------------------|------------------------------------|--------------|------------------------------------|------------------------------------|-------------|
| | Semana 42 14/10 - 20/10 2024 | Semana 43 21/10 - 27/10 2024 | Variación C | Semana 42 14/10 - 20/10 2024 | Semana 43 21/10 - 27/10 2024 | Variación C | Semana 42 14/10 - 20/10 2024 | Semana 43 21/10 - 27/10 2024 | Variación C |
| PRECIO MEDIO NACIONAL | 207,94 | 206,54 | -1,40 | 209,88 | 204,69 | -5,19 | 195,88 | 204,08 | 8,20 |

4.3.2. Precios Medios en Mercados Representativos Provinciales de Porcino Cebado (*)

| MERCADO REPRESENTATIVO | SELECTO (nivel menor de grasa) | | | NORMAL (nivel normal de grasa) | | | GRASO (nivel mayor de grasa) | | |
|------------------------|------------------------------------|------------------------------------|--------------|------------------------------------|------------------------------------|--------------|------------------------------------|------------------------------------|--------------|
| | Semana 42 14/10 - 20/10 2024 | Semana 43 21/10 - 27/10 2024 | Variación C | Semana 42 14/10 - 20/10 2024 | Semana 43 21/10 - 27/10 2024 | Variación C | Semana 42 14/10 - 20/10 2024 | Semana 43 21/10 - 27/10 2024 | Variación C |
| Barcelona | - | - | - | 1,68 | 1,65 | -0,03 | 1,65 | 1,62 | -0,03 |
| Huesca | 1,63 | 1,61 | -0,02 | 1,61 | 1,59 | -0,02 | 1,59 | 1,57 | -0,02 |
| Lleida | 1,62 | 1,60 | -0,02 | 1,61 | 1,59 | -0,02 | 1,60 | 1,58 | -0,02 |
| Murcia | 1,66 | 1,64 | -0,02 | 1,65 | 1,62 | -0,03 | 1,64 | 1,62 | -0,02 |
| Pontevedra | 1,64 | 1,62 | -0,02 | 1,62 | 1,60 | -0,02 | 2,10 | 2,08 | -0,02 |
| Salamanca | 1,62 | 1,60 | -0,02 | 1,60 | 1,58 | -0,02 | 1,62 | 1,62 | 0,00 |
| Segovia | 1,62 | 1,60 | -0,02 | 1,61 | 1,59 | -0,02 | 1,89 | 1,88 | -0,01 |
| Zaragoza | 1,68 | 1,65 | -0,03 | 1,63 | 1,61 | -0,02 | 1,62 | 1,60 | -0,02 |

(*) En Euro/kg vivo

4.3.3. Precios Medios de Porcino Precoz, Lechones y Otras Calidades

(Euro/100kg vivo)

| CERDAS DE DESVIEJE | Semana 42 14/10 - 20/10 2024 | Semana 43 21/10 - 27/10 2024 | Variación € |
|---|------------------------------------|------------------------------------|-------------|
| Cerdas de Desvieje | 73,69 | 72,62 | -1,07 |
| CERDOS CEBADOS | | | |
| Categoría U | 160,99 | 158,83 | -2,16 |
| LECHONES | | | |
| Lleida.Base 20kg de peso. | 230,00 | 230,00 | 0,00 |
| Segovia.Base 20kg de peso. | 280,00 | 280,00 | 0,00 |
| Media nacional. Calidad Normal. Base 20 kg de | 261,81 | 261,81 | 0,00 |

4.3.4. Precios Medios de Porcino: Tronco Ibérico

(Euro/100kg vivo)

| TOSTONES | Semana 42 14/10 - 20/10 2024 | Semana 43 21/10 - 27/10 2024 | Variación € |
|--------------------------------------|------------------------------------|------------------------------------|-------------|
| De 5 a 9 kilos | 638,57 | 638,57 | 0,00 |
| De 9 a 12 kilos | 902,86 | 902,86 | 0,00 |
| LECHONES | | | |
| Lechón Ibérico Cruzado Base 23 kg | 531,80 | 543,53 | 11,73 |
| MARRANOS | | | |
| Marranos Ibéricos de 35 a 60 kg | 397,93 | 397,93 | 0,00 |
| PRIMALES | | | |
| Primales Ibéricos de 60 a 100 kg | 378,86 | 377,34 | -1,52 |
| CERDO CEBADO | | | |
| Cerdo Cebado (Intensivo) | 263,61 | 264,24 | 0,63 |
| Cerdo Cebado de Campo (Extensivo) | 299,30 | 299,72 | 0,42 |
| Cerdo Cebado de Bellota 100% Ibérico | -- | -- | -- |
| DESVIEJE | | | |
| Reproductores de desvieje | 191,30 | 191,30 | 0,00 |
| REPRODUCTORES | | | |
| Reproductores >6 meses | 418,00 | 418,00 | 0,00 |
| CASTRONAS | | | |
| Castronas | 126,09 | 126,09 | 0,00 |

Denominaciones de acuerdo con la Norma de Calidad (RD 4/2014)

Para información sobre precios de productos agrícolas y ganaderos en otros Estados Miembros de la UE:

<https://agridata.ec.europa.eu/extensions/DataPortal/prices.html>



MINISTERIO
DE AGRICULTURA, PESCA
Y ALIMENTACIÓN