

PRECIOS COYUNTURALES



SEMANA 38 – 2024

Del 16 al 22 de septiembre



SUBSECRETARÍA

Subdirección General de Análisis, Coordinación y Estadística

sgapc@mapa.es

<https://www.mapa.gob.es/es/estadistica/temas/>

Publicación elaborada por la
Subsecretaría
Subdirección General de Análisis, Coordinación y Estadística

**MINISTERIO
DE AGRICULTURA, PESCA
Y ALIMENTACIÓN**

© Ministerio de Agricultura, Pesca y Alimentación
Secretaría General Técnica
Centro de Publicaciones
Catálogo de Publicaciones de la Administración General del Estado:
<https://cpage.mpr.gob.es/>

N.I.P.O.: 003190900

Se permite la utilización, copia o reproducción de los datos de este Boletín siempre que se cite expresamente su procedencia.

Índice:

	PÁGINA
PRECIOS MEDIOS NACIONALES.....	4
PRECIOS MEDIOS NACIONALES DE PRODUCTOS AGRÍCOLAS.....	4 - 6
PRECIOS MEDIOS NACIONALES DE PRODUCTOS GANADEROS.....	7 - 8
PRECIOS EN MERCADOS REPRESENTATIVOS DE CEREALES, VINOS Y ACEITES.....	9
PRECIOS MEDIOS EN MERCADOS REPRESENTATIVOS DE CEREALES.....	9 - 11
PRECIOS MEDIOS EN MERCADOS REPRESENTATIVOS DE VINOS.....	12
PRECIOS MEDIOS EN MERCADOS REPRESENTATIVOS DE ACEITES.....	13
PRECIOS DE PRODUCCIÓN DE FRUTAS Y HORTALIZAS EN EL MERCADO INTERIOR.....	14
PRECIOS DE PRODUCCIÓN EN EL MERCADO INTERIOR: FRUTAS.....	14
PRECIOS DE PRODUCCIÓN EN EL MERCADO INTERIOR: PRODUCTOS HORTÍCOLAS.....	16 - 17
PRECIOS REPRESENTATIVOS DE PRODUCTOS GANADEROS.....	18
PRECIOS REPRESENTATIVOS DE PRODUCTOS GANADEROS: BOVINO.....	18
PRECIOS REPRESENTATIVOS DE PRODUCTOS GANADEROS: OVINO.....	19
PRECIOS REPRESENTATIVOS DE PRODUCTOS GANADEROS: PORCINO.....	20 - 21



1. PRECIOS MEDIOS NACIONALES

1.1. PRECIOS MEDIOS NACIONALES DE PRODUCTOS AGRÍCOLAS

1.1.1. Precios Medios Nacionales de Cereales, Arroz, Oleaginosas, Tortas, Proteicos, Vinos y Aceites.					
PRODUCTOS AGRÍCOLAS (especificaciones)		Semana 37 09/09 - 15/09 2024	Semana 38 16/09 - 22/09 2024	Variación semanal euros	Variación semanal %
CEREALES					
(1)	Trigo blando panificable (€/t)	218,31	220,70	2,39	1,09
(1)	Trigo duro (€/t)	279,39	277,69	-1,70	-0,61
(1)	Cebada pienso (€/t)	197,43	200,31	2,88	1,46
(1)	Cebada malta (€/t)	213,41	214,42	1,01	0,47
(1)	Maíz grano (€/t)	226,18	226,77	0,59	0,26
ARROZ					
(2)	Arroz cáscara japónica (€/t)	611,63	611,63	0,00	0,00
(2)	Arroz cáscara índica (€/t)	534,85	534,85	0,00	0,00
(3)	Arroz blanco japónica (€/t)	1077,13	1077,13	0,00	0,00
(3)	Arroz blanco índica (€/t)	748,40	748,40	0,00	0,00
(3)	Arroz blanco vaporizado (€/t)	786,41	786,41	0,00	0,00
(3)	Arroz partido (€/t)	459,06	459,06	0,00	0,00
SEMILLAS OLEAGINOSAS					
(4)	Pipa de girasol alto oleico (€/t)	467,37	467,51	0,14	0,03
(4)	Pipa de girasol convencional (€/t)	395,06	395,62	0,56	0,14
(4)	Colza (€/t)	417,79	420,01	2,22	0,53
TORTAS DE GIRASOL Y SOJA					
(9)	Torta de girasol. 34%-36% proteína (€/t)	212,58	210,03	-2,55	-1,20
(9)	Torta de soja. 44%-47% proteína (€/t)	435,48	434,78	-0,70	-0,16
PROTEICOS					
(10)	Alfalfa. Balas 1ª Cat. 16,5%-18% proteína (€/t)	203,69	203,31	-0,38	-0,19
(10)	Alfalfa. Pellets estándar. 14%-16% proteína (€/t)	178,49	178,33	-0,16	-0,09
(4)	Guisantes secos (€/t)	266,27	265,11	-1,16	-0,44
(2)	Lentejas (€/t)	740,13	908,33	168,20	22,73
(2)	Garbanzos (€/t)	530,26	521,40	-8,86	-1,67
(2)	Habas secas (€/t)	300,96	301,56	0,60	0,20
VINOS					
(5)	Vino blanco sin DOP/IGP (€/hectolitro)	56,63	48,83	-7,80	-13,77
(5)	Vino tinto sin DOP/IGP, 12 p. color (€/hectolitro)	42,69	43,10	0,41	0,96
ACEITE DE OLIVA Y ORUJO					
(6)	Aceite de oliva virgen extra < 0,8º (€/100 kg)	743,10	740,22	-2,88	-0,39
(6)	Aceite de oliva virgen, de 0,8º a 2º (€/100 kg)	685,97	695,22	9,25	1,35
(6)	Aceite de oliva lampante > 2º (€/100 kg)	654,56	668,06	13,50	2,06
(7)	Aceite de oliva refinado (€/100 kg)	653,92	661,01	7,09	1,08
(8)	Aceite de orujo de oliva crudo (€/100 kg)	242,25	221,69	-20,56	-8,49
(7)	Aceite de orujo de oliva refinado (€/100 kg)	375,25	371,11	-4,14	-1,10
ACEITE DE GIRASOL					
(7)	Aceite de girasol refinado convencional (€/100 kg)	109,79	109,68	-0,11	-0,10
(7)	Aceite de girasol refinado alto oleico (€/100 kg)	123,36	123,26	-0,10	-0,08
ACEITE DE SOJA					
(7)	Aceite refinado de soja (€/100 kg)	108,00	111,81	3,81	3,53
ACEITUNA DE MESA					
(11)	Aceituna de mesa, media de variedades (€/100 kg)	163,27	163,50	0,23	0,14
(11)	Variedad Gordal (€/100 kg)	253,00	254,00	1,00	0,40
(11)	Variedad Manzanilla (€/100 kg)	147,14	143,69	-3,45	-2,34

Posición comercial:

(1) Salida de almacén cargado o entregado al transformador después de intermediario; (2) Granel sobre almacén agricultor/cooperativa
(3) Salida granel industria; (4) Almacén comprador mayorista; (5) Salida bodega; (6) Salida almazara; (7) Salida industria refinadora
(8) Salida industria extractora; (9) Salida industria molturadora; (10) Salida industria deshidratadora; (11) Entrada a entamadora

COMENTARIOS DE MERCADO

- **CEREALES (▲▼)**: Prórroga del aumento de cotizaciones medias una semana más: **cebada pienso** (1,46 %), **trigo blando** (1,09 %), **cebada malta** (0,47 %) y, más ligeramente, **maíz grano** (0,26 %). La excepción llega de la mano del **trigo duro**, que pierde cotización esta semana (-0,61 %).
- **ARROZ (=)**: Estabilidad en el **arroz**, pues repite en todos los registros anotados una semana atrás (0,00 %).
- **SEMILLAS OLEAGINOSAS (=▲)**: El principal movimiento de las oleaginosas, dentro de la moderación, se constata en la **colza** (0,53 %), apreciándose, mucho más cerca de la estabilidad, la **semilla de girasol convencional** (0,14 %), si bien es la **semilla de girasol alto oleico** la que se mantiene casi invariable esta semana (0,03 %).
- **TORTAS DE GIRASOL Y SOJA (▼)**: Caen los precios en las **tortas oleaginosas**: principalmente en la **torta de girasol** (-1,20 %), ya que la **torta de soja** anota un descenso liviano (-0,16 %).
- **PROTEICOS (▲▼)**: En cuanto a los ascensos, destaca el de las **lentejas**, tras la actualización de varias plazas de cotización (22,73 %), registrando las **habas secas** una subida más comedita (0,80 %). Por otro lado, continúan los descensos de ambos tipos de **alfalfa: balas** (-0,19 %) y **pellets** (-0,09 %), acompañados por los de los **garbanzos** (-1,67 %) y los de los **guisantes** (-0,44 %).
- **VINOS (▼▲)**: Se anota una devaluación en el **vino blanco sin DOP/IGP** (-13,77 %) que lo sitúa en valores cercanos a los de principios de mes, tras la destacada subida de la semana anterior; cotizando al alza el **vino tinto sin DOP/IGP** (0,96%).
- **ACEITE DE OLIVA Y ORUJO (▲▼)**: Continúan los ascensos en el **aceite de oliva virgen** (1,35 %) y en el **refinado** (1,08 %); destaca, sin embargo, la inversión de tendencia del **aceite de oliva lampante** (2,06 %). En cuanto a los descensos, el principal a destacar es el del **aceite de orujo de oliva crudo** (-8,49 %), anotando precios a la baja también el **refinado** (-1,10 %), así como, invirtiendo su tendencia, el **aceite de oliva virgen extra** (-0,39 %).
- **ACEITES DE SEMILLAS (▲▼)**: Se repiten las tendencias anotadas la semana precedente: **aceite de soja** al alza (3,56 %), **aceites de girasol** a la baja, de forma ligera: **refinado convencional** (-0,10 %) y **refinado alto oleico** (-0,08 %).
- **ACEITUNA DE MESA (▲)**: Se invierte la tendencia respecto a la bajada de la semana anterior, anotándose una variación positiva, aunque ligera (0,14 %) en la media de variedades en seguimiento.

1.1.2. Precios Medios Nacionales en Origen de Frutas y Hortalizas					
PRODUCTOS AGRÍCOLAS (especificaciones)		Semana 37 09/09-15/09 2024	Semana 38 16/09-22/09 2024	Variación semanal euros	Variación semanal %
FRUTAS					
(1)	Clementina (€/100 kg)	47,84	48,48	0,65	1,35
(1)	Limón (€/100 kg)	29,17	32,44	3,27	11,21
(1)	Naranja Grupo Navel (€/100 kg)	28,01	25,35	-2,66	-9,50
(1)	Naranja Navelina (€/100 kg)*	28,01	25,35	-2,66	-9,50
(1)	Satsuma (€/100 kg)	26,67	27,49	0,82	3,07
(1)	Manzana Fuji (€/100 kg)*	57,55	60,56	3,01	5,23
(1)	Manzana Gala (€/100 kg)*	61,34	61,98	0,64	1,04
(1)	Manzana Golden (€/100 kg)*	51,05	50,23	-0,82	-1,61
(1)	Manzana Granny Smith (€/100 kg)*	65,18	69,57	4,39	6,74
(1)	Pera Blanquilla (€/100 kg)	71,67	68,29	-3,38	-4,71
(1)	Pera Conferencia (€/100 kg)	79,26	79,26	0,00	0,00
(1)	Ciruela (€/100 kg)	154,33	195,12	40,78	26,42
(1)	Melocotón Carne Amarilla (€/100 kg)*	81,88	83,68	1,80	2,19
(1)	Melocotón Carne Blanca (€/100 kg)*	95,00	100,00	5,00	5,26
(1)	Nectarina Carne Amarilla (€/100 kg)*	70,97	74,87	3,90	5,49
(1)	Aguacate (€/100 kg)	637,55	592,20	-45,35	-7,11
(1)	Caqui (€/100 kg)	42,00	42,00	0,00	0,00
(1)	Granada (€/100 kg)	60,91	51,92	-9,00	-14,77
(1)	Higos y Brevas (€/100 kg)	177,61	199,62	22,01	12,39
(1)	Plátano (€/100 kg)*	29,63	28,97	-0,66	-2,23
(1)	Uva de mesa con pepitas (€/100 kg)	75,50	81,67	6,17	8,17
(1)	Uva de mesa sin pepitas (€/100 kg)	85,05	75,34	-9,71	-11,42
HORTALIZAS					
(1)	Acelga (€/100 kg)	77,28	84,08	6,80	8,79
(1)	Ajo (€/100 kg)	191,12	192,46	1,35	0,71
(1)	Alcachofa (€/100 kg)	205,00	205,00	0,00	0,00
(1)	Berenjena (€/100 kg)	109,25	130,53	21,28	19,48
(1)	Calabacín (€/100 kg)	62,82	84,18	21,36	34,00
(1)	Cebolla (€/100 kg)	23,76	22,40	-1,36	-5,74
(1)	Champiñón (€/100 kg)	190,62	199,28	8,66	4,54
(1)	Coliflor (€/100 kg)	104,69	93,51	-11,18	-10,68
(1)	Col repollo hoja lisa (€/100 kg)	35,86	33,52	-2,34	-6,53
(1)	Judía verde tipo plana (€/100 kg)	198,87	212,09	13,22	6,65
(1)	Lechuga Romana (€/100 ud)	26,76	29,69	2,93	10,95
(1)	Melón Piel de Sapo (€/100 kg)	25,80	29,19	3,40	13,17
(1)	Pepino (€/100 kg)	77,05	68,95	-8,09	-10,50
(1)	Pimiento verde tipo italiano (€/100 kg)	101,56	88,20	-13,36	-13,16
(1)	Puerro (€/100 kg)	75,26	75,63	0,37	0,49
(1)	Sandía (€/100 kg)	44,09	41,94	-2,15	-4,87
(1)	Tomate cereza (€/100 kg)*	95,93	113,36	17,43	18,17
(1)	Tomate racimo (€/100 kg)*	67,54	78,54	11,00	16,29
(1)	Tomate redondo liso (€/100 kg)*	64,82	82,39	17,57	27,10
(1)	Zanahoria (€/100 kg)	29,95	30,27	0,32	1,05
(1)	Patata (€/100 kg)	62,35	64,14	1,79	2,87

Posición comercial:

(1) Granel: En árbol, finca, almacén agricultor, alhóndiga, lonja, etc. En cítricos y uva de mesa, los precios se dan "en árbol" y "en cepa" respectivamente. Los precios del plátano, por las peculiaridades de su comercialización, son estimados a partir de las cotizaciones obtenidas y contrastadas por la organización de productores (OP), en la posición comercial "venta en verde al madurador".

*Precios notificados a la Comisión Europea (art. 11 y anexo I.5.c del Reglamento de Ejecución (UE) 2017/1185).

COMENTARIOS DE MERCADO

• **CÍTRICOS (▼▲):** Inversión de tendencia en el precio en árbol del **limón** (11,21 %), acompañado por las subidas de la **clementina** (1,35 %) y de la **satsuma** (3,07 %); por el contrario, la **naranja Navelina** continúa e incrementa su descenso (-9,50 %).

• **FRUTA DE PEPITA (▲▼=):** Destacan los incrementos de las **manzanas Granny Smith** (6,74 %) y **Fuji** (5,23 %), así como el cambio de tendencia de las **manzanas Golden**, a la baja (-1,61 %). En lo referente a las **peras**: prosigue a la baja la **Blanquilla** (-4,71 %), si bien la **Conferencia** no varía (0,00 %).

• **FRUTA DE HUESO (▲):** Continúa el ajuste al alza del precio medio de la ciruela (26,42 %), tras el fin de la campaña en Extremadura. Al alza, igual que la semana anterior, los **melocotones**, ya sean de **carne blanca** (5,26 %) o **amarilla** (2,19 %), así como la **nectarina de carne amarilla** (5,49 %).

• **OTRAS FRUTAS (▲▼=):** Los principales movimientos a la baja de este apartado vienen de la mano de la **granada** (-14,77 %), el **aguacate**, que invierte su tendencia (-7,11 %) a la baja (-1,61 %) y la **uva de mesa sin semillas** (-11,42 %) y el **plátano**, cuya tendencia también se invierte (-2,23 %). Tendencias alcistas registradas en **higos y brevas** (12,39 %) y **uva de mesa con semillas** (8,17 %). El **caquí** no varía respecto del precio medio registrado al inicio de su campaña (0,00 %).

• **HORTALIZAS (▲▼):** Continúan siendo una mayoría los productos al alza esta semana, siendo los movimientos más destacados los del **calabacín** (34 %), nuevamente, el **tomate redondo** (27,10 %), la **berenjena** (19,48 %) y el **tomate cereza** (18,17 %). Los más intensos movimientos de entre los hortalícolas que se deprecian corresponden al **pimiento verde italiano** (-13,16 %), la **coliflor** (10,68 %) y al **pepino** (10,50 %). Una semana más de incrementos, más moderados, anotados en la **patata** (2,87 %).

1.1.3. Precios Medios Nacionales de Productos Agrícolas: Gráficos

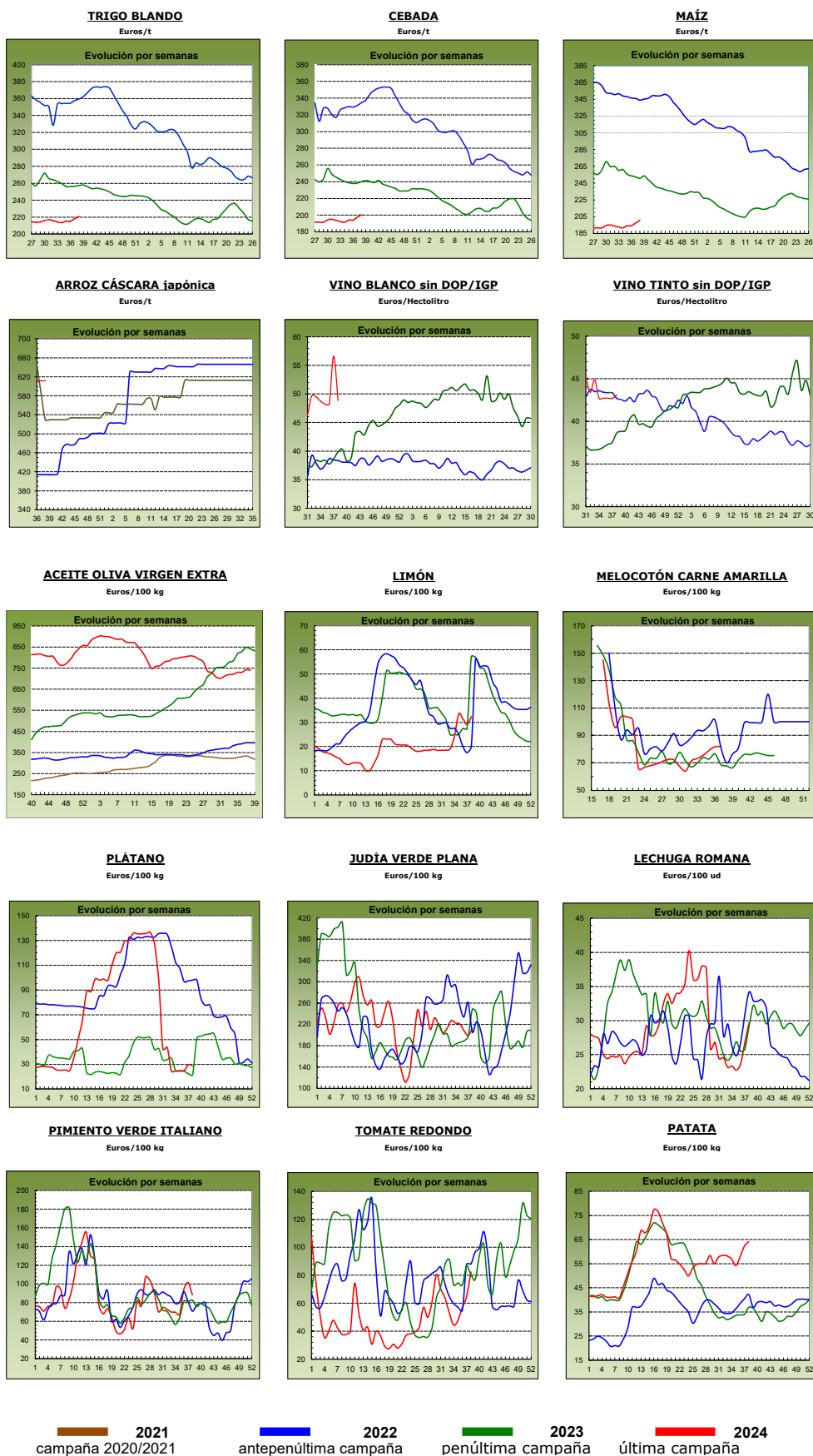

1.2. PRECIOS MEDIOS NACIONALES DE PRODUCTOS GANADEROS

1.2.1. Precios Medios Nacionales de Productos Ganaderos					
PRODUCTOS GANADEROS (especificaciones)		Semana 37 09/09 - 15/09 2024	Semana 38 16/09 - 22/09 2024	Variación semanal euros	Variación semanal %
VACUNO					
(1)	Ternera, 180-300 kilos (€/100 kg canal)	531,62	535,69	4,07	0,77
(1)	Machos de 12 a 24 meses (Clase R) (€/100 kg canal)	553,39	560,08	6,69	1,21
(1)	Animales de 8 a 12 meses (Clase R) (€/100 kg canal)	548,98	530,62	-18,36	-3,34
(1)	Bovino vivo, conjunto categorías (€/100 kg vivo)	282,39	284,58	2,19	0,78
CORDERO					
(1)	Corderos 9-19 kilos (€/100 kg canal)	964,47	966,18	1,71	0,18
(1)	Corderos 12-16 kilos (€/100 kg canal)	916,42	917,51	1,09	0,12
(1)	Corderos Ligeros (12-13 kilos) (€/100 kg canal)	942,46	943,26	0,80	0,08
(1)	Corderos Pesados (13-16 kilos) (€/100 kg canal)	890,37	891,76	1,39	0,16
PORCINO					
(1)	Porcino >60% magro (Clase S) (€/100 kg canal)	222,60	220,36	-2,24	-1,01
(1)	Porcino 60-55% magro (Clase E) (€/100 kg canal)	213,87	211,58	-2,29	-1,07
(1)	Porcino 55-50% magro (Clase U) (€/100 kg canal)	223,72	221,74	-1,98	-0,89
(1)	Porcino 50-45% magro (Clase R) (€/100 kg canal)	223,78	220,04	-3,74	-1,67
(1)	Lechón 20 kg (€/unidad)	52,36	52,36	0,00	0,00
POLLO					
(2)	Pollo, media de canales del 83% y 65% rdto. (€/100 kg canal)	227,11	227,03	-0,08	-0,04
(2)	Pollo P10 (83% rdto.) (€/100 kg canal)	212,11	212,65	0,54	0,25
(2)	Pollo P90 (65% rdto.) (€/100 kg canal)	227,88	227,77	-0,11	-0,05
(2)	Pollo: Cuartos traseros (€/100 kg)	218,06	218,04	-0,02	-0,01
(2)	Pollo: Filete de pechuga (€/100 kg)	488,79	488,46	-0,33	-0,07
HUEVOS					
(3)	Huevos Tipo Jaula, media Clase L y M (€/100 kg)	189,94	193,28	3,34	1,76
(3)	Huevos Tipo Jaula - Clase L (€/docena)	1,57	1,59	0,02	1,27
(3)	Huevos Tipo Jaula - Clase M (€/docena)	1,31	1,34	0,03	2,29
(3)	Huevos Tipo Suelo media Clase L y M (€/100 kg)	206,87	211,18	4,31	2,08
(3)	Huevos Tipo Suelo - Clase L (€/docena)	1,69	1,72	0,03	1,78
(3)	Huevos Tipo Suelo - Clase M (€/docena)	1,44	1,48	0,04	2,78
(3)	Huevos Tipo Campero, media Clase L y M (€/100 kg)	235,16	238,16	3,00	1,28
(3)	Huevos Tipo Campero- Mezcla Clase L y M (€/docena)	1,78	1,80	0,02	1,12
(3)	Huevos Ecológicos, media Clase L y M (€/100 kg)	329,00	329,53	0,53	0,16
(3)	Huevos Ecológicos - Clase L (€/docena)	2,57	2,58	0,01	0,39
(3)	Huevos Ecológicos - Clase M (€/docena)	2,40	2,41	0,01	0,42
CONEJO					
(4)	Conejo 1,8-2,2 kilo,vivo (€/100 kg)	220,37	231,12	10,75	4,88
LECHE Y PRODUCTOS LÁCTEOS					
(6)	Suero de leche en polvo (€/100 kg)	78,40	76,22	-2,18	-2,78
(6)	Mantequilla sin sal (formato 25 kg) (€/100 kg)	770,74	758,98	-11,76	-1,53
(6)	Nata 30% materia grasa (a granel) (€/100 kg)	287,81	288,16	0,35	0,12
(5)	Leche cruda de vaca (€/100 kg). Fuente: INFOLAC		Precio julio 2024: 45,92 €/100 kg		
MIEL Y PRODUCTOS APÍCOLAS					
(7)	Miel multifloral a granel (€/100 kg)		Precio junio 2024: 340,44 €/100 kg		
(7)	Miel multifloral envasada (€/100 kg)		Precio junio 2024: 705,22 €/100 kg		
(7)	Polen a granel (€/100 kg)		Precio junio 2024: 1.135,73 €/100 kg		
(7)	Polen envasado (€/100 kg)		Precio junio 2024: 1.636,45 €/100 kg		

Posición comercial:

(1) Entrada matadero; (2) Salida muelle matadero; (3) Salida muelle centro de embalaje; (4) Salida granja;
(5) Precio pagado al ganadero; (6) Precio franco fábrica sin impuestos ni costes; (7) Venta a la industria o mayorista

COMENTARIOS DE MERCADO

- **VACUNO (▲▼)**: Subidas casi generalizadas de cotizaciones en las **canales de vacuno**: terneras (0,77 %) y machos 12-24 meses (1,21 %). Las canales de los animales 8-12 meses son las únicas de índole negativa (-3,34 %). Los precios de los **animales vivos** se mantienen también al alza (0,78 %).
- **OVINO (▲)**: Leve subida en las cotizaciones de todas las **canales de cordero** en estudio, lo que arroja una variación media de todas ellas del 0,13 %.
- **PORCINO (▼)**: Variación media negativa (-1,16 %) en las cotizaciones de las diferentes clasificaciones de **canales de porcino de capa blanca**. Los precios de los **porcinos cebados (▼)** siguen a la baja en el conjunto de plazas nacionales. Sin variación en los precios semanales del **lechón base 20 kilos (=)**.
- **POLLOS (=▼)**: Se mantienen los precios medios semanales, tanto en las **canales de pollo** (-0,04 % de media), como en los **cortes**, principalmente en los cuartos traseros (-0,01 %), correspondiendo la única variación significativa, mínima aún así, a los filetes de pechuga (-0,07 %).
- **HUEVOS (▲)**: Precios al alza en todos los tipos de huevos, destacando el anotado en los precios de los huevos tipo suelo (2,08 %), seguido del de los **tipo jaula** (1,76 %), los **camperos** (1,28 %) y, de lejos, de los **huevos ecológicos** (0,16 %).
- **CONEJO (▲)**: Tras varias semanas de precios estables en el **conejo vivo de granja**, se anota esta semana una subida más destacada (4,88 %).
- **PRODUCTOS LÁCTEOS (▼▲)**: Variación negativa en las cotizaciones del **suero de leche en polvo** y de la **mantequilla sin sal** (-2,78 % y -1,53 %, respectivamente). La **nata 30 % de materia grasa** registra sin embargo un ascenso, aunque de carácter leve (0,12 %).

1.2.2. Precios Medios Nacionales de Productos Ganaderos: Gráficos

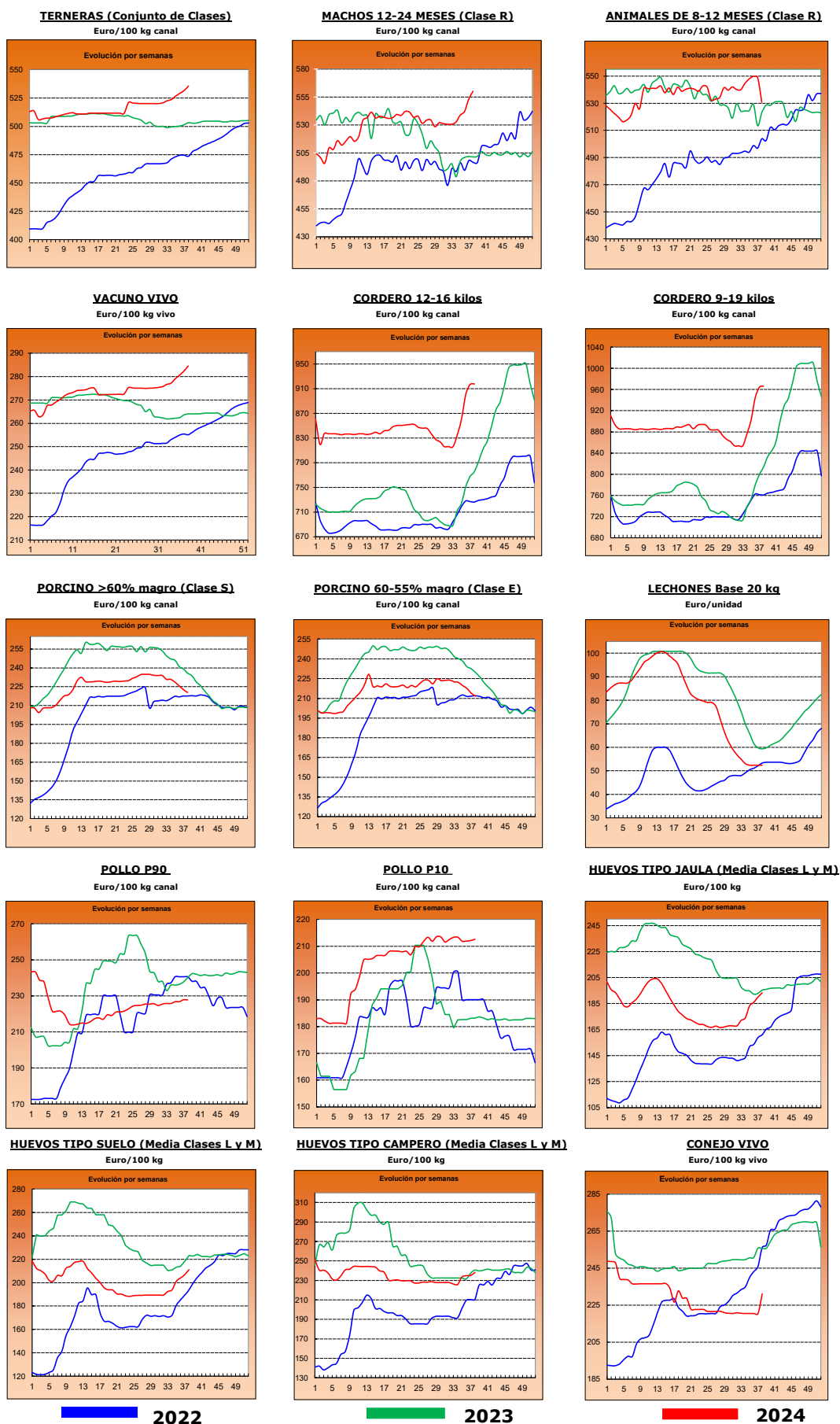

2022

2023

2024

2.- PRECIOS EN MERCADOS REPRESENTATIVOS DE CEREALES, ALFALFA, ARROZ, VINOS, ACEITES Y SEMILLA DE GIRASOL

2.1. PRECIOS EN MERCADOS REPRESENTATIVOS DE CEREALES, ALFALFA Y ARROZ

2.1.1. Precios Medios en Mercados Representativos: Trigo y Alfalfa

Precios en Euro/Tonelada

REGLAMENTO (UE) 2017/1185 DE LA COMISION. Artículo 11, Anexo I. 1. (trigo); Artículo 12 (a), Anexo II.2 (alfalfa)

TRIGO: Salida de almacén cargado o entregado al transformador después de intermediario. Mercancía nacional y/o importada.

ALFALFA: Salida industria deshidratadora

PRODUCTO	MERCADO REPRESENTATIVO	Semana 37 09/09-15/09 2024	Semana 38 16/09-22/09 2024	Variación €
Trigo Blando Panificable	Albacete	213,00	215,20	2,20
	Ávila	219,00	223,00	4,00
	Barcelona	238,00	243,00	5,00
	Burgos	216,66	219,30	2,64
	Cádiz	220,00	218,00	-2,00
	Ciudad Real	206,00	210,00	4,00
	Cuenca	209,00	212,00	3,00
	Guadalajara	214,20	217,00	2,80
	Huesca	219,00	222,00	3,00
	León	218,00	220,00	2,00
	Lérida	222,00	218,00	-4,00
	Madrid	220,00	225,00	5,00
	Murcia	216,00	220,00	4,00
	Navarra	225,00	225,00	0,00
	Palencia	215,80	219,80	4,00
	Pontevedra	232,00	235,00	3,00
	Salamanca	219,80	223,00	3,20
	Segovia	214,80	218,40	3,60
	Sevilla	219,00	217,00	-2,00
	Soria	216,20	217,20	1,00
Tarragona	216,00	221,00	5,00	
Toledo	220,00	230,00	10,00	
Valladolid	222,46	224,66	2,20	
Zamora	219,20	221,20	2,00	
Zaragoza	223,00	228,00	5,00	
Trigo Duro	Cádiz	272,00	272,00	0,00
	Córdoba	280,00	280,00	0,00
	Sevilla	272,00	272,00	0,00
	Toledo	251,00	253,00	2,00
Zaragoza	293,00	287,00	-6,00	
Alfalfa Balas	Albacete	232,00	232,00	0,00
	Burgos	170,00	170,00	0,00
	Córdoba	163,00	163,00	0,00
	Huesca	201,33	201,33	0,00
	León	290,00	290,00	0,00
	Lérida	189,17	191,25	2,08
	Navarra	198,00	198,00	0,00
	Palencia	290,00	290,00	0,00
	Sevilla	167,00	167,00	0,00
	Teruel	150,00	150,00	0,00
	Toledo	190,00	190,00	0,00
	Valladolid	284,00	284,00	0,00
	Zamora	218,00	210,00	-8,00
Zaragoza	191,33	189,67	-1,66	
Alfalfa Pellets	Albacete	226,00	226,00	0,00
	Burgos	180,00	175,00	-5,00
	Córdoba	195,00	195,00	0,00
	Huesca	170,33	172,33	2,00
	Lérida	170,83	178,75	7,92
	Navarra	207,00	207,00	0,00
	Palencia	270,00	270,00	0,00
	Sevilla	185,00	185,00	0,00
	Toledo	224,00	224,00	0,00
	Valladolid	312,00	312,00	0,00
	Zamora	195,00	175,00	-20,00
	Zaragoza	172,67	169,33	-3,34

2.1.2. Precios Medios en Mercados Representativos: Cebada

Precios en Euro/Tonelada

REGLAMENTO (UE) 2017/1185 DE LA COMISION. Artículo 11, Anexo I. 1.

Salida de almacén cargado o entregado al transformador después de intermediario. Mercancía nacional y/o importada.

PRODUCTO	MERCADO REPRESENTATIVO	Semana 37 09/09-15/09 2024	Semana 38 16/09-22/09 2024	Variación €
Cebada Pienso	Albacete	191,00	193,80	2,80
	Ávila	199,00	203,00	4,00
	Burgos	200,00	203,00	3,00
	Cádiz	206,00	203,00	-3,00
	Ciudad Real	196,80	199,80	3,00
	Córdoba	193,00	200,00	7,00
	La Coruña	212,00	216,00	4,00
	Cuenca	194,00	197,00	3,00
	Guadalajara	197,40	201,00	3,60
	Huesca	200,00	203,00	3,00
	León	207,00	208,00	1,00
	Lérida	208,00	207,00	-1,00
	Murcia	203,00	205,00	2,00
	Palencia	200,00	203,00	3,00
	Salamanca	205,00	208,00	3,00
	Segovia	198,00	200,00	2,00
	Soria	200,00	200,00	0,00
	Teruel	203,00	205,00	2,00
	Toledo	201,00	203,00	2,00
	Valladolid	202,00	204,00	2,00
Zamora	207,00	208,00	1,00	
Zaragoza	203,00	208,00	5,00	
Cebada Malta	Huesca	218,00	220,00	2,00
	Navarra	210,00	210,00	0,00
	Soria	200,80	201,40	0,60
	Teruel	218,00	218,00	0,00
	Zaragoza	213,00	215,00	2,00

Subdirección General de Análisis, Coordinación y Estadística

2.1.3. Precios Medios en Mercados Representativos: Maíz y Arroz

Precios en Euro/Tonelada

REGLAMENTO (UE) 2017/1185 DE LA COMISION. Artículo 11, Anexo I. 1. Cereales y 2 Arroz

Maíz grano: precios salida de almacén cargado. Mercancía nacional y/o importada.

Arroz cáscara precios salida almacén agricultor o en cooperativa, y arroz blanco precios salida industria

PRODUCTO	MERCADO REPRESENTATIVO	Semana 37 09/09-15/09 2024	Semana 38 16/09-22/09 2024	Variación €
Maíz Grano	Albacete	214,60	216,80	2,20
	Badajoz	245,00	245,00	0,00
	Cáceres	245,00	245,00	0,00
	Ciudad Real	234,40	235,20	0,80
	La Coruña	217,00	219,00	2,00
	Gerona	226,00	230,00	4,00
	Guadalajara	213,00	220,00	7,00
	Huesca	218,00	221,00	3,00
	León	227,94	227,80	-0,14
	Lérida	214,00	213,00	-1,00
	Madrid	234,00	236,00	2,00
	Navarra	225,00	225,00	0,00
	Pontevedra	217,00	219,00	2,00
	Salamanca	231,80	235,80	4,00
	Toledo	232,00	234,80	2,80
	Valladolid	234,54	236,14	1,60
	Zamora	229,00	229,20	0,20
Zaragoza	228,00	220,00	-8,00	
Arroz cáscara (Indica)	Sevilla	584,50	584,50	0,00
	Valencia	500,00	500,00	0,00
Arroz cáscara (Japónica)	Huesca	600,00	600,00	0,00
	Sevilla	600,50	600,50	0,00
	Tarragona	585,00	585,00	0,00
	Valencia	670,00	670,00	0,00
	Zaragoza	650,00	650,00	0,00
Arroz blanco (Indica)	Sevilla	611,00	611,00	0,00
	Valencia	1150,00	1150,00	0,00
Arroz blanco (Japónica)	Sevilla	993,00	993,00	0,00
	Tarragona	1150,00	1150,00	0,00
	Valencia	1090,00	1090,00	0,00
Arroz blanco vaporizado	Valencia	1137,50	1137,50	0,00
Arroz partido	Sevilla	318,56	318,56	0,00
	Tarragona	555,00	555,00	0,00
	Valencia	555,00	555,00	0,00

2.2. PRECIOS EN MERCADOS REPRESENTATIVOS DE VINOS
--

R. EJECUCIÓN (UE) 2017/1185 DE LA COMISION. Artículo 11, Anexo II. 3.

En €/hectólitro, salida bodega, a granel, pago al contado sin I. V. A.

PRODUCTO	MERCADO REPRESENTATIVO	Semana 37 09/09-15/09 2024	Semana 38 16/09-22/09 2024	Variación €
Vino Blanco sin DOP/IPG	Albacete	65,87	63,66	-2,21
	Badajoz	47,24	45,83	-1,41
	Ciudad Real	49,34	49,26	-0,08
	Cuenca	40,54	41,58	1,04
	Toledo	46,51	47,74	1,23
Vino Tinto sin DOP / IPG	Precio de vino tinto referido al producto de 12 puntos de color			
	Albacete	47,39	48,62	1,23
	Ciudad Real	37,24	36,13	-1,11
	Cuenca	42,03	43,19	1,16
	Toledo	42,72	44,38	1,66

2.3. PRECIOS EN MERCADOS REPRESENTATIVOS DE ACEITES Y SEMILLAS DE GIRASOL

Aceites. Precios salida almazara/orujera/refinadora, en €/100 kg, sin I.V.A. Rgto. 2017/1185. Art.11. Anexo I.3.

Semilla de girasol. Precios en almacén del comprador mayorista, en €/t, sin I.V.A. Rgto 2017/1185. Art. 8

PRODUCTO Y ESPECIFICACIONES	MERCADO REPRESENTATIVO	Semana 37 09/09-15/09 2024	Semana 38 16/09-22/09 2024	Variación €
ACEITE DE OLIVA VIRGEN EXTRA Menos de 0,8°	Albacete	720,00	730,00	10,00
	Almería	660,00	660,00	0,00
	Badajoz	750,75	725,00	-25,75
	Cádiz	800,00	800,00	0,00
	Ciudad Real	867,00	869,41	2,41
	Córdoba	727,50	729,00	1,50
	Cuenca	716,00	729,00	13,00
	Granada	728,50	718,50	-10,00
	Huelva	760,00	760,00	0,00
	Jaén	725,00	726,00	1,00
	Málaga	752,50	750,00	-2,50
	Murcia	717,00	729,00	12,00
	Sevilla	757,50	757,50	0,00
	Tarragona	780,00	760,00	-20,00
Toledo	717,00	715,00	-2,00	
Zaragoza	665,00	665,00	0,00	
ACEITE DE OLIVA VIRGEN De 0,8° a 2°	Albacete	690,00	690,00	0,00
	Badajoz	672,50	677,50	5,00
	Cádiz	790,00	790,00	0,00
	Ciudad Real	843,57	844,28	0,71
	Córdoba	680,00	692,50	12,50
	Cuenca	695,00	695,00	0,00
	Granada	676,50	691,50	15,00
	Huelva	740,00	740,00	0,00
	Jaén	684,50	692,50	8,00
	Málaga	717,50	692,50	-25,00
	Murcia	695,00	704,00	9,00
	Sevilla	671,50	692,00	20,50
	Tarragona	750,00	740,00	-10,00
	Toledo	690,00	699,00	9,00
Zaragoza	630,00	630,00	0,00	
ACEITE DE OLIVA LAMPANTE Más de 2°	Albacete	650,00	660,00	10,00
	Badajoz	505,00	647,50	142,50
	Cádiz	758,00	758,00	0,00
	Ciudad Real	819,00	820,86	1,86
	Córdoba	655,00	667,50	12,50
	Cuenca	678,00	685,00	7,00
	Granada	652,50	668,00	15,50
	Huelva	715,00	715,00	0,00
	Jaén	671,00	678,50	7,50
	Málaga	682,50	682,50	0,00
	Murcia	678,00	685,00	7,00
	Sevilla	645,00	666,50	21,50
	Tarragona	500,00	500,00	0,00
	Toledo	655,00	658,00	3,00
Zaragoza	600,00	600,00	0,00	
ACEITE DE OLIVA REFINADO	Córdoba	657,50	665,00	7,50
	Jaén	655,50	667,50	12,00
	Sevilla	655,00	660,00	5,00
	Tarragona	635,00	635,00	0,00
ACEITE DE ORUJO DE OLIVA CRUDO	Córdoba	265,00	215,00	-50,00
	Jaén	226,00	227,00	1,00
	Málaga	226,00	226,00	0,00
	Sevilla	231,50	231,50	0,00
	Tarragona	215,00	210,00	-5,00
	Toledo	215,00	215,00	0,00
ACEITE DE ORUJO DE OLIVA REFINADO	Sevilla	374,00	372,50	-1,50
PIPA DE GIRASOL Alto oleico	Centro	411,98	411,98	0,00
	Norte	516,39	517,14	0,75
	Sur	431,87	431,32	-0,55
PIPA DE GIRASOL Convencional	Centro	396,43	396,43	0,00
	Norte	379,50	380,84	1,34
	Sur	413,76	413,62	-0,14

3. PRECIOS DE PRODUCCIÓN DE FRUTAS Y HORTALIZAS EN EL MERCADO INTERIOR

3.1. PRECIOS DE PRODUCCIÓN EN EL MERCADO INTERIOR FRUTAS

3.1.1. Precios de Producción de Frutas en el Mercado Interior:												
Precios diarios y Precios Medios Ponderados Semanales en mercados representativos provinciales.												
Precios a la salida del centro de acondicionamiento de productos seleccionados, embalados y, en su caso, en palés (C/100 kg peso neto)												

CÍTRICOS

PRODUCTO	MERCADO	VARIEDAD O TIPO	CAT.	CALIBRE	DIA/MES							
					16/9	17/9	18/9	19/9	20/9	21/9	22/9	PMPS
LIMÓN	Alicante	Fino rodrejo	I	3-4	65,25	65,25	65,25	65,25	65,25	--	--	65,25

FRUTAS DE PEPITA

PRODUCTO	MERCADO	VARIEDAD O TIPO	CAT.	CALIBRE	DIA/MES							
					16/9	17/9	18/9	19/9	20/9	21/9	22/9	PMPS
MANZANA	Gerona	Gala	I	65-80	119,92	119,92	119,92	119,92	119,92	--	--	119,92
	Lérida	Gala	I	65-80	96,36	95,54	97,01	96,80	96,47	--	--	96,40
	Gerona	Golden Delicious	I	65-80	120,86	120,86	120,86	120,86	120,86	--	--	120,86
	Huesca	Golden Delicious	I	65-80	65,00	65,00	65,00	65,00	65,00	--	--	65,00
	Lérida	Golden Delicious	I	65-80	80,240	79,500	89,450	87,230	84,880	--	--	81,430
	Zaragoza	Golden Delicious	I	65-80	89,010	89,010	89,010	89,010	89,010	--	--	89,010
	Gerona	Granny Smith	I	65-80	118,230	118,230	118,230	118,230	118,230	--	--	118,230
PERA	Lérida	Granny Smith	I	65-80	88,90	88,90	88,90	88,90	88,90	--	--	88,90
	Huesca	Blanquilla	I	55-60	89,00	89,00	89,00	89,00	89,00	--	--	89,00
	Lérida	Blanquilla	I	55-60	99,00	99,00	99,00	--	99,00	--	--	99,00
	Navarra	Blanquilla	I	55-60	143,00	143,00	143,00	143,00	143,00	--	--	143,00
	León	Conferencia	I	60-65+	80,00	80,00	80,00	80,00	80,00	--	--	80,00
	Lérida	Conferencia	I	60-65+	114,40	113,19	115,10	114,87	123,29	--	--	115,10
	Lérida	Ercolini	I	50-60	120,00	120,00	120,00	121,55	121,39	--	--	120,57
	Murcia	Ercolini	I	50-60	190,00	180,00	180,00	175,00	175,00	--	--	180,13
	Lérida	Limonera	I	50-60	117,56	116,94	116,93	116,47	114,10	--	--	116,17
	Zaragoza	Limonera	I	50-61	127,47	127,47	127,47	127,47	127,47	--	--	127,47

FRUTAS DE HUESO

PRODUCTO	MERCADO	VARIEDAD O TIPO	CAT.	CALIBRE	DIA/MES							
					16/9	17/9	18/9	19/9	20/9	21/9	22/9	PMPS
CIRUELA	Huesca	Todos los tipos y variedades	-	35 mm ó superior	200,00	200,00	200,00	200,00	200,00	--	--	200,00
	La Rioja	Todos los tipos y variedades	-	35 mm ó superior	300,00	300,00	300,00	300,00	300,00	--	--	300,00
	Lérida	Todos los tipos y variedades	-	35 mm ó superior	160,67	160,67	160,67	160,67	160,67	--	--	160,67
	Zaragoza	Todos los tipos y variedades	-	35 mm ó superior	167,62	167,62	167,62	167,62	167,62	--	--	167,62
MELOCOTÓN	Barcelona	Pulpa amarilla	I	A/B	160,00	160,00	160,00	160,00	160,00	--	--	160,00
	Huesca	Pulpa amarilla	I	A/B	140,00	140,00	140,00	140,00	140,00	--	--	140,00
	Lérida	Pulpa amarilla	I	A/B	146,22	119,15	123,94	120,74	132,23	--	--	125,38
	Navarra	Pulpa amarilla	I	A/B	188,00	188,00	188,00	188,00	188,00	--	--	188,00
	Teruel	Pulpa amarilla	I	A/B	90,00	90,00	90,00	90,00	90,00	--	--	90,00
	Zaragoza	Pulpa amarilla	I	A/B	115,89	115,89	115,89	115,89	115,89	--	--	115,89
	Huesca	Pulpa blanca	I	A/B	115,00	115,00	115,00	115,00	115,00	--	--	115,00
NECTARINA	Lérida	Pulpa blanca	I	A/B	--	167,78	105,00	--	139,00	--	--	140,19
	Huesca	Pulpa amarilla	I	A/B	90,00	90,00	90,00	90,00	90,00	--	--	90,00
	Lérida	Pulpa amarilla	I	A/B	143,68	134,49	135,27	145,01	133,85	--	--	137,87
	Zaragoza	Pulpa amarilla	I	A/B	120,52	120,52	120,52	120,52	120,52	--	--	120,52
	Lérida	Pulpa blanca	I	A/B	143,29	147,32	157,00	140,54	157,00	--	--	146,92
PARAGUAYA	Zaragoza	Pulpa blanca	I	A/B	111,34	111,34	111,34	111,34	111,34	--	--	111,34
	Lérida	Todos los tipos y variedades	I	A/B	145,46	150,00	--	--	--	--	--	148,00
	Zaragoza	Todos los tipos y variedades	I	A/B	110,00	110,00	110,00	110,00	110,00	--	--	110,00

OTRAS FRUTAS

PRODUCTO	MERCADO	VARIEDAD O TIPO	CAT.	CALIBRE	DIA/MES							
					16/9	17/9	18/9	19/9	20/9	21/9	22/9	PMPS
UVA DE MESA	Alicante	Todas las variedades con pepitas	I	-	157,93	157,93	157,93	157,93	157,93	--	--	157,93
	Murcia	Todas las variedades sin pepitas	I	-	213,85	213,85	213,85	213,85	213,85	--	--	213,85

3.1.2. Precios de Producción de Frutas en el Mercado Interior: Precios Medios Ponderados Semanales Nacionales

Referencia: Reglamento Delegado (UE) 2017/891 de la Comisión, de 13 de marzo (DOUE de 25 de mayo). Art. 55 y Anexo VI
Precios a la salida del centro de acondicionamiento de productos seleccionados, embalados y, en su caso, en palés (€/100kg peso neto)

CÍTRICOS

PRODUCTO	MERCADO	VARIEDAD O TIPO	CAT.	CALIBRE	PRECIO MEDIO PONDERADO SEMANAL NACIONAL Semana 38- 2024: 16/09 -22/09
LIMÓN	ESPAÑA	Todas las variedades	I	3-4	65,25

FRUTAS DE PEPITA

PRODUCTO	MERCADO	VARIEDAD O TIPO	CAT.	CALIBRE mm	PRECIO MEDIO PONDERADO SEMANAL NACIONAL Semana 38- 2024: 16/09 -22/09
MANZANA	ESPAÑA	Gala	I	65-80	97,24
	ESPAÑA	Golden Delicious	I	65-80	89,74
	ESPAÑA	Granny Smith	I	65-80	94,16
PERA	ESPAÑA	Blanquilla	I	55-60	112,72
	ESPAÑA	Conferencia	I	60-65+	108,56

FRUTAS DE HUESO

PRODUCTO	MERCADO	VARIEDAD O TIPO	CAT.	CALIBRE	PRECIO MEDIO PONDERADO SEMANAL NACIONAL Semana 38- 2024: 16/09 -22/09
CIRUELA	ESPAÑA	Todos los tipos y variedades	-	-	207,07
MELOCOTÓN	ESPAÑA	Pulpa amarilla	I	A/B	128,22
	ESPAÑA	Pulpa blanca	I	A/B	139,49
NECTARINA	ESPAÑA	Pulpa amarilla	I	A/B	120,12
	ESPAÑA	Pulpa blanca	I	A/B	139,05

OTRAS FRUTAS

PRODUCTO	MERCADO	VARIEDAD O TIPO	CAT.	CALIBRE	PRECIO MEDIO PONDERADO SEMANAL NACIONAL Semana 38- 2024: 16/09 -22/09
UVA DE MESA	ESPAÑA	Todas las variedades con pepitas	I	-	157,93
	ESPAÑA	Todas las variedades sin pepitas	I	-	213,85

3.2. PRECIOS DE PRODUCCIÓN EN EL MERCADO INTERIOR: PRODUCTOS HORTÍCOLAS

3.2.1. Precios de Producción de Hortalizas en el Mercado Interior:
Precios diarios y Precios Medios Ponderados Semanales en mercados representativos provinciales.

Precios a la salida del centro de acondicionamiento de productos seleccionados, embalados y, en su caso, en palés (C/100 kg peso neto)

HORTALIZAS (I)

PRODUCTO	MERCADO	VARIEDAD O TIPO	CAT.	CALIBRE	DIA/MES							
					16/9	17/9	18/9	19/9	20/9	21/9	22/9	PMPS
ACELGA	La Coruña	Todos los tipos y variedades	-	-	185,00	185,00	185,00	185,00	185,00	--	--	185,00
	Lugo	Todos los tipos y variedades	-	-	200,00	200,00	200,00	200,00	200,00	--	--	200,00
	Madrid	Todos los tipos y variedades	-	-	95,00	95,00	95,00	95,00	95,00	--	--	95,00
	Navarra	Todos los tipos y variedades	-	-	125,00	125,00	125,00	125,00	125,00	--	--	125,00
	Orense	Todos los tipos y variedades	-	-	242,50	242,50	242,50	242,50	242,50	--	--	242,50
Pontevedra	Todos los tipos y variedades	-	-	193,30	193,30	193,30	193,30	193,30	--	--	193,30	
AJO	Ciudad Real	Blanco	-	50-60 mm	228,39	228,05	227,11	226,64	226,11	--	--	227,26
	Cuenca	Blanco	-	50-60 mm	170,00	170,00	170,00	170,00	170,00	--	--	170,00
	Segovia	Blanco	-	50-60 mm	290,00	290,00	290,00	290,00	290,00	--	--	290,00
	Toledo	Blanco	-	50-60 mm	216,00	216,00	216,00	216,00	216,00	--	--	216,00
	Ciudad Real	Morado	-	50-80 mm	250,11	250,23	250,48	249,09	249,10	--	--	249,80
	Córdoba	Morado	-	50-80 mm	290,00	290,00	290,00	290,00	290,00	--	--	290,00
	Cuenca	Morado	-	50-80 mm	289,00	289,00	289,00	289,00	289,00	--	--	289,00
	Madrid	Morado	-	50-80 mm	375,00	375,00	375,00	375,00	375,00	--	--	375,00
	Segovia	Morado	-	50-80 mm	305,00	305,00	305,00	305,00	305,00	--	--	305,00
	Toledo	Morado	-	50-80 mm	245,00	245,00	245,00	245,00	245,00	--	--	245,00
	Albacete	Primavera	-	50-60 mm	265,00	265,00	265,00	265,00	265,00	--	--	265,00
	Ciudad Real	Primavera	-	50-60 mm	217,86	217,24	216,33	216,25	215,98	--	--	216,73
	Córdoba	Primavera	-	50-60 mm	289,05	289,05	289,05	289,05	289,05	--	--	289,05
	Cuenca	Primavera	-	50-60 mm	150,00	150,00	150,00	150,00	150,00	--	--	150,00
	Toledo	Primavera	-	50-60 mm	202,00	202,00	202,00	202,00	202,00	--	--	202,00
ALCACHOFA	Granada	Todos los tipos y variedades	-	-	285,00	--	285,00	--	285,00	--	--	285,00
BERENJENA	Almería	Todos los tipos y variedades	-	-	189,50	193,50	202,00	209,50	225,50	247,00	--	205,26
	Málaga	Todos los tipos y variedades	-	-	180,00	180,00	180,00	180,00	180,00	--	--	180,00
CALABACÍN	Tarragona	Todos los tipos y variedades	-	-	190,40	190,40	190,40	190,40	190,40	--	--	190,40
	Almería	Todas las variedades	-	14-21 g	96,50	123,00	157,00	185,50	214,00	209,00	--	149,97
	Barcelona	Todas las variedades	-	14-21 g	120,00	120,00	120,00	120,00	120,00	--	--	120,00
	Málaga	Todas las variedades	-	14-21 g	130,00	130,00	130,00	130,00	130,00	--	--	130,00
Murcia	Todas las variedades	-	14-21 g	90,00	95,00	100,00	95,00	95,00	--	--	94,49	
CALABAZA	Murcia	Cacahuete	-	-	32,00	30,00	30,00	32,00	30,00	--	--	30,61
CEBOLLA	Albacete	Todos los tipos y variedades	-	-	17,50	17,50	17,50	17,50	17,50	--	--	17,50
	Ávila	Todos los tipos y variedades	-	-	35,00	35,00	35,00	35,00	35,00	--	--	35,00
	Burgos	Todos los tipos y variedades	-	-	45,00	45,00	45,00	45,00	45,00	--	--	45,00
	Ciudad Real	Todos los tipos y variedades	-	-	42,24	42,36	42,56	42,48	42,53	--	--	42,43
	Cuenca	Todos los tipos y variedades	-	-	55,00	55,00	55,00	55,00	55,00	--	--	55,00
	Lérida	Todos los tipos y variedades	-	-	29,40	29,40	29,40	29,40	29,40	--	--	29,40
	Madrid	Todos los tipos y variedades	-	-	45,00	45,00	45,00	45,00	45,00	--	--	45,00
	Segovia	Todos los tipos y variedades	-	-	50,00	50,00	50,00	50,00	50,00	--	--	50,00
	Toledo	Todos los tipos y variedades	-	-	92,90	92,90	92,90	92,90	92,90	--	--	92,90
CHAMPIÑÓN	Albacete	Cerrado	-	30-65 mm	194,30	194,30	194,30	194,30	194,30	--	--	194,30
	Cuenca	Cerrado	-	30-65 mm	189,09	189,09	189,09	189,09	189,09	--	--	189,09
	La Rioja	Cerrado	-	30-65 mm	337,00	337,00	337,00	337,00	337,00	--	--	337,00
	Navarra	Cerrado	-	30-65 mm	310,00	310,00	310,00	310,00	310,00	--	--	310,00
	Granada	Todos los tipos y variedades	-	-	175,88	175,88	175,88	175,88	175,88	--	--	175,88
COL-REPOLLO	Málaga	Hoja lisa	-	-	70,00	70,00	70,00	70,00	70,00	--	--	70,00
	Madrid	Todos los tipos y variedades	-	-	108,00	108,00	108,00	108,00	108,00	--	--	108,00
	Segovia	Todos los tipos y variedades	-	-	62,00	62,00	62,00	62,00	62,00	--	--	62,00
FRESA	Barcelona	Todas las variedades	-	-	390,59	390,59	390,59	390,59	390,59	--	--	390,59

Precios a la salida del centro de acondicionamiento de productos seleccionados, embalados y, en su caso, en palés (C/100 kg peso neto)

HORTALIZAS (y II)

PRODUCTO	MERCADO	VARIEDAD O TIPO	CAT.	CALIBRE	DÍA/MES							
					16/9	17/9	18/9	19/9	20/9	21/9	22/9	PMPS
JUDÍA VERDE	Almería	Plana	-	-	240,00	282,36	250,96	257,18	259,18	252,00	--	253,51
	Barcelona	Plana	-	-	317,50	317,50	317,50	317,50	317,50	--	--	317,50
	Málaga	Plana	-	-	380,00	380,00	380,00	380,00	380,00	--	--	380,00
	Orense	Plana	-	-	600,00	600,00	600,00	600,00	600,00	--	--	600,00
	Pontevedra	Plana	-	-	471,20	471,20	471,20	471,20	471,20	--	--	471,20
	Lérida	Todos los tipos y variedades	-	-	722,00	722,00	722,00	722,00	722,00	--	--	722,00
	Navarra	Todos los tipos y variedades	-	-	385,00	385,00	385,00	385,00	385,00	--	--	385,00
LECHUGA	Murcia	Baby	I	-	125,00	110,00	120,00	125,00	110,00	--	--	116,23
	Murcia	Iceberg	I	400g y +	95,00	90,00	95,00	100,00	90,00	--	--	94,12
	Barcelona	Romana	I	-	116,67	116,67	116,67	116,67	116,67	--	--	116,67
	Lérida	Todos los tipos y variedades	I	-	97,83	97,83	97,83	97,83	97,83	--	--	97,83
	Navarra	Todos los tipos y variedades	I	-	170,00	170,00	170,00	170,00	170,00	--	--	170,00
	Segovia	Todos los tipos y variedades	I	-	90,00	90,00	90,00	90,00	90,00	--	--	90,00
	Toledo	Todos los tipos y variedades	I	-	52,80	53,00	53,00	54,90	56,50	--	--	54,04
	Ciudad Real	Todos los tipos y variedades	-	-	90,00	92,00	90,00	87,00	85,00	--	--	88,80
MELÓN	Toledo	Todos los tipos y variedades	-	-	77,15	77,00	76,80	76,20	76,30	--	--	76,69
	Almería	De Almería	-	-	102,62	102,32	95,41	101,06	99,93	93,53	--	98,89
PEPINO	Granada	De Almería	-	-	119,00	123,00	121,00	122,00	124,00	120,00	--	121,06
	Almería	Español	-	-	74,00	80,00	73,00	69,00	69,00	70,00	--	72,91
	Madrid	Español	-	-	130,00	130,00	130,00	130,00	130,00	--	--	130,00
	Murcia	Español	-	-	100,00	100,00	95,00	90,00	90,00	--	--	94,36
	Barcelona	Varietades rugosas	-	-	130,00	130,00	130,00	130,00	130,00	--	--	130,00
	Almería	Cuadrado Color (rojo o amarillo)	I	70 mm y +	166,66	176,04	151,98	127,60	144,32	161,15	--	152,55
	Almería	Cuadrado Verde	I	70 mm y +	112,67	105,67	100,00	92,33	102,67	88,00	--	101,35
	Almería	Italiano Verde	I	40 mm y +	65,00	89,00	109,00	83,00	83,00	91,00	--	85,16
PIMIENTO	La Coruña	Italiano Verde	I	40 mm y +	395,00	395,00	395,00	395,00	395,00	--	--	395,00
	Málaga	Italiano Verde	I	40 mm y +	125,00	125,00	125,00	125,00	125,00	--	--	125,00
	Orense	Italiano Verde	I	40 mm y +	450,00	450,00	450,00	450,00	450,00	--	--	450,00
	Pontevedra	Italiano Verde	I	40 mm y +	329,70	329,70	329,70	329,70	329,70	--	--	329,70
	Barcelona	Todos los tipos y variedades	-	-	160,00	160,00	160,00	160,00	160,00	--	--	160,00
	Navarra	Todos los tipos y variedades	-	-	117,00	117,00	117,00	117,00	117,00	--	--	117,00
	Pontevedra	Todos los tipos y variedades	-	-	213,00	213,00	213,00	213,00	213,00	--	--	213,00
	Segovia	Todos los tipos y variedades	-	-	90,00	90,00	90,00	90,00	90,00	--	--	90,00
SANDÍA	Toledo	Todos los tipos y variedades	-	-	176,00	176,00	176,00	176,00	176,00	--	--	176,00
	Valladolid	Todos los tipos y variedades	-	-	94,00	94,00	94,00	94,00	94,00	--	--	94,00
	Ciudad Real	Todos los tipos y variedades	-	-	65,00	63,00	62,00	59,00	61,00	--	--	62,00
	Toledo	Todos los tipos y variedades	-	-	73,90	73,90	72,90	72,90	72,90	--	--	73,30
TOMATE	Granada	Cereza	I	-	126,11	126,11	126,11	126,11	126,11	--	--	126,11
	Málaga	Cereza	I	-	214,02	214,02	214,02	214,02	214,02	--	--	214,02
	Murcia	Cereza	I	-	160,00	165,00	160,00	170,00	170,00	--	--	164,83
	Barcelona	Racimo	I	-	95,00	95,00	95,00	95,00	95,00	--	--	95,00
	Almería	Redondo	I	-	116,00	104,00	117,00	119,00	137,00	--	--	118,60
	Málaga	Redondo	I	57-100mm	140,00	140,00	140,00	140,00	140,00	--	--	140,00
	Murcia	Redondo	I	57-100mm	95,00	105,00	105,00	98,00	106,00	--	--	100,45
ZANAHORIA	Segovia	Todos los tipos y variedades	-	-	34,00	34,00	34,00	34,00	34,00	--	--	34,00
	Toledo	Todos los tipos y variedades	-	-	46,20	46,20	46,20	46,20	46,20	--	--	46,20
	Valladolid	Todos los tipos y variedades	-	-	40,00	40,00	40,00	40,00	40,00	--	--	40,00

3.2.2. Precios de Producción de Hortícolas en el Mercado Interior: Precios Medios Ponderados Semanales Nacionales

Referencia: Reglamento Delegado (UE) 2017/891 de la Comisión, de 13 de marzo (DOUE de 25 de mayo). Art. 55 y Anexo VI

Precios a la salida del centro de acondicionamiento de productos seleccionados, embalados y, en su caso, en palés (€/100kg peso neto)

HORTALIZAS

PRODUCTO	MERCADO	VARIEDAD O TIPO	CAT.	CALIBRE	PRECIO MEDIO PONDERADO SEMANAL NACIONAL Semana 38- 2024: 16/09 -22/09
AJO	ESPAÑA	Blanco	-	50-60 mm	212,05
	ESPAÑA	Morado	-	50-80 mm	271,90
	ESPAÑA	Primavera	-	50-60 mm	242,01
BERENJENA	ESPAÑA	Todos los tipos y variedades	-		200,99
CALABACÍN	ESPAÑA	Todos los tipos y variedades	-	14-21	145,70
CEBOLLA	ESPAÑA	Todos los tipos y variedades	-	-	36,91
CHAMPIÑÓN	ESPAÑA	Cerrado	-	Medio (30-65 mm)	217,01
COLIFLOR	ESPAÑA	Todos los tipos y variedades	-	-	175,88
COL-REPOLLO	ESPAÑA	Todos los tipos y variedades	-	-	71,43
JUDÍA VERDE	ESPAÑA	Todos los tipos y variedades	-	-	408,06
LECHUGA	ESPAÑA	Todos los tipos y variedades	I	400 g o superior	95,62
MELÓN	ESPAÑA	Todos los tipos y variedades	-	-	87,71
PEPINO	ESPAÑA	Variedades lisas	-	350-500 g	99,02
PIMIENTO	ESPAÑA	Todos los tipos y variedades	I		158,11
PUERRO	ESPAÑA	Todos los tipos y variedades	-	-	132,44
SANDÍA	ESPAÑA	Todos los tipos y variedades	-	-	64,54
TOMATE	ESPAÑA	Cereza	I	-	141,31
	ESPAÑA	Racimo	I	-	95,00
	ESPAÑA	Redondo	I	57-100mm	112,81
ZANAHORIA	ESPAÑA	Todos los tipos y variedades	-	-	42,77

4. PRECIOS REPRESENTATIVOS DE PRODUCTOS GANADEROS

4.1. PRECIOS REPRESENTATIVOS DE PRODUCTOS GANADEROS: BOVINO

4.1.1. Precios Medios Nacionales de Canales de Bovino Pesado

PRECIO MEDIO NACIONAL (€/100kg Canal) DE CANALES DE BOVINO PESADO SEGÚN MODELO COMUNITARIO
DE CLASIFICACIÓN R 2017/1182, R 2017/1184, RD 815/2018 (Euro/100kg canal)

CATEGORÍA	CLASE DE CONFORMACIÓN Y DE ESTADO DE ENGRASAMIENTO	Semana 37 09/09 - 15/09 2024	Semana 38 16/09 - 22/09 2024	Variación €
Categoría A: Canales de machos jóvenes sin castrar de más de un año y menos de dos	Muy buena y poco cubierta (U-2)	522,70	570,79	48,09
	Muy buena y cubierta (U-3)	538,03	576,13	38,10
	Precio medio ponderado Categoría U	527,29	572,39	45,10
	Buena y poco cubierta (R-2)	555,26	562,37	7,11
	Buena y cubierta (R-3)	550,42	556,44	6,02
	Precio medio ponderado Categoría R	553,39	560,08	6,69
	Menos buena y poco cubierta (O-2)	524,28	496,64	-27,64
Menos buena y cubierta (O-3)	525,25	508,75	-16,50	
	Precio medio ponderado Categoría O	524,64	501,14	-23,50
Categoría D: Canales de hembras que hayan parido	Mediocre y poco cubierta (P-2)	354,46	338,23	-16,23
	Mediocre y cubierta (P-3)	341,98	368,37	26,39
	Precio medio ponderado Categoría P	351,62	343,54	-8,08
	Buena y cubierta (R-3)	409,23	445,92	36,69
	Buena y grasa (R-4)	473,89	498,58	24,69
	Precio medio ponderado Categoría R	421,78	456,14	34,36
	Menos buena y poco cubierta (O-2)	372,43	365,84	-6,59
Menos buena y cubierta (O-3)	380,98	405,00	24,02	
Menos buena y grasa (O-4)	496,98	487,94	-9,04	
	Precio medio ponderado Categoría O	390,97	400,34	9,37
Categoría E: Canales de otras hembras (de 12 meses o más)	Muy buena y poco cubierta (U-2)	572,00	577,65	5,65
	Muy buena y cubierta (U-3)	548,92	569,02	20,10
	Precio medio ponderado Categoría U	556,41	571,82	15,41
	Buena y poco cubierta (R-2)	579,83	558,02	-21,81
	Buena y cubierta (R-3)	560,80	548,35	-12,45
	Buena y grasa (R-4)	527,62	553,55	25,93
	Precio medio ponderado Categoría R	562,76	551,59	-11,17
Menos buena y poco cubierta (O-2)	442,48	425,37	-17,11	
Menos buena y cubierta (O-3)	514,05	491,48	-22,57	
Menos buena y grasa (O-4)	518,55	522,23	3,68	
	Precio medio ponderado Categoría O	495,28	476,20	-19,08
Categoría Z: Canales de animales desde 8 a menos de 12 meses	Muy buena y poco cubierta (U-2)	558,32	567,57	9,25
	Muy buena y cubierta (U-3)	541,65	544,69	3,04
	Precio medio ponderado Categoría U	549,15	554,99	5,84
	Buena y poco cubierta (R-2)	556,02	536,29	-19,73
	Buena y cubierta (R-3)	546,01	528,20	-17,81
	Precio medio ponderado Categoría R	548,98	530,62	-18,36
	Menos buena y poco cubierta (O-2)	490,42	495,79	5,37
Menos buena y cubierta (O-3)	503,68	481,39	-22,29	
	Precio medio ponderado Categoría O	494,13	491,56	-2,57

4.1.2. Precios Medios Nacionales del Bovino Vivo

R 2017/1182, R 2017/1184 (Euro/100 kg vivo)

BOVINO VIVO	Semana 37 09/09 - 15/09 2024	Semana 38 16/09 - 22/09 2024	Variación €
Machos hasta 480 Kg. vivo	306,13	308,15	2,02
Machos de más de 480 kg. vivo	297,11	298,98	1,87
Hembras que hayan parido	178,51	180,69	2,18
Otras hembras de hasta 380 Kg. vivo	321,19	323,96	2,77
Otras hembras de más de 380 Kg. vivo	281,46	284,62	3,16

4.1.3. Precios Medios Nacionales de Otros Animales de la Especie Bovina

OTROS BOVINOS	Semana 37 09/09 - 15/09 2024	Semana 38 16/09 - 22/09 2024	Variación €
TERNEROS DE 8 DÍAS A 4 SEMANA (Euro/cabeza)			
Macho frisón	116,66	118,64	1,98
Macho cruzado	227,71	230,58	2,87
Hembra frisón	104,51	104,84	0,33
Hembra cruzado	180,23	183,47	3,24
<i>Media ponderada nacional (Euro/Cabeza)</i>	163,30	165,72	2,42
TERNEROS DE 6 HASTA 12 MESES (Euro/100kg vivo)			
Macho frisón (base 200 kg)	238,89	242,09	3,20
Macho cruzado (base 200 kg)	433,18	435,29	2,11
Hembra frisón (base 200 kg)	325,00	325,00	0,00
Hembra cruzado (base 200 kg)	310,80	314,30	3,50
<i>Media ponderada nacional (Euro/100kg vivo)</i>	378,18	380,88	2,70

4.2. PRECIOS REPRESENTATIVOS DE PRODUCTOS GANADEROS: OVINO

4.2.1. Precios Medios Nacionales de Canales de Ovino Frescas o Refrigeradas

R 2017/1182, R 2017/1184 (Euro/100 kg canal)

CORDEROS I Y II	Semana 37 09/09 - 15/09 2024	Semana 38 16/09 - 22/09 2024	Variación €
Corderos I (12 a 13 kg/canal)	942,46	943,26	0,80
Corderos II (13,1 a 16 kg/canal)	890,37	891,76	1,39
<i>Media ponderada</i>	916,42	917,51	1,09

PRECIOS MEDIOS DE CANALES DE OVINO FRESCAS O REFRIGERADAS EN LOS MERCADOS NACIONALES REPRESENTATIVOS

MERCADO REPRESENTATIVO - Cordero 9-19 kg	Semana 37 09/09 - 15/09 2024	Semana 38 16/09 - 22/09 2024	Variación €
Barcelona	1.034,19	1.039,87	5,68
Madrid	1.058,42	1.058,42	0,00
Valencia	897,32	897,32	0,00
Albacete	982,20	982,20	0,00
Extremadura	969,03	969,03	0,00
Segovia	936,54	936,54	0,00
Toledo	964,21	964,21	0,00
Zaragoza	971,47	981,47	10,00
<i>Media ponderada</i>	964,47	966,18	1,71

4.3. PRECIOS REPRESENTATIVOS DE PRODUCTOS GANADEROS: PORCINO

4.3.1. Precios Medios de Canales de Porcino de Capa Blanca

CLASIFICACIÓN EUROP R 2017/1182, R 2017/1184 (Euro/100kg canal)

	Clase S (>60% contenido magro)			Clase E (60%-55% contenido magro)			Clase U (55%-50% contenido magro)		
	Semana 37 09/09 - 15/09 2024	Semana 38 16/09 - 22/09 2024	Variación C	Semana 37 09/09 - 15/09 2024	Semana 38 16/09 - 22/09 2024	Variación C	Semana 37 09/09 - 15/09 2024	Semana 38 16/09 - 22/09 2024	Variación C
PRECIO MEDIO NACIONAL	222,60	220,36	-2,24	213,87	211,58	-2,29	223,72	221,74	-1,98

	Clase R (50%-45% contenido magro)			Clase O (45%-40% contenido magro)			Clase P (<40% contenido magro)		
	Semana 37 09/09 - 15/09 2024	Semana 38 16/09 - 22/09 2024	Variación C	Semana 37 09/09 - 15/09 2024	Semana 38 16/09 - 22/09 2024	Variación C	Semana 37 09/09 - 15/09 2024	Semana 38 16/09 - 22/09 2024	Variación C
PRECIO MEDIO NACIONAL	223,78	220,04	-3,74	217,70	214,92	-2,78	210,63	209,52	-1,11

4.3.2. Precios Medios en Mercados Representativos Provinciales de Porcino Cebado (*)

MERCADO REPRESENTATIVO	SELECTO (nivel menor de grasa)			NORMAL (nivel normal de grasa)			GRASO (nivel mayor de grasa)		
	Semana 37 09/09 - 15/09 2024	Semana 38 16/09 - 22/09 2024	Variación C	Semana 37 09/09 - 15/09 2024	Semana 38 16/09 - 22/09 2024	Variación C	Semana 37 09/09 - 15/09 2024	Semana 38 16/09 - 22/09 2024	Variación C
Barcelona	-	-	-	1,80	1,77	-0,03	1,77	1,74	-0,03
Huesca	1,75	1,77	0,02	1,73	1,75	0,02	1,71	1,73	0,02
Lleida	1,74	1,72	-0,02	1,73	1,70	-0,03	1,72	1,69	-0,03
Murcia	1,78	1,76	-0,02	1,76	1,74	-0,02	1,76	1,74	-0,02
Pontevedra	1,78	1,76	-0,02	1,75	1,73	-0,02	2,27	2,25	-0,02
Salamanca	1,76	1,72	-0,04	1,74	1,71	-0,03	1,74	1,70	-0,04
Segovia	1,74	1,72	-0,02	1,73	1,70	-0,03	1,96	1,94	-0,02
Zaragoza	1,79	1,77	-0,02	1,75	1,73	-0,02	1,74	1,72	-0,02

(*) En Euro/kg vivo

4.3.3. Precios Medios de Porcino Precoz, Lechones y Otras Calidades

(Euro/100kg vivo)

CERDAS DE DESVIEJE	Semana 37 09/09 - 15/09 2024	Semana 38 16/09 - 22/09 2024	Variación €
Cerdas de Desvieje	73,69	73,69	0,00
CERDOS CEBADOS			
Categoría U	172,26	170,74	-1,52
LECHONES			
Lleida.Base 20kg de peso.	230,00	230,00	0,00
Segovia.Base 20kg de peso.	280,00	280,00	0,00
Media nacional. Calidad Normal. Base 20 kg de	261,81	261,81	0,00

4.3.4. Precios Medios de Porcino: Tronco Ibérico

(Euro/100kg vivo)

TOSTONES	Semana 37 09/09 - 15/09 2024	Semana 38 16/09 - 22/09 2024	Variación €
De 5 a 9 kilos	717,14	720,00	2,86
De 9 a 12 kilos	975,71	980,00	4,29
LECHONES			
Lechón Ibérico Cruzado Base 23 kg	492,36	499,42	7,06
MARRANOS			
Marranos Ibéricos de 35 a 60 kg	398,65	397,93	-0,72
PRIMALES			
Primales Ibéricos de 60 a 100 kg	--	376,09	--
CERDO CEBADO			
Cerdo Cebado (Intensivo)	260,98	261,50	0,52
Cerdo Cebado de Campo (Extensivo)	297,23	297,75	0,52
Cerdo Cebado de Bellota 100% Ibérico	--	--	--
DESVIEJE			
Reproductores de desvieje	182,61	182,61	0,00
REPRODUCTORES			
Reproductores >6 meses	418,00	418,00	0,00
CASTRONAS			
Castronas	126,09	126,09	0,00

Denominaciones de acuerdo con la Norma de Calidad (RD 4/2014)

Para información sobre precios de productos agrícolas y ganaderos en otros Estados Miembros de la UE:

<https://agridata.ec.europa.eu/extensions/DataPortal/prices.html>



MINISTERIO
DE AGRICULTURA, PESCA
Y ALIMENTACIÓN