

PRECIOS COYUNTURALES



SEMANA 33 – 2024
Del 12 al 18 de agosto



SUBSECRETARÍA

Subdirección General de Análisis, Coordinación y Estadística

sgapc@mapa.es

<https://www.mapa.gob.es/es/estadistica/temas/>

Publicación elaborada por la
Subsecretaría
Subdirección General de Análisis, Coordinación y Estadística

**MINISTERIO
DE AGRICULTURA, PESCA
Y ALIMENTACIÓN**

© Ministerio de Agricultura, Pesca y Alimentación
Secretaría General Técnica
Centro de Publicaciones
Catálogo de Publicaciones de la Administración General del Estado:
<https://cpage.mpr.gob.es/>

N.I.P.O.: 003190900

Se permite la utilización, copia o reproducción de los datos de este Boletín siempre que se cite expresamente su procedencia.

Índice:

	PÁGINA
PRECIOS MEDIOS NACIONALES.....	4
PRECIOS MEDIOS NACIONALES DE PRODUCTOS AGRÍCOLAS.....	4 - 6
PRECIOS MEDIOS NACIONALES DE PRODUCTOS GANADEROS.....	7 - 8
PRECIOS EN MERCADOS REPRESENTATIVOS DE CEREALES, VINOS Y ACEITES.....	9
PRECIOS MEDIOS EN MERCADOS REPRESENTATIVOS DE CEREALES.....	9 - 11
PRECIOS MEDIOS EN MERCADOS REPRESENTATIVOS DE VINOS.....	12
PRECIOS MEDIOS EN MERCADOS REPRESENTATIVOS DE ACEITES.....	13
PRECIOS DE PRODUCCIÓN DE FRUTAS Y HORTALIZAS EN EL MERCADO INTERIOR.....	14
PRECIOS DE PRODUCCIÓN EN EL MERCADO INTERIOR: FRUTAS.....	14
PRECIOS DE PRODUCCIÓN EN EL MERCADO INTERIOR: PRODUCTOS HORTÍCOLAS.....	16 - 17
PRECIOS REPRESENTATIVOS DE PRODUCTOS GANADEROS.....	18
PRECIOS REPRESENTATIVOS DE PRODUCTOS GANADEROS: BOVINO.....	18
PRECIOS REPRESENTATIVOS DE PRODUCTOS GANADEROS: OVINO.....	19
PRECIOS REPRESENTATIVOS DE PRODUCTOS GANADEROS: PORCINO.....	20 - 21



1. PRECIOS MEDIOS NACIONALES

1.1. PRECIOS MEDIOS NACIONALES DE PRODUCTOS AGRÍCOLAS

1.1.1. Precios Medios Nacionales de Cereales, Arroz, Oleaginosas, Tortas, Proteicos, Vinos y Aceites.					
PRODUCTOS AGRÍCOLAS (especificaciones)		Semana 32 05/08 - 11/08 2024	Semana 33 12/08 - 18/08 2024	Variación semanal euros	Variación semanal %
CEREALES					
(1)	Trigo blando panificable (€/t)	216,46	215,90	-0,56	-0,26
(1)	Trigo duro (€/t)	279,86	279,65	-0,21	-0,08
(1)	Cebada pienso (€/t)	194,81	193,70	-1,11	-0,57
(1)	Cebada malta (€/t)	197,98	195,48	-2,50	-1,26
(1)	Maíz grano (€/t)	226,13	224,99	-1,14	-0,50
ARROZ					
(2)	Arroz cáscara japónica (€/t)	612,67	612,67	0,00	0,00
(2)	Arroz cáscara índica (€/t)	540,45	540,45	0,00	0,00
(3)	Arroz blanco japónica (€/t)	1.077,49	1.077,49	0,00	0,00
(3)	Arroz blanco índica (€/t)	722,42	722,42	0,00	0,00
(3)	Arroz blanco vaporizado (€/t)	764,23	764,23	0,00	0,00
(3)	Arroz partido (€/t)	449,65	449,65	0,00	0,00
SEMILLAS OLEAGINOSAS					
(4)	Pipa de girasol alto oleico (€/t)	467,58	469,79	2,21	0,47
(4)	Pipa de girasol convencional (€/t)	393,16	394,59	1,43	0,36
(4)	Colza (€/t)	420,88	420,07	-0,81	-0,19
TORTAS DE GIRASOL Y SOJA					
(9)	Torta de girasol. 34%-36% proteína (€/t)	214,08	214,09	0,01	0,00
(9)	Torta de soja. 44%-47% proteína (€/t)	426,26	421,10	-5,16	-1,21
PROTEICOS					
(10)	Alfalfa. Balas 1ª Cat. 16,5%-18% proteína (€/t)	207,198	207,20	0,00	0,00
(10)	Alfalfa. Pellets estándar. 14%-16% proteína (€/t)	185,18	185,18	0,00	0,00
(4)	Guisantes secos (€/t)	271,07	271,01	-0,06	-0,02
(2)	Lentejas (€/t)	717,27	724,5	7,23	1,01
(2)	Garbanzos (€/t)	560,05	544,35	-15,70	-2,80
(2)	Habas secas (€/t)	315,54	315,1	-0,44	-0,14
VINOS					
(5)	Vino blanco sin DOP/IGP (€/hectolitro)	47,49	49,66	2,17	4,57
(5)	Vino tinto sin DOP/IGP, 12 p. color (€/hectolitro)	43,97	43,40	-0,57	-1,30
ACEITE DE OLIVA Y ORUJO					
(6)	Aceite de oliva virgen extra < 0,8º (€/100 kg)	702,19	712,26	10,07	1,43
(6)	Aceite de oliva virgen, de 0,8º a 2º (€/100 kg)	642,89	655,84	12,95	2,01
(6)	Aceite de oliva lampante > 2º (€/100 kg)	609,44	623,91	14,47	2,37
(7)	Aceite de oliva refinado (€/100 kg)	634,32	636,80	2,48	0,39
(8)	Aceite de orujo de oliva crudo (€/100 kg)	251,43	250,41	-1,02	-0,41
(7)	Aceite de orujo de oliva refinado (€/100 kg)	381,30	380,38	-0,92	-0,24
ACEITE DE GIRASOL					
(7)	Aceite de girasol refinado convencional (€/100 kg)	111,03	110,73	-0,30	-0,27
(7)	Aceite de girasol refinado alto oleico (€/100 kg)	123,58	123,07	-0,51	-0,41
ACEITE DE SOJA					
(7)	Aceite refinado de soja (€/100 kg)	109,75	110,29	0,54	0,49

Posición comercial:

- (1) Salida de almacén cargado o entregado al transformador después de intermediario; (2) Granel sobre almacén agricultor/cooperativa
 (3) Salida granel industria; (4) Almacén comprador mayorista; (5) Salida bodega; (6) Salida almazara; (7) Salida industria refinadora
 (8) Salida industria extractora; (9) Salida industria molturadora; (10) Salida industria deshidratadora; (11) Entrada a entamadora

COMENTARIOS DE MERCADO

- **CEREALES (▼)**: Totalidad de cereales a la baja: **cebadas: malta** (-1,26 %) y **pienso** (-0,57 %), **maíz grano** (-0,50 %) y **trigos: blando** (-0,26 %) y **duro** (-0,08 %).
- **ARROZ (=)**: Repetición, una semana más, de todos los tipos de arroz en seguimiento.
- **SEMILLAS OLEAGINOSAS (▲▼)**: Ascenso en las semillas de **girasol: alto oleico** (0,47 %) y **convencional** (0,36 %), anotando la **colza** un ligero descenso (-0,19 %).
- **TORTAS DE GIRASOL Y SOJA (=▼)**: Repite la **torta de girasol**, depreciándose la de **soja** (-1,21 %).
- **PROTEICOS (=▼▲)**: Repiten: **alfalfa: pellets** y **balas** (0,00 %) y **guisantes** (-0,02 %); descienden los **garbanzos** (-2,80 %) y las **habas** (-0,14 %). Las **lentejas** son las únicas que incrementan su cotización (1,01 %).
- **VINOS (▲▼)**: Tendencias dicotómicas en los vinos sin DOP/IGP: suben los **blancos** (4,57 %), pero bajan los **tintos** (-1,30 %).
- **ACEITE DE OLIVA Y ORUJO (▲▼)**: Todos los aceites, al alza: **lampante** (2,37 %), **virgen** (2,01 %), **virgen extra** (1,43 %) y **refinado** (0,39 %); no siendo así en los **orujo de oliva**, que registran ligeras bajadas: **crudo** (-0,41 %) y **refinado** (-0,24 %).
- **ACEITES DE SEMILLAS (▼▲)**: Los precios medios de ambos **aceites de girasol refinado: convencional y alto oleico** bajan (-0,27 % y -0,41 %, respectivamente); se anota lo contrario en el **aceite de soja**, pues sube ligeramente (0,49 %).

1.1.2. Precios Medios Nacionales en Origen de Frutas y Hortalizas					
PRODUCTOS AGRÍCOLAS (especificaciones)		Semana 32 05/08-11/08 2024	Semana 33 12/08-18/08 2024	Variación semanal euros	Variación semanal %
FRUTAS					
(1)	Limón (€/100 kg)	18,51	19,06	0,55	2,98
(1)	Manzana Fuji (€/100 kg)*	73,45	73,45	0,00	0,00
(1)	Manzana Gala (€/100 kg)*	68,00	69,30	1,30	1,91
(1)	Manzana Golden (€/100 kg)*	47,44	48,72	1,28	2,69
(1)	Manzana Granny Smith (€/100 kg)*	74,63	75,12	0,49	0,66
(1)	Manzana Red Delicious y demás var. rojas (€/100 kg)*	70,58	59,92	-10,66	-15,10
(1)	Pera Blanquilla (€/100 kg)	60,34	65,90	5,56	9,21
(1)	Pera Conferencia (€/100 kg)	69,49	70,86	1,37	1,98
(1)	Albaricoque (€/100 kg)	91,13	100,52	9,39	10,31
(1)	Cereza (€/100 kg)	252,49	254,80	2,32	0,92
(1)	Ciruela (€/100 kg)	56,82	63,49	6,68	11,76
(1)	Melocotón Carne Amarilla (€/100 kg)*	71,50	73,17	1,67	2,33
(1)	Melocotón Carne Blanca (€/100 kg)*	73,30	73,30	0,00	0,00
(1)	Nectarina Carne Amarilla (€/100 kg)*	65,29	70,70	5,42	8,30
(1)	Nectarina Carne Blanca (€/100 kg)*	65,00	60,00	-5,00	-7,69
(1)	Aguacate (€/100 kg)	587,69	637,28	49,59	8,44
(1)	Higos y Brevas (€/100 kg)	224,79	202,58	-22,21	-9,88
(1)	Plátano (€/100 kg)*	43,78	24,50	-19,28	-44,04
(1)	Uva de mesa con pepitas (€/100 kg)	-	83,75	-	-
(1)	Uva de mesa sin pepitas (€/100 kg)	91,05	92,40	1,35	1,48
HORTALIZAS					
(1)	Acelga (€/100 kg)	63,88	70,92	7,05	11,03
(1)	Ajo (€/100 kg)	150,14	181,19	31,05	20,68
(1)	Berenjena (€/100 kg)	34,79	49,66	14,88	42,77
(1)	Calabacín (€/100 kg)	49,26	45,29	-3,97	-8,07
(1)	Cebolla (€/100 kg)	26,65	26,96	0,31	1,17
(1)	Champiñón (€/100 kg)	174,27	173,83	-0,44	-0,25
(1)	Judía verde tipo plana (€/100 kg)	204,70	227,49	22,79	11,13
(1)	Lechuga Romana (€/100 ud)	24,43	23,14	-1,30	-5,31
(1)	Melón Piel de Sapo (€/100 kg)	46,40	51,14	4,74	10,22
(1)	Pepino (€/100 kg)	51,02	69,69	18,67	36,58
(1)	Pimiento verde tipo italiano (€/100 kg)	74,94	70,06	-4,88	-6,51
(1)	Puerro (€/100 kg)	81,26	77,32	-3,94	-4,85
(1)	Sandía (€/100 kg)	24,72	28,90	4,18	16,93
(1)	Tomate cereza (€/100 kg)*	94,98	114,86	19,88	20,94
(1)	Tomate racimo (€/100 kg)*	93,47	54,34	-39,13	-41,86
(1)	Tomate redondo liso (€/100 kg)*	70,45	53,00	-17,45	-24,77
(1)	Zanahoria (€/100 kg)	30,76	30,76	0,00	0,00
(1)	Patata (€/100 kg)	57,74	58,21	0,47	0,81

Posición comercial:

(1) Granel: En árbol, finca, almacén agricultor, alhóndiga, lonja, etc. En cítricos y uva de mesa, los precios se dan "en árbol" y "en cepa" respectivamente. Los precios del plátano, por las peculiaridades de su comercialización, son estimados a partir de las cotizaciones obtenidas y contrastadas por la organización de productores (OP), en la posición comercial "venta en verde al madurador".

*Precios notificados a la Comisión Europea (art. 11 y anexo I.5.c del Reglamento de Ejecución (UE) 2017/1185).

COMENTARIOS DE MERCADO

- **CÍTRICOS (▲)**: Esta semana experimenta una subida el precio medio en origen el **limón Verna** (2,98 %)
- **FRUTA DE PEPITA (▲▼)**: Subida de las cotizaciones de la mayoría de las **manzanas** esta semana: en las **Golden** (2,69 %), **Gala** (1,91 %) y las **Granny Smith** (0,66 %). No hay cambios en las **Fuji**, mientras bajan las **rojas** (-15,10 %). Del mismo modo, suben los precios de las **peras Blanquilla** (9,21 %) y de las **Conferencia** (1,98 %).
- **FRUTA DE HUESO (▲▼)**: Se observan aumentos del precio medio en origen en la mayoría de productos del grupo: la **ciruela** (11,76 %), el **albaricoque** (10,31 %), la **nectarina de carne amarilla** (8,30 %), el **melocotón de carne amarilla** (2,33 %) y la **cereza** (0,92 %). Del modo contrario, esta semana disminuye el precio de la **nectarina de carne blanca** (-7,69 %), y no cambia el del **melocotón de carne blanca**.
- **OTRAS FRUTAS (▲▼)**: Continúa la tendencia alcista de las cotizaciones del **aguacate** (8,44 %) y de la **uva de mesa sin pepitas** (1,48 %); mientras esta semana empieza a cotizar también la **uva de mesa con pepitas**. Por otra parte, baja significativamente el precio medio en origen del **plátano** (-44,04 %) y de **higos y brevas** (-9,88 %).
- **HORTALIZAS (▲▼)**: Se observa esta semana un aumento de las cotizaciones del mayor número de productos en este grupo, las subidas más significativas se dan en: **berenjena** (42,77 %), **pepino** (36,58 %), **tomate cereza** (20,94 %), **ajo** (20,68 %) y **sandía** (16,93 %). Por el lado opuesto, las mayores bajadas se dan en: **tomate racimo** (-41,86 %), **tomate redondo liso** (-24,77 %), **calabacín** (-8,07 %) y **pimiento verde tipo italiano** (-6,51 %). Esta semana continúa la tendencia alcista de la cotización de la **patata** (0,81 %).

1.1.3. Precios Medios Nacionales de Productos Agrícolas: Gráficos

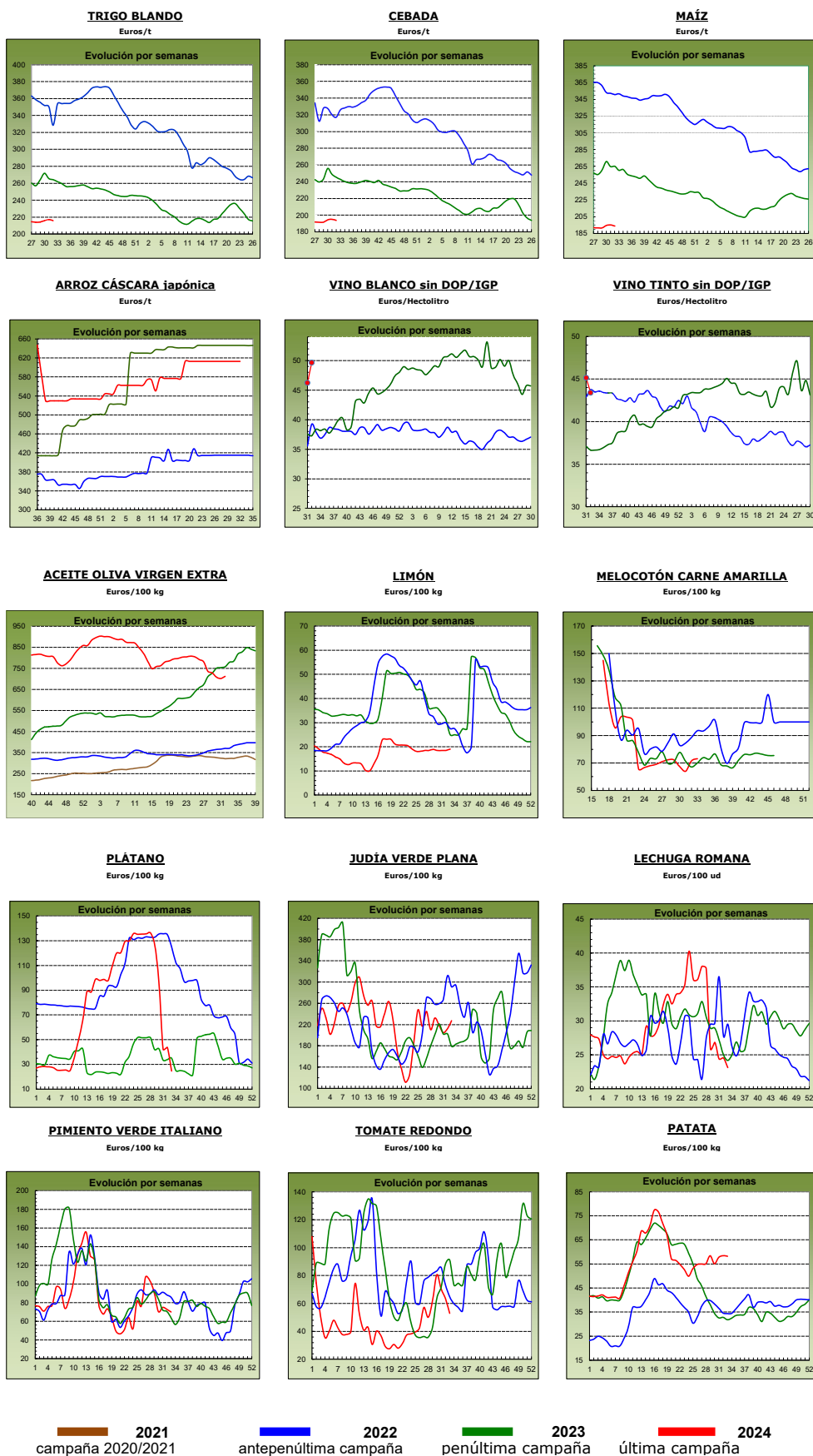

1.2. PRECIOS MEDIOS NACIONALES DE PRODUCTOS GANADEROS

1.2.1. Precios Medios Nacionales de Productos Ganaderos					
PRODUCTOS GANADEROS (especificaciones)		Semana 32 05/08 - 11/08 2024	Semana 33 12/08 - 18/08 2024	Variación semanal euros	Variación semanal %
VACUNO					
(1)	Ternera, 180-300 kilos (€/100 kg canal)	520,68	522,55	1,87	0,36
(1)	Machos de 12 a 24 meses (Clase R) (€/100 kg canal)	530,68	530,64	-0,04	-0,01
(1)	Animales de 8 a 12 meses (Clase R) (€/100 kg canal)	540,08	540,03	-0,05	-0,01
(1)	Bovino vivo, conjunto categorías (€/100 kg vivo)	275,71	276,68	0,97	0,35
CORDERO					
(1)	Corderos 9-19 kilos (€/100 kg canal)	853,47	853,64	0,17	0,02
(1)	Corderos 12-16 kilos (€/100 kg canal)	816,24	815,55	-0,69	-0,08
(1)	Corderos Ligeros (12-13 kilos) (€/100 kg canal)	840,69	841,1	0,41	0,05
(1)	Corderos Pesados (13-16 kilos) (€/100 kg canal)	791,78	790	-1,78	-0,22
PORCINO					
(1)	Porcino >60% magro (Clase S) (€/100 kg canal)	233,94	230,79	-3,15	-1,35
(1)	Porcino 60-55% magro (Clase E) (€/100 kg canal)	223,84	222,59	-1,25	-0,56
(1)	Porcino 55-50% magro (Clase U) (€/100 kg canal)	233,27	233,06	-0,21	-0,09
(1)	Porcino 50-45% magro (Clase R) (€/100 kg canal)	232,91	233,4	0,49	0,21
(1)	Lechón 20 kg (€/unidad)	56,79	54,82	-1,97	-3,47
POLLO					
(2)	Pollo, media de canales del 83% y 65% rdto. (€/100 kg canal)	224,83	225,17	0,34	0,15
(2)	Pollo P10 (83% rdto.) (€/100 kg canal)	212,51	213,33	0,82	0,39
(2)	Pollo P90 (65% rdto.) (€/100 kg canal)	225,47	225,78	0,31	0,14
(2)	Pollo: Cuartos traseros (€/100 kg)	218,45	218,43	-0,02	-0,01
(2)	Pollo: Filete de pechuga (€/100 kg)	490,39	490,43	0,04	0,01
HUEVOS					
(3)	Huevos Tipo Jaula, media Clase L y M (€/100 kg)	167,9	172,07	4,17	2,48
(3)	Huevos Tipo Jaula - Clase L (€/docena)	1,34	1,38	0,04	2,99
(3)	Huevos Tipo Jaula - Clase M (€/docena)	1,2	1,23	0,03	2,50
(3)	Huevos Tipo Suelo media Clase L y M (€/100 kg)	189,43	192,41	2,98	1,57
(3)	Huevos Tipo Suelo - Clase L (€/docena)	1,52	1,54	0,02	1,32
(3)	Huevos Tipo Suelo - Clase M (€/docena)	1,35	1,37	0,02	1,48
(3)	Huevos Tipo Campero, media Clase L y M (€/100 kg)	227,76	226,39	-1,37	-0,60
(3)	Huevos Tipo Campero- Mezcla Clase L y M (€/docena)	1,72	1,71	-0,01	-0,58
(3)	Huevos Ecológicos, media Clase L y M (€/100 kg)	327,21	327,21	0,00	0,00
(3)	Huevos Ecológicos - Clase L (€/docena)	2,56	2,56	0,00	0,00
(3)	Huevos Ecológicos - Clase M (€/docena)	2,39	2,39	0,00	0,00
CONEJO					
(4)	Conejo 1,8-2,2 kilo,vivo (€/100 kg)	220,90	220,53	-0,37	-0,17
LECHE Y PRODUCTOS LÁCTEOS					
(6)	Suero de leche en polvo (€/100 kg)	71,76	71,76	0,00	0,00
(6)	Mantequilla sin sal (formato 25 kg) (€/100 kg)	692,58	692,54	-0,04	-0,01
(6)	Nata 30% materia grasa (a granel) (€/100 kg)	246,55	255,25	8,70	3,53
(5)	Leche cruda de vaca (€/100 kg). Fuente: INFOLAC		Precio junio 2024: 46,41 €/100 kg		
MIEL Y PRODUCTOS APÍCOLAS					
(7)	Miel multifloral a granel (€/100 kg)		Precio mayo 2024: 346,55 €/100 kg		
(7)	Miel multifloral envasada (€/100 kg)		Precio mayo 2024: 699,67 €/100 kg		
(7)	Polen a granel (€/100 kg)		Precio mayo 2024: 1.132,22 €/100 kg		
(7)	Polen envasado (€/100 kg)		Precio mayo 2024: 1.805,86 €/100 kg		

Posición comercial:

(1) Entrada matadero; (2) Salida muelle matadero; (3) Salida muelle centro de embalaje; (4) Salida granja;
(5) Precio pagado al ganadero; (6) Precio franco fábrica sin impuestos ni costes; (7) Venta a la industria o mayorista

COMENTARIOS DE MERCADO

• **VACUNO (▲=)**: Precios al alza y estabilidad para las **canales de vacuno**. Las terneras prorrogan su ascenso, de ligero a moderado, durante otra semana (0,36 %), si bien, tanto los machos de 12-24 meses como los animales 8-12 meses mantienen las cotizaciones de hace una semana (-0,01 % en ambos casos). Los **animales vivos** tal y como ocurría en la ternera, continúan al alza (0,35 %).

• **OVINO (▼)**: Las **canales de cordero** siguen la línea descendente, aunque de forma ligera esta semana (promedio de las distintas clasificaciones: -0,06 %).

• **PORCINO (▼)**: Prosiguen también su descenso las **canales de porcino de capa blanca** (la media de las distintas clasificaciones es del -0,45 %). Práctica estabilidad en el **porcino cebado** en las principales plazas a nivel nacional (=). El **lechón base 20 kg (▼)** continúa depreciándose semana tras semana (-3,47 %).

• **POLLOS (▲=)**: **Canales de pollo** al alza nuevamente, invirtiendo su tendencia (0,15 %); los **cortes** se mantienen estables, ya sean los cuartos traseros (-0,01 %) o la pechuga de pollo (0,01 %).

• **HUEVOS (▲▼=)**: El sector de puesta registra las tres posibles tendencias: al alza, tanto los **huevos tipo jaula** (2,48 %), como los **tipo suelo** (1,57 %), a la baja los **camperos** (-0,60 %) y, de nuevo, estabilidad en los **ecológicos** (0,00 %).

• **CONEJO (▼)**: Se invierte la tendencia en el precio medio registrado del **conejo vivo de granja** (-0,17 %).

• **PRODUCTOS LÁCTEOS (▲=)**: Estabilidad tanto en **suero de leche en polvo** como en **mantequilla sin sal** (0,00 % en ambos productos), mientras que la **nata 30 % materia grasa** prosigue apreciándose (3,53 %).

1.2.2. Precios Medios Nacionales de Productos Ganaderos: Gráficos

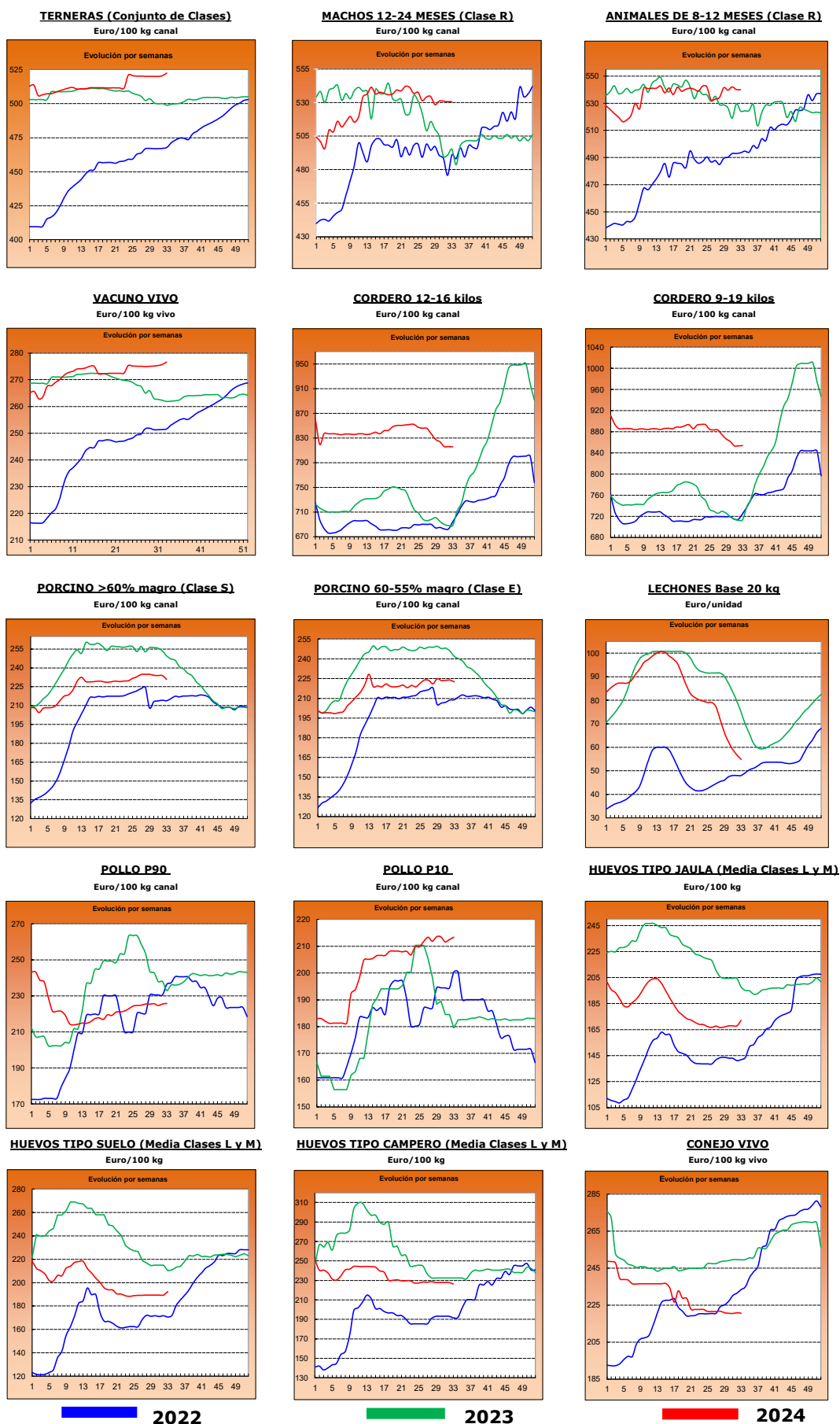

2.- PRECIOS EN MERCADOS REPRESENTATIVOS DE CEREALES, ALFALFA, ARROZ, VINOS, ACEITES Y SEMILLA DE GIRASOL

2.1. PRECIOS EN MERCADOS REPRESENTATIVOS DE CEREALES, ALFALFA Y ARROZ

2.1.1. Precios Medios en Mercados Representativos: Trigo y Alfalfa

Precios en Euro/Tonelada

REGLAMENTO (UE) 2017/1185 DE LA COMISION. Artículo 11, Anexo I. 1. (trigo); Artículo 12 (a), Anexo II.2 (alfalfa)

TRIGO: Salida de almacén cargado o entregado al transformador después de intermediario. Mercancia nacional y/o importada.

ALFALFA: Salida industria deshidratadora

PRODUCTO	MERCADO REPRESENTATIVO	Semana 32 05/08-11/08 2024	Semana 33 12/08-18/08 2024	Variación €
Trigo Blando Panificable	Albacete	210,40	209,60	-0,80
	Ávila	218,00	218,00	0,00
	Barcelona	238,00	237,00	-1,00
	Burgos	215,36	215,16	-0,20
	Cádiz	215,00	215,00	0,00
	Ciudad Real	204,00	205,00	1,00
	Cuenca	208,00	208,00	0,00
	Guadalajara	216,00	208,00	-8,00
	Huesca	216,00	216,00	0,00
	León	217,00	217,00	0,00
	Lérida	212,00	212,00	0,00
	Madrid	220,00	220,00	0,00
	Murcia	223,00	218,00	-5,00
	Navarra	220,00	220,00	0,00
	Palencia	215,00	215,20	0,20
	Pontevedra	235,00	223,00	-12,00
	Salamanca	217,40	217,60	0,20
	Segovia	215,00	213,40	-1,60
	Sevilla	215,00	215,00	0,00
	Soria	212,80	212,80	0,00
Tarragona	218,00	217,00	-1,00	
Toledo	225,00	225,00	0,00	
Valladolid	221,56	219,16	-2,40	
Zamora	217,80	217,40	-0,40	
Zaragoza	222,00	225,00	3,00	
Trigo Duro	Cádiz	275,00	275,00	0,00
	Córdoba	275,00	275,00	0,00
	Huelva	275,00	275,00	0,00
	Málaga	--	275,00	--
	Sevilla	275,00	275,00	0,00
	Toledo	255,00	255,00	0,00
Zaragoza	293,00	293,00	0,00	
Alfalfa Balas	Albacete	232,00	232,00	0,00
	Burgos	250,00	250,00	0,00
	Córdoba	163,00	163,00	0,00
	Huesca	207,33	207,33	0,00
	León	290,00	290,00	0,00
	Lérida	192,12	192,12	0,00
	Navarra	200,00	200,00	0,00
	Palencia	290,00	290,00	0,00
	Sevilla	169,00	169,00	0,00
	Teruel	190,00	190,00	0,00
	Toledo	190,00	190,00	0,00
	Valladolid	284,00	284,00	0,00
Zamora	245,00	245,00	0,00	
Zaragoza	194,50	194,50	0,00	
Alfalfa Pellets	Albacete	226,00	226,00	0,00
	Burgos	185,00	185,00	0,00
	Córdoba	195,00	195,00	0,00
	Huesca	175,00	175,00	0,00
	Lérida	182,75	182,75	0,00
	Navarra	208,00	208,00	0,00
	Palencia	270,00	270,00	0,00
	Sevilla	189,00	189,00	0,00
	Toledo	224,00	224,00	0,00
	Valladolid	312,00	312,00	0,00
	Zamora	240,00	240,00	0,00
	Zaragoza	175,00	175,00	0,00

2.1.2. Precios Medios en Mercados Representativos: Cebada

Precios en Euro/Tonelada

REGLAMENTO (UE) 2017/1185 DE LA COMISION. Artículo 11, Anexo I. 1.

Salida de almacén cargado o entregado al transformador después de intermediario. Mercancía nacional y/o importada.

PRODUCTO	MERCADO REPRESENTATIVO	Semana 32 05/08-11/08 2024	Semana 33 12/08-18/08 2024	Variación €
Cebada Pienso	Albacete	187,00	186,20	-0,80
	Ávila	198,00	198,00	0,00
	Burgos	198,00	198,00	0,00
	Cádiz	198,00	198,00	0,00
	Ciudad Real	193,20	192,20	-1,00
	Córdoba	--	195,00	--
	La Coruña	210,00	204,00	-6,00
	Cuenca	189,00	188,00	-1,00
	Guadalajara	192,00	188,00	-4,00
	Huesca	195,00	195,00	0,00
	León	208,00	205,00	-3,00
	Lérida	196,00	197,00	1,00
	Murcia	201,00	198,00	-3,00
	Palencia	198,00	198,00	0,00
	Salamanca	203,00	203,00	0,00
	Segovia	198,00	196,00	-2,00
	Soria	198,00	198,00	0,00
	Teruel	202,00	202,00	0,00
	Toledo	200,80	198,80	-2,00
	Valladolid	208,00	205,00	-3,00
Zamora	208,00	205,00	-3,00	
Zaragoza	202,00	202,00	0,00	
Cebada Malta	Burgos	186,50	185,70	-0,80
	Ciudad Real	212,50	212,00	-0,50
	Guadalajara	180,00	180,00	0,00
	Huesca	215,00	215,00	0,00
	Navarra	210,00	210,00	0,00
	Palencia	191,00	189,00	-2,00
	Salamanca	192,00	193,00	1,00
	Segovia	187,00	187,00	0,00
	Soria	200,60	200,60	0,00
	Valladolid	187,00	187,00	0,00
	Zamora	188,00	188,00	0,00

2.1.3. Precios Medios en Mercados Representativos: Maíz y Arroz

Precios en Euro/Tonelada

REGLAMENTO (UE) 2017/1185 DE LA COMISION. Artículo 11, Anexo I. 1. Cereales y 2 Arroz

Maíz grano: precios salida de almacén cargado. Mercancía nacional y/o importada.

Arroz cáscara precios salida almacén agricultor o en cooperativa, y arroz blanco precios salida industria

PRODUCTO	MERCADO REPRESENTATIVO	Semana 32 05/08-11/08 2024	Semana 33 12/08-18/08 2024	Variación €
Maíz Grano	Albacete	218,20	217,40	-0,80
	Badajoz	245,00	245,00	0,00
	Cáceres	245,00	245,00	0,00
	Ciudad Real	231,70	231,80	0,10
	La Coruña	216,00	212,00	-4,00
	Gerona	226,00	222,00	-4,00
	Huesca	218,00	218,00	0,00
	León	227,20	227,20	0,00
	Lérida	210,00	208,00	-2,00
	Madrid	235,00	233,00	-2,00
	Navarra	220,00	220,00	0,00
	Pontevedra	216,00	212,00	-4,00
	Salamanca	231,80	231,80	0,00
	Sevilla	--	211,00	--
	Toledo	233,60	233,20	-0,40
	Valladolid	234,00	233,74	-0,26
	Zamora	228,60	228,80	0,20
Zaragoza	240,00	228,00	-12,00	
Arroz cáscara (Indica)	Sevilla	584,50	584,50	0,00
	Valencia	500,00	500,00	0,00
Arroz cáscara (Japónica)	Huesca	600,00	600,00	0,00
	Sevilla	600,50	600,50	0,00
	Tarragona	585,00	585,00	0,00
	Valencia	670,00	670,00	0,00
	Zaragoza	650,00	650,00	0,00
Arroz blanco (Indica)	Sevilla	611,00	611,00	0,00
	Valencia	1150,00	1150,00	0,00
Arroz blanco (Japónica)	Sevilla	993,00	993,00	0,00
	Tarragona	1150,00	1150,00	0,00
	Valencia	1090,00	1090,00	0,00
Arroz blanco vaporizado	Valencia	1137,50	1137,50	0,00
Arroz partido	Sevilla	318,56	318,56	0,00
	Tarragona	542,50	542,50	0,00
	Valencia	555,00	555,00	0,00

2.2. PRECIOS EN MERCADOS REPRESENTATIVOS DE VINOS
--

R. EJECUCIÓN (UE) 2017/1185 DE LA COMISION. Artículo 11, Anexo II. 3.

En €/hectólitro, salida bodega, a granel, pago al contado sin I. V. A.

PRODUCTO	MERCADO REPRESENTATIVO	Semana 32 05/08-11/08 2024	Semana 33 12/08-18/08 2024	Variación €
Vino Blanco sin DOP/IPG	Albacete	56,98	59,69	2,71
	Ciudad Real	48,15	49,80	1,65
	Toledo	44,50	45,74	1,25
Vino Tinto sin DOP / IPG	Precio de vino tinto referido al producto de 12 puntos de color			
	Albacete	44,84	46,16	1,32
	Ciudad Real	36,28	37,03	0,75
	Cuenca	49,98	49,98	0,00
	Toledo	46,58	45,25	-1,34
	Valencia	--	37,07	--

2.3. PRECIOS EN MERCADOS REPRESENTATIVOS DE ACEITES Y SEMILLAS DE GIRASOL

Aceites. Precios salida almazara/orujera/refinadora, en €/100 kg, sin I.V.A. Rgto. 2017/1185. Art.11. Anexo I.3.

Semilla de girasol. Precios en almacén del comprador mayorista, en €/t, sin I.V.A. Rgto 2017/1185. Art. 8

PRODUCTO Y ESPECIFICACIONES	MERCADO REPRESENTATIVO	Semana 32 05/08-11/08 2024	Semana 33 12/08-18/08 2024	Variación €
ACEITE DE OLIVA VIRGEN EXTRA Menos de 0,8°	Albacete	670,00	700,00	30,00
	Almería	660,00	660,00	0,00
	Badajoz	695,00	695,00	0,00
	Cáceres	920,00	920,00	0,00
	Cádiz	800,00	800,00	0,00
	Ciudad Real	845,00	843,00	-2,00
	Córdoba	685,00	695,00	10,00
	Cuenca	673,30	677,50	4,20
	Granada	694,50	697,50	3,00
	Huelva	760,00	760,00	0,00
	Jaén	673,50	681,00	7,50
	Málaga	747,00	780,00	33,00
	Murcia	675,00	677,00	2,00
	Sevilla	698,50	701,00	2,50
	Tarragona	750,00	750,00	0,00
Toledo	681,00	704,00	23,00	
Zaragoza	675,00	675,00	0,00	
ACEITE DE OLIVA VIRGEN De 0,8° a 2°	Albacete	640,00	660,00	20,00
	Badajoz	645,00	645,00	0,00
	Cádiz	790,00	790,00	0,00
	Ciudad Real	821,00	819,00	-2,00
	Córdoba	627,50	640,00	12,50
	Cuenca	643,30	650,00	6,70
	Granada	640,00	649,00	9,00
	Huelva	740,00	740,00	0,00
	Jaén	640,50	655,50	15,00
	Málaga	678,50	695,00	16,50
	Murcia	645,00	650,00	5,00
	Sevilla	646,50	654,50	8,00
	Tarragona	680,00	680,00	0,00
	Toledo	639,00	664,00	25,00
	Zaragoza	640,00	640,00	0,00
ACEITE DE OLIVA LAMPANTE Más de 2°	Albacete	600,00	600,00	0,00
	Badajoz	642,50	642,50	0,00
	Cáceres	500,00	500,00	0,00
	Cádiz	758,00	758,00	0,00
	Ciudad Real	798,00	797,00	-1,00
	Córdoba	600,00	605,00	5,00
	Cuenca	628,30	640,00	11,70
	Granada	577,50	590,00	12,50
	Huelva	715,00	715,00	0,00
	Jaén	618,50	640,00	21,50
	Málaga	655,00	672,50	17,50
	Murcia	629,00	640,00	11,00
	Sevilla	611,00	633,50	22,50
	Tarragona	455,00	455,00	0,00
	Toledo	613,00	627,00	14,00
Zaragoza	610,00	610,00	0,00	
ACEITE DE OLIVA REFINADO	Córdoba	632,50	632,50	0,00
	Jaén	616,00	625,00	9,00
	Sevilla	655,00	655,00	0,00
	Tarragona	610,00	610,00	0,00
ACEITE DE ORUJO DE OLIVA CRUDO	Córdoba	270,00	270,00	0,00
	Jaén	237,50	234,50	-3,00
	Málaga	226,00	226,00	0,00
	Sevilla	232,50	231,50	-1,00
	Tarragona	240,00	240,00	0,00
	Toledo	220,00	220,00	0,00
ACEITE DE ORUJO DE OLIVA REFINADO	Sevilla	380,00	379,00	-1,00
PIPA DE GIRASOL Alto oleico	Centro	411,98	411,98	0,00
	Norte	516,39	516,39	0,00
	Sur	432,45	438,41	5,96
PIPA DE GIRASOL Convencional	Centro	396,43	396,43	0,00
	Norte	374,22	374,22	0,00
	Sur	415,22	419,07	3,85

3. PRECIOS DE PRODUCCIÓN DE FRUTAS Y HORTALIZAS EN EL MERCADO INTERIOR

3.1. PRECIOS DE PRODUCCIÓN EN EL MERCADO INTERIOR FRUTAS

3.1.1. Precios de Producción de Frutas en el Mercado Interior:

Precios diarios y Precios Medios Ponderados Semanales en mercados representativos provinciales.

Precios a la salida del centro de acondicionamiento de productos seleccionados, embalados y, en su caso, en palets (€/100 kg peso neto)

CÍTRICOS

PRODUCTO	MERCADO	VARIEDAD O TIPO	CAT.	CALIBRE	DÍA/MES							
					12/8	13/8	14/8	15/8	16/8	17/8	18/8	PMPS
LIMÓN	Alicante	Verna	I	3-4	73,54	73,54	73,54	--	73,54	--	--	73,54
NARANJA	Castellón	Barberina	I	3-6	91,95	93,35	91,95	--	91,95	--	--	92,59
	Castellón	Valencia Late	I	3-6	87,15	91,64	87,15	--	87,15	--	--	91,27
	Castellón	Valencia Midnight	I	3-6	85,86	85,86	85,86	--	85,86	--	--	85,86

FRUTAS DE PEPITA

PRODUCTO	MERCADO	VARIEDAD O TIPO	CAT.	CALIBRE	DÍA/MES							
					12/8	13/8	14/8	15/8	16/8	17/8	18/8	PMPS
MANZANA	Gerona	Gala	I	65-80	118,10	118,10	118,10	--	118,10	--	--	118,10
	Lérida	Gala	I	65-81	89,89	89,86	89,89	89,50	89,89	--	--	89,85
	Gerona	Golden Delicious	I	65-80	123,630	123,630	123,630	--	123,630	--	--	123,630
	Lérida	Golden Delicious	I	65-80	80,490	80,420	92,060	79,500	91,630	--	--	82,140
	Zaragoza	Golden Delicious	I	65-80	78,930	78,930	78,930	--	78,930	--	--	78,930
	Gerona	Granny Smith	I	65-80	115,93	115,93	115,93	--	115,93	--	--	115,93
	Lérida	Granny Smith	I	65-80	88,90	88,90	94,98	88,90	88,90	--	--	89,58
PERA	Zaragoza	Red Delicious	I	65-80	90,00	90,00	90,00	--	90,00	--	--	90,00
	Huesca	Blanquilla	I	55-60	100,00	100,00	100,00	--	100,00	--	--	100,00
	Lérida	Conferencia	I	60-65+	112,98	113,87	114,09	110,38	115,83	--	--	113,17
	Zaragoza	Conferencia	I	60-65+	118,90	118,90	118,90	--	118,90	--	--	118,90
	Lérida	Ercolini	I	50-60	120,00	--	120,00	120,00	--	--	--	120,00
	Murcia	Ercolini	I	50-60	184,00	180,00	200,00	--	184,00	--	--	188,04
	Lérida	Limonera	I	50-60	105,00	105,00	105,00	--	105,00	--	--	105,00

FRUTAS DE HUESO

PRODUCTO	MERCADO	VARIEDAD O TIPO	CAT.	CALIBRE	DÍA/MES							
					12/8	13/8	14/8	15/8	16/8	17/8	18/8	PMPS
ALBARICOQUE	Zaragoza	Todos los tipos y variedades	-	45-50 mm	152,07	152,07	152,07	--	152,07	--	--	152,07
CEREZA	Burgos	Todas las variedades dulces	-	22 y más	350,00	350,00	350,00	--	350,00	--	--	350,00
CIRUELA	Badajoz	Todos los tipos y variedades	-	35 mm ó superior	105,00	105,00	105,00	--	105,00	--	--	105,00
	Cáceres	Todos los tipos y variedades	-	35 mm ó superior	105,00	105,00	105,00	--	105,00	--	--	105,00
	La Rioja	Todos los tipos y variedades	-	35 mm ó superior	315,00	315,00	315,00	--	315,00	--	--	315,00
	Lérida	Todos los tipos y variedades	-	35 mm ó superior	160,67	160,67	160,67	--	160,67	--	--	160,67
	Teruel	Todos los tipos y variedades	-	35 mm ó superior	105,00	105,00	105,00	--	105,00	--	--	105,00
	Zaragoza	Todos los tipos y variedades	-	35 mm ó superior	283,64	283,64	283,64	--	283,64	--	--	283,64
MELOCOTÓN	Barcelona	Pulpa amarilla	I	A/B	170,00	170,00	170,00	--	170,00	--	--	170,00
	Huesca	Pulpa amarilla	I	A/B	89,00	89,00	89,00	--	89,00	--	--	89,00
	Lérida	Pulpa amarilla	I	A/B	126,36	123,84	122,25	133,01	126,87	--	--	125,44
	Murcia	Pulpa amarilla	I	A/B	170,00	148,00	148,00	--	125,00	--	--	142,76
	Navarra	Pulpa amarilla	I	A/B	168,00	168,00	168,00	--	168,00	--	--	168,00
	Teruel	Pulpa amarilla	I	A/B	92,00	92,00	92,00	--	92,00	--	--	92,00
	Zaragoza	Pulpa amarilla	I	A/B	108,69	108,69	108,69	--	108,69	--	--	108,69
	Huesca	Pulpa blanca	I	A/B	90,00	90,00	90,00	--	90,00	--	--	90,00
	Lérida	Pulpa blanca	I	A/B	121,00	--	109,35	118,77	119,72	--	--	114,66
NECTARINA	Huesca	Pulpa amarilla	I	A/B	82,00	82,00	82,00	--	82,00	--	--	82,00
	Lérida	Pulpa amarilla	I	A/B	137,64	137,32	137,31	139,30	137,32	--	--	137,78
	Zaragoza	Pulpa amarilla	I	A/B	110,07	110,07	110,07	--	110,07	--	--	110,07
	Huesca	Pulpa blanca	I	A/B	87,00	87,00	87,00	--	87,00	--	--	87,00
	Lérida	Pulpa blanca	I	A/B	157,24	136,54	150,43	155,44	147,38	--	--	147,08
	Zaragoza	Pulpa blanca	I	A/B	112,85	112,85	112,85	--	112,85	--	--	112,85
PARAGUAYA	Lérida	Todos los tipos y variedades	I	A/B	137,68	139,33	138,38	143,67	141,18	--	--	139,79
	Murcia	Todos los tipos y variedades	I	A/B	150,00	145,00	145,00	--	140,00	--	--	143,97
	Zaragoza	Todos los tipos y variedades	I	A/B	110,67	110,67	110,67	--	110,67	--	--	110,67

OTRAS FRUTAS

PRODUCTO	MERCADO	VARIEDAD O TIPO	CAT.	CALIBRE	DÍA/MES							
					12/8	13/8	14/8	15/8	16/8	17/8	18/8	PMPS
UVA DE MESA	Alicante	Todas las variedades con pepitas	I	-	159,09	159,09	159,09	--	159,09	--	--	159,09
	Murcia	Todas las variedades sin pepitas	I	-	157,00	190,00	200,00	--	203,00	--	--	185,97

3.1.2. Precios de Producción de Frutas en el Mercado Interior: Precios Medios Ponderados Semanales Nacionales

Referencia: Reglamento Delegado (UE) 2017/891 de la Comisión, de 13 de marzo (DOUE de 25 de mayo). Art. 55 y Anexo VI
Precios a la salida del centro de acondicionamiento de productos seleccionados, embalados y, en su caso, en palés (€/100kg peso neto)

CÍTRICOS

PRODUCTO	MERCADO	VARIEDAD O TIPO	CAT.	CALIBRE	PRECIO MEDIO PONDERADO SEMANAL NACIONAL Semana 33- 2024: 12/08 -18/08
LIMÓN	ESPAÑA	Todas las variedades	I	3-4	73,54
NARANJA	ESPAÑA	Valencia Late	I	3-6	91,27

FRUTAS DE PEPITA

PRODUCTO	MERCADO	VARIEDAD O TIPO	CAT.	CALIBRE mm	PRECIO MEDIO PONDERADO SEMANAL NACIONAL Semana 33- 2024: 12/08 -18/08
MANZANA	ESPAÑA	Gala	I	65-80	102,28
	ESPAÑA	Golden Delicious	I	65-80	90,48
	ESPAÑA	Granny Smith	I	65-80	101,54
	ESPAÑA	Red Delicious y demás Var. Rojas	I	65-80	90,00
PERA	ESPAÑA	Bianquilla	I	55-60	100
	ESPAÑA	Conferencia	I	60-65+	113,36

FRUTAS DE HUESO

PRODUCTO	MERCADO	VARIEDAD O TIPO	CAT.	CALIBRE	PRECIO MEDIO PONDERADO SEMANAL NACIONAL Semana 33- 2024: 12/08 -18/08
ALBARICOQUE	ESPAÑA	Todos los tipos y variedades	-	45-50 mm	130,03
CEREZA	ESPAÑA	Todas las variedades dulces	-	22 y más	270,75
CIRUELA	ESPAÑA	Todos los tipos y variedades	-	-	121,82
MELOCOTÓN	ESPAÑA	Pulpa amarilla	I	A/B	112,34
	ESPAÑA	Pulpa blanca	I	A/B	104,52
NECTARINA	ESPAÑA	Pulpa amarilla	I	A/B	115,05
	ESPAÑA	Pulpa blanca	I	A/B	122,05

OTRAS FRUTAS

PRODUCTO	MERCADO	VARIEDAD O TIPO	CAT.	CALIBRE	PRECIO MEDIO PONDERADO SEMANAL NACIONAL Semana 33- 2024: 12/08 -18/08
UVA DE MESA	ESPAÑA	Todas las variedades con pepitas	I	-	159,09
	ESPAÑA	Todas las variedades sin pepitas	I	-	185,97

3.2. PRECIOS DE PRODUCCIÓN EN EL MERCADO INTERIOR: PRODUCTOS HORTÍCOLAS

3.2.1. Precios de Producción de Hortalizas en el Mercado Interior:
Precios diarios y Precios Medios Ponderados Semanales en mercados representativos provinciales.

Precios a la salida del centro de acondicionamiento de productos seleccionados, embalados y, en su caso, en palés (C/100 kg peso neto)

HORTALIZAS

PRODUCTO	MERCADO	VARIEDAD O TIPO	CAT.	CALIBRE	DÍA/MES							PMPS
					12/8	13/8	14/8	15/8	16/8	17/8	18/8	
ACELGA	La Coruña	Todos los tipos y variedades	-	-	250,00	250,00	250,00	--	250,00	--	--	250,00
	Lugo	Todos los tipos y variedades	-	-	150,00	150,00	150,00	--	150,00	--	--	150,00
	Madrid	Todos los tipos y variedades	-	-	84,00	84,00	84,00	--	84,00	--	--	84,00
	Navarra	Todos los tipos y variedades	-	-	115,00	115,00	115,00	--	115,00	--	--	115,00
	Orense	Todos los tipos y variedades	-	-	250,00	250,00	250,00	--	250,00	--	--	250,00
Pontevedra	Todos los tipos y variedades	-	-	195,00	195,00	195,00	--	195,00	--	--	195,00	
AJO	Ciudad Real	Blanco	-	50-60 mm	231,41	231,08	230,45	229,87	229,01	--	--	230,36
	Cuenca	Blanco	-	50-60 mm	170,00	170,00	170,00	--	170,00	--	--	170,00
	Segovia	Blanco	-	50-60 mm	232,00	232,00	232,00	--	232,00	--	--	232,00
	Toledo	Blanco	-	50-60 mm	216,00	216,00	216,00	216,00	216,00	--	--	216,00
	Ciudad Real	Morado	-	50-80 mm	242,14	241,53	240,79	240,42	240,69	--	--	241,11
	Córdoba	Morado	-	50-80 mm	270,00	270,00	260,00	--	270,00	--	--	267,50
	Cuenca	Morado	-	50-80 mm	287,75	287,75	287,75	--	287,75	--	--	287,75
	Madrid	Morado	-	50-80 mm	380,00	380,00	380,00	--	380,00	--	--	380,00
	Segovia	Morado	-	50-80 mm	246,00	246,00	246,00	--	246,00	--	--	246,00
	Toledo	Morado	-	50-80 mm	245,00	245,00	245,00	245,00	245,00	--	--	245,00
	Albacete	Primavera	-	50-60 mm	265,00	265,00	265,00	--	265,00	--	--	265,00
	Ciudad Real	Primavera	-	50-60 mm	205,58	205,79	204,17	204,36	204,06	--	--	204,79
	Córdoba	Primavera	-	50-60 mm	268,34	268,34	268,34	--	268,34	--	--	268,34
	Cuenca	Primavera	-	50-60 mm	150,00	150,00	150,00	--	150,00	--	--	150,00
	Toledo	Primavera	-	50-60 mm	202,00	202,00	202,00	202,00	202,00	--	--	202,00
BERENJENA	Almería	Todos los tipos y variedades	-	-	76,00	81,00	87,00	--	92,00	--	--	84,00
	Málaga	Todos los tipos y variedades	-	-	80,00	80,00	80,00	--	80,00	--	--	80,00
	Tarragona	Todos los tipos y variedades	-	-	82,60	82,60	82,60	--	82,60	--	--	82,60
CALABACÍN	Almería	Todas las variedades	-	14-21 g	32,00	30,00	31,00	--	42,00	--	--	33,75
	Barcelona	Todas las variedades	-	14-21 g	60,00	60,00	60,00	--	60,00	--	--	60,00
	Málaga	Todas las variedades	-	14-21 g	45,00	45,00	45,00	--	45,00	--	--	45,00
	Murcia	Todas las variedades	-	14-21 g	43,00	43,00	63,00	--	77,00	--	--	56,28
	Tarragona	Todas las variedades	-	14-21 g	53,90	53,90	53,90	--	53,90	--	--	53,90
CALABAZA	Murcia	Cacahuete	-	-	32,00	36,00	36,00	--	41,00	--	--	36,35
CEBOLLA	Albacete	Todos los tipos y variedades	-	-	20,30	20,30	20,30	--	20,30	--	--	20,30
	Ciudad Real	Todos los tipos y variedades	-	-	42,19	42,23	42,35	42,26	42,27	--	--	42,26
	Cuenca	Todos los tipos y variedades	-	-	55,00	55,00	55,00	--	55,00	--	--	55,00
	Lérida	Todos los tipos y variedades	-	-	23,55	23,55	23,55	--	23,55	--	--	23,55
	Madrid	Todos los tipos y variedades	-	-	40,00	40,00	40,00	--	40,00	--	--	40,00
Toledo	Todos los tipos y variedades	-	-	92,90	92,90	92,90	92,90	92,90	--	--	92,90	
CHAMPIÑÓN	Albacete	Cerrado	-	30-65 mm	194,30	194,30	194,30	--	194,30	--	--	194,30
	Cuenca	Cerrado	-	30-65 mm	187,17	187,17	187,17	--	187,17	--	--	187,17
	La Rioja	Cerrado	-	30-65 mm	280,00	280,00	280,00	--	280,00	--	--	280,00
	Navarra	Cerrado	-	30-65 mm	310,00	310,00	310,00	--	310,00	--	--	310,00
COLIFLOR	Granada	Todos los tipos y variedades	-	-	137,58	137,58	137,58	--	137,58	--	137,58	
COL-REPOLLO	Málaga	Hoja lisa	-	-	60,00	60,00	60,00	--	60,00	--	--	60,00
ESPINACA	Segovia	-	-	-	142,00	142,00	142,00	--	142,00	--	--	142,00
FRESA	Barcelona	Todas las variedades	-	-	315,30	315,30	315,30	--	315,30	--	--	315,30

3.2. PRECIOS DE PRODUCCIÓN EN EL MERCADO INTERIOR: PRODUCTOS HORTÍCOLAS

3.2.1. Precios de Producción de Hortalizas en el Mercado Interior:
Precios diarios y Precios Medios Ponderados Semanales en mercados representativos provinciales.

Precios a la salida del centro de acondicionamiento de productos seleccionados, embalados y, en su caso, en palés (C/100 kg peso neto)

HORTALIZAS (y II)

PRODUCTO	MERCADO	VARIEDAD O TIPO	CAT.	CALIBRE	DIA/MES							PMPS
					12/8	13/8	14/8	15/8	16/8	17/8	18/8	
JUDÍA VERDE	Almería	Plana	-	-	200,59	249,41	251,76	--	311,76	--	--	253,38
	Barcelona	Plana	-	-	350,00	350,00	350,00	--	350,00	--	--	350,00
	La Coruña	Plana	-	-	531,67	531,67	531,67	--	531,67	--	--	531,67
	Lugo	Plana	-	-	545,00	545,00	545,00	--	545,00	--	--	545,00
	Málaga	Plana	-	-	350,00	350,00	350,00	--	350,00	--	--	350,00
	Orense	Plana	-	-	675,00	675,00	675,00	--	675,00	--	--	675,00
	Pontevedra	Plana	-	-	354,70	354,70	354,70	--	354,70	--	--	354,70
	Lérida	Todos los tipos y variedades	-	-	722,00	722,00	722,00	--	722,00	--	--	722,00
	Navarra	Todos los tipos y variedades	-	-	350,00	350,00	350,00	--	350,00	--	--	350,00
	LECHUGA	Murcia	Baby	I	-	90,00	100,00	90,00	--	100,00	--	--
Murcia		Iceberg	I	400g y +	80,00	80,00	100,00	--	100,00	--	--	89,27
Murcia		Romana	I	-	78,00	70,00	70,00	--	74,00	--	--	73,06
La Coruña		Todos los tipos y variedades	I	-	158,00	158,00	158,00	--	158,00	--	--	158,00
Lérida		Todos los tipos y variedades	I	-	79,47	79,47	79,47	--	79,47	--	--	79,47
Navarra		Todos los tipos y variedades	I	-	122,00	122,00	122,00	--	122,00	--	--	122,00
Pontevedra		Todos los tipos y variedades	I	-	146,50	146,50	146,50	--	146,50	--	--	146,50
Segovia		Todos los tipos y variedades	I	-	60,00	60,00	60,00	--	60,00	--	--	60,00
Toledo		Todos los tipos y variedades	I	-	49,70	49,70	49,70	49,70	49,70	--	--	49,70
MELÓN		Murcia	Amarillo	-	-	67,00	60,00	60,00	--	52,00	--	--
	Murcia	Cantaloupe	-	-	90,00	80,00	67,00	--	67,00	--	--	75,08
	Murcia	Galia	-	-	90,00	77,00	62,00	--	60,00	--	--	68,43
	Murcia	Piel de Sapo	-	-	62,00	57,00	57,00	--	52,00	--	--	54,75
	Ciudad Real	Todos los tipos y variedades	-	-	95,00	100,00	98,00	93,00	99,00	--	--	97,00
	Toledo	Todos los tipos y variedades	-	-	123,20	123,20	123,20	123,20	123,20	--	--	123,20
	PEPINO	Madrid	Español	-	-	73,00	73,00	73,00	--	73,00	--	--
Murcia		Español	-	-	50,00	50,00	90,00	--	135,00	--	--	83,31
Almería		Variedades lisas	-	-	78,00	58,00	76,00	--	88,00	--	--	75,00
Granada		Variedades lisas	-	-	104,00	109,00	108,00	--	112,00	109,00	--	107,90
Barcelona		Variedades rugosas	-	-	87,50	87,50	87,50	--	87,50	--	--	87,50
PIMIENTO		Granada	Cuadrado Color (rojo o amarillo)	I	70 mm y +	199,00	--	--	--	--	--	--
	Murcia	Cuadrado Color (rojo o amarillo)	I	70 mm y +	107,06	83,76	57,87	--	49,85	--	--	75,57
	Almería	Cuadrado Verde	I	70 mm y +	90,00	95,00	83,00	--	85,00	--	--	88,25
	Murcia	Cuadrado Verde	I	70 mm y +	85,60	76,76	53,53	--	62,99	--	--	70,36
	La Coruña	Italiano Verde	I	40 mm y +	442,50	442,50	442,50	--	442,50	--	--	442,50
	Málaga	Italiano Verde	I	40 mm y +	60,00	60,00	60,00	--	60,00	--	--	60,00
	Murcia	Italiano Verde	I	40 mm y +	69,00	48,00	59,00	--	48,00	--	--	55,21
	Orense	Italiano Verde	I	40 mm y +	450,00	450,00	450,00	--	450,00	--	--	450,00
	Pontevedra	Italiano Verde	I	40 mm y +	400,00	400,00	400,00	--	400,00	--	--	400,00
	PUERRO	Barcelona	Todos los tipos y variedades	-	-	185,00	185,00	185,00	--	185,00	--	--
Navarra		Todos los tipos y variedades	-	-	119,00	119,00	119,00	--	119,00	--	--	119,00
Tarragona		Todos los tipos y variedades	-	-	105,00	105,00	105,00	--	105,00	--	--	105,00
Toledo		Todos los tipos y variedades	-	-	160,00	160,00	160,00	160,00	160,00	--	--	160,00
Valladolid		Todos los tipos y variedades	-	-	110,00	110,00	110,00	--	110,00	--	--	110,00
SANDÍA	Murcia	Sin semillas	-	-	54,00	47,00	37,00	--	26,00	--	--	39,14
	Ciudad Real	Todos los tipos y variedades	-	-	57,00	55,00	52,00	54,00	56,00	--	--	54,80
	Toledo	Todos los tipos y variedades	-	-	60,00	60,00	60,00	60,00	60,00	--	--	60,00
TOMATE	Murcia	Cereza	I	-	95,00	115,00	148,00	--	180,00	--	--	132,20
	Barcelona	Racimo	I	-	67,50	67,50	67,50	--	67,50	--	--	67,50
	Almería	Redondo	I	-	33,00	35,00	47,00	--	--	--	--	38,33
	Málaga	Redondo	I	57-100mm	75,00	75,00	75,00	--	75,00	--	--	75,00
	Murcia	Redondo	I	57-100mm	70,00	70,00	58,00	--	46,00	--	--	61,23
ZANAHORIA	Toledo	Todos los tipos y variedades	-	-	46,20	46,20	46,20	46,20	46,20	--	--	46,20
	Valladolid	Todos los tipos y variedades	-	-	47,00	47,00	47,00	--	47,00	--	--	47,00

3.2.2. Precios de Producción de Hortícolas en el Mercado Interior: Precios Medios Ponderados Semanales Nacionales

Referencia: Reglamento Delegado (UE) 2017/891 de la Comisión, de 13 de marzo (DOUE de 25 de mayo). Art. 55 y Anexo VI

Precios a la salida del centro de acondicionamiento de productos seleccionados, embalados y, en su caso, en palés (€/100kg peso neto)

HORTALIZAS

PRODUCTO	MERCADO	VARIEDAD O TIPO	CAT.	CALIBRE	PRECIO MEDIO PONDERADO SEMANAL NACIONAL Semana 33- 2024: 12/08 -18/08
AJO	ESPAÑA	Blanco	-	50-60 mm	210,63
	ESPAÑA	Morado	-	50-80 mm	307,76
	ESPAÑA	Primavera	-	50-60 mm	226,44
BERENJENA	ESPAÑA	Todos los tipos y variedades	-		83,21
CALABACÍN	ESPAÑA	Todos los tipos y variedades	-	14-21	53,90
CEBOLLA	ESPAÑA	Todos los tipos y variedades	-	-	42,34
CHAMPIÑÓN	ESPAÑA	Cerrado	-	Medio (30-65 mm)	192,45
COLIFLOR	ESPAÑA	Todos los tipos y variedades	-	-	137,58
COL-REPOLLO	ESPAÑA	Todos los tipos y variedades	-	-	60,00
JUDÍA VERDE	ESPAÑA	Todos los tipos y variedades	-	-	534,54
LECHUGA	ESPAÑA	Todos los tipos y variedades	I	400 g o superior	92,63
MELÓN	ESPAÑA	Todos los tipos y variedades	-	-	96,56
PEPINO	ESPAÑA	Variedades lisas	-	350-500 g	91,45
PIMIENTO	ESPAÑA	Todos los tipos y variedades	I		150,44
PUERRO	ESPAÑA	Todos los tipos y variedades	-	-	192,29
SANDÍA	ESPAÑA	Todos los tipos y variedades	-	-	48,50
TOMATE	ESPAÑA	Cereza	I	-	132,20
	ESPAÑA	Racimo	I	-	67,50
	ESPAÑA	Redondo	I	57-100mm	57,35
ZANAHORIA	ESPAÑA	Todos los tipos y variedades	-	-	48,85

4. PRECIOS REPRESENTATIVOS DE PRODUCTOS GANADEROS

4.1. PRECIOS REPRESENTATIVOS DE PRODUCTOS GANADEROS: BOVINO

4.1.1. Precios Medios Nacionales de Canales de Bovino Pesado

PRECIO MEDIO NACIONAL (€/100kg Canal) DE CANALES DE BOVINO PESADO SEGÚN MODELO COMUNITARIO
DE CLASIFICACIÓN R 2017/1182, R 2017/1184, RD 815/2018 (Euro/100kg canal)

CATEGORÍA	CLASE DE CONFORMACIÓN Y DE ESTADO DE ENGRASAMIENTO	Semana 32 05/08 - 11/08 2024	Semana 33 12/08 - 18/08 2024	Variación €
Categoría A: Canales de machos jóvenes sin castrar de más de un año y menos de dos	Muy buena y poco cubierta (U-2)	532,08	551,43	19,35
	Muy buena y cubierta (U-3)	546,15	553,74	7,59
	Precio medio ponderado Categoría U	536,29	552,12	15,83
	Buena y poco cubierta (R-2)	530,48	528,65	-1,83
	Buena y cubierta (R-3)	530,99	533,80	2,81
	Precio medio ponderado Categoría R	530,68	530,64	-0,04
	Menos buena y poco cubierta (O-2)	516,82	508,36	-8,46
Menos buena y cubierta (O-3)	505,27	504,93	-0,34	
Precio medio ponderado Categoría O	512,53	507,08	-5,45	
Categoría D: Canales de hembras que hayan parido	Mediocre y poco cubierta (P-2)	331,24	335,63	4,39
	Mediocre y cubierta (P-3)	340,74	323,74	-17,00
	Precio medio ponderado Categoría P	332,62	332,92	0,30
	Buena y cubierta (R-3)	382,08	393,94	11,86
	Buena y grasa (R-4)	434,87	463,80	28,93
	Precio medio ponderado Categoría R	392,33	407,5	15,17
	Menos buena y poco cubierta (O-2)	357,4	354,06	-3,34
Menos buena y cubierta (O-3)	383,42	367,80	-15,62	
Menos buena y grasa (O-4)	447,23	479,23	32,00	
Precio medio ponderado Categoría O	381,3	375,43	-5,87	
Categoría E: Canales de otras hembras (de 12 meses o más)	Muy buena y poco cubierta (U-2)	554,2	549,25	-4,95
	Muy buena y cubierta (U-3)	546,2	549,78	3,58
	Precio medio ponderado Categoría U	548,79	549,61	0,82
	Buena y poco cubierta (R-2)	501,4	542,64	41,24
	Buena y cubierta (R-3)	514,52	499,79	-14,73
	Buena y grasa (R-4)	559,5	512,51	-46,99
	Precio medio ponderado Categoría R	515,42	513,11	-2,31
	Menos buena y poco cubierta (O-2)	466,39	465,47	-0,92
Menos buena y cubierta (O-3)	490,87	479,04	-11,83	
Menos buena y grasa (O-4)	508,82	521,74	12,92	
Precio medio ponderado Categoría O	485,69	478,69	-7,00	
Categoría Z: Canales de animales desde 8 a menos de 12 meses	Muy buena y poco cubierta (U-2)	548,66	554,7	6,04
	Muy buena y cubierta (U-3)	534,96	538,14	3,18
	Precio medio ponderado Categoría U	541,13	545,59	4,46
	Buena y poco cubierta (R-2)	543,65	541,12	-2,53
	Buena y cubierta (R-3)	538,46	539,38	0,92
	Precio medio ponderado Categoría R	540,08	540,03	-0,05
	Menos buena y poco cubierta (O-2)	492,07	484,37	-7,70
Menos buena y cubierta (O-3)	508,15	491,46	-16,69	
Precio medio ponderado Categoría O	496,59	486,31	-10,28	

4.1.2. Precios Medios Nacionales del Bovino Vivo

R 2017/1182, R 2017/1184 (Euro/100 kg vivo)

BOVINO VIVO	Semana 32 05/08 - 11/08 2024	Semana 33 12/08 - 18/08 2024	Variación €
Machos hasta 480 Kg. vivo	301,14	302,11	0,97
Machos de más de 480 kg. vivo	288,01	289,24	1,23
Hembras que hayan parido	176,19	176,42	0,23
Otras hembras de hasta 380 Kg. vivo	313,25	314,5	1,25
Otras hembras de más de 380 Kg. vivo	273,52	276,16	2,64

4.1.3. Precios Medios Nacionales de Otros Animales de la Especie Bovina

OTROS BOVINOS	Semana 32 05/08 - 11/08 2024	Semana 33 12/08 - 18/08 2024	Variación €
TERNEROS DE 8 DÍAS A 4 SEMANA (Euro/cabeza)			
Macho frisón	122,1	122,1	0,00
Macho cruzado	232,23	232,23	0,00
Hembra frisón	109,36	109,36	0,00
Hembra cruzado	185,44	185,44	0,00
<i>Media ponderada nacional (Euro/Cabeza)</i>	168,37	168,37	0,00
TERNEROS DE 6 HASTA 12 MESES (Euro/100kg vivo)			
Macho frisón (base 200 kg)	228,08	228,08	0,00
Macho cruzado (base 200 kg)	423,8	423,99	0,19
Hembra frisón (base 200 kg)	325	325	0,00
Hembra cruzado (base 200 kg)	299,44	299,81	0,37
<i>Media ponderada nacional (Euro/100kg vivo)</i>	367,99	368,24	0,25

4.2. PRECIOS REPRESENTATIVOS DE PRODUCTOS GANADEROS: OVINO

4.2.1. Precios Medios Nacionales de Canales de Ovino Frescas o Refrigeradas

R 2017/1182, R 2017/1184 (Euro/100 kg canal)

CORDEROS I Y II	Semana 32 05/08 - 11/08 2024	Semana 33 12/08 - 18/08 2024	Variación €
Corderos I (12 a 13 kg/canal)	840,69	841,1	0,41
Corderos II (13,1 a 16 kg/canal)	791,78	790	-1,78
<i>Media ponderada</i>	816,24	815,55	-0,69

PRECIOS MEDIOS DE CANALES DE OVINO FRESCAS O REFRIGERADAS EN LOS MERCADOS NACIONALES REPRESENTATIVOS

MERCADO REPRESENTATIVO - Cordero 9-19 kg	Semana 32 05/08 - 11/08 2024	Semana 33 12/08 - 18/08 2024	Variación €
Barcelona	916,73	896,4	-20,33
Madrid	1.008,42	1.008,42	0,00
Valencia	789,2	789,2	0,00
Albacete	869,8	869,8	0,00
Extremadura	831,77	831,77	0,00
Segovia	846,54	846,54	0,00
Toledo	874,21	884,55	10,34
Zaragoza	868,36	868,36	0,00
<i>Media ponderada</i>	853,47	853,64	0,17

4.3. PRECIOS REPRESENTATIVOS DE PRODUCTOS GANADEROS: PORCINO

4.3.1. Precios Medios de Canales de Porcino de Capa Blanca

CLASIFICACIÓN EUROP R 2017/1182, R 2017/1184 (Euro/100kg canal)

	Clase S (>60% contenido magro)			Clase E (60%-55% contenido magro)			Clase U (55%-50% contenido magro)		
	Semana 32 05/08 - 11/08 2024	Semana 33 12/08 - 18/08 2024	Variación C	Semana 32 05/08 - 11/08 2024	Semana 33 12/08 - 18/08 2024	Variación C	Semana 32 05/08 - 11/08 2024	Semana 33 12/08 - 18/08 2024	Variación C
PRECIO MEDIO NACIONAL	233,94	230,78	-3,15	223,84	222,59	-1,26	233,27	233,06	-0,21

	Clase R (50%-45% contenido magro)			Clase O (45%-40% contenido magro)			Clase P (<40% contenido magro)		
	Semana 32 05/08 - 11/08 2024	Semana 33 12/08 - 18/08 2024	Variación C	Semana 32 05/08 - 11/08 2024	Semana 33 12/08 - 18/08 2024	Variación C	Semana 32 05/08 - 11/08 2024	Semana 33 12/08 - 18/08 2024	Variación C
PRECIO MEDIO NACIONAL	232,91	233,4	0,48	227,04	233,64	6,61	219,68	219,86	0,18

4.3.2. Precios Medios en Mercados Representativos Provinciales de Porcino Cebado (*)

MERCADO REPRESENTATIVO	SELECTO (nivel menor de grasa)			NORMAL (nivel normal de grasa)			GRASO (nivel mayor de grasa)		
	Semana 32 05/08 - 11/08 2024	Semana 33 12/08 - 18/08 2024	Variación C	Semana 32 05/08 - 11/08 2024	Semana 33 12/08 - 18/08 2024	Variación C	Semana 32 05/08 - 11/08 2024	Semana 33 12/08 - 18/08 2024	Variación C
Barcelona	--	--	--	1,92	1,9	-0,02	1,89	1,87	-0,02
Huesca	1,87	1,84	-0,03	1,85	1,82	-0,03	1,83	1,8	-0,03
Lleida	1,84	1,84	0,00	1,82	1,82	0,00	1,81	1,81	0,00
Murcia	1,9	1,87	-0,03	1,89	1,86	-0,03	1,88	1,85	-0,03
Pontevedra	1,87	1,85	-0,02	1,85	1,83	-0,02	2,4	2,38	-0,02
Salamanca	1,86	1,86	0,00	1,85	1,85	0,00	1,84	1,84	0,00
Segovia	1,86	1,84	-0,02	1,85	1,82	-0,03	2,06	2,04	-0,02
Zaragoza	1,89	1,87	-0,02	1,85	1,82	-0,03	1,84	1,81	-0,03

(*) En Euro/kg vivo

4.3.3. Precios Medios de Porcino Precoz, Lechones y Otras Calidades

(Euro/100kg vivo)

CERDAS DE DESVIEJE	Semana 32 05/11 - 11/08 2024	Semana 33 12/11 - 18/08 2024	Variación €
Cerdas de Desvieje	77,87	76,05	-1,82
CERDOS CEBADOS			
Categoría U	179,62	179,45	-0,17
LECHONES			
Lleida.Base 20kg de peso.	250,00	237,5	-12,50
Segovia.Base 20kg de peso.	300,00	285	-15,00
Media nacional. Calidad Normal. Base 20 kg de	283,96	274,1	-9,86

4.3.4. Precios Medios de Porcino: Tronco Ibérico

(Euro/100kg vivo)

TOSTONES	Semana 32 05/11 - 11/08 2024	Semana 33 12/11 - 18/08 2024	Variación €
De 5 a 9 kilos	708,57	708,57	0,00
De 9 a 12 kilos	971,43	971,43	0,00
LECHONES			
Lechón Ibérico Cruzado Base 23 kg	489,85	489,85	0,00
MARRANOS			
Marranos Ibéricos de 35 a 60 kg	398,65	398,65	0,00
PRIMALES			
Primales Ibéricos de 60 a 100 kg	--	--	--
CERDO CEBADO			
Cerdo Cebado (Intensivo)	257,27	257,93	0,66
Cerdo Cebado de Campo (Extensivo)	291,72	293,11	1,39
Cerdo Cebado de Bellota 100% Ibérico	--	--	--
DESVIEJE			
Reproductores de desvieje	173,91	173,91	0,00
REPRODUCTORES			
Reproductores >6 meses	418,00	418,00	0,00
CASTRONAS			
Castronas	126,09	126,09	0,00

Denominaciones de acuerdo con la Norma de Calidad (RD 4/2014)

Para información sobre precios de productos agrícolas y ganaderos en otros Estados Miembros de la UE:

<https://agridata.ec.europa.eu/extensions/DataPortal/prices.html>



MINISTERIO
DE AGRICULTURA, PESCA
Y ALIMENTACIÓN