



31 de octubre 2018

Índice:

1. Precios Medios Nacionales, comentarios y gráficos

2. Precios en Mercados Representativos UE (nacionales)

- 2.1 Cereales
- 2.2 Vinos
- 2.3 Aceites y Semillas
- 2.4 Frutas y Hortalizas
- 2.5 Vacuno
- 2.6 Ovino
- 2.7 Porcino

3. Precios en Mercados Representativos UE (semana anterior)



GOBIERNO
DE ESPAÑA

MINISTERIO
DE AGRICULTURA, PESCA
Y ALIMENTACIÓN

SUBSECRETARÍA

Subdirección General de Análisis, Coordinación y Estadística

sgestadi@mapama.es

<http://www.mapama.gob.es/es/estadistica/temas/default.aspx>

Publicación elaborada por la
Subsecretaría
Subdirección General de Análisis, Coordinación y Estadística



**MINISTERIO
DE AGRICULTURA, PESCA
Y ALIMENTACIÓN**

Edita

© Ministerio de Agricultura, Pesca y Alimentación
Secretaría General Técnica
Centro de Publicaciones
Catálogo de Publicaciones de la Administración General del Estado:
<http://publicacionesoficiales.boe.es/>

N.I.P.O.: 013-18-086-0

Se permite la utilización, copia o reproducción de los datos de este Boletín siempre que se cite expresamente su procedencia

PRECIOS MEDIOS NACIONALES AGRÍCOLAS (I)

PRODUCTOS AGRÍCOLAS (especificaciones)		Semana 42 15-21 / 10	Semana 43 22-28 / 10	Variación semanal euros	Variación semanal %
CEREALES					
(1)	Trigo blando panificable (€/t)	191,60	192,08	0,48	0,25
(1)	Trigo duro (€/t)	196,03	200,16	4,13	2,11
(1)	Cebada pienso (€/t)	182,81	184,13	1,32	0,72
(1)	Cebada malta (€/t)	193,26	194,09	0,83	0,43
(1)	Maíz grano (€/t)	181,41	181,03	-0,38	-0,21
(4)	Arroz cáscara (€/t)	303,53	303,53	0,00	0,00
(4)	Arroz blanco (€/t)	529,49	529,49	0,00	0,00
(4)	Arroz blanco vaporizado (€/t)	611,68	611,68	0,00	0,00
ALFALFA, PIPA DE GIRASOL, COLZA Y GUISANTES					
(1)	Alfalfa (€/t)	163,89	164,24	0,35	0,22
(1)	Pipa de girasol 9-2-44 (€/t)	308,77	307,38	-1,38	-0,45
(1)	Pipa de girasol alto oleico (€/t)	364,68	363,73	-0,95	-0,26
(4)	Colza grano (€/t)	310,66	315,44	4,78	1,54
(4)	Guisantes secos (€/t)	203,98	204,17	0,19	0,09
VINOS					
(2)	Vino blanco sin DOP/IGP (€/hectolitro)	44,18	43,91	-0,27	-0,60
(2)	Vino tinto sin DOP/IGP, 12 p. color (€/hectolitro)	58,63	57,88	-0,75	-1,27
(2)	Vino con DOP/IGP blanco RUEDA (€/hectolitro)	(* 273,90)	(** 273,91)	0,00	0,00
(2)	Vino con DOP/IGP tinto RIOJA (€/hectolitro)	(* 240,30)	(** 240,31)	0,00	0,00
ACEITES VEGETALES					
(3)	Aceite de oliva virgen extra < 0,8° (€/100 kg)	266,46	265,46	-1,01	-0,38
(3)	Aceite de oliva virgen, de 0,8° a 2° (€/100 kg)	246,06	242,92	-3,15	-1,28
(3)	Aceite de oliva lampante > 2° (€/100 kg)	236,51	229,63	-6,88	-2,91
(3)	Aceite de oliva refinado (€/100 kg) (***)	241,25	236,54	-4,71	-1,95
(3)	Aceite de oliva orujo crudo (€/100 kg) (****)	117,00	118,00	1,00	0,85
(3)	Aceite de oliva orujo refinado (€/100 kg) (****)	156,67	157,67	1,00	0,64
(3)	Aceite de girasol refinado (€/100 kg) (*****)	72,80	72,80	0,00	0,00

Posición comercial:

(1) Entrada industria; (2) Salida bodega; (3) Salida almazara; (4) Granel sobre almacén

(*) (**) En los vinos con DOP/IGP los precios son mensuales. (*) Precios Agosto 2018. (**) Precio Septiembre 2018.

(***) Aceite de oliva refinado. Valores media aritmética de Córdoba, Jaén, Sevilla y Tarragona

(****) Aceites de orujo crudo y orujo refinado. Valores media aritmética de Córdoba, Jaén y Tarragona.

(*****) Aceite de girasol refinado. Valores media aritmética de Córdoba, Sevilla y Tarragona.

COMENTARIOS DE MERCADO

● **CEREALES** (▲▼): Incremento en los precios medios de los cereales grano, excepto en trigo duro que desciende un (-0,21%). Trigo duro 2,11%, cebada pienso 0,72%, cebada malta 0,43% y trigo blando 0,25%.

El arroz cáscara permanece estable porque aún no se iniciado la comercialización de la nueva campaña.

● **VINOS** (▼): Descenso en los precios medios de los vinos sin DOP/IGP. El vino tino desciende un (-1,27%) y el blanco un (-0,60%).

Los vinos con DOP/IGP blanco RUEDA y tinto RIOJA mantienen los precios; ya que la comercialización de la campaña anterior ya terminó y la de la nueva aún no ha comenzado, por lo que no hay transacciones de vinos a granel.

● **ACEITES VEGETALES** (▼▲): Descensos en los precios medios de los aceites de oliva, excepto en los de los orujos que incrementan su precio un 0,85% el crudo y un 0,64% el refinado. Aceite de oliva lampante (-2,91%), oliva refinado (-1,95%), oliva virgen (-1,28%) y virgen extra (-0,38%).

El precio del aceite de girasol refinado permanece estable.

PRECIOS MEDIOS NACIONALES AGRÍCOLAS (2)

PRODUCTOS AGRÍCOLAS (especificaciones)		Semana 42 15-21/10	Semana 43 22-28/10	Variación semanal euros	Variación semanal %
FRUTAS					
(4)	Clementina (€/100 kg)	26,58	24,87	-1,71	-6,43
(4)	Limón (€/100 kg)	53,33	50,23	-3,10	-5,81
(4)	Naranja (€/100 kg)	18,06	18,25	0,19	1,05
(4)	Aguacate (€/100 kg)	163,56	112,00	-51,56	-31,52
(4)	Ciruela (€/100 kg)	51,67	51,67	0,00	0,00
(4)	Melocotón (€/100 kg)	64,60	70,59	5,99	9,27
(4)	Manzana Golden (€/100 kg)	58,74	55,28	-3,46	-5,89
(4)	Pera Blanquilla (€/100 kg)	58,18	55,77	-2,41	-4,15
(4)	Uva de mesa (€/100 kg)	67,30	72,80	5,51	8,18
(4)	Plátano (€/100 kg)	63,03	62,78	-0,25	-0,40
HORTALIZAS					
(4)	Acelga (€/100kg)	45,39	46,80	1,41	3,10
(4)	Alcachofa (€/100kg)	150,39	164,99	14,59	9,70
(4)	Ajo seco (€/100kg)	121,53	121,01	-0,51	-0,42
(4)	Berenjena (€/100 kg)	26,91	20,50	-6,41	-23,81
(4)	Calabacín (€/100 kg)	57,02	58,09	1,07	1,88
(4)	Cebolla (€/100 kg)	16,96	16,43	-0,53	-3,11
(4)	Champiñón (€/100kg)	159,40	159,40	0,00	0,00
(4)	Coliflor (€/100kg)	65,89	57,01	-8,89	-13,48
(4)	Col-repollo (€/100kg)	24,72	26,02	1,30	5,26
(4)	Escarola (€/100kg)	31,70	31,25	-0,45	-1,43
(4)	Judía verde tipo plana (€/100 kg)	174,39	204,32	29,93	17,17
(4)	Lechuga Romana (€/100 ud)	29,25	29,50	0,25	0,85
(4)	Pepino (€/100 kg)	42,36	40,54	-1,82	-4,29
(4)	Pimiento verde tipo italiano (€/100 kg)	49,31	40,96	-8,35	-16,93
(4)	Tomate liso (€/100 kg)	76,54	65,92	-10,63	-13,88
(4)	Zanahoria (€/100 kg)	18,67	19,00	0,33	1,75
(4)	Patata (€/100 kg)	24,31	24,52	0,21	0,86

Posición comercial:

(4) Granel: sobre árbol, finca, almacén, agricultor, alhóndiga, lonja

COMENTARIOS DE MERCADO

- **CÍTRICOS (▼▲):** Vuelven a descender los precios medios en origen de *clementina* (-6,43%) y *limón* —Fino— (-5,81%); repunta ligeramente esta semana el de la *naranja* —Navelina— (1,05%).
- **FRUTAS DE HUESO (▲):** En tendencia habitual a estas alturas de temporada, de nuevo esta semana sube la cotización media del *melocotón* (9,27%), mientras que la de la *ciruela* va culminando su campaña sin variaciones.
- **FRUTAS DE PEPITA (▼):** Tras las subidas de la semana anterior, se reajustan a la baja los precios de *manzana Golden* (-5,89%) y *pera Blanquilla* (-4,15%).
- **HORTALIZAS (▲▼):** Descensos significativos en *berenjena* (-23,81%), *pimiento verde italiano* (-16,93%), *tomate redondo liso* (-13,88%) y *coliflor* (-13,48%). Entre los hortalícolas al alza, con subidas menos relevantes en general, cabe citar la *judía verde plana* (17,17%) y la *alcachofa* (9,7%). Sigue muy estable la *patata* (0,86%).

PRECIOS MEDIOS NACIONALES AGRÍCOLAS

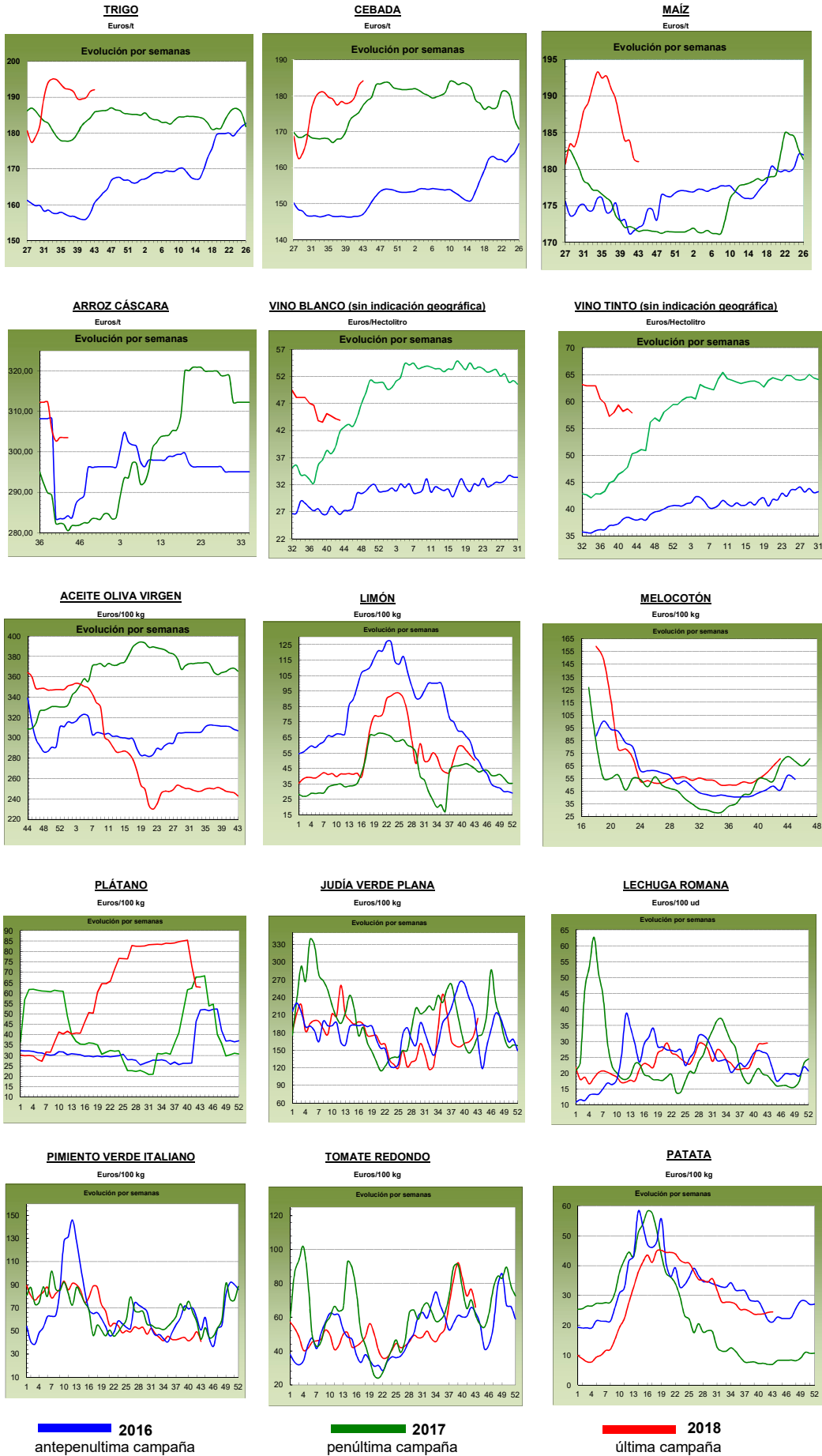

PRECIOS MEDIOS NACIONALES GANADEROS

PRODUCTOS GANADEROS (especificaciones)		Semana 42 15-21/10	Semana 43 22-28/10	Variación semanal euros	Variación semanal %
VACUNO					
(5)	Ternera, 180-300 kilos (€/100 kg canal)	387,57	387,18	-0,39	-0,10
(5)	Machos de 12 a 24 meses (Clase R) (€/100 kg canal)	374,81	370,58	-4,23	-1,13
(5)	Animales de 8 a 12 meses (Clase R) (€/100 kg canal)	389,54	382,88	-6,66	-1,71
(5)	Bovino vivo, conjunto categorías (€/100 kg vivo)	197,65	197,39	-0,26	-0,13
CORDERO					
(5)	Corderos 9-19 kilos (€/100 kg canal)	607,97	608,00	0,03	0,00
(5)	Corderos 12-16 kilos (€/100 kg canal)	571,43	571,43	0,00	0,00
PORCINO					
(5)	Porcino >60% magro (Clase S) (€/100 kg canal)	139,40	136,45	-2,95	-2,12
(5)	Porcino 60-55% magro (Clase E) (€/100 kg canal)	136,21	132,91	-3,30	-2,42
(5)	Porcino 55-50% magro (Clase U) (€/100 kg canal)	140,99	138,05	-2,94	-2,09
(5)	Porcino 50-45% magro (Clase R) (€/100 kg canal)	138,50	137,42	-1,08	-0,78
(5)	Lechon 20 kg (€/unidad)	26,76	26,86	0,10	0,37
POLLO					
(6)	Pollo, media de canales del 83% y 65% rdto. (€/100 kg canal)	160,94	159,89	-1,05	-0,65
(6)	Pollo P10 (83% rdto.) (€/100 kg canal)	160,30	159,43	-0,87	-0,54
(6)	Pollo P90 (65% rdto.) (€/100 kg canal)	161,01	159,95	-1,06	-0,66
HUEVOS					
(7)	Huevos, media Clase L y M (€/100 kg)	97,46	101,91	4,45	4,57
(7)	Huevos - Clase L (€/docena)	0,82	0,84	0,02	2,44
(7)	Huevos - Clase M (€/docena)	0,65	0,70	0,05	7,69
CONEJO					
(8)	Conejo 1,8-2,2 kilo, vivo (€/100 kg)	227,54	227,54	0,00	0,00
LECHE Y PRODUCTOS LÁCTEOS					
(10)	Suero de leche en polvo (€/100 kg)	73,63	69,61	-4,02	-5,46
(9)	Leche de vaca (€/100 litros). Fuente: FEGA	Precio agosto 2018: 31,40 €/100 litros			
MIEL					
(11)	Miel multifloral a granel (€/100 kg)	Precio agosto 2018: 302,46 €/100 kg			

Posición comercial:

(5) Entrada matadero; (6) Salida muelle matadero; (7) Salida muelle centro de embalaje; (8) Salida granja; (9) Precio pagado al ganadero
(10) Precio franco fábrica sin impuestos ni costes; (11) Venta a la industria o mayorista

COMENTARIOS DE MERCADO

- **VACUNO (▼):** Descenso generalizado en las cotizaciones de las **canales de vacuno**, con variaciones negativas del (-1,71%) en las canales de los animales de 8 a 12 meses, del (-1,13%) en las de los machos de 12 a 24 meses y del (-0,10%) en las de las terneras. El exceso de oferta y el descenso en la exportación son los dos factores que están determinando la evolución de los precios. Los descensos de cotizaciones son menores en las canales de las terneras debido a que su comercialización es mejor que en el resto de categorías, con una demanda más elevada. Las cotizaciones de los **animales para vida** anotan esta semana bajada del (-0,13%). La situación se mantiene idéntica a la de la semana previa, con niveles iguales en exportación y en comercialización de animales.
- **OVINO (=):** Repetición de cotizaciones en las **canales de cordero** (0,00%). La situación de este sector viene marcada por el descenso en la exportación, tanto a los países árabes como a Francia, y por el exceso de animal de peso elevado en el campo, que no encuentra salida en los mercados que suelen demandar este tipo de canal de mayor peso.
- **PORCINO (▼):** Como en semanas anteriores, las cotizaciones de las **canales de porcino de capa blanca** siguen a la baja (-1,85%, de media en sus diferentes clasificaciones). La oferta sigue muy superior a la demanda y, por unas causas o por otras (PPA en Europa y China, exceso de oferta en Europa, falta de demanda en China,...), el mercado de este tipo de carne sigue con problemas más que significativos. Mientras las cotizaciones del porcino de cebo sigan bajando, la rentabilidad del **lechón base 20 kg (=)** crea dudas en el sector de cara a su venta una vez engordado. Aún así, las plazas que se quedan vacantes en las explotaciones se cubren con lechón nacional, de ahí que esta semana se anote una ligera subida de cotizaciones del 0,37%.
- **POLLOS (▼):** Descenso del (-0,66%) en las cotizaciones semanales de las **canales de pollo**. A pesar de que la oferta se ha reducido, la demanda se muestra muy inferior a ésta. Una de las razones puede ser el alto precio de este tipo de carne, con los precios más altos registrados en las últimas tres campañas en esta misma semana del año.
- **HUEVOS (▲):** Como en semanas anteriores, la demanda de los huevos sigue muy activa, anotándose subidas del 7,69% en la docena de la Clase M y del 2,44% en la de la Clase L.
- **CONEJO (=):** Sin variación en las cotizaciones del **conejo vivo de granja** (0,00%). El mercado sigue marcado por la poca oferta que hay y los precios tan elevados que se han alcanzado.
- **PRODUCTOS LÁCTEOS (▼):** El precio del **suero de leche en polvo** registró un descenso semanal del (-5,46%).

PRECIOS MEDIOS NACIONALES GANADEROS

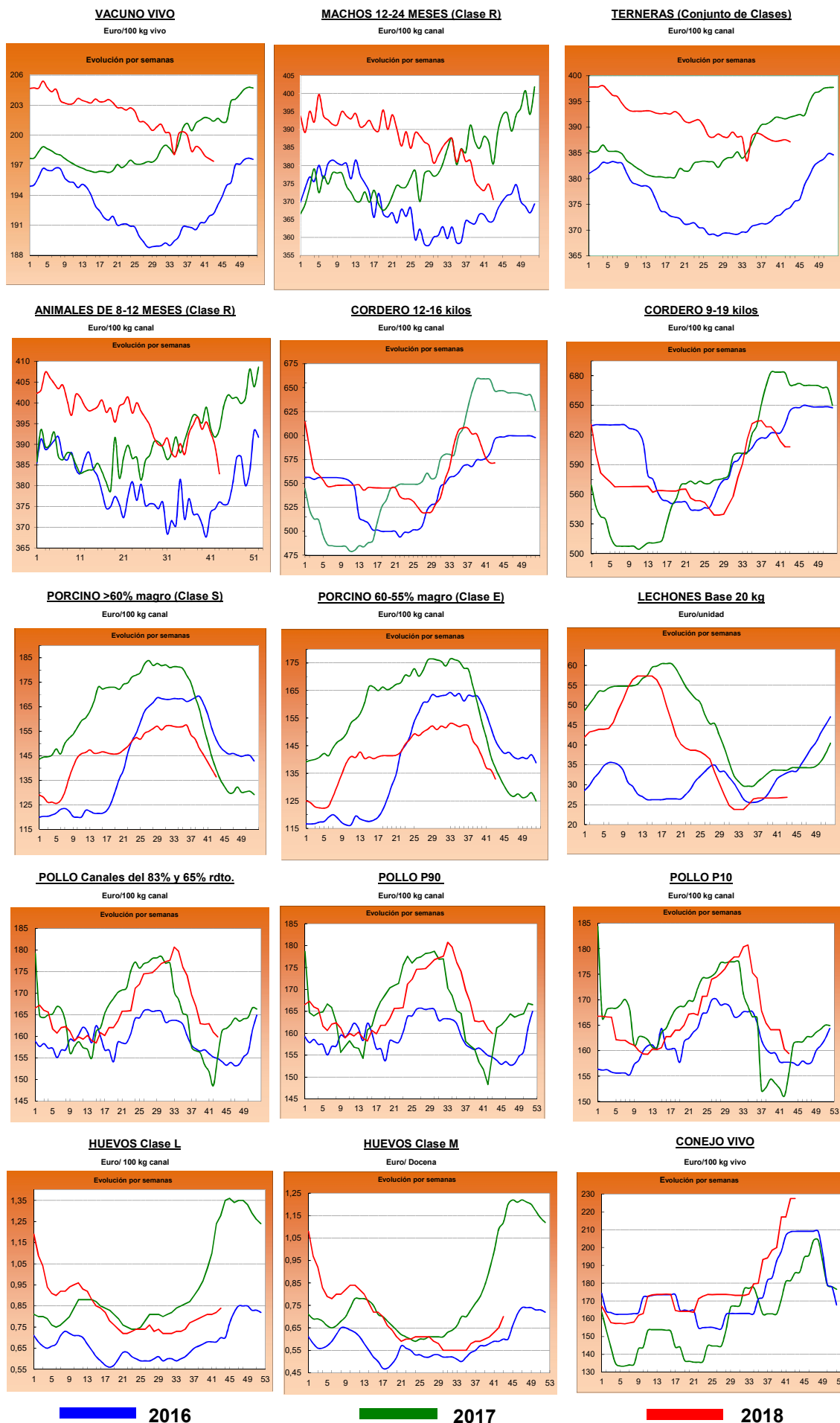

I-2 PRECIOS EN MERCADOS REPRESENTATIVOS - CEREAL

Precios en Euro/Tonelada

REGLAMENTO (UE) 2017/1185 DE LA COMISION. Artículo 11, Anexo I. 1.

Precios de comercio al por mayor. Mercancía nacional y/o importada, sobre vehículo

PRODUCTO	MERCADO REPRESENTATIVO	Semana 15-21/10 2018	Semana 22-28/10 2018	Variación €
Trigo Blando Panificable	Albacete	190,00	190,00	0,00
	Ávila	192,00	193,00	1,00
	Barcelona	210,00	210,00	0,00
	Burgos	187,20	187,20	0,00
	Cádiz	200,00	203,00	3,00
	Guadalajara	180,60	180,60	0,00
	Huesca	188,00	188,00	0,00
	León	187,40	187,40	0,00
	Lérida	193,00	193,00	0,00
	Madrid	180,00	180,00	0,00
	Murcia	198,00	200,00	2,00
	Navarra	195,00	195,00	0,00
	Palencia	187,00	187,80	0,80
	Pontevedra	202,00	202,00	0,00
	Salamanca	193,80	194,60	0,80
	Segovia	191,60	192,60	1,00
	Sevilla	200,00	203,00	3,00
	Soria	192,60	192,60	0,00
	Tarragona	198,00	199,00	1,00
	Valladolid	189,60	189,60	0,00
Zamora	187,40	187,40	0,00	
Zaragoza	192,00	192,00	0,00	
Trigo Duro	Cádiz	188,00	195,00	7,00
	Córdoba	205,00	205,00	0,00
	Sevilla	188,00	195,00	7,00
	Zaragoza	206,00	208,00	2,00

I-2 PRECIOS EN MERCADOS REPRESENTATIVOS - CEREAL

Precios en Euro/Tonelada

REGLAMENTO (UE) 2017/1185 DE LA COMISION. Artículo 11, Anexo I. 1.

Precios de comercio al por mayor. Mercancía nacional y/o importada, sobre vehículo

PRODUCTO	MERCADO REPRESENTATIVO	Semana 15-21/10 2018	Semana 22-28/10 2018	Variación €
Cebada Pienso	Albacete	179,30	180,30	1,00
	Ávila	185,00	185,00	0,00
	Burgos	179,00	179,00	0,00
	Ciudad Real	180,30	184,40	4,10
	Córdoba	177,00	177,00	0,00
	La Coruña	200,00	200,00	0,00
	Cuenca	182,00	183,00	1,00
	Granada	185,00	188,00	3,00
	Guadalajara	183,60	183,60	0,00
	Huesca	177,00	177,00	0,00
	León	187,00	187,00	0,00
	Lérida	182,00	182,00	0,00
	Murcia	196,00	196,00	0,00
	Palencia	181,00	183,00	2,00
	Salamanca	189,00	189,00	0,00
	Segovia	186,00	187,00	1,00
	Soria	178,00	184,00	6,00
	Teruel	181,00	181,00	0,00
	Toledo	183,20	183,80	0,60
	Valladolid	185,00	186,00	1,00
Zamora	187,00	187,00	0,00	
Zaragoza	181,00	181,00	0,00	
Cebada Malta	Albacete	205,00	207,00	2,00
	Burgos	186,40	186,20	-0,20
	Ciudad Real	189,00	191,60	2,60
	Cuenca	205,00	207,00	2,00
	Guadalajara	189,20	189,20	0,00
	Huesca	200,00	200,00	0,00
	Lérida	200,00	200,00	0,00
	Madrid	195,00	193,00	-2,00
	Navarra	198,00	198,00	0,00
	Palencia	184,80	186,80	2,00
	Salamanca	195,00	196,00	1,00
	Segovia	191,00	192,00	1,00
	Soria	185,00	190,00	5,00
	Teruel	187,00	187,00	0,00
	Toledo	192,00	192,00	0,00
Valladolid	186,80	187,20	0,40	
Zamora	192,00	192,00	0,00	
Zaragoza	187,00	187,00	0,00	

I-2 PRECIOS EN MERCADOS REPRESENTATIVOS - CEREAL

Precios en Euro/Tonelada

REGLAMENTO (UE) 2017/1185 DE LA COMISION. Artículo 11, Anexo I. 1. Cereales y 2 Arroz
Maíz grano, precios de comercio al por mayor. Mercancía nacional y/o importada, sobre vehículo
Arroz cáscara, arroz blanco precios salida almacén agricultor

PRODUCTO	MERCADO REPRESENTATIVO	Semana 15-21/10 2018	Semana 22-28/10 2018	Variación €
Maiz Grano	Albacete	178,80	177,20	-1,60
	Badajoz	182,00	182,00	0,00
	Cáceres	182,00	182,00	0,00
	Ciudad Real	190,00	190,00	0,00
	Córdoba	181,00	181,00	0,00
	La Coruña	175,00	175,00	0,00
	Gerona	183,00	183,00	0,00
	Huesca	177,00	177,00	0,00
	León	180,00	180,00	0,00
	Lérida	178,00	178,00	0,00
	Madrid	180,00	180,00	0,00
	Navarra	184,00	184,00	0,00
	Pontevedra	185,00	175,00	-10,00
	Salamanca	192,00	192,00	0,00
	Sevilla	190,00	185,00	-5,00
	Toledo	187,00	187,20	0,20
	Valladolid	185,00	186,00	1,00
	Zamora	180,00	180,00	0,00
	Zaragoza	180,00	180,00	0,00
	Arroz cáscara (Indica)	Sevilla	314,00	314,00
Valencia		260,00	260,00	0,00
Arroz cáscara (Japónica)	Sevilla	310,67	310,67	0,00
	Valencia	290,00	290,00	0,00
Arroz blanco (Indica)	Badajoz	535,00	535,00	0,00
	Sevilla	490,00	490,00	0,00
	Valencia	557,50	557,50	0,00
Arroz blanco (Japónica)	Badajoz	550,00	550,00	0,00
	Sevilla	500,00	500,00	0,00
	Valencia	572,50	572,50	0,00
Arroz blanco vaporizado (Indica)	Sevilla	612,00	612,00	0,00
	Valencia	595,00	595,00	0,00
Arroz partido	Sevilla	307,00	307,00	0,00
	Valencia	310,00	310,00	0,00

**II-3 PRECIOS EN MERCADOS REPRESENTATIVOS
VINOS BLANCOS Y TINTOS**

R. EJECUCIÓN (UE) 2017/1185 de la COMISIÓN. Art 11 Anexo II. 3.

En €/hectolitro, salida bodega, a granel, pago al contado sin I.V.A.

PRODUCTO	MERCADO REPRESENTATIVO	Semana 15 al 21/ 10	Semana 22 al 28/ 10	Variación €
		42 2018	43 2018	
VINO BLANCO sin DOP/IGP				
	Albacete	58,84	58,84	0,00
	Badajoz	42,56	40,88	-1,68
	Ciudad Real	42,19	42,19	0,00
	Cuenca	45,60	45,60	0,00
	Toledo	48,68	49,89	1,21
VINO TINTO sin DOP/IGP				
	Precio de vino tinto referido al producto de 12 puntos de color			
	Albacete	67,39	64,75	-2,64
	Ciudad Real	54,46	54,46	0,00
	Cuenca	58,01	58,01	0,00
	Badajoz	55,41	55,12	-0,29
	Murcia	55,70	55,70	0,00
	Toledo	61,03	62,56	1,53
	Valencia	52,04	49,96	-2,08
PRODUCTO	ZONA DOP / IGP	Euros / Hectolitro		Variación €
		Agosto	Septiembre	
VINO BLANCO con DOP/IGP	RUEDA	273,90	273,90	0,00
VINO TINTO con DOP/IGP	RIOJA	240,30	240,30	0,00

I-4 PRECIOS EN MERCADOS REPRESENTATIVOS DE ACEITES

Aceites. Precios sobre almazara, en €/100 kg, sin I.V.A. Rgto. 2017/1185. Art.11. Anexo I.3.
Semilla de girasol. Precios en centros de demanda, en €/100 kg, sin I.V.A. Rgto 2017/1185. Art. 8

PRODUCTO Y ESPECIFICACIONES	MERCADO REPRESENTATIVO	Semana	Semana	Variación €
		42 15 - 21/ 10 2018	43 22 - 28/ 10 2018	
ACEITE DE OLIVA VIRGEN EXTRA Menos de 0,8°	Badajoz	275,00	275,00	0,00
	Ciudad Real	270,00	261,00	-9,00
	Córdoba	267,50	267,50	0,00
	Granada	260,75	261,25	0,50
	Jaén	261,50	261,40	-0,10
	Málaga	263,58	263,58	0,00
	Sevilla	281,00	279,00	-2,00
	Tarragona	275,00	275,00	0,00
	Toledo	264,00	262,00	-2,00
ACEITE DE OLIVA VIRGEN De 0,8° a 2°	Badajoz	245,00	245,00	0,00
	Córdoba	246,50	243,75	-2,75
	Granada	248,50	246,50	-2,00
	Jaén	243,99	239,55	-4,44
	Sevilla	255,00	255,00	0,00
	Cadiz	240,00	237,50	-2,50
	Tarragona	245,00	245,00	0,00
	Toledo	239,00	235,00	-4,00
ACEITE DE OLIVA LAMPANTE Más de 2°	Córdoba	237,00	231,50	-5,50
	Granada	239,25	236,25	-3,00
	Jaén	236,55	227,74	-8,81
	Málaga	241,67	241,67	0,00
	Sevilla	242,50	242,50	0,00
	Tarragona	217,50	215,00	-2,50
	Badajoz	232,50	232,50	0,00
ACEITE DE OLIVA REFINADO	Córdoba	241,00	235,50	-5,50
	Jaén	239,00	235,66	-3,35
	Sevilla	242,50	240,00	-2,50
	Tarragona	242,50	235,00	-7,50
ACEITE DE ORUJO CRUDO	Córdoba	119,00	117,00	-2,00
	Jaén	117,00	122,00	5,00
	Tarragona	115,00	115,00	0,00
ACEITE DE ORUJO REFINADO	Córdoba	156,50	156,00	-0,50
	Jaén	156,00	159,50	3,50
	Tarragona	157,50	157,50	0,00
ACEITE DE GIRASOL REFINADO	Córdoba	73,11	73,11	0,00
	Sevilla	73,29	73,29	0,00
	Tarragona	72,00	72,00	0,00
PIPA DE GIRASOL (9 - 2 - 44)	Sur	319,87	319,96	0,10
	Centro	302,48	298,09	0,86
	Norte	299,95	298,65	-1,31

I-5 PRECIOS EN MERCADOS REPRESENTATIVOS - FRUTAS Y HORTALIZAS

PRECIOS DE PRODUCTOS NACIONALES

Mercados representativos de producción

Precios a la salida del centro de acondicionamiento de productos seleccionados, embalados y, en su caso, en palés (€/100 kg peso neto)

CITRICOS

PRODUCTO	MERCADO	VARIEDAD O TIPO	CAT.	CALIBRE	DIA/MES							PMPS
					22/10	23/10	24/10	25/10	26/10	27/10	28/10	
CLEMANTINA	Castellón	Arrufatina	1	1x-3	75,20	75,20	75,20	75,20	75,20	--	--	75,20
	Valencia	Arrufatina	1	1x-3	96,70	96,70	96,70	96,70	96,70	--	--	96,70
	Valencia	Clemenpons	1	1x-3	98,75	98,75	98,75	98,75	98,75	--	--	98,75
	Castellón	Clemenrubí/PRI23	1	1x-3	110,00	110,00	110,00	110,00	110,00	--	--	110,00
	Valencia	Clemenrubí/PRI23	1	1x-3	83,98	83,98	83,98	83,98	83,98	--	--	83,98
	Valencia	Clemensoon	1	1x-3	115,00	115,00	115,00	115,00	115,00	--	--	115,00
	Castellón	Clemenules	1	1x-3	116,63	116,63	116,63	116,63	116,63	--	--	116,63
	Castellón	Marisol	1	1x-3	79,93	79,93	79,93	79,93	79,93	--	--	79,93
	Valencia	Marisol	1	1x-3	70,74	70,74	70,74	70,74	70,74	--	--	70,74
	Castellón	Oronules	1	1x-3	100,97	100,97	100,97	100,97	100,97	--	--	100,97
	Valencia	Oronules	1	1x-3	100,87	100,87	100,87	100,87	100,87	--	--	100,87
	LIMÓN	Alicante	Fino	1	3-4	119,91	118,92	118,92	121,88	119,91	--	--
Málaga		Fino	1	3-4	140,00	140,00	139,00	140,00	139,00	--	--	139,60
Murcia		Fino	1	3-4	130,00	129,00	131,00	130,00	129,00	--	--	129,79
NARANJA	Castellón	Navelina	1	3-6	72,88	72,88	72,88	72,88	72,88	--	--	72,88
SATSUMA	Valencia	Clausellina/Okitsu	1	1x-3	62,12	62,12	62,12	62,12	62,12	--	--	62,12
	Valencia	Owari	1	1x-3	80,00	80,00	80,00	80,00	80,00	--	--	80,00

FRUTAS DE PEPITA

PRODUCTO	MERCADO	VARIEDAD O TIPO	CAT.	CALIBRE mm	DIA/MES							PMPS	
					22/10	23/10	24/10	25/10	26/10	27/10	28/10		
MANZANA	Gerona	Fuji	1	70-80	106,52	106,52	106,52	106,52	106,52	--	--	106,52	
	Gerona	Golden Delicious	1	70-80	103,17	103,17	103,17	103,17	103,17	--	--	103,17	
	Lérida	Golden Delicious	1	70-80	65,00	66,00	64,00	64,00	65,00	--	--	64,79	
	Gerona	Granny Smith	1	70-80	83,68	83,68	83,68	83,68	83,68	--	--	83,68	
	Lérida	Granny Smith	1	70-80	50,00	50,00	51,00	50,00	50,00	--	--	50,20	
	Lérida	Red Chief	1	70-80	--	--	54,00	49,00	59,00	--	--	54,00	
	Gerona	Red Delicious	1	70-80	93,02	93,02	93,02	93,02	93,02	--	--	93,02	
	Zaragoza	Reineta	1	70-80	--	--	--	85,05	--	--	--	85,05	
	Gerona	Royal Gala	1	70-80	90,72	90,72	90,72	90,72	90,72	--	--	90,72	
	Lérida	Royal Gala	1	70-80	65,00	65,00	65,00	65,00	65,00	--	--	65,00	
	PERA	Lérida	Abbé Fétel	1	70-75	64,00	--	88,00	--	113,89	--	--	101,42
		Lérida	Blanquilla	1	55-60	65,86	76,00	67,46	59,64	67,67	--	--	67,95
Lérida		Condesa (Alexandrina)	1	65-70	--	--	78,00	77,00	73,00	--	--	76,92	
La Rioja		Conferencia	1	60-65+	80,00	80,00	80,00	80,00	80,00	--	--	80,00	
Lérida		Conferencia	1	60-65+	69,00	68,00	76,00	74,00	72,00	--	--	72,27	
Navarra		Conferencia	1	60-65+	85,00	85,00	85,00	85,00	85,00	--	--	85,00	
Lérida		Devoe	1	60-65	--	--	--	51,00	89,00	--	--	61,86	
Lérida		Ercolini	1	50-60	79,00	81,00	79,00	79,00	79,00	--	--	79,14	
Navarra		Ercolini	1	50-60	95,00	95,00	95,00	95,00	95,00	--	--	95,00	
Lérida		Limonera	1	60-65	56,00	46,00	58,00	61,00	55,00	--	--	55,30	
Navarra		Limonera	1	60-65	78,00	78,00	78,00	78,00	78,00	--	--	78,00	
UVA DE MESA		Murcia	Autumn Royal	1	-	150,00	152,00	150,00	150,00	148,00	--	--	149,97
	Murcia	Crimson Seedless	1	-	165,00	165,00	165,00	165,00	165,00	--	--	165,00	
	Alicante	D.ª María	1	-	144,58	144,58	144,58	144,58	144,58	--	--	144,58	
	Alicante	Moscatel Italia	1	-	125,28	125,28	125,28	125,28	125,28	--	--	125,28	
	Alicante	Ideal	1	-	143,79	143,79	143,79	143,79	143,79	--	--	143,79	
	Alicante	Red Globe	1	-	125,63	125,63	125,63	125,63	125,63	--	--	125,63	

FRUTAS DE HUESO

PRODUCTO	MERCADO	VARIEDAD O TIPO	CAT.	CALIBRE	DIA/MES							PMPS
					22/10	23/10	24/10	25/10	26/10	27/10	28/10	
MELOCOTÓN	Teruel	Pulpa Amarilla	1	A/B	--	--	--	--	126,89	--	--	126,89

I-5 b FRUTAS Y HORTALIZAS
PRECIOS DE PRODUCTOS NACIONALES
 Mercados representativos de producción

Referencia: Reglamento Delegado (UE) 2017/891 de la Comisión, de 13 de marzo (DOUE de 25 de mayo). Art. 55 y Anexo VI

Precios a la salida del centro de acondicionamiento de productos seleccionados, embalados y, en su caso, en palés (€/100kg peso neto)

CÍTRICOS

PRODUCTO	MERCADO	VARIEDAD O TIPO	CAT.	CALIBRE	PRECIO MEDIO PONDERADO SEMANAL NACIONAL Semana 43 - 2018: 22/10 - 28/10
CLEMENTINA	ESPAÑA	Todas las variedades	I	1X-3	89,16
LIMÓN	ESPAÑA	Todas las variedades	I	3-4	128,70
NARANJA	ESPAÑA	Navelina	I	3-6	72,88
SATSUMA	ESPAÑA	Todas las variedades	I	1X-3	62,41

FRUTAS DE PEPITA

PRODUCTO	MERCADO	VARIEDAD O TIPO	CAT.	CALIBRE mm	PRECIO MEDIO PONDERADO SEMANAL NACIONAL Semana 43 - 2018: 22/10 - 28/10
MANZANA	ESPAÑA	Fuji	I	70/80	106,52
	ESPAÑA	Golden delicious	I	70/80	91,19
	ESPAÑA	Granny Smith	I	70/80	73,23
	ESPAÑA	Red Delicious y demás Var. Rojas	I	70/80	80,84
PERA	ESPAÑA	Abbé Fétel	I	70-75	101,42
	ESPAÑA	Blanquilla	I	55-60	67,95
	ESPAÑA	Conferencia	I	60/65+	74,87
UVA DE MESA	ESPAÑA	Todas las variedades con pepitas	I	-	134,96
	ESPAÑA	Todas las variedades sin pepitas	I	-	155,81

FRUTAS DE HUESO

PRODUCTO	MERCADO	VARIEDAD O TIPO	CAT.	CALIBRE	PRECIO MEDIO PONDERADO SEMANAL NACIONAL Semana 43 - 2018: 22/10 - 28/10
MELOCOTÓN	ESPAÑA	Pulpa Amarilla	I	A/B	90,99

I-5 PRECIOS EN MERCADOS REPRESENTATIVOS - FRUTAS Y HORTALIZAS

PRECIOS DE PRODUCTOS NACIONALES

Mercados representativos de producción

Precios a la salida del centro de acondicionamiento de productos seleccionados, embalados y, en su caso, en palé/100 kg peso neto)

HORTALIZAS

PRODUCTO	MERCADO	VARIEDAD O TIPO	CAT.	CALIBRE	DIA/MES							
					22/10	23/10	24/10	25/10	26/10	27/10	28/10	PMPS
AJO	Cuenca	Blanco	-	50-60 mm	180,00	180,00	180,00	180,00	180,00	--	--	180,00
	Toledo	Blanco	-	50-60 mm	180,00	180,00	180,00	180,00	180,00	--	--	180,00
	Albacete	Morado	-	50-80 mm	180,00	180,00	180,00	180,00	180,00	--	--	180,00
	Córdoba	Morado	-	50-80 mm	165,00	165,00	165,00	165,00	165,00	--	--	165,00
	Cuenca	Morado	-	50-80 mm	228,50	228,50	228,50	228,50	228,50	--	--	228,50
	Albacete	Primavera	-	50-60 mm	120,00	120,00	120,00	120,00	120,00	--	--	120,00
	Córdoba	Primavera	-	50-60 mm	149,80	149,82	149,76	149,77	149,72	--	--	149,77
	Cuenca	Primavera	-	50-60 mm	165,50	165,50	165,50	165,50	165,50	--	--	165,50
	Toledo	Primavera	-	50-60 mm	135,00	135,00	135,00	135,00	135,00	--	--	135,00
ALCACHOFA	Granada	--	-	-	193,00	--	193,00	--	200,00	190,00	--	192,30
	Murcia	--	-	-	235,00	245,00	248,00	245,00	245,00	--	--	244,26
BERENJENA	Almería	Todos los tipos y variedades	-	-	36,46	36,47	36,47	35,71	33,47	--	--	35,40
BRÓCOLI	Murcia	Todos los tipos y variedades	-	-	101,00	100,00	103,00	101,00	100,00	--	--	101,01
CALABACÍN	Almería	Todas las variedades	-	14-21 g	112,50	95,00	96,00	80,00	92,50	--	--	93,97
	Murcia	Todas las variedades	-	14-21 g	85,00	88,00	87,00	85,00	86,00	--	--	86,33
CEBOLLA	Albacete	Todos los tipos y variedades	-	40-80 mm	22,20	22,20	22,20	22,20	22,20	--	--	22,20
	Ciudad Real	Todos los tipos y variedades	-	40-80 mm	27,00	27,00	27,00	27,00	27,00	--	--	27,00
	Cuenca	Grano	-	40-80 mm	27,00	27,00	27,00	27,00	27,00	--	--	27,00
CHAMPIÑÓN	Albacete	Cerrado	-	30-65 mm	172,00	172,00	172,00	172,00	172,00	--	--	172,00
	Cuenca	Cerrado	-	30-65 mm	195,00	195,00	195,00	195,00	195,00	--	--	195,00
	La Rioja	Cerrado	-	30-65 mm	223,33	223,21	222,37	222,01	222,01	--	--	222,57
	Navarra	Cerrado	-	30-65 mm	190,00	190,00	190,00	190,00	190,00	--	--	190,00
COLIFLOR	La Rioja	Todos los tipos y variedades	-	-	52,63	52,63	52,63	52,63	52,63	--	--	52,63
	Navarra	Todos los tipos y variedades	-	-	64,00	64,00	64,00	64,00	64,00	--	--	64,00
COL-REPOLLO	Toledo	Todos los tipos y variedades	-	-	60,00	60,00	60,00	60,00	60,00	--	--	60,00
ESPINACA	Murcia	--	-	-	125,00	125,00	125,00	130,00	130,00	--	--	127,53
JUDÍA VERDE	Almería	Emerite	-	-	372,00	--	373,00	--	325,00	--	--	359,81
	Almería	Plana	-	-	298,00	310,00	262,00	280,00	244,50	--	--	269,12
	Granada	Plana	-	-	297,00	222,00	292,00	240,00	277,00	276,00	--	257,98
LECHUGA	Murcia	Baby	I	-	120,00	118,00	118,00	120,00	120,00	--	--	119,30
	Murcia	Iceberg	I	400g y+	85,00	84,00	84,00	84,00	82,00	--	--	83,76
	Murcia	Romana	I	400g y+	105,00	106,00	107,00	105,00	108,00	--	--	106,15
PEPINO	Almería	De Almería	-	350-500 g	65,93	73,00	83,93	86,44	91,56	86,02	--	80,10
	Murcia	Español	-	M (20-25 cm)	99,00	100,00	101,00	98,00	102,00	--	--	100,07
	Almería	Morico	-	-	76,00	--	85,00	--	91,00	--	--	83,36
PIMIENTO	Almería	Cuadrado Color	I	70 mm y +	94,00	--	76,00	--	82,00	--	--	82,54
	Almería	Cuadrado Verde	I	70 mm y +	64,71	65,88	52,94	43,53	49,41	--	--	61,34
	Almería	Italiano Verde	I	40 mm y +	95,00	--	85,00	--	70,00	--	--	79,69
	Ciudad Real	Italiano Verde	I	40 mm y +	70,20	70,20	70,20	70,20	70,20	--	--	70,20
PUERRO	Segovia	Todos los tipos y variedades	-	-	63,00	63,00	63,00	63,00	63,00	--	--	63,00
	Valladolid	Todos los tipos y variedades	-	-	68,00	68,00	68,00	68,00	68,00	--	--	68,00
SETAS CULTIVADAS	La Rioja	Pleurotus ostreatus	-	-	260,00	260,00	260,00	260,00	260,00	--	--	260,00
TOMATE	Alicante	Cereza	I	-	192,80	192,80	192,80	192,80	192,80	--	--	192,80
	Almería	Cereza	I	-	--	156,00	140,00	121,00	134,00	120,00	--	134,34
	Granada	Cereza	I	-	174,00	179,00	195,00	--	191,00	195,00	--	184,40
	Murcia	Cereza	I	-	195,00	198,00	200,00	201,00	195,00	--	--	198,16
	Almería	Racimo	I	-	--	89,00	84,00	75,00	76,00	74,00	--	78,96
	Alicante	Redondo	I	57-100mm	88,49	88,49	88,49	88,49	88,49	--	--	88,49
	Almería	Redondo	I	57-100mm	63,00	65,50	63,07	58,71	62,50	65,00	--	64,50
	Granada	Redondo	I	57-100mm	112,00	83,00	86,00	96,00	100,00	90,00	--	96,63
	Murcia	Redondo	I	57-100mm	62,00	60,00	63,00	62,00	62,00	--	--	61,86
	ZANAHORIA	Segovia	Todos los tipos y variedades	-	-	35,00	35,00	35,00	35,00	35,00	--	--
Toledo		Todos los tipos y variedades	-	-	38,00	38,00	38,00	38,00	38,00	--	--	38,00
Valladolid		Todos los tipos y variedades	-	-	39,00	39,00	39,00	39,00	39,00	--	--	39,00

I-5 b FRUTAS Y HORTALIZAS
PRECIOS DE PRODUCTOS NACIONALES
Mercados representativos de producción

Referencia: Reglamento Delegado (UE) 2017/891 de la Comisión, de 13 de marzo (DOUE de 25 de mayo). Art. 55 y Anexo VI

Precios a la salida del centro de acondicionamiento de productos seleccionados, embalados y, en su caso, en palés (€/100kg peso neto)

HORTALIZAS

PRODUCTO	MERCADO	VARIEDAD O TIPO	CAT.	CALIBRE	PRECIO MEDIO PONDERADO SEMANAL NACIONAL Semana 43 - 2018: 22/10 - 28/10
AJO	ESPAÑA	Blanco	-	50-60 mm	180,00
	ESPAÑA	Morado	-	45-55 mm	195,13
	ESPAÑA	Primavera	-	50-60 mm	135,08
BERENJENA	ESPAÑA	Todos los tipos y variedades	-	40+/70+	35,40
CALABACÍN	ESPAÑA	Todas las variedades	-	14-21	93,80
CEBOLLA	ESPAÑA	Todos los tipos y variedades	-	40-80	23,90
CHAMPIÑÓN (SETAS CULTIVADAS)	ESPAÑA	Cerrado	-	Medio (30-65 mm)	210,71
COLIFLOR	ESPAÑA	Todos los tipos y variedades	-	-	59,40
COL-REPOLLO	ESPAÑA	Todos los tipos y variedades	-	-	60,00
JUDÍA (VERDE)	ESPAÑA	Todos los tipos y variedades	-	-	266,96
LECHUGA	ESPAÑA	Todos los tipos y variedades	I	400 g o superior	94,21
PEPINO	ESPAÑA	Variedades lisas	-	350-500 g	80,10
PIMIENTO DULCE	ESPAÑA	Todos los tipos y variedades	I	40 mm o superior	67,92
PUERRO	ESPAÑA	Todos los tipos y variedades	-	-	63,97
TOMATE	ESPAÑA	Cereza	I	-	175,75
	ESPAÑA	Racimo	I	-	78,96
	ESPAÑA	Redondo	I	57-100mm	72,15
ZANAHORIA	ESPAÑA	Todos los tipos y variedades	-	-	36,35

I-6 PRECIOS MEDIOS NACIONALES EN MERCADOS REPRESENTATIVOS VACUNO Y OVINO
A) BOVINO
1.- PRECIO MEDIO NACIONAL DE LAS CANALES DE BOVINO PESADO PROCEDENTES DE MATADEROS, SEGÚN MODELO DE CLASIFICACIÓN (R(CE) No 1308/2013. Annex IV. A).

(Commission Regulation - R 2017/1185 Art. 11 - Annex I.6) . Euro/100 kg canal

CATEGORÍA	CLASE DE CONFORMACION Y DE ESTADO DE ENGRASAMIENTO	Semana 15-21/10 2018	Semana 22-28/10 2018	Variación €
Categoría A: Canales de machos jóvenes sin castrar de más de un año y menos de dos años	Muy buena y poco cubierta (U-2)	390,23	390,51	0,28
	Muy buena y cubierta (U-3)	388,90	388,31	-0,59
	Precio medio ponderado Categoría U	389,52	389,33	-0,19
	Buena y poco cubierta (R-2)	373,74	368,84	-4,90
	Buena y cubierta (R-3)	376,02	372,57	-3,45
	Precio medio ponderado Categoría R	374,81	370,58	-4,22
	Menos buena y poco cubierta (O-2)	342,36	346,04	3,69
Menos buena y cubierta (O-3)	342,50	349,21	6,71	
Precio medio ponderado Categoría O	342,41	347,12	4,72	
Categoría D: Canales de hembras que hayan parido	Mediocre y poco cubierta (P-2)	199,47	208,12	8,65
	Mediocre y cubierta (P-3)	242,33	238,56	-3,77
	Precio medio ponderado Categoría P	202,30	210,13	7,83
	Buena y cubierta (R-3)	271,69	281,28	9,58
	Buena y grasa (R-4)	308,72	324,03	15,31
	Precio medio ponderado Categoría R	284,13	295,64	11,51
	Menos buena y poco cubierta (O-2)	231,93	232,88	0,95
	Menos buena y cubierta (O-3)	249,75	257,47	7,72
Menos buena y grasa (O-4)	284,66	282,44	-2,22	
Precio medio ponderado Categoría O	245,88	249,83	3,95	
Categoría E: Canales de otras hembras (de 12 meses ó más)	Muy buena y poco cubierta (U-2)	410,94	412,97	2,03
	Muy buena y cubierta (U-3)	405,10	403,75	-1,35
	Precio medio ponderado Categoría U	406,13	405,38	-0,75
	Buena y poco cubierta (R-2)	387,56	395,84	8,28
	Buena y cubierta (R-3)	372,51	373,50	0,99
	Buena y grasa (R-4)	371,69	362,91	-8,78
	Precio medio ponderado Categoría R	373,64	374,45	0,82
	Menos buena y poco cubierta (O-2)	319,83	329,76	9,94
Menos buena y cubierta (O-3)	344,93	331,52	-13,41	
Menos buena y grasa (O-4)	374,00	365,00	-9,00	
Precio medio ponderado Categoría O	340,67	331,56	-9,10	
Categoría Z: Canales de animales desde 8 a menos de 12 meses	Muy buena y poco cubierta (U-2)	406,26	415,31	9,05
	Muy buena y cubierta (U-3)	401,65	401,27	-0,38
	Precio medio ponderado Categoría U	403,82	407,89	4,06
	Buena y poco cubierta (R-2)	392,39	391,68	-0,72
	Buena y cubierta (R-3)	388,50	379,66	-8,85
	Precio medio ponderado Categoría R	389,54	382,88	-6,66
	Menos buena y poco cubierta (O-2)	324,13	338,32	14,20
Menos buena y cubierta (O-3)	347,04	338,62	-8,42	
Precio medio ponderado Categoría O	333,68	338,45	4,77	

I-6 PRECIOS MEDIOS NACIONALES EN MERCADOS REPRESENTATIVOS VACUNO Y OVINO**1.-PRECIO MEDIO NACIONAL DE DISTINTAS CATEGORÍAS DE BOVINO (Euro/100 kg)**

BOVINO VIVO	Semana 15-21/10 2018	Semana 22-28/10 2018	Variación €
Machos hasta 480 Kg. vivo	227,92	227,47	-0,46
Machos de más de 480 kg. vivo	201,52	201,14	-0,38
Hembras que hayan parido	97,17	98,90	1,73
Otras hembras de hasta 380 Kg. vivo	229,40	229,40	0,00
Otras hembras de más de 380 Kg. vivo	216,60	216,60	0,00

2.-PRECIO MEDIO NACIONAL DE ANIMALES VIVOS DE LA ESPECIE BOVINA (Commission Regulation - R 2017/1185 Art. 11 - Annex I.6)

OTROS BOVINOS	Semana 15-21/10 2018	Semana 22-28/10 2018	Variación €
Terneros de ocho días a cuatro semanas			
tipo cruzado	182,86	175,94	-6,92
tipo frisón/país	94,59	89,34	-5,24
<i>Media aritmética nacional (Euro/Cabeza)</i>	138,72	132,64	-6,08
Bovinos ligeros machos comprendidos entre seis y doce meses			
tipo cruzado	295,58	294,88	-0,70
tipo frisón/país	188,92	187,52	-1,40
<i>Media ponderada nacional (machos y hembras) (Euro/100 kg Vivo)</i>	259,67	258,95	-0,72

B) CORDEROS**3.- PRECIOS MEDIOS NACIONALES DE LAS CANALES DE LA ESPECIES OVINA, SEGÚN MODELO DE CLASIFICACIÓN (R(CE) No 1308/2013. Annex IV. C)**

(Commission Regulation - R 2017/1185 Art. 11 - Annex I.6). Euro/100 kg Canal)

CORDEROS I y II	Semana 15-21/10 2018	Semana 22-28/10 2018	Variación €
Corderos I (12 a 13 kg/canal)	599,14	599,14	-0,00
Corderos II (13,1 a 16 kg/canal)	543,72	543,72	0,00
<i>Media ponderada</i>	571,43	571,43	0,00

4.-PRECIOS MEDIOS NACIONALES DE LAS CANALES DE CORDERO EN MERCADOS REPRESENTATIVOS (R(CE) No 1308/2013. Annex IV. B) (Commission Regulation - R 2017/1185 Art. 11 - Annex I.6). Euro/100 Kg.)

MERCADO REPRESENTATIVO	Semana 15-21/10 2018	Semana 22-28/10 2018	Variación €
Cordero 9-19 kg			
Barcelona	674,93	675,45	0,52
Madrid	730,08	730,08	0,00
Valencia	694,22	694,30	0,09
Albacete	595,15	595,15	0,00
Extremadura	581,62	581,62	-0,00
Segovia	594,70	594,70	0,00
Toledo	600,69	600,69	0,00
Zaragoza	646,71	646,71	0,00
<i>Media ponderada</i>	607,97	608,00	0,03

PRECIOS MEDIOS NACIONALES EN MERCADOS REPRESENTATIVOS - PRODUCTOS**D-1)PRECIOS MEDIOS NACIONALES DE LAS CANALES DE LA ESPECIE PORCINA, SEGÚN MODELO DE CLASIFICACIÓN (R(CE) No 1308/2013. Annex IV. B). (Commission Regulation - R 2017/1185 Art. 11 - Annex I.6)**

Euro/100 kg Canal

	Clase S			Clase E			Clase U		
	Semana 15-21/10 2018	Semana 22-28/10 2018	Variación €	Semana 15-21/10 2018	Semana 22-28/10 2018	Variación €	Semana 15-21/10 2018	Semana 22-28/10 2018	Variación €
PRECIO MEDIO NACIONAL	139,40	136,44	-2,96	136,20	132,91	-3,30	140,98	138,05	-2,94

	Clase R			Clase O			Clase P		
	Semana 15-21/10 2018	Semana 22-28/10 2018	Variación €	Semana 15-21/10 2018	Semana 22-28/10 2018	Variación €	Semana 15-21/10 2018	Semana 22-28/10 2018	Variación €
PRECIO MEDIO NACIONAL	138,50	137,42	-1,07	137,61	136,11	-1,50	126,99	123,12	-3,87

D-2)-PORCINO CEBADO

Euros/kg vivo

MERCADO REPRESENTATIVO	SELECTO			NORMAL			GRASO		
	Semana 15-21/10 2018	Semana 22-28/10 2018	Variación €	Semana 15-21/10 2018	Semana 22-28/10 2018	Variación €	Semana 15-21/10 2018	Semana 22-28/10 2018	Variación €
Albacete	--	--	--	--	--	--	--	--	--
Barcelona	--	--	--	1,13	1,11	-0,02	1,10	1,08	-0,02
Huesca	1,12	1,10	-0,02	1,10	1,08	-0,02	1,08	1,06	-0,02
Lleida	1,11	1,09	-0,02	1,10	1,08	-0,02	1,09	1,06	-0,02
Murcia	1,13	1,11	-0,02	1,12	1,10	-0,02	1,11	1,09	-0,02
Pontevedra	1,13	1,10	-0,03	1,10	1,08	-0,03	1,44	1,40	-0,04
Salamanca	1,11	1,08	-0,02	1,10	1,08	-0,03	1,26	1,24	-0,01
Segovia	1,10	1,07	-0,02	1,08	1,06	-0,02	1,30	1,29	-0,01
Zaragoza	1,14	1,12	-0,02	1,10	1,08	-0,02	1,09	1,06	-0,02

PRECIOS MEDIOS NACIONALES EN MERCADOS REPRESENTATIVOS - PRODUCTOS**E) - PORCINO PRECOZ
LECHONES, OTRAS CALIDADES.**

Euro/100 Kg vivo

Cerdas de Desvieje	Semana 15-21/10 2018	Semana 22-28/10 2018	Variación €
Cerdas de Desvieje	45,05	45,05	0,00
CERDOS CEBADOS			
Categoría U	108,56	106,30	-2,26
LECHONES			
Lleida.Base 20kg de peso.	112,50	112,50	0,00
Segovia.Base 20kg de peso.	167,50	170,00	2,50
Media nacional. Calidad Normal. Base 20 kg de peso	133,80	134,30	0,50

F) - TRONCO IBÉRICO

Euro/100 Kg vivo

TOSTONES	Semana 15-21/10 2018	Semana 22-28/10 2018	Variación €
De 5 a 9 kilos	295,36	295,36	0,00
De 9 a 12 kilos	426,43	426,43	0,00
LECHONES			
Lechón Ibérico Cruzado Base 23 kg	338,30	335,27	-3,03
MARRANOS			
Marranos Ibéricos de 35 a 60 kg	--	--	--
PRIMALES			
Primals Ibéricos de 60 a 100 kg	247,60	243,04	-4,56
CERDO CEBADO			
Cerdo Cebado (Intensivo)	207,26	206,95	-0,30
Cerdo Cebado de Campo (Extensivo)	215,19	215,19	0,00
Cerdo Cebado de Bellota 100% Ibérico	--	--	--
DESVIEJE			
Reproductores de desvieje	108,70	108,70	0,00
REPRODUCTORES			
Reproductores >6 meses	324,50	324,50	0,00
CASTRONAS			
Castronas	100,00	100,00	0,00

Denominaciones de acuerdo con la Norma de Calidad (RD 4/2014)

PRECIOS DE MERCADO. PAÍSES MIEMBROS UE

Semana 42 (del 15 al 21 de octubre). Año 2018

1.- PRECIO MEDIO NACIONAL DE LAS CANALES DE BOVINO PESADO SEGÚN MODELO DE CLASIFICACIÓN (R(CE) No 1308/2013. Annex IV. A)
(Commission Regulation - R 2017/1185 Art. 11 - Annex I.6)
(Euros/100 kg)

CATEGORIA	CLASE DE CONFORMACIÓN Y DE ESTADO DE ENGRASAMIENTO	Alemania (DE)	Irlanda (IE)	España (ES)	Francia (FR)	Italia (IT)	Polonia (PL)	Portugal (PT)	Reino Unido (UK)	UE-28	% España / UE
Categoría A: Canales de machos jóvenes sin castrar de más de 12 y menos 24 meses	Muy buena y poco cubierta (U-2)	399,1	376,0	390,2	404,0	417,8	351,0	398,8	407,6	400,3	-2,5
	Muy buena y cubierta (U-3)	396,4	376,4	388,9	385,0	415,8	351,0	396,0	409,7	391,2	-0,6
	Buena y poco cubierta (R-2)	393,4	364,3	373,7	374,0	370,1	340,1	375,4	399,7	374,9	-0,3
	Buena y cubierta (R-3)	388,9	366,1	376,0	368,0	408,0	338,4	384,9	407,5	376,3	-0,1
	Menos buena y poco cubierta (O-2)	350,7	345,7	342,4	321,0	312,9	328,2	344,1	362,6	339,4	0,9
	Menos buena y cubierta (O-3)	356,2	349,3	342,5	325,0	332,6	330,5	366,3	369,3	347,1	-1,3
	Categoría A		384,4	365,1	379,4	374,4	408,0	334,1	379,9	391,8	375,1
Categoría D: Hembras paridas	Buena y cubierta (R-3)	310,7	318,4	271,7	376,0	301,1	294,7	246,8	312,6	342,3	-20,6
	Buena y grasa (R-4)	312,7	318,2	308,7	355,0	302,6	293,8	241,0	309,5	310,3	-0,5
	Menos buena y poco cubierta (O-2)	278,9	291,6	231,9	320,0	248,4	272,6	218,2	274,4	264,8	-12,4
	Menos buena y cubierta (O-3)	283,8	295,2	249,8	316,0	275,3	284,4	218,4	288,7	283,6	-11,9
	Menos buena y grasa (O-4)	290,2	296,4	284,7	305,0	292,6	287,5	226,2	287,7	284,5	0,0
	Mediocre y poco cubierta (P-2)	232,9	255,8	199,5	261,0	231,3	241,6	201,0	239,4	233,9	-14,7
	Mediocre y cubierta (P-3)	244,6	280,8	242,3	286,0	249,6	265,8	206,4	255,2	269,5	-10,1
Categoría D		277,3	289,3	238,7	318,7	250,2	274,7	213,0	276,7	282,9	-15,6
Categoría E: Hembras de más de 12 meses	Muy buena y poco cubierta (U-2)	385,9	386,7	410,9	452,0	444,6	331,9	397,7	423,1	430,9	-4,6
	Muy buena y cubierta (U-3)	384,1	392,7	405,1	449,0	465,8	325,6	389,1	430,3	427,4	-5,2
	Buena y poco cubierta (R-2)	377,5	371,8	387,6	375,0	455,0	325,9	389,6	411,7	378,1	2,5
	Buena y cubierta (R-3)	377,2	378,5	372,5	389,0	423,2	323,5	378,7	420,4	381,5	-2,4
	Buena y grasa (R-4)	368,1	375,8	371,7	373,0	392,6	327,3	386,0	421,8	395,9	-6,1
	Menos buena y poco cubierta (O-2)	278,6	345,2	319,8	306,0	272,1	299,3	366,5	371,8	300,2	6,5
	Menos buena y cubierta (O-3)	289,0	360,9	344,9	328,0	282,8	307,5	358,2	398,6	328,8	4,9
	Menos buena y grasa (O-4)	295,3	360,1	374,0		295,4	304,9	360,0	405,3	370,8	0,9
	Categoría E		349,9	372,5	388,9	405,7	448,6	312,8	378,9	415,3	384,0
Categoría Z: Canales de machos y hembras de más de 8 y menos de 12 meses	Muy buena y poco cubierta (U-2)			406,3		482,2		399,8	305,4	414,1	-1,9
	Muy buena y cubierta (U-3)			401,7				396,0	347,3	390,7	2,8
	Buena y poco cubierta (R-2)			392,4		371,5	335,6	362,0		378,0	3,8
	Buena y cubierta (R-3)			388,5			330,3	381,1		370,6	4,8
	Menos buena y poco cubierta (O-2)			324,1		454,5	291,9	337,2		348,6	-7,0
	Menos buena y cubierta (O-3)			347,0			294,9	360,7		337,9	2,7
	Categoría Z			399,6		426,8	305,1	352,8	326,7	369,6	8,1

https://ec.europa.eu/agriculture/market-observatory/meat/beef/weekly-carcase-prices_en

2.- PRECIO MEDIO NACIONAL DE ANIMALES VIVOS DE LA ESPECIE BOVINA
(Commission Regulation - R 2017/1185 Art. 11 - Annex I.6)

CATEGORIA	Alemania (DE)	Irlanda (IE)	España (ES)	Francia (FR)	Italia (IT)	Polonia (PL)	Reino Unido (UK)	UE-28	% España / UE
Bovinos de mas de 6 y menos de 12 meses (Euros/kg vivo) (Media ponderada Frison y Cruzado)	1,95	2,24	2,60	2,69	2,88	2,52	2,13	2,39	8,98
Terneros de 8 días a 4 semanas (Euros/cabeza):									
. FRISON/PAIS	81,34	115,03	94,59	36,00	112,92	148,71	38,28	85,14	11,10
. CRUZADO	170,60	204,26	182,86	168,00	246,16	189,15	180,90	194,45	-5,96

https://ec.europa.eu/agriculture/market-observatory/meat/beef/weekly-live-prices_en

PRECIOS DE MERCADO. PAÍSES MIEMBROS UE

Semana 42 (del 15 al 21 de octubre). Año 2018

B) OVINO

PRECIOS MEDIOS NACIONALES DE LAS CANALES DE LA ESPECIES OVINA, SEGÚN MODELO DE CLASIFICACIÓN (R(CE) No 1308/2013. Annex IV. C)
(Commission Regulation - R 2017/1185 Art. 11 - Annex I.6)
(EUROS\100 kg CANAL)

CATEGORIA	Bélgica (BE)	Alemania (DE)	España (ES)	Francia (FR)	Irlanda (IE)	Italia (IT)	Holanda (NL)	Polonia (PL)	Portugal (PT)	Reino Unido (UK)	UE-28	% España / UE
Canales de Corderos Pesados (>13 kg)	447,00	528,17	543,72	628,00	423,69	530,00	488,55	(*)		440,04	478,85	13,55
Canales de Corderos Ligeros (<13 kg)			599,14			610,00		(*)	568,00		570,64	4,99

CATEGORIA	Bulgaria (BG)	Estonia (EE)	Grecia (EL)	Croacia (HR)	Letonia (LV)	Hungría (HU)	Rumanía (RO)	Eslovenia (SI)	Eslovaquia (SK)	UE-28	% Croacia/UE
Canales de Corderos Pesados (>13 kg)		c		583,28	312,52	(*)	225,11			478,85	21,81
Canales de Corderos Ligeros (<13 kg)	543,47		509,49	563,23	324,02	(*)	(*)	544,31	c	570,64	-1,30

(*) Data unavailable

c Confidential

https://ec.europa.eu/agriculture/sheep-goats/presentations_en

C) PORCINO

PRECIOS MEDIOS NACIONALES DE LAS CANALES DE LA ESPECIE PORCINA, SEGÚN MODELO DE CLASIFICACIÓN (R(CE) No 1308/2013. Annex IV. B)
(Commission Regulation - R 2017/1185 Art. 11 - Annex I.6)
(EUROS\100 kg CANAL)

CATEGORIA	Bélgica (BE)	Alemania (DE)	España (ES)	Francia (FR)	Irlanda (IE)	Italia (IT)	Holanda (NL)	Polonia (PL)	Portugal (PT)	Reino Unido (UK)	UE-28	% España / UE
Porcino. Clase S (>60% magro)	110,80	143,65	139,40	139,00	140,63		122,34	136,79	156,00	169,06	139,68	-0,20
Porcino. Clase E (60-55% magro)	103,10	140,70	136,21	131,00	139,85		121,20	134,01	157,00	166,08	137,58	-1,00
Porcino. Clase R (50-45% magro)		115,03	138,50			197,21				113,87	165,21	-16,17
Lechones (Euros/unidad)	26,00	32,80	26,76	21,00		65,58	14,50	43,99	36,00	59,39	33,80	-20,82

https://ec.europa.eu/agriculture/market-observatory/meat/pigmeat/statistics_en

D) POLLOS Y HUEVOS

PRECIO MEDIO NACIONAL DE CANALES DE POLLOS (65% RENDIMIENTO), Y DE HUEVOS (MEDIA DE LAS CLASES L Y M)
(Commission Regulation - R 2017/1185 Art. 11 - Annex I.8 (Eggs) y Annex I.9 (chicken))

CATEGORIA	Bélgica (BE)	Alemania (DE)	España (ES)	Francia (FR)	Irlanda (IE)	Italia (IT)	Holanda (NL)	Polonia (PL)	Portugal (PT)	Reino Unido (UK)	UE-28	% España / UE
Pollos. 65% de rendimiento (Euros/100kg canal)	167,00	282,00	161,01	230,00	96,90	213,75	176,00	116,97	147,00	(*)	185,79	-13,34
Huevos. Media Clases L y M (Euros/100 kg)	121,52	121,74	97,46	129,50	145,50	163,10	117,00	131,08	124,34	(*)	125,94	-22,62

(*) Data unavailable

https://ec.europa.eu/agriculture/poultry/presentations_en

https://ec.europa.eu/agriculture/eggs/presentations_en



GOBIERNO
DE ESPAÑA

MINISTERIO
DE AGRICULTURA, PESCA
Y ALIMENTACIÓN