



20 de junio 2018

Índice:

1. Precios Medios Nacionales, comentarios y gráficos
2. Precios en Mercados Representativos UE (nacionales)
 - 2.1 Cereales
 - 2.2 Vinos
 - 2.3 Aceites y Semillas
 - 2.4 Frutas y Hortalizas
 - 2.5 Vacuno
 - 2.6 Ovino
 - 2.7 Porcino
3. Precios en Mercados Representativos UE (semana anterior)



GOBIERNO
DE ESPAÑA

MINISTERIO
DE AGRICULTURA, PESCA
Y ALIMENTACIÓN

SECRETARÍA GENERAL TÉCNICA

Subdirección General de Estadística

sgestadi@mapama.es

<http://www.mapama.gob.es/es/estadistica/temas/default.aspx>

Publicación elaborada por la
Secretaría General Técnica
Subdirección General de Estadística



**MINISTERIO
DE AGRICULTURA, PESCA
Y ALIMENTACIÓN**

Edita

© Ministerio de Agricultura, Pesca y Alimentación
Secretaría General Técnica
Centro de Publicaciones
Catálogo de Publicaciones de la Administración General del Estado:
<http://publicacionesoficiales.boe.es/>

N.I.P.O.: 013-18-086-0

Se permite la utilización, copia o reproducción de los datos de este Boletín siempre que se cite expresamente su procedencia

PRECIOS MEDIOS NACIONALES AGRÍCOLAS

| PRODUCTOS AGRÍCOLAS (especificaciones) | | Semana 23 04-10/06 | Semana 24 11-17/06 | Variación semanal euros | Variación semanal % |
|--|--|-----------------------|-----------------------|-------------------------------|---------------------------|
| CEREALES, alfalfa y paja de girasol | | | | | |
| (1) | Trigo blando panificable (€/t) | 186,74 | 186,75 | 0,01 | 0,01 |
| (1) | Trigo duro (€/t) | 195,00 | 195,00 | 0,00 | 0,00 |
| (1) | Cebada pienso (€/t) | 181,27 | 179,65 | -1,62 | -0,89 |
| (1) | Cebada malta (€/t) | 186,24 | 186,24 | 0,00 | 0,00 |
| (1) | Maíz grano (€/t) | 184,75 | 184,45 | -0,30 | -0,16 |
| (4) | Arroz cáscara (€/t) | 320,93 | 319,98 | -0,95 | -0,30 |
| (1) | Alfalfa (€/t) | 157,19 | 157,36 | 0,17 | 0,11 |
| (1) | Paja de girasol (€/t) | 327,87 | 328,18 | 0,31 | 0,09 |
| VINOS | | | | | |
| (2) | Vino blanco sin DOP/IGP (€/hectolitro) | 53,43 | 52,78 | -0,65 | -1,22 |
| (2) | Vino tinto sin DOP/IGP, 12 p. color (€/hectolitro) | 63,91 | 64,85 | 0,94 | 1,46 |
| (2) | Vino con DOP/IGP blanco RUEDA (€/hectolitro) | (*) 269,23 | (**) 284,01 | 14,78 | 5,49 |
| (2) | Vino con DOP/IGP tinto RIOJA (€/hectolitro) | (*) 243,44 | (**) 241,21 | -2,23 | -0,92 |
| ACEITES VEGETALES | | | | | |
| (3) | Aceite de oliva virgen extra < 0,8° (€/100 kg) | 268,24 | 271,58 | 3,34 | 1,25 |
| (3) | Aceite de oliva virgen, de 0,8° a 2° (€/100 kg) | 235,06 | 245,37 | 10,31 | 4,38 |
| (3) | Aceite de oliva lampante > 2° (€/100 kg) | 222,43 | 230,50 | 8,08 | 3,63 |
| (3) | Aceite de oliva refinado (€/100 kg) | 235,02 | 236,27 | 1,25 | 0,53 |
| (3) | Aceite de oliva orujo crudo (€/100 kg) | 131,67 | 130,17 | -1,50 | -1,14 |
| (3) | Aceite de oliva orujo refinado (€/100 kg) | 177,67 | 177,00 | -0,67 | -0,38 |
| (3) | Aceite de girasol refinado (€/100 kg) | 74,66 | 75,02 | 0,36 | 0,49 |
| FRUTAS | | | | | |
| (4) | Limón (€/100 kg) | 91,79 | 93,61 | 1,82 | 1,98 |
| (4) | Naranja (€/100 kg) | 30,44 | 29,38 | -1,06 | -3,49 |
| (4) | Albaricoque (€/100 kg) | 49,91 | 50,37 | 0,45 | 0,91 |
| (4) | Cereza (€/100 kg) | 126,08 | 106,06 | -20,03 | -15,88 |
| (4) | Ciruela (€/100 kg) | 48,04 | 53,33 | 5,29 | 11,01 |
| (4) | Melocotón (€/100 kg) | 70,70 | 52,80 | -17,90 | -25,32 |
| (4) | Higo fresco (€/100 kg) | 254,00 | 220,50 | -33,50 | -13,19 |
| (4) | Manzana Golden (€/100 kg) | 76,98 | 76,98 | 0,00 | 0,00 |
| (4) | Plátano (€/100 kg) | 71,50 | 76,67 | 5,17 | 7,23 |
| HORTALIZAS | | | | | |
| (4) | Acelga (€/100kg) | 43,28 | 43,76 | 0,48 | 1,11 |
| (4) | Ajo seco (€/100kg) | 161,04 | 161,38 | 0,34 | 0,21 |
| (4) | Berenjena (€/100 kg) | 20,27 | 18,18 | -2,09 | -10,32 |
| (4) | Calabacín (€/100 kg) | 17,79 | 18,63 | 0,84 | 4,70 |
| (4) | Cebolla (€/100 kg) | 35,81 | 37,09 | 1,28 | 3,58 |
| (4) | Champiñón (€/100kg) | 143,64 | 137,89 | -5,75 | -4,00 |
| (4) | Espárrago (€/100 ud) | 153,98 | 153,93 | -0,05 | -0,03 |
| (4) | Haba verde (€/100 kg) | 101,05 | 95,00 | -6,05 | -5,99 |
| (4) | Judía verde tipo plana (€/100 kg) | 133,68 | 125,60 | -8,08 | -6,05 |
| (4) | Lechuga Romana (€/100 ud) | 25,87 | 24,63 | -1,24 | -4,79 |
| (4) | Melón (€/100 kg) | 50,65 | 40,38 | -10,27 | -20,28 |
| (4) | Pepino (€/100 kg) | 22,49 | 20,00 | -2,49 | -11,05 |
| (4) | Pimiento verde tipo italiano (€/100 kg) | 54,75 | 48,56 | -6,19 | -11,31 |
| (4) | Sandía (€/100 kg) | 39,13 | 31,74 | -7,40 | -18,90 |
| (4) | Tomate liso (€/100 kg) | 36,39 | 40,31 | 3,92 | 10,77 |
| (4) | Zanahoria (€/100 kg) | 40,50 | 40,50 | 0,00 | 0,00 |
| (4) | Patata (€/100 kg) | 41,88 | 40,98 | -0,89 | -2,13 |

Posición comercial:

(1) Entrada industria; (2) Salida bodega; (3) Salida almazara; (4) Granel: sobre árbol, finca, almacén, agricultor, alhóndiga, lonja

(*) (**) En los vinos con DOP/IGP los precios son mensuales.

(*) Precio Abril 2018. (**) Precio Mayo 2018

COMENTARIOS DE MERCADO

- **CEREALES** (▼▲): Predominio de los descensos en los precios medios de los cereales grano, en los que destaca la caída de la cebada pienso con un (-0,89%), arroz cáscara (-0,30%) y maíz grano (-0,16%). Tan sólo el trigo blando panificable repunta un 0,01%. Trigo duro y cebada malta permanecen estables.
- **VINOS** (▲▼): Diferente comportamiento en los precios medios de los vinos sin DOP/IGP, en lo que el tinto sube un 1,46%, y el blanco desciende un 1,22%. También diferente comportamiento en los precios medios de los vinos con DOP/IGP, en los que el blanco RUEDA sube un 5,49% respecto del mes de abril, mientras que el tinto RIOJA desciende un (-0,92%) respecto del mismo periodo.
- **ACEITES VEGETALES** (▲▼): Parece que se consolida la tendencia alcista en los precios medios de los aceites de oliva, con subidas en aceite virgen 4,38%, aceite lampante 3,63%, virgen extra 1,25% y oliva refinado 0,53%. El aceite de orujo crudo desciende un (-1,14%) y el de orujo refinado un (-0,38%). El aceite de girasol refinado también incrementa su precio un 0,49%.
- **CÍTRICOS** (▲▼): Se mantienen las tendencias observadas la semana anterior en los cítricos objeto de seguimiento: al alza el *limón Verna* (1,98%) y a la baja la *naranja Valencia Late* (-3,49%).
- **FRUTA DE HUESO** (▼▲): De nuevo bajan significativamente las cotizaciones del *melocotón* (-25,32%) y de la *cereza* (-15,88%), pero invierten el sentido de descendente de variaciones precedentes tanto la de la *ciruela* (11,01%) como, levemente, la del *albaricoque* (0,91%).
- **HORTALIZAS** (▼▲): Claro predominio de precios en origen a la baja entre los hortícolas de referencia, destacando las caídas en *melón* (-20,28%), *sandía* (-18,90%), *pimiento verde italiano* (-11,31%), *pepino* (-11,05%) y *berenjena* (-10,32%). Entre las escasas subidas, cabe reseñar la del *tomate redondo liso* (10,77%).

PRECIOS MEDIOS NACIONALES AGRÍCOLAS

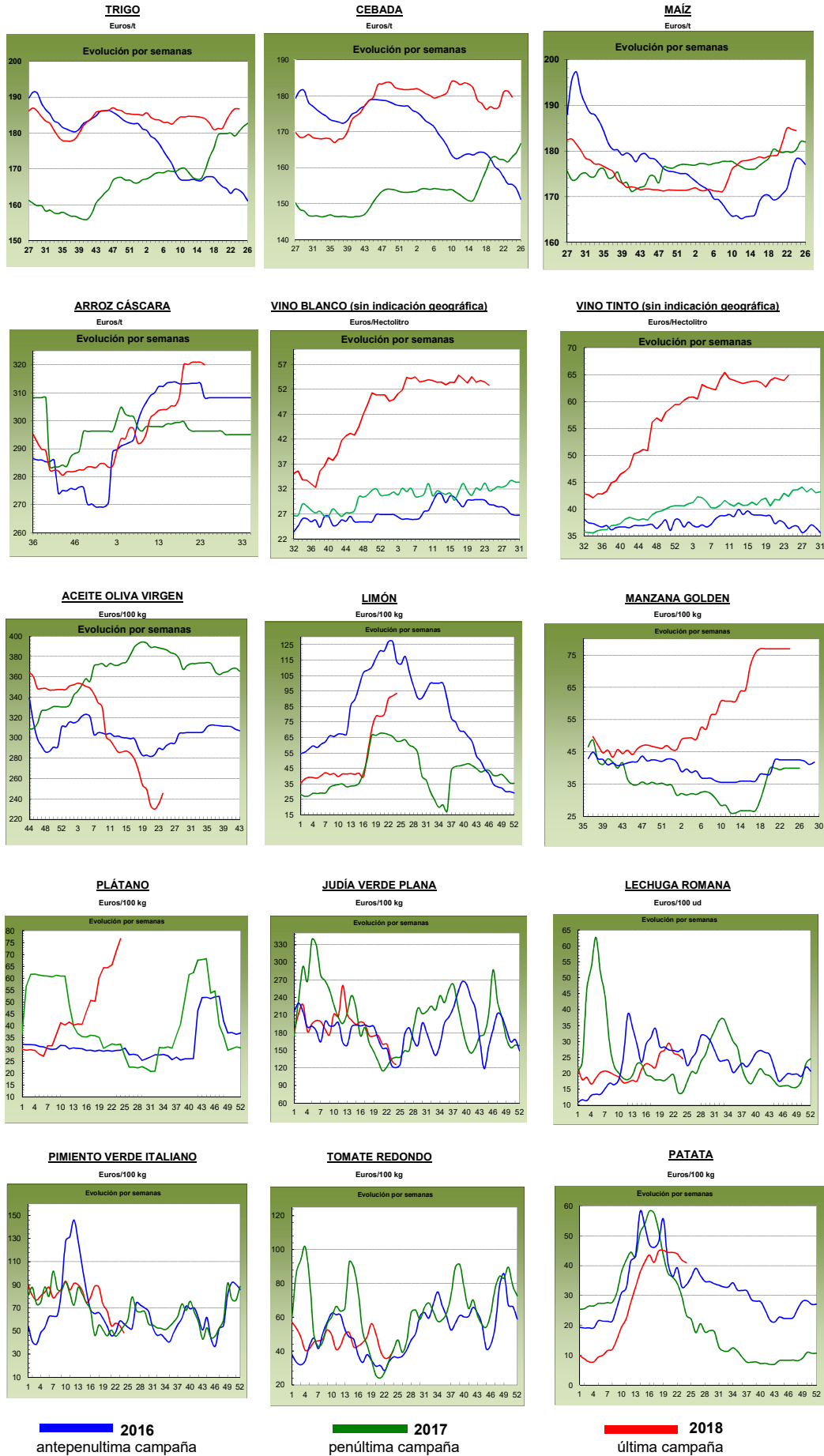

PRECIOS MEDIOS NACIONALES GANADEROS

| PRODUCTOS GANADEROS (especificaciones) | | Semana 23 04-10/06 | Semana 24 11-17/06 | Variación semanal euros | Variación semanal % |
|---|--|---------------------------------------|-----------------------|-------------------------------|---------------------------|
| VACUNO | | | | | |
| (5) | Ternera, 180-300 kilos (€/100 kg canal) | 391,25 | 391,43 | 0,18 | 0,05 |
| (5) | Machos de 12 a 24 meses (Clase R) (€/100 kg canal) | 385,41 | 389,39 | 3,98 | 1,03 |
| (5) | Animales de 8 a 12 meses (Clase R) (€/100 kg canal) | 397,50 | 400,03 | 2,53 | 0,64 |
| (5) | Bovino vivo, conjunto categorías (€/100 kg vivo) | 202,51 | 202,73 | 0,22 | 0,11 |
| CORDERO | | | | | |
| (5) | Corderos 9-19 kilos (€/100 kg canal) | 553,53 | 553,53 | 0,00 | 0,00 |
| (5) | Corderos 12-16 kilos (€/100 kg canal) | 533,80 | 533,80 | 0,00 | 0,00 |
| PORCINO | | | | | |
| (5) | Porcino >60% magro (Clase S) (€/100 kg canal) | 151,08 | 152,46 | 1,38 | 0,91 |
| (5) | Porcino 60-55% magro (Clase E) (€/100 kg canal) | 145,52 | 147,26 | 1,74 | 1,20 |
| (5) | Porcino 55-50% magro (Clase U) (€/100 kg canal) | 151,08 | 153,30 | 2,22 | 1,47 |
| (5) | Porcino 50-45% magro (Clase R) (€/100 kg canal) | 152,18 | 154,07 | 1,89 | 1,24 |
| (5) | Lechon 20 kg (€/unidad) | 38,68 | 38,68 | 0,00 | 0,00 |
| POLLO | | | | | |
| (6) | Pollo, media de canales del 83% y 65% rdto. (€/100 kg canal) | 165,97 | 171,15 | 5,18 | 3,12 |
| (6) | Pollo P10 (83% rdto.) (€/100 kg canal) | 167,00 | 170,65 | 3,65 | 2,19 |
| (6) | Pollo P90 (65% rdto.) (€/100 kg canal) | 165,84 | 171,21 | 5,37 | 3,24 |
| HUEVOS | | | | | |
| (7) | Huevos, media Clase L y M (€/100 kg) | 88,13 | 88,77 | 0,64 | 0,73 |
| (7) | Huevos - Clase L (€/docena) | 0,73 | 0,74 | 0,01 | 1,37 |
| (7) | Huevos - Clase M (€/docena) | 0,60 | 0,61 | 0,01 | 1,67 |
| CONEJO | | | | | |
| (8) | Conejo 1,8-2,2 kilo, vivo (€/100 kg) | 172,65 | 173,65 | 1,00 | 0,58 |
| LECHE Y PRODUCTOS LÁCTEOS | | | | | |
| (10) | Suero de leche en polvo (€/100 kg) | 62,57 | 69,06 | 6,49 | 10,37 |
| (9) | Leche de vaca (€/100 litros). Fuente: FEAGA | Precio abril 2018: 31,80 €/100 litros | | | |
| MIEL | | | | | |
| (11) | Miel multifloral a granel (€/100 kg) | Precio abril 2018: 329,70 €/100 kg | | | |

Posición comercial:

(5) Entrada matadero; (6) Salida muelle matadero; (7) Salida muelle centro de embalaje; (8) Salida granja; (9) Precio pagado al ganadero
(10) Precio franco fábrica sin impuestos ni costes; (11) Venta a la industria o mayorista

COMENTARIOS DE MERCADO

- **VACUNO** (▲): Subidas generalizadas en las cotizaciones de las **canales de vacuno**, con variaciones que van desde el 0,05% de las canales de las terneras, hasta el 1,03% de las canales de los machos 12-24 meses pasando por el 0,64% de las canales de los animales 8-12 meses. La demanda procedente de los países musulmanes sigue elevada. Leve subida del 0,11% en las cotizaciones de los **animales vivos** (=). Las últimas salidas de animales hacia los países musulmanes han permitido que la oferta se reduzca y, como la demanda mantiene los niveles de las semanas previas, lo propio era que los precios se mantuvieran constantes con ligeros movimientos al alza.
- **OVINO** (=): En esta semana se registraron menos operaciones de compra/venta en las **canales de ovino** debido, sobre todo, al descenso en la demanda al finalizar el Ramadán. El consumo nacional sigue muy bajo y los precios se sostienen gracias a la poca oferta que hay de animales pequeños.
- **PORCINO** (▲): Subida del 1,21%, de media, en las cotizaciones de las **canales de porcino de capa blanca**. La oferta se encuentra por debajo de la demanda, sobre todo la que viene de los mataderos, que no quieren reducir su ritmo de sacrificios. A esto se junta la subida de precios en Alemania que arrastra al resto de plazas europeas. Tras ocho semanas de precios a la baja en los **lechones base 20 kg**, dónde se registró una pérdida de valor de los mismos del (-32,53%), en ésta se anota repetición de cotizaciones (0,00%), con una oferta y demanda reducidas, dónde los cebaderos mantienen plazas vacías que no se atreven a rellenar ante la incertidumbre de los precios que puedan alcanzar estos animales cuando salgan ya cebados.
- **POLLOS** (▲): Las cotizaciones de las **canales de pollo** registraron una subida semanal del 3,12% gracias a una demanda que va en aumento. Desde mediados del mes de abril, los precios de estas canales se han incrementado un 8,00%.
- **HUEVOS** (▲): Ligera recuperación en las cotizaciones de los huevos (1,37% de variación en la docena de la Clase L y 1,67% en la docena de la Clase M). Con el calor, lo normal es que la producción de huevos baje y los precios suban.
- **CONEJO** (▲): Subida del 0,58% en el precio del **conejo vivo de granja** debido a una demanda baja que se mantiene constante y a una oferta que se va reduciendo semana a semana.
- **PRODUCTOS LÁCTEOS**: El precio del **suero de leche en polvo** (▲) subió esta semana un 10,37%.
- **MIEL** (▲): Se inicia la campaña 2018/2019 con una subida de precios en el mes de abril de la **miel multifloral a granel** del 0,54% respecto a marzo.

PRECIOS MEDIOS NACIONALES GANADEROS

VACUNO VIVO

Euro/100 kg vivo

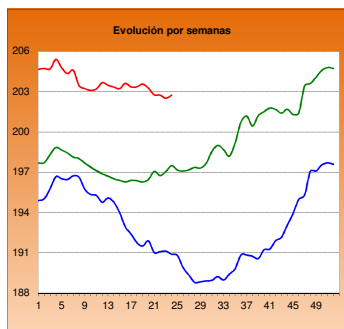

MACHOS 12-24 MESES (Clase R)

Euro/100 kg canal

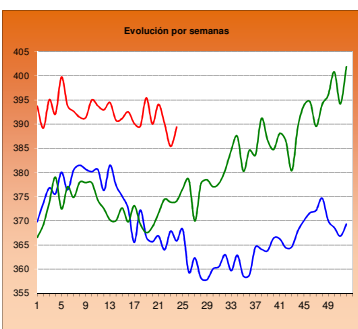

TERNERAS (Conjunto de Clases)

Euro/100 kg canal

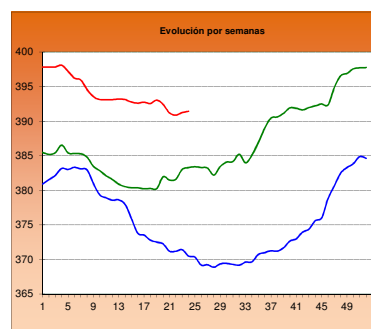

ANIMALES DE 8-12 MESES (Clase R)

Euro/100 kg canal

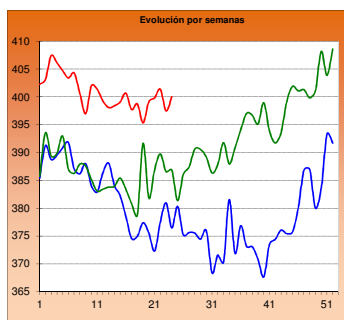

CORDERO 12-16 kilos

Euro/100 kg canal

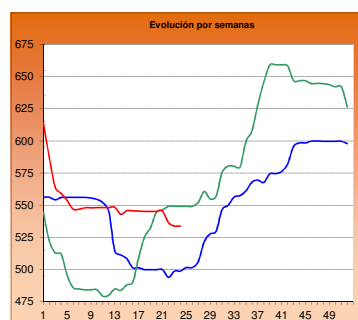

CORDERO 9-19 kilos

Euro/100 kg canal

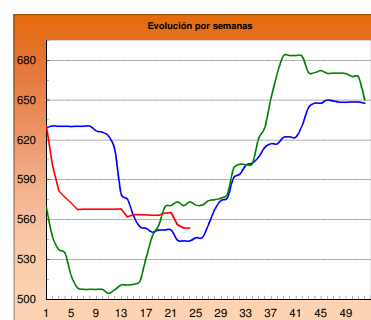

PORCINO >60% magro (Clase S)

Euro/100 kg canal

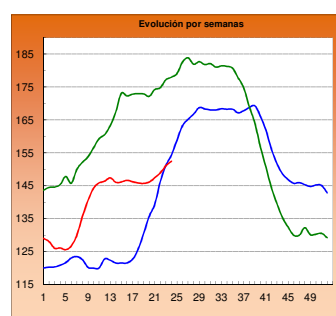

PORCINO 60-55% magro (Clase E)

Euro/100 kg canal

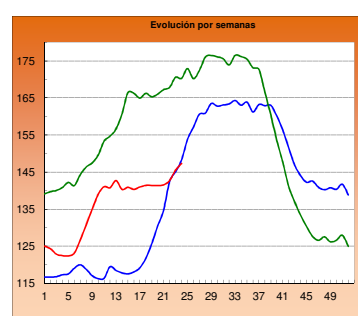

LECHONES Base 20 kg

Euro/unidad

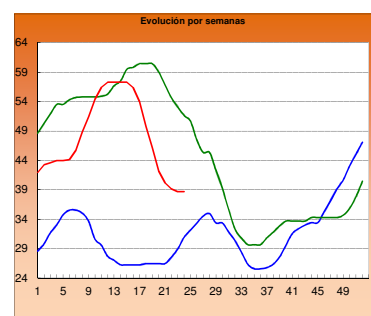

POLLO Canales del 83% y 65% rdto.

Euro/100 kg canal

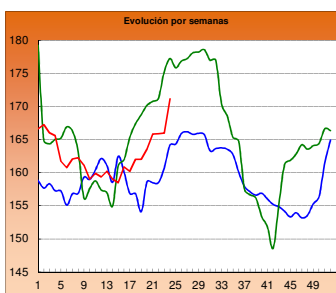

POLLO P90

Euro/100 kg canal

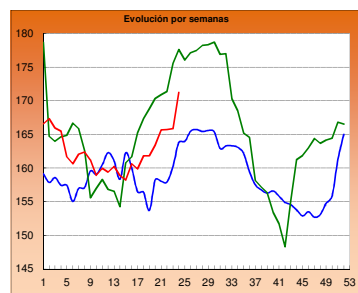

POLLO P10

Euro/100 kg canal

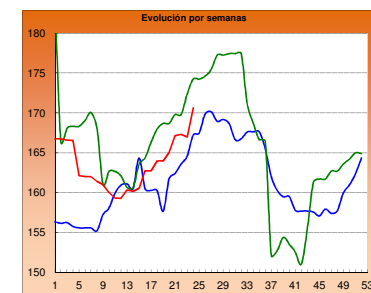

HUEVOS Clase L

Euro/ 100 kg canal

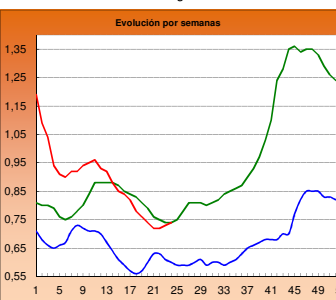

HUEVOS Clase M

Euro/ Docena

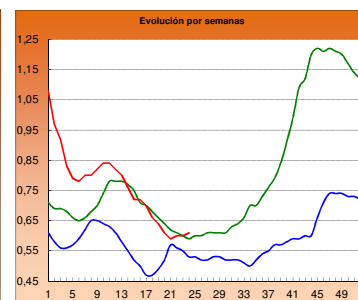

CONEJO VIVO

Euro/100 kg vivo

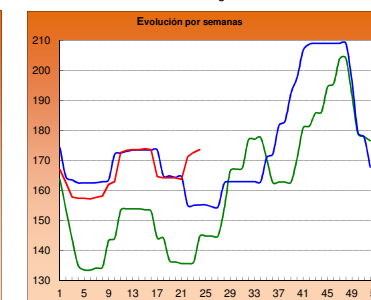

2016

2017

2018

I-2 PRECIOS EN MERCADOS REPRESENTATIVOS - CEREAL

Precios en Euro/Tonelada

REGLAMENTO (UE) 2017/1185 DE LA COMISION. Artículo 11, Anexo I. 1.
Precios de comercio al por mayor. Mercancía nacional y/o importada, sobre vehículo

| PRODUCTO | MERCADO REPRESENTATIVO | Semana 04-10/06 2018 | Semana 11-17/06 2018 | Variación € |
|---------------------------------|-------------------------------|----------------------------|----------------------------|------------------------|
| Trigo Blando Panificable | Albacete | 187,00 | 187,00 | 0,00 |
| | Ávila | 183,00 | 183,00 | 0,00 |
| | Barcelona | 197,00 | 197,00 | 0,00 |
| | Burgos | 178,80 | 179,40 | 0,60 |
| | Cádiz | 187,00 | 187,00 | 0,00 |
| | Huesca | 188,00 | 188,00 | 0,00 |
| | León | 186,00 | 186,00 | 0,00 |
| | Lérida | 187,00 | 182,00 | -5,00 |
| | Madrid | 184,00 | 170,00 | -14,00 |
| | Murcia | 197,00 | 198,00 | 1,00 |
| | Navarra | 184,00 | 182,00 | -2,00 |
| | Palencia | 181,60 | 181,60 | 0,00 |
| | Pontevedra | 196,00 | 196,00 | 0,00 |
| | Salamanca | 185,60 | 185,80 | 0,20 |
| | Segovia | 184,60 | 182,20 | -2,40 |
| | Sevilla | 185,00 | 185,00 | 0,00 |
| | Soria | 181,00 | 180,20 | -0,80 |
| | Tarragona | 191,00 | 192,00 | 1,00 |
| Valladolid | 182,80 | 184,00 | 1,20 | |
| Zamora | 182,80 | 186,00 | 3,20 | |
| Trigo Duro | Cádiz | 195,00 | 195,00 | 0,00 |
| | Sevilla | 195,00 | 195,00 | 0,00 |

I-2 PRECIOS EN MERCADOS REPRESENTATIVOS - CEREAL

Precios en Euro/Tonelada

REGLAMENTO (UE) 2017/1185 DE LA COMISION. Artículo 11, Anexo I. 1.

Precios de comercio al por mayor. Mercancía nacional y/o importada, sobre vehículo

| PRODUCTO | MERCADO REPRESENTATIVO | Semana 04-10/06 2018 | Semana 11-17/06 2018 | Variación € |
|---------------|------------------------|----------------------------|----------------------------|----------------|
| Cebada Pienso | Albacete | 171,90 | 170,90 | -1,00 |
| | Ávila | 178,00 | 176,00 | -2,00 |
| | Ciudad Real | 178,00 | 175,70 | -2,30 |
| | La Coruña | 190,00 | 190,00 | 0,00 |
| | Cuenca | 174,00 | 173,00 | -1,00 |
| | Gerona | 190,00 | 180,00 | -10,00 |
| | Huesca | 177,00 | 172,00 | -5,00 |
| | León | 184,00 | 184,00 | 0,00 |
| | Lérida | 179,00 | 168,00 | -11,00 |
| | Murcia | 183,00 | 184,00 | 1,00 |
| | Palencia | 176,00 | 174,00 | -2,00 |
| | Pontevedra | 192,00 | 192,00 | 0,00 |
| | Segovia | 179,00 | 172,00 | -7,00 |
| | Sevilla | 191,00 | 191,00 | 0,00 |
| | Teruel | 182,00 | 180,00 | -2,00 |
| | Valladolid | 178,00 | 176,00 | -2,00 |
| | Zamora | 183,00 | 183,00 | 0,00 |
| | Zaragoza | 182,00 | 180,00 | -2,00 |
| Cebada Malta | Albacete | 194,00 | 194,00 | 0,00 |
| | Burgos | 173,00 | 173,00 | 0,00 |
| | Cuenca | 194,00 | 194,00 | 0,00 |
| | Huesca | 193,00 | 193,00 | 0,00 |
| | Navarra | 190,00 | 190,00 | 0,00 |
| | Palencia | 171,00 | 171,00 | 0,00 |

| |
|---|
| I-2 PRECIOS EN MERCADOS REPRESENTATIVOS - CEREAL |
|---|

Precios en Euro/Tonelada

REGLAMENTO (UE) 2017/1185 DE LA COMISION. Artículo 11, Anexo I. 1. Cereales y 2 Arroz
 Maíz grano, precios de comercio al por mayor. Mercancia nacional y/o importada, sobre vehículo
 Arroz cáscara, arroz blanco precios salida almacén agricultor

| PRODUCTO | MERCADO REPRESENTATIVO | Semana 04-10/06 2018 | Semana 11-17/06 2018 | Variación € |
|----------------------------------|------------------------|----------------------|----------------------|-------------|
| Maíz Grano | Badajoz | 191,00 | 192,00 | 1,00 |
| | Barcelona | 188,00 | 186,00 | -2,00 |
| | Cáceres | 191,00 | 192,00 | 1,00 |
| | La Coruña | 182,00 | 182,00 | 0,00 |
| | Gerona | 188,00 | 186,00 | -2,00 |
| | Huesca | 179,00 | 180,00 | 1,00 |
| | León | 189,00 | 189,00 | 0,00 |
| | Lérida | 179,00 | 176,00 | -3,00 |
| | Madrid | 190,00 | 188,00 | -2,00 |
| | Murcia | 182,00 | 180,00 | -2,00 |
| | Navarra | 181,00 | 182,00 | 1,00 |
| | Sevilla | 185,00 | 185,00 | 0,00 |
| | Valencia | 190,00 | 188,00 | -2,00 |
| | Zaragoza | 178,00 | 180,00 | 2,00 |
| Arroz cáscara (Indica) | Sevilla | 314,26 | 314,00 | -0,26 |
| Arroz cáscara (Japónica) | Sevilla | 317,53 | 310,67 | -6,86 |
| | Valencia | 330,00 | 330,00 | 0,00 |
| Arroz blanco (Indica) | Badajoz | 535,00 | 535,00 | 0,00 |
| | Sevilla | 490,00 | 490,00 | 0,00 |
| | Valencia | 557,50 | 557,50 | 0,00 |
| Arroz blanco (Japónica) | Badajoz | 550,00 | 550,00 | 0,00 |
| | Sevilla | 500,00 | 500,00 | 0,00 |
| | Valencia | 572,50 | 572,50 | 0,00 |
| Arroz blanco vaporizado (Indica) | Sevilla | 612,00 | 612,00 | 0,00 |
| | Valencia | 595,00 | 595,00 | 0,00 |
| Arroz partido | Sevilla | 307,00 | 307,00 | 0,00 |
| | Valencia | 325,00 | 325,00 | 0,00 |

**II-3 PRECIOS EN MERCADOS REPRESENTATIVOS
VINOS BLANCOS Y TINTOS**

R. EJECUCIÓN (UE) 2017/1185 de la COMISIÓN. Art 11 Anexo II. 3.

En €/hectolitro, salida bodega, a granel, pago al contado sin I.V.A.

| PRODUCTO | MERCADO REPRESENTATIVO | Semana | Semana | Variación |
|---|------------------------|--------------------|------------|-----------|
| | | 4 - 10/06 | 11 - 17/06 | |
| | | 23 | 24 | € |
| | | 2018 | 2018 | |
| VINO BLANCO sin DOP/IGP | | | | |
| | Albacete | 57,66 | 59,06 | 1,40 |
| | Badajoz | 55,67 | 56,87 | 1,20 |
| | Ciudad Real | 52,01 | 50,21 | -1,80 |
| | Cuenca | 51,89 | 52,89 | 1,00 |
| | Toledo | 53,56 | 53,17 | -0,39 |
| VINO TINTO sin DOP/IGP | | | | |
| Precio de vino tinto referido al producto de 12 puntos de color | | | | |
| | Albacete | 66,15 | 66,33 | 0,18 |
| | Ciudad Real | 58,42 | 59,98 | 1,56 |
| | Cuenca | 63,78 | 63,78 | 0,00 |
| | Badajoz | 67,71 | 69,38 | 1,67 |
| | Murcia | 60,61 | 60,98 | 0,37 |
| | Toledo | 64,40 | 66,07 | 1,67 |
| | Valencia | 64,27 | 64,27 | 0,00 |
| PRODUCTO | ZONA DOP / IGP | Euros / Hectolitro | | Variación |
| | | Abril | Mayo | |
| | | | | € |
| VINO BLANCO con DOP/IGP | RUEDA | 269,23 | 284,01 | 14,78 |
| VINO TINTO con DOP/IGP | RIOJA | 243,44 | 241,21 | -2,23 |

| |
|---|
| I-4 PRECIOS EN MERCADOS REPRESENTATIVOS DE ACEITES |
|---|

Aceites. Precios sobre almazara, en €/100 kg, sin I.V.A. Rgto. 2017/1185. Art.11. Anexo I.3.

Semilla de girasol. Precios en centros de demanda, en €/100 kg, sin I.V.A. Rgto 2017/1185. Art. 8

| PRODUCTO Y ESPECIFICACIONES | MERCADO REPRESENTATIVO | Semana | Semana | Variación € |
|---|---------------------------|-------------------------|--------------------------|----------------|
| | | 23 4 - 10/06 2018 | 24 11 - 17/06 2018 | |
| ACEITE DE OLIVA VIRGEN EXTRA Menos de 0,8° | Badajoz | 272,50 | 275,00 | 2,50 |
| | Ciudad Real | 262,00 | 270,00 | 8,00 |
| | Córdoba | 268,00 | 270,50 | 2,50 |
| | Granada | 267,00 | 269,50 | 2,50 |
| | Jaén | 265,77 | 270,61 | 4,84 |
| | Málaga | 267,98 | 269,10 | 1,12 |
| | Sevilla | 276,92 | 278,34 | 1,42 |
| | Tarragona | 280,00 | 272,50 | -7,50 |
| | Toledo | 264,00 | 270,00 | 6,00 |
| ACEITE DE OLIVA VIRGEN De 0,8° a 2° | Badajoz | 245,00 | 250,00 | 5,00 |
| | Córdoba | 231,50 | 246,25 | 14,75 |
| | Granada | 237,50 | 243,50 | 6,00 |
| | Jaén | 236,36 | 244,75 | 8,39 |
| | Sevilla | 241,16 | 243,49 | 2,33 |
| | Cadiz | 243,00 | 243,00 | 0,00 |
| | Tarragona | 260,00 | 250,00 | -10,00 |
| | Toledo | 235,00 | 242,00 | 7,00 |
| ACEITE DE OLIVA LAMPANTE Más de 2° | Córdoba | 217,00 | 229,00 | 12,00 |
| | Granada | 221,50 | 232,00 | 10,50 |
| | Jaén | 224,78 | 232,45 | 7,67 |
| | Málaga | 218,69 | 221,34 | 2,65 |
| | Sevilla | 223,58 | 224,80 | 1,22 |
| | Tarragona | 220,00 | 220,00 | 0,00 |
| | Badajoz | 225,00 | 235,00 | 10,00 |
| ACEITE DE OLIVA REFINADO | Córdoba | 225,00 | 235,00 | 10,00 |
| | Jaén | 233,00 | 234,00 | 1,01 |
| | Sevilla | 232,09 | 231,09 | -1,01 |
| | Tarragona | 250,00 | 245,00 | -5,00 |
| ACEITE DE ORUJO CRUDO | Córdoba | 137,00 | 135,00 | -2,00 |
| | Jaén | 138,00 | 135,50 | -2,50 |
| | Tarragona | 120,00 | 120,00 | 0,00 |
| ACEITE DE ORUJO REFINADO | Córdoba | 177,00 | 175,00 | -2,00 |
| | Jaén | 176,00 | 176,00 | 0,00 |
| | Tarragona | 180,00 | 180,00 | 0,00 |
| ACEITE DE GIRASOL REFINADO | Córdoba | 75,50 | 75,50 | 0,00 |
| | Sevilla | 73,98 | 74,07 | 0,09 |
| | Tarragona | 74,50 | 75,50 | 1,00 |
| PIPA DE GIRASOL | Andalucía | 336,85 | 337,62 | 0,76 |
| | Centro-Norte | 321,88 | 321,88 | 0,00 |

I-5 PRECIOS EN MERCADOS REPRESENTATIVOS - FRUTAS Y HORTALIZAS
PRECIOS DE PRODUCTOS NACIONALES
 Mercados representativos de producción

Precios a la salida del centro de acondicionamiento de productos seleccionados, embalados y, en su caso, en palé/(100 kg peso neto)

CÍTRICOS

| PRODUCTO | MERCADO | VARIEDAD O TIPO | CAT. | CALIBRE | DIA/MES | | | | | | | |
|-----------|--|--------------------|------|---------|---------|--------|--------|--------|--------|------|------|--------|
| | | | | | 11/6 | 12/6 | 13/6 | 14/6 | 15/6 | 16/6 | 17/6 | PMPS |
| LIMÓN | Alicante Málaga Murcia | Verna | I | 3-4 | 149,94 | 151,88 | 149,94 | 153,83 | 152,85 | -- | -- | 151,67 |
| | | Verna | I | 3-4 | 170,00 | 170,00 | 168,00 | 169,00 | 170,00 | -- | -- | 169,40 |
| | | Verna | I | 3-4 | 166,00 | 165,00 | 165,00 | 164,00 | 166,00 | -- | -- | 165,19 |
| MANDARINA | Valencia | Ortanique | I | 1-2 | 60,20 | 60,20 | 60,20 | 60,20 | 60,20 | -- | -- | 60,20 |
| NARANJA | Valencia Castellón Valencia Valencia Castellón Valencia | Navel Lane Late | I | 3-6 | 65,85 | 65,85 | 65,85 | 65,85 | 65,85 | -- | -- | 65,85 |
| | | Navel Powell | I | 3-6 | 77,27 | 77,27 | 77,27 | 77,27 | 77,27 | -- | -- | 77,27 |
| | | Navel Powell | I | 3-6 | 75,00 | 75,00 | 75,00 | 75,00 | 75,00 | -- | -- | 75,00 |
| | | Valencia Delta | I | 3-6 | 65,91 | 65,91 | 65,91 | 65,91 | 65,91 | -- | -- | 65,91 |
| | | Valencia Late | I | 3-6 | 65,14 | 65,14 | 65,14 | 65,14 | 65,14 | -- | -- | 65,14 |
| | | Valencia Late | I | 3-6 | 70,20 | 70,20 | 70,20 | 70,20 | 70,20 | -- | -- | 70,20 |

FRUTAS DE PEPITA

| PRODUCTO | MERCADO | VARIEDAD O TIPO | CAT. | CALIBRE mm | DIA/MES | | | | | | | |
|-------------|--|--------------------|--------------------------------|---------------|---------|--------|--------|--------|--------|--------|-------|--------|
| | | | | | 11/6 | 12/6 | 13/6 | 14/6 | 15/6 | 16/6 | 17/6 | PMPS |
| MANZANA | Gerona Gerona Lérida Zaragoza Lérida Gerona Lérida Gerona | Fuji | I | 70-80 | 121,00 | 121,00 | 121,00 | 121,00 | 121,00 | -- | -- | 121,00 |
| | | Golden Delicious | I | 70-80 | 111,88 | 111,88 | 111,88 | 111,88 | 111,88 | -- | -- | 111,88 |
| | | Golden Delicious | I | 70-80 | 89,50 | 87,00 | 82,00 | 89,09 | 86,00 | -- | -- | 86,48 |
| | | Golden Delicious | I | 70-80 | 115,38 | 114,59 | 91,65 | 145,45 | -- | 115,26 | -- | 114,83 |
| | | Golden Supreme | I | 70-80 | 70,00 | -- | -- | -- | -- | -- | -- | 70,00 |
| | | Granny Smith | I | 70-80 | 84,39 | 84,39 | 84,39 | 84,39 | 84,39 | -- | -- | 84,39 |
| | | Granny Smith | I | 70-80 | 62,50 | 63,00 | 63,00 | 62,50 | 63,00 | -- | -- | 62,77 |
| | | Red Delicious | I | 70-80 | 107,45 | 107,45 | 107,45 | 107,45 | 107,45 | -- | -- | 107,45 |
| | | PERA | La Rioja Lérida Zaragoza | Conferencia | I | 60-65+ | 88,00 | 88,00 | 88,00 | 88,00 | 88,00 | -- |
| Conferencia | I | | | 60-65+ | 77,83 | 77,00 | 77,00 | 81,54 | 76,00 | -- | -- | 77,68 |
| Conferencia | I | | | 60-65+ | 82,34 | 81,16 | 81,49 | 83,08 | -- | -- | 81,85 | |

FRUTAS DE HUESO

| PRODUCTO | MERCADO | VARIEDAD O TIPO | CAT. | CALIBRE | DIA/MES | | | | | | | |
|-------------|--------------------------------|------------------------------|------|----------|---------|--------|--------|--------|-------|--------|------|--------|
| | | | | | 11/6 | 12/6 | 13/6 | 14/6 | 15/6 | 16/6 | 17/6 | PMPS |
| ALBARICOQUE | Murcia Valencia Zaragoza | Todos los tipos y variedades | - | 45-50 mm | 75,00 | 73,00 | 70,00 | 71,00 | 70,00 | -- | -- | 72,16 |
| | | Todos los tipos y variedades | - | 45-50 mm | 88,30 | 88,30 | 88,30 | 88,30 | 88,30 | -- | -- | 88,30 |
| | | Todos los tipos y variedades | - | 45-50 mm | 70,00 | -- | -- | -- | -- | 106,12 | -- | 98,04 |
| CEREZA | Cáceres Zaragoza | Todas las variedades dulces | - | 22 y más | 90,00 | 90,00 | 90,00 | 90,00 | 90,00 | -- | -- | 90,00 |
| | | Todas las variedades dulces | - | 22 y más | 157,68 | 179,40 | 171,37 | 157,34 | -- | 149,70 | -- | 161,53 |
| CIRUELA | Badajoz Murcia | Todos los tipos y variedades | I | A/B | 87,00 | 87,00 | 87,00 | 87,00 | 87,00 | -- | -- | 87,00 |
| | | Roja | I | A/B | 75,00 | 75,00 | 72,00 | 73,00 | 72,00 | -- | -- | 73,23 |
| MELOCOTÓN | Badajoz Murcia | Pulpa Amarilla | I | A/B | 63,00 | 63,00 | 63,00 | 63,00 | 63,00 | -- | -- | 63,00 |
| | | Pulpa Amarilla | I | A/B | 85,00 | 82,00 | 80,00 | 78,00 | 81,00 | -- | -- | 81,13 |
| NECTARINA | Badajoz Murcia | Pulpa Amarilla | I | A/B | 83,00 | 83,00 | 83,00 | 83,00 | 83,00 | -- | -- | 83,00 |
| | | Pulpa Amarilla | I | A/B | 105,00 | 100,00 | 100,00 | 95,00 | 93,00 | -- | -- | 99,25 |
| PARAGUAYA | Murcia | -- | - | A/B | 90,00 | 87,00 | 86,00 | 70,00 | 69,00 | -- | -- | 79,65 |

1-5 b FRUTAS Y HORTALIZAS
PRECIOS DE PRODUCTOS NACIONALES
Mercados representativos de producción

Referencia: Reglamento Delegado (UE) 2017/891 de la Comisión, de 13 de marzo (DOUE de 25 de mayo). Art. 55 y Anexo VI

Precios a la salida del centro de acondicionamiento de productos seleccionados, embalados y, en su caso, en palés (€/100kg peso neto)

CÍTRICOS

| PRODUCTO | MERCADO | VARIEDAD O TIPO | CAT. | CALIBRE | PRECIO MEDIO PONDERADO SEMANAL NACIONAL Semana 24 - 2018: 11/06 - 17/06 |
|-----------|---------|----------------------|------|---------|--|
| LIMÓN | ESPAÑA | Todas las variedades | 1 | 3-4 | 161,94 |
| MANDARINA | ESPAÑA | Todas las variedades | 1 | 1-2 | 60,20 |
| NARANJA | ESPAÑA | Lanelate | 1 | 3-6 | 65,85 |
| | ESPAÑA | Valencia Late | 1 | 3-6 | 69,69 |

FRUTAS DE PEPITA

| PRODUCTO | MERCADO | VARIEDAD O TIPO | CAT. | CALIBRE mm | PRECIO MEDIO PONDERADO SEMANAL NACIONAL Semana 24 - 2018: 11/06 - 17/06 |
|----------|---------|--|------|---------------|--|
| MANZANA | ESPAÑA | Fuji | 1 | 70/80 | 121,00 |
| | ESPAÑA | Golden delicious | 1 | 70/80 | 100,68 |
| | ESPAÑA | Granny Smith | 1 | 70/80 | 73,80 |
| | ESPAÑA | Red Delicious y demás variedades rojas | 1 | 70/80 | 107,45 |
| PERA | ESPAÑA | Conferencia | 1 | 60/65+ | 83,26 |

FRUTAS DE HUESO

| PRODUCTO | MERCADO | VARIEDAD O TIPO | CAT. | CALIBRE | PRECIO MEDIO PONDERADO SEMANAL NACIONAL Semana 24 - 2018: 11/06 - 17/06 |
|-------------|---------|------------------------------|------|---------------------|--|
| ALBARICOQUE | ESPAÑA | Todos los tipos y variedades | - | 45-50 mm | 75,32 |
| CEREZA | ESPAÑA | Todas las variedades dulces | - | 22 y más | 132,92 |
| CIRUELA | ESPAÑA | Todos los tipos y variedades | - | 35-40 mm o superior | 80,23 |
| MELOCOTÓN | ESPAÑA | Pulpa Amarilla | 1 | A/B | 71,42 |
| NECTARINA | ESPAÑA | Pulpa Amarilla | 1 | A/B | 89,61 |

I-5 PRECIOS EN MERCADOS REPRESENTATIVOS - FRUTAS Y HORTALIZAS

PRECIOS DE PRODUCTOS NACIONALES

Mercados representativos de producción

Precios a la salida del centro de acondicionamiento de productos seleccionados, embalados y, en su caso, en palé/100 kg peso neto)

HORTALIZAS

| PRODUCTO | MERCADO | VARIEDAD O TIPO | CAT. | CALIBRE | DIA/MES | | | | | | | |
|------------------|----------------|------------------------------|-----------|--------------|---------|--------|--------|--------|--------|--------|--------|--------|
| | | | | | 11/6 | 12/6 | 13/6 | 14/6 | 15/6 | 16/6 | 17/6 | PMPS |
| AJO | Cuenca | Blanco | - | 50-60 mm | 180,00 | 180,00 | 180,00 | 180,00 | 180,00 | -- | -- | 180,00 |
| | Albacete | Morado | - | 50-80 mm | 193,00 | 193,00 | 193,00 | 193,00 | 193,00 | -- | -- | 193,00 |
| | Córdoba | Morado | - | 50-80 mm | 180,00 | 180,00 | 180,00 | 180,00 | 180,00 | -- | -- | 180,00 |
| | Cuenca | Morado | - | 50-80 mm | 221,14 | 221,14 | 221,14 | 221,14 | 221,14 | -- | -- | 221,15 |
| | Albacete | Primavera | - | 50-60 mm | 138,00 | 138,00 | 138,00 | 138,00 | 138,00 | -- | -- | 138,00 |
| | Córdoba | Primavera | - | 50-60 mm | 145,91 | 145,91 | 145,91 | 145,91 | 145,91 | -- | -- | 145,91 |
| Cuenca | Primavera | - | 50-60 mm | 188,00 | 188,00 | 188,00 | 188,00 | 188,00 | -- | -- | 188,00 | |
| ALCACHOFA | Granada | -- | - | - | 88,00 | 87,00 | 92,00 | 91,00 | 97,00 | 96,00 | 91,00 | 91,49 |
| BERENJENA | Almería | - | - | - | 33,86 | 18,57 | 27,68 | 12,86 | 22,48 | -- | -- | 24,95 |
| BRÓCOLI | Almería | - | - | - | 89,00 | 89,00 | -- | -- | -- | -- | -- | 89,00 |
| | Murcia | - | - | - | 80,00 | 80,00 | 80,00 | 81,00 | 82,00 | -- | -- | 80,29 |
| CALABACÍN | Almería | - | - | 14-21 g | 15,06 | 17,65 | 18,56 | 18,57 | 17,86 | -- | -- | 16,67 |
| | Murcia | - | - | 14-21 g | 27,00 | 25,00 | 25,00 | 27,00 | 27,00 | -- | -- | 26,21 |
| | Navarra | - | - | 14-21 g | 95,00 | 95,00 | 95,00 | 95,00 | 95,00 | -- | -- | 95,00 |
| CEBOLLA | Albacete | Todos los tipos y variedades | - | 40-80 mm | 38,50 | 38,50 | 38,50 | 38,50 | 38,50 | -- | -- | 38,50 |
| | Murcia | Babosa | - | 40-80 mm | 33,00 | 33,00 | 34,00 | 35,00 | 35,00 | -- | -- | 33,98 |
| | Valencia | Babosa | - | 40-80 mm | 40,75 | 40,75 | 40,75 | 40,75 | 40,75 | -- | -- | 40,75 |
| CHAMPIÑÓN | Albacete | Cerrado | - | 30-65 mm | 173,75 | 173,75 | 173,75 | 173,75 | 173,75 | -- | -- | 173,75 |
| | Cuenca | Cerrado | - | 30-65 mm | 206,00 | 206,00 | 206,00 | 206,00 | 206,00 | -- | -- | 206,00 |
| | La Rioja | Cerrado | - | 30-65 mm | 222,20 | 222,43 | 222,46 | 222,33 | 222,33 | -- | -- | 222,35 |
| | Navarra | Cerrado | - | 30-65 mm | 190,00 | 190,00 | 190,00 | 190,00 | 190,00 | -- | -- | 190,00 |
| COLIFLOR | La Rioja | Todos los tipos y variedades | - | - | 59,09 | 59,09 | 59,09 | 59,09 | 59,09 | -- | -- | 59,09 |
| | Murcia | Todos los tipos y variedades | - | - | 68,00 | 70,00 | 68,00 | 65,00 | 67,00 | -- | -- | 67,62 |
| ESPÁRRAGO | Navarra | Todos los tipos y variedades | - | 10-16+ mm | 335,00 | 335,00 | 335,00 | 335,00 | 335,00 | -- | -- | 335,00 |
| | Granada | Verde | - | 10-16+ mm | 392,67 | 396,90 | 350,96 | 408,80 | 403,34 | 438,46 | 418,00 | 395,50 |
| JUDÍA VERDE | Almería | Emerite | - | - | 100,00 | -- | 156,00 | -- | 170,00 | -- | -- | 156,01 |
| | Almería | Plana | - | - | 115,71 | 177,00 | 133,21 | 144,29 | 143,57 | -- | -- | 132,81 |
| | Granada | Plana | - | - | 163,00 | -- | 140,00 | -- | 146,00 | 171,00 | -- | 155,47 |
| LECHUGA | Murcia | Baby | I | - | 88,00 | 89,00 | 90,00 | 90,00 | 90,00 | -- | -- | 89,37 |
| | Almería | Iceberg | I | 400g y+ | 28,00 | 24,00 | 25,00 | 28,00 | 23,00 | -- | -- | 25,69 |
| | Murcia | Iceberg | I | 400g y+ | 68,00 | 68,00 | 67,00 | 67,00 | 68,00 | -- | -- | 67,60 |
| | Murcia | Romana | I | 400g y+ | 60,00 | 62,00 | 65,00 | 70,00 | 73,00 | -- | -- | 64,81 |
| MELÓN | Murcia | Amarillo | - | - | 70,00 | 72,00 | 70,00 | 65,00 | 68,00 | -- | -- | 69,58 |
| | Murcia | Cantaloupe | - | - | 73,00 | 75,00 | 73,00 | 63,00 | 60,00 | -- | -- | 69,13 |
| | Murcia | Galia | - | - | 73,00 | 75,00 | 73,00 | 63,00 | 60,00 | -- | -- | 71,48 |
| | Almería | Piel de Sapo | - | - | 60,00 | -- | 45,00 | -- | 35,00 | -- | -- | 46,55 |
| | Murcia | Piel de Sapo | - | - | 68,00 | 65,00 | 63,00 | 60,00 | 70,00 | -- | -- | 65,60 |
| PEPINO | Almería | De Almería | - | 350-500 g | 37,31 | 31,30 | 34,13 | 32,07 | 29,12 | 53,69 | -- | 35,04 |
| | Murcia | Español | - | M (20-25 cm) | 39,00 | 40,00 | 40,00 | 40,00 | 42,00 | -- | -- | 40,21 |
| | Almería | Morico | - | - | 25,00 | -- | 36,00 | -- | 22,00 | -- | -- | 27,34 |
| PIMIENTO | Alicante | Cuadrado Color | I | 70 mm y + | 159,88 | 159,88 | 159,88 | 159,88 | 159,88 | -- | -- | 159,88 |
| | Murcia | Cuadrado Color | I | 70 mm y + | 118,29 | 116,33 | 117,63 | 120,64 | 115,90 | -- | -- | 118,05 |
| | Alicante | Cuadrado Verde | I | 70 mm y + | 128,00 | 128,00 | 128,00 | 128,00 | 128,00 | -- | -- | 128,00 |
| | Almería | Cuadrado Verde | I | 70 mm y + | 47,14 | 48,00 | 38,57 | 36,00 | 34,29 | -- | -- | 40,80 |
| | Murcia | Cuadrado Verde | I | 70 mm y + | 76,87 | 75,00 | 75,71 | 75,00 | 75,00 | -- | -- | 75,58 |
| Almería | Italiano Verde | I | 40 mm y + | 50,00 | -- | 40,00 | -- | 51,00 | -- | -- | 49,41 | |
| SANDÍA | Almería | Sin semillas | - | - | 50,21 | -- | 38,37 | -- | 32,20 | -- | -- | 39,86 |
| | Murcia | Sin semillas | - | - | 30,00 | 26,00 | 25,00 | 25,00 | 24,00 | -- | -- | 25,77 |
| SETAS CULTIVADAS | La Rioja | Pleurotus ostreatus | - | - | 242,22 | 241,52 | 242,50 | 243,72 | 243,72 | -- | -- | 242,72 |
| TOMATE | Almería | Cereza | I | - | -- | 70,00 | 81,00 | 95,00 | 100,00 | 146,00 | -- | 97,27 |
| | Granada | Cereza | I | - | 137,00 | 135,00 | 138,00 | 138,00 | 143,00 | 141,00 | -- | 138,01 |
| | Murcia | Cereza | I | - | 140,00 | 141,00 | 143,00 | 141,00 | 143,00 | -- | -- | 141,55 |
| | Almería | Racimo | I | - | -- | 61,00 | 49,00 | 70,00 | -- | 61,00 | -- | 61,22 |
| | Almería | Redondo | I | 57-100mm | 28,00 | 46,00 | 35,50 | 41,50 | 40,50 | 65,00 | -- | 44,75 |
| | Granada | Redondo | I | 57-100mm | 55,00 | 51,00 | 52,00 | 51,00 | 45,00 | 53,00 | -- | 52,52 |
| Murcia | Redondo | I | 57-100mm | 52,00 | 51,00 | 50,00 | 50,00 | 50,00 | -- | -- | 50,66 | |

I-5 b FRUTAS Y HORTALIZAS
PRECIOS DE PRODUCTOS NACIONALES
Mercados representativos de producción

Referencia: Reglamento Delegado (UE) 2017/891 de la Comisión, de 13 de marzo (DOUE de 25 de mayo). Art. 55 y Anexo VI

Precios a la salida del centro de acondicionamiento de productos seleccionados, embalados y, en su caso, en palés (€/100kg peso neto)

HORTALIZAS

| PRODUCTO | MERCADO | VARIEDAD O TIPO | CAT. | CALIBRE | PRECIO MEDIO PONDERADO SEMANAL NACIONAL Semana 24 - 2018: 11/06 - 17/06 |
|------------------------------|---------|------------------------------|------|------------------|--|
| AJO | ESPAÑA | Blanco | - | 50-60 mm | 180,00 |
| | ESPAÑA | Morado | - | 45-55 mm | 191,69 |
| | ESPAÑA | Primavera | - | 50-60 mm | 150,30 |
| BERENJENA | ESPAÑA | Todos los tipos y variedades | - | 40+/70+ | 24,95 |
| CALABACÍN | ESPAÑA | Todas las variedades | - | 14-21 | 23,84 |
| CEBOLLA | ESPAÑA | Todos los tipos y variedades | - | 40-80 | 37,32 |
| CHAMPIÑÓN (SETAS CULTIVADAS) | ESPAÑA | Cerrado | - | Medio (30-65 mm) | 207,78 |
| COLIFLOR | ESPAÑA | Todos los tipos y variedades | - | 16-20 cm | 66,94 |
| ESPÁRRAGO | ESPAÑA | Todos los tipos y variedades | - | 10-16/16+ mm | 392,48 |
| JUDÍA (VERDE) | ESPAÑA | Todos los tipos y variedades | - | - | 139,67 |
| LECHUGA | ESPAÑA | Todos los tipos y variedades | I | 400 g o superior | 64,59 |
| MELÓN | ESPAÑA | Todos los tipos y variedades | - | - | 63,42 |
| PEPINO | ESPAÑA | Variedades lisas | - | 350-500 g | 35,04 |
| PIMIENTO DULCE | ESPAÑA | Todos los tipos y variedades | I | 40 mm o superior | 99,69 |
| SANDÍA | ESPAÑA | Todos los tipos y variedades | - | - | 35,69 |
| TOMATE | ESPAÑA | "Cereza" | I | 57-100 mm | 110,20 |
| | ESPAÑA | Racimo | I | - | 61,22 |
| | ESPAÑA | Redondo | I | - | 46,71 |

| |
|---|
| I-6 PRECIOS EN MERCADOS REPRESENTATIVOS VACUNO Y OVINO |
|---|

A) BOVINO

1.- PRECIO MEDIO NACIONAL DE LAS CANALES DE BOVINO PESADO PROCEDENTES DE MATADEROS, SEGÚN MODELO DE CLASIFICACIÓN (R/CE) No 1308/2013. Annex IV. A).

(Commission Regulation - R 2017/1185 Art. 11 - Annex I.6) . Euro/100 kg canal

| CATEGORÍA | CLASE DE CONFORMACION Y DE ESTADO DE ENGRASAMIENTO | Semana 04-10/06 2018 | Semana 11-17/06 2018 | Variación € |
|--|--|----------------------------|----------------------------|----------------|
| Categoría A: Canales de machos jóvenes sin castrar de más de un año y menos de dos años | Muy buena y poco cubierta (U-2) | 408,28 | 409,46 | 1,18 |
| | Muy buena y cubierta (U-3) | 405,03 | 407,33 | 2,30 |
| | Precio medio ponderado Categoría U | 406,53 | 408,32 | 1,78 |
| | Buena y poco cubierta (R-2) | 384,64 | 390,03 | 5,39 |
| | Buena y cubierta (R-3) | 386,28 | 388,66 | 2,38 |
| | Precio medio ponderado Categoría R | 385,40 | 389,39 | 3,98 |
| | Menos buena y poco cubierta (O-2) | 340,61 | 355,23 | 14,62 |
| Menos buena y cubierta (O-3) | 356,18 | 352,73 | -3,46 | |
| Precio medio ponderado Categoría O | 345,91 | 354,38 | 8,47 | |
| Categoría D: Canales de hembras que hayan parido | Mediocre y poco cubierta (P-2) | 217,77 | 215,56 | -2,21 |
| | Mediocre y cubierta (P-3) | 236,48 | 225,22 | -11,26 |
| | Precio medio ponderado Categoría P | 219,01 | 216,20 | -2,81 |
| | Buena y cubierta (R-3) | 273,90 | 269,23 | -4,68 |
| | Buena y grasa (R-4) | 312,65 | 318,92 | 6,27 |
| | Precio medio ponderado Categoría R | 286,92 | 285,92 | -1,00 |
| | Menos buena y poco cubierta (O-2) | 235,84 | 236,67 | 0,83 |
| | Menos buena y cubierta (O-3) | 242,43 | 244,25 | 1,83 |
| Menos buena y grasa (O-4) | 275,64 | 276,52 | 0,88 | |
| Precio medio ponderado Categoría O | 243,00 | 244,33 | 1,33 | |
| Categoría E: Canales de otras hembras (de 12 meses ó más) | Muy buena y poco cubierta (U-2) | 418,42 | 413,74 | -4,67 |
| | Muy buena y cubierta (U-3) | 407,94 | 409,80 | 1,86 |
| | Precio medio ponderado Categoría U | 409,80 | 410,50 | 0,70 |
| | Buena y poco cubierta (R-2) | 395,20 | 398,57 | 3,38 |
| | Buena y cubierta (R-3) | 394,06 | 395,13 | 1,07 |
| | Buena y grasa (R-4) | 369,14 | 380,53 | 11,39 |
| | Precio medio ponderado Categoría R | 392,25 | 394,29 | 2,04 |
| | Menos buena y poco cubierta (O-2) | 331,64 | 328,93 | -2,71 |
| Menos buena y cubierta (O-3) | 346,24 | 344,54 | -1,70 | |
| Menos buena y grasa (O-4) | 356,00 | 371,00 | 15,00 | |
| Precio medio ponderado Categoría O | 343,68 | 341,98 | -1,70 | |
| Categoría Z: Canales de animales desde 8 a menos de 12 meses | Muy buena y poco cubierta (U-2) | 419,00 | 419,78 | 0,78 |
| | Muy buena y cubierta (U-3) | 409,06 | 409,96 | 0,90 |
| | Precio medio ponderado Categoría U | 413,74 | 414,58 | 0,84 |
| | Buena y poco cubierta (R-2) | 397,95 | 402,54 | 4,59 |
| | Buena y cubierta (R-3) | 397,34 | 399,11 | 1,77 |
| | Precio medio ponderado Categoría R | 397,50 | 400,03 | 2,53 |
| | Menos buena y poco cubierta (O-2) | 361,09 | 346,69 | -14,40 |
| Menos buena y cubierta (O-3) | 335,40 | 347,46 | 12,07 | |
| Precio medio ponderado Categoría O | 350,37 | 347,01 | -3,36 | |

I-6 PRECIOS MEDIOS NACIONALES EN MERCADOS REPRESENTATIVOS VACUNO Y OVINO**1.-PRECIO MEDIO NACIONAL DE DISTINTAS CATEGORÍAS DE BOVINO (Euro/100 kg)**

| BOVINO VIVO | Semana 04-10/06 2018 | Semana 11-17/06 2018 | Variación € |
|--------------------------------------|----------------------------|----------------------------|------------------------|
| Machos hasta 480 Kg. vivo | 232,62 | 232,62 | 0,00 |
| Machos de más de 480 kg. vivo | 211,48 | 211,48 | 0,00 |
| Hembras que hayan parido | 99,50 | 99,36 | -0,14 |
| Otras hembras de hasta 380 Kg. vivo | 229,04 | 229,26 | 0,21 |
| Otras hembras de más de 380 Kg. vivo | 215,04 | 217,20 | 2,16 |

2.-PRECIO MEDIO NACIONAL DE ANIMALES VIVOS DE LA ESPECIE BOVINA (Commission Regulation - R 2017/1185 Art. 11 - Annex I.6)

| OTROS BOVINOS | Semana 04-10/06 2018 | Semana 11-17/06 2018 | Variación € |
|--|----------------------------|----------------------------|------------------------|
| Terneros de ocho días a cuatro semanas | | | |
| tipo cruzado | 187,95 | 185,50 | -2,45 |
| tipo frisón/país | 135,54 | 144,50 | 8,96 |
| <i>Media ponderada nacional (Euro/Cabeza)</i> | 161,75 | 165,00 | 3,26 |
| Bovinos ligeros comprendidos entre seis y doce meses | | | |
| <i>Media ponderada nacional (Euro/100 kg Vivo)</i> | 275,16 | 275,15 | -0,01 |

B) CORDEROS**3.- PRECIOS MEDIOS NACIONALES DE LAS CANALES DE LA ESPECIES OVINA, SEGÚN MODELO DE CLASIFICACIÓN (R(CE) No 1308/2013. Annex IV. C) (Commission Regulation - R 2017/1185 Art. 11 - Annex I.6). Euro/100 kg Canal)**

| CORDEROS I y II | Semana 04-10/06 2018 | Semana 11-17/06 2018 | Variación € |
|----------------------------------|----------------------------|----------------------------|------------------------|
| Corderos I (12 a 13 kg/canal) | 556,85 | 556,85 | 0,00 |
| Corderos II (13,1 a 16 kg/canal) | 510,75 | 510,74 | -0,00 |
| <i>Media ponderada</i> | 533,80 | 533,80 | 0,00 |

4.-PRECIOS MEDIOS NACIONALES DE LAS CANALES DE CORDERO EN MERCADOS REPRESENTATIVOS (R(CE) No 1308/2013. Annex IV. B) (Commission Regulation - R 2017/1185 Art. 11 - Annex I.6). Euro/100 Kg.)

| MERCADO REPRESENTATIVO Cordero 9-19 kg | Semana 04-10/06 2018 | Semana 11-17/06 2018 | Variación € |
|---|----------------------------|----------------------------|------------------------|
| Barcelona | 620,92 | 620,92 | 0,00 |
| Madrid | 630,08 | 630,08 | 0,00 |
| Valencia | 689,36 | 689,38 | 0,02 |
| Albacete | 544,77 | 544,77 | 0,00 |
| Extremadura | 535,04 | 535,04 | 0,00 |
| Segovia | 541,57 | 541,57 | 0,00 |
| Toledo | 543,62 | 543,62 | 0,00 |
| Zaragoza | 569,33 | 569,33 | 0,00 |
| <i>Media ponderada</i> | 553,53 | 553,53 | 0,00 |

PRECIOS MEDIOS NACIONALES EN MERCADOS REPRESENTATIVOS - PRODUCTOS**D-1) PRECIOS MEDIOS NACIONALES DE LAS CANALES DE LA ESPECIE PORCINA, SEGÚN MODELO DE CLASIFICACIÓN (R(CE) No 1308/2013. Annex IV. B). (Commission Regulation - R 2017/1185 Art. 11 - Annex I.6)**

Euro/100 kg Canal

| | Clase S | | | Clase E | | | Clase U | | |
|------------------------------|----------------------------|----------------------------|----------------|----------------------------|----------------------------|----------------|----------------------------|----------------------------|----------------|
| | Semana 04-10/06 2018 | Semana 11-17/06 2018 | Variación € | Semana 04-10/06 2018 | Semana 11-17/06 2018 | Variación € | Semana 04-10/06 2018 | Semana 11-17/06 2018 | Variación € |
| PRECIO MEDIO NACIONAL | 151,08 | 152,46 | 1,38 | 145,52 | 147,26 | 1,74 | 151,08 | 153,30 | 2,22 |

| | Clase R | | | Clase O | | | Clase P | | |
|------------------------------|----------------------------|----------------------------|----------------|----------------------------|----------------------------|----------------|----------------------------|----------------------------|----------------|
| | Semana 04-10/06 2018 | Semana 11-17/06 2018 | Variación € | Semana 04-10/06 2018 | Semana 11-17/06 2018 | Variación € | Semana 04-10/06 2018 | Semana 11-17/06 2018 | Variación € |
| PRECIO MEDIO NACIONAL | 152,18 | 154,07 | 1,88 | 148,79 | 151,36 | 2,57 | 139,17 | 143,26 | 4,09 |

D-2)-PRECIOS EN DISTINTOS CENTROS DE COTIACIÓN DE PORCINO CEBADO

Euros/kg vivo

| MERCADO REPRESENTATIVO | SELECTO | | | NORMAL | | | GRASO | | |
|------------------------|----------------------------|----------------------------|----------------|----------------------------|----------------------------|----------------|----------------------------|----------------------------|----------------|
| | Semana 04-10/06 2018 | Semana 11-17/06 2018 | Variación € | Semana 04-10/06 2018 | Semana 11-17/06 2018 | Variación € | Semana 04-10/06 2018 | Semana 11-17/06 2018 | Variación € |
| Albacete | -- | -- | -- | -- | -- | -- | -- | -- | -- |
| Barcelona | -- | -- | -- | 1,27 | 1,27 | 0,00 | 1,24 | 1,24 | 0,00 |
| Huesca | 1,21 | 1,23 | 0,02 | 1,19 | 1,21 | 0,02 | 1,17 | 1,19 | 0,02 |
| Lleida | 1,21 | 1,22 | 0,02 | 1,19 | 1,21 | 0,02 | 1,18 | 1,20 | 0,02 |
| Murcia | 1,25 | 1,27 | 0,02 | 1,24 | 1,26 | 0,02 | 1,23 | 1,25 | 0,02 |
| Pontevedra | 1,23 | 1,25 | 0,02 | 1,20 | 1,22 | 0,02 | 1,56 | 1,59 | 0,03 |
| Salamanca | 1,20 | 1,22 | 0,02 | 1,18 | 1,20 | 0,02 | 1,34 | 1,34 | 0,01 |
| Segovia | 1,22 | 1,23 | 0,01 | 1,21 | 1,22 | 0,01 | 1,36 | 1,36 | 0,00 |
| Zaragoza | 1,24 | 1,25 | 0,02 | 1,19 | 1,21 | 0,02 | 1,18 | 1,20 | 0,02 |

PRECIOS MEDIOS NACIONALES EN MERCADOS REPRESENTATIVOS - PRODUCTOS**E) - PORCINO PRECOZ
LECHONES, OTRAS CALIDADES.**

Euro/100 Kg vivo

| Cerdas de Desvieje | Semana 04-10/06 2018 | Semana 11-17/06 2018 | Variación € |
|--|----------------------------|----------------------------|------------------------|
| Cerdas de Desvieje | 53,90 | 54,38 | 0,48 |
| CERDOS CEBADOS | | | |
| Categoría U | 116,33 | 118,04 | 1,71 |
| LECHONES | | | |
| Lleida.Base 20kg de peso. | 175,00 | 175,00 | 0,00 |
| Segovia.Base 20kg de peso. | 217,50 | 217,50 | 0,00 |
| Media nacional. Calidad Normal. Base 20 kg de peso | 193,42 | 193,42 | 0,00 |

F) - TRONCO IBÉRICO

Euro/100 Kg vivo

| TOSTONES | Semana 04-10/06 2018 | Semana 11-17/06 2018 | Variación € |
|--------------------------------------|----------------------------|----------------------------|------------------------|
| De 5 a 9 kilos | 306,43 | 297,14 | -9,29 |
| De 9 a 12 kilos | 530,71 | 507,14 | -23,57 |
| LECHONES | | | |
| Lechón Ibérico Cruzado Base 23 kg | 450,79 | 429,14 | -21,65 |
| MARRANOS | | | |
| Marranos Ibéricos de 35 a 60 kg | 339,13 | 339,13 | 0,00 |
| PRIMALES | | | |
| Primals Ibéricos de 60 a 100 kg | -- | -- | -- |
| CERDO CEBADO | | | |
| Cerdo Cebado (Intensivo) | 211,77 | 210,45 | -1,32 |
| Cerdo Cebado de Campo (Extensivo) | 220,91 | 218,94 | -1,97 |
| Cerdo Cebado de Bellota 100% Ibérico | -- | -- | -- |
| DESVIEJE | | | |
| Reproductores de desvieje | 126,09 | 126,09 | 0,00 |
| REPRODUCTORES | | | |
| Reproductores >6 meses | 374,50 | 374,50 | 0,00 |
| CASTRONAS | | | |
| Castronas | 104,35 | 104,35 | 0,00 |

Denominaciones de acuerdo con la Norma de Calidad (RD 4/2014)

PRECIOS DE MERCADO. PAÍSES MIEMBROS UE

Semana 23 (del 4 al 10 de junio). Año 2018

1.- PRECIO MEDIO NACIONAL DE LAS CANALES DE BOVINO PESADO SEGÚN MODELO DE CLASIFICACIÓN (R(CE) No 1308/2013. Annex IV. A)
(Commission Regulation - R 2017/1185 Art. 11 - Annex I.6)
(Euros/100 kg)

| CATEGORIA | CLASE DE CONFORMACIÓN Y DE ESTADO DE ENGRASAMIENTO | Alemania (DE) | Irlanda (IE) | España (ES) | Francia (FR) | Italia (IT) | Polonia (PL) | Portugal (PT) | Reino Unido (UK) | UE-28 | % España / UE |
|---|--|---------------|--------------|--------------|--------------|--------------|--------------|---------------|------------------|--------------|---------------|
| Categoría A: Canales de machos jóvenes sin castrar de más de 12 y menos 24 meses | Muy buena y poco cubierta (U-2) | 390,4 | 414,9 | 408,3 | 408,0 | 403,1 | 337,8 | 404,4 | 420,8 | 398,1 | 2,6 |
| | Muy buena y cubierta (U-3) | 387,2 | 416,7 | 405,0 | 386,0 | 398,6 | 344,4 | 402,5 | 420,6 | 391,7 | 3,4 |
| | Buena y poco cubierta (R-2) | 385,6 | 405,5 | 384,6 | 375,0 | 379,7 | 335,9 | 380,8 | 408,7 | 375,1 | 2,5 |
| | Buena y cubierta (R-3) | 381,0 | 407,3 | 386,3 | 369,0 | 367,5 | 336,9 | 369,0 | 414,8 | 377,2 | 2,4 |
| | Menos buena y poco cubierta (O-2) | 355,4 | 385,4 | 340,6 | 327,0 | 329,4 | 328,9 | 349,7 | 371,1 | 344,7 | -1,2 |
| | Menos buena y cubierta (O-3) | 361,4 | 389,0 | 356,2 | 328,0 | 333,6 | 330,1 | 339,0 | 377,5 | 353,2 | 0,8 |
| | Categoría A | | 378,9 | 405,6 | 389,3 | 376,2 | 396,3 | 332,6 | 380,4 | 400,1 | 376,5 |
| Categoría D: Hembras paridas | Buena y cubierta (R-3) | 343,2 | 368,1 | 273,9 | 373,0 | 324,9 | 302,8 | 283,0 | 356,0 | 350,2 | -21,8 |
| | Buena y grasa (R-4) | 343,8 | 366,1 | 312,7 | 358,0 | 339,0 | 303,3 | 271,9 | 350,6 | 336,6 | -7,1 |
| | Menos buena y poco cubierta (O-2) | 316,9 | 338,4 | 235,8 | 328,0 | 273,8 | 284,1 | 243,0 | 319,7 | 285,2 | -17,3 |
| | Menos buena y cubierta (O-3) | 323,0 | 347,0 | 242,4 | 323,0 | 302,9 | 296,3 | 233,0 | 331,8 | 306,8 | -21,0 |
| | Menos buena y grasa (O-4) | 328,5 | 347,5 | 275,6 | 312,0 | 305,1 | 297,9 | 216,4 | 331,0 | 319,2 | -13,6 |
| | Mediocre y poco cubierta (P-2) | 265,3 | 313,5 | 217,8 | 272,0 | 256,3 | 252,6 | 210,1 | 284,8 | 258,0 | -15,6 |
| | Mediocre y cubierta (P-3) | 274,6 | 336,8 | 236,5 | 297,0 | 279,5 | 270,6 | 208,0 | 304,6 | 293,4 | -19,4 |
| Categoría D | | 313,3 | 342,9 | 248,0 | 325,7 | 275,6 | 285,2 | 225,7 | 321,5 | 302,2 | -17,9 |
| Categoría E: Hembras de más de 12 meses | Muy buena y poco cubierta (U-2) | 392,8 | 433,4 | 418,4 | 439,0 | 454,7 | 334,3 | 403,8 | 431,7 | 440,7 | -5,1 |
| | Muy buena y cubierta (U-3) | 385,1 | 437,9 | 407,9 | 441,0 | 465,5 | 332,2 | 399,8 | 436,5 | 428,1 | -4,7 |
| | Buena y poco cubierta (R-2) | 381,2 | 417,1 | 395,2 | 376,0 | 433,1 | 326,6 | 394,9 | 417,3 | 386,8 | 2,2 |
| | Buena y cubierta (R-3) | 378,0 | 423,7 | 394,1 | 389,0 | 428,6 | 327,3 | 383,2 | 427,8 | 393,5 | 0,1 |
| | Buena y grasa (R-4) | 372,4 | 423,2 | 369,1 | 367,0 | | 325,0 | 389,7 | 430,7 | 414,5 | -10,9 |
| | Menos buena y poco cubierta (O-2) | 314,4 | 393,3 | 331,6 | 308,0 | 288,8 | 309,6 | 363,3 | 386,5 | 318,6 | 4,1 |
| | Menos buena y cubierta (O-3) | 326,0 | 407,3 | 346,2 | 332,0 | 316,2 | 310,7 | 349,6 | 405,5 | 351,0 | -1,4 |
| | Menos buena y grasa (O-4) | 327,7 | 407,9 | 356,0 | 329,0 | 335,5 | 309,3 | | 417,4 | 393,1 | -9,4 |
| | Categoría E | | 362,5 | 419,4 | 397,3 | 402,5 | 453,3 | 316,9 | 382,1 | 424,5 | 397,2 |
| Categoría Z: Canales de machos y hembras de más de 8 y menos de 12 meses | Muy buena y poco cubierta (U-2) | | | 419,0 | | 487,1 | | 409,0 | | 434,9 | -3,7 |
| | Muy buena y cubierta (U-3) | | | 409,1 | | 400,3 | | 402,4 | | 407,9 | 0,3 |
| | Buena y poco cubierta (R-2) | | | 398,0 | | 429,1 | | 375,9 | | 396,5 | 0,4 |
| | Buena y cubierta (R-3) | | | 397,3 | | 392,1 | | 366,1 | 424,9 | 395,5 | 0,5 |
| | Menos buena y poco cubierta (O-2) | | | 361,1 | | 458,3 | 304,7 | 337,6 | 348,2 | 356,3 | 1,3 |
| | Menos buena y cubierta (O-3) | | | 335,4 | | 346,1 | 330,6 | 328,0 | 347,9 | 337,1 | -0,5 |
| | Categoría Z | | | 379,7 | | 459,3 | 311,9 | 352,7 | 359,1 | 377,4 | 0,6 |

https://ec.europa.eu/agriculture/market-observatory/meat/beef/weekly-carcase-prices_en

2.- PRECIO MEDIO NACIONAL DE ANIMALES VIVOS DE LA ESPECIE BOVINA
(Commission Regulation - R 2017/1185 Art. 11 - Annex I.6)

| CATEGORIA | Alemania (DE) | Irlanda (IE) | España (ES) | Francia (FR) | Italia (IT) | Polonia (PL) | Reino Unido (UK) | UE-28 | % España / UE |
|--|---------------|--------------|---------------|---------------|-------------|--------------|------------------|---------------|---------------|
| Bovinos de mas de 6 y menos de 12 meses (Euros/kg vivo) (Media ponderada Frison y Cruzado) | 1,95 | 2,38 | 2,75 | 2,78 | 2,95 | 2,19 | 2,18 | 2,43 | 13,40 |
| Terneros de 8 días a 4 semanas (Euros/cabeza): | | | | | | | | | |
| | . FRISON/PAIS | 143,55 | 169,42 | 135,54 | 126,00 | 157,68 | 160,74 | 73,98 | 137,31 |
| . CRUZADO | 198,50 | 215,65 | 187,95 | 263,00 | 287,40 | 234,02 | 275,60 | 244,81 | -23,23 |

https://ec.europa.eu/agriculture/market-observatory/meat/beef/weekly-live-prices_en

Semana 23 (del 4 al 10 de junio). Año 2018

B) OVINO

PRECIOS MEDIOS NACIONALES DE LAS CANALES DE LA ESPECIE OVINA, SEGÚN MODELO DE CLASIFICACIÓN (R(CE) No 1308/2013. Annex IV. C)
(Commission Regulation - R 2017/1185 Art. 11 - Annex I.6)
(EUROS\100 kg CANAL)

| CATEGORIA | Bélgica (BE) | Alemania (DE) | España (ES) | Francia (FR) | Irlanda (IE) | Italia (IT) | Holanda (NL) | Polonia (PL) | Portugal (PT) | Reino Unido (UK) | UE-28 | % España / UE |
|--------------------------------------|--------------|---------------|---------------|--------------|--------------|-------------|--------------|--------------|---------------|------------------|---------------|---------------|
| Canales de Corderos Pesados (>13 kg) | 601,30 | 608,81 | 510,75 | 627,00 | 529,13 | 473,00 | 636,82 | 368,07 | | 619,29 | 592,66 | -13,82 |
| Canales de Corderos Ligeros (<13 kg) | | | 556,85 | | | 481,00 | | 415,56 | 530,00 | | 502,83 | 10,74 |

| CATEGORIA | Bulgaria (BG) | Estonia (EE) | Grecia (EL) | Croacia (HR) | Letonia (LV) | Hungría (HU) | Rumanía (RO) | Eslovenia (SI) | Eslovaquia (SK) | UE-28 | % Croacia/UE |
|--------------------------------------|---------------|--------------|-------------|---------------|--------------|--------------|--------------|----------------|-----------------|---------------|--------------|
| Canales de Corderos Pesados (>13 kg) | | c | | 589,09 | 337,64 | | 229,76 | | | 592,66 | -0,60 |
| Canales de Corderos Ligeros (<13 kg) | 624,55 | (*) | (*) | 537,71 | 380,53 | 508,23 | 356,23 | 523,00 | (*) | 502,83 | 6,94 |

(*) Data unavailable

c Confidential

https://ec.europa.eu/agriculture/sheep-goats/presentations_en

C) PORCINO

PRECIOS MEDIOS NACIONALES DE LAS CANALES DE LA ESPECIE PORCINA, SEGÚN MODELO DE CLASIFICACIÓN (R(CE) No 1308/2013. Annex IV. B)
(Commission Regulation - R 2017/1185 Art. 11 - Annex I.6)
(EUROS\100 kg CANAL)

| CATEGORIA | Bélgica (BE) | Alemania (DE) | España (ES) | Francia (FR) | Irlanda (IE) | Italia (IT) | Holanda (NL) | Polonia (PL) | Portugal (PT) | Reino Unido (UK) | UE-28 | % España / UE |
|---------------------------------|--------------|---------------|---------------|--------------|--------------|-------------|--------------|--------------|---------------|------------------|---------------|---------------|
| Porcino. Clase S (>60% magro) | 129,40 | 152,71 | 151,08 | 138,00 | (*) | | 131,82 | 146,33 | 170,00 | 172,05 | 147,64 | 2,33 |
| Porcino. Clase E (60-55% magro) | 119,40 | 149,48 | 145,52 | 130,00 | (*) | (*) | 130,68 | 143,61 | 171,00 | 168,49 | 145,16 | 0,25 |
| Porcino. Clase R (50-45% magro) | | 122,90 | 152,18 | | | 180,28 | | | | 168,99 | 159,48 | -4,58 |
| Lechones (Euros/unidad) | 40,00 | 50,00 | 38,68 | 30,60 | | 91,60 | 32,50 | 42,02 | 41,00 | 61,49 | 45,04 | -14,11 |

(*) Data unavailable

https://ec.europa.eu/agriculture/market-observatory/meat/pigmeat/statistics_en

D) POLLOS Y HUEVOS

PRECIO MEDIO NACIONAL DE CANALES DE POLLOS (65% RENDIMIENTO), Y DE HUEVOS (MEDIA DE LAS CLASES L Y M)
(Commission Regulation - R 2017/1185 Art. 11 - Annex I.8 (Eggs) y Annex I.9 (chicken))

| CATEGORIA | Bélgica (BE) | Alemania (DE) | España (ES) | Francia (FR) | Irlanda (IE) | Italia (IT) | Holanda (NL) | Polonia (PL) | Portugal (PT) | Reino Unido (UK) | UE-28 | % España / UE |
|--|--------------|---------------|---------------|--------------|--------------|-------------|--------------|--------------|---------------|------------------|---------------|---------------|
| Pollos. 65% de rendimiento (Euros/100kg canal) | 177,00 | 274,00 | 165,84 | 230,00 | 97,12 | 212,50 | c | 137,78 | 173,00 | (*) | 188,92 | -12,22 |
| Huevos. Media Clases L y M (Euros/100 kg) | 90,41 | 107,99 | 88,13 | 107,12 | 150,46 | 179,76 | 88,00 | (*) | 116,40 | (*) | 118,60 | -25,69 |

(*) Data unavailable

c Confidential

https://ec.europa.eu/agriculture/poultry/presentations_en
https://ec.europa.eu/agriculture/eggs/presentations_en



GOBIERNO
DE ESPAÑA

MINISTERIO
DE AGRICULTURA, PESCA
Y ALIMENTACIÓN