



21 de agosto 2013

Índice:

1. Precios Medios Nacionales, comentarios y gráficos

2. Precios en Mercados Representativos UE

- 2.1 Cereales
- 2.2 Vinos de mesa
- 2.3 Aceites y Semillas
- 2.4 Frutas y Hortalizas
- 2.5 Vacuno
- 2.6 Ovino
- 2.7 Porcino



GOBIERNO
DE ESPAÑA

MINISTERIO
DE AGRICULTURA, ALIMENTACIÓN
Y MEDIO AMBIENTE

SECRETARÍA GENERAL TÉCNICA

Subdirección General de Estadística

sgestadi@magrama.es

<http://www.magrama.gob.es/es/estadistica/temas/default.aspx>

Publicación elaborada por la
Secretaría General Técnica
Subdirección General de Estadística



MINISTERIO DE AGRICULTURA, ALIMENTACIÓN Y MEDIO AMBIENTE

Edita

© Ministerio de Agricultura, Alimentación y Medio Ambiente
Secretaría General Técnica
Centro de Publicaciones
Catálogo de Publicaciones de la Administración General del Estado:
<http://publicacionesoficiales.boe.es/>

N.I.P.O.: 280-13-009-3

Se permite la utilización, copia o reproducción de los datos de este Boletín siempre que se cite expresamente su procedencia

CEREALES (▼): Descenso de los precios de los cereales grano; trigo blando panificable (-3,19%), cebada pienso (2,85%) y maíz grano (-2,60%).

VINO DE MESA (=): Se mantiene estable el vino de mesa blanco y desciende ligeramente el vino de mesa tinto (-0,64%).

ACEITES VEGETALES (=): Ligera subida del aceite de oliva virgen (0,31%) y descenso del lampante (-0,29%), orujo crudo (-0,50%) y refinado de girasol (-0,71%).

CITRICOS (=): Estabilidad de cotizaciones en limón.

FRUTAS DE HUESO (▲): Mercado al alza en fruta de hueso, especialmente en melocotón (9,78%) y en menor medida en ciruela (0,88%).

HORTALIZAS: Avances en judía verde plana (2,86%) y de manera acusada en pimiento verde italiano (14,21%). Estabilidad en lechuga romana y retrocesos en melón Piel de Sapo (-21,92%), tomate liso (-2,78%) y sandía con pepitas (-1,82%). Cotizaciones similares a las de la semana anterior en patata (0,40%).

VACUNO (▲): Subida del precio de la carne de vacuno, especialmente en las canales de añojo (1,58%). El precio de las canales de ternera se mantiene estable (0,08%). El precio de los animales destinados a vida también se repite (0,10%).

CORDERO (=): Sin apenas variación en las cotizaciones de las canales de cordero (cordero 9-19 kilos, 0,08% y cordero 12-16 kilos, (-0,03%)).

PORCINO (▲): La canal de porcino de capa blanca de mayor calidad incrementa sus cotizaciones un 0,87%, mientras que el resto de canales mantienen precios estables. Repetición en el precio del lechón base 20 kg.

POLLOS (=): Sin variación.

HUEVOS (▼): Caída de 4 céntimos por docena en cada una de las Clases de huevos que se siguen en este informe, lo que supone una variación del (-6,25%) en los huevos de la Clase M y del (-5,56%) en los de la Clase L.

CONEJO (=): Sin apenas variación (-0,05%).

LÁCTEOS (▲): El precio del suero de leche en polvo sube el 0,62%.

PRODUCTOS AGRARIOS (especificaciones)		Semana 32 05-11/08 2013	Semana 33 12-18/08 2013	Variación semanal euros	Variación semanal %
AGRICOLAS					
(1)	Trigo blando panificable (€/t)	207,50	200,88	-6,62	-3,19
(1)	Cebada pienso (€/t)	175,26	170,26	-5,00	-2,85
(1)	Maíz grano (€/t)	222,91	217,11	-5,80	-2,60
(1)	Alfalfa (€/t)	190,29	190,59	0,30	0,16
(2)	Vino blanco sin indicación geográfica (€/hgdo)	4,73	4,73	0,00	0,00
(2)	Vino tinto sin indicación geográfica (€/hgdo, 12p. color)	4,66	4,63	-0,03	-0,64
(3)	Aceite de oliva virgen de 0,8 a 2° (€/100 kg)	240,09	240,83	0,74	0,31
(3)	Aceite de oliva lampante, más de 2° (€/100 kg)	230,37	229,70	-0,67	-0,29
(3)	Aceite de orujo crudo (€/100 kg)	120,09	119,49	-0,60	-0,50
(3)	Aceite girasol refinado (€/100 kg)	94,39	93,72	-0,67	-0,71
(4)	Limón(€/100kg)	31,10	31,10	0,00	0,00
(4)	Ciruela (€/100 kg)	59,33	59,86	0,52	0,88
(4)	Melocotón (€/100 kg)	48,88	53,66	4,78	9,78
(4)	Judía verde tipo plana (€/100 kg)	127,10	130,74	3,64	2,86
(4)	Lechuga Romana (€/100 kg)	35,97	35,97	0,00	0,00
(4)	Melón Piel de Sapo (€/100 kg)	30,00	23,42	-6,58	-21,92
(4)	Pimiento verde tipo italiano (€/100 kg)	50,73	57,94	7,21	14,21
(4)	Sandía con pepitas (€/100 kg)	16,94	16,64	-0,31	-1,82
(4)	Tomate liso (€/100 kg)	40,80	39,67	-1,13	-2,78
(4)	Patata (€/100 kg)	48,68	48,88	0,19	0,40
GANADEROS					
(5)	Ternera, conjunto clases (€/100 kg canal)	396,68	396,99	0,31	0,08
(5)	Añojo, buena conformación (€/100 kg canal)	370,84	376,70	5,86	1,58
(5)	Bovino vivo, conjunto categorías (€/100 kg vivo)	207,68	207,88	0,20	0,10
(5)	Corderos 9-19 kilos (€/100 kg canal)	626,08	626,56	0,48	0,08
(5)	Corderos 12-16 kilos (€/100 kg canal)	574,64	574,49	-0,15	-0,03
(5)	Porcino 60-55% magro (€/100 kg canal)	211,00	212,84	1,84	0,87
(5)	Porcino 50-55% magro (€/100 kg canal)	201,54	201,43	-0,11	-0,05
(5)	Porcino <50% magro (€/100 kg canal)	203,74	203,95	0,21	0,10
(5)	Lechón 20 kg (€/unidad)	38,91	38,91	0,00	0,00
(6)	Pollo, media de canales del 83% y 65% rdto. (€/100 kg canal)	194,24	194,24	0,00	0,00
(7)	Huevos - Clase L (€/docena)	0,72	0,68	-0,04	-5,56
(7)	Huevos - Clase M (€/docena)	0,64	0,60	-0,04	-6,25
(8)	Conejo 1,8-2,2 kilo, vivo (€/100 kg)	191,29	191,20	-0,09	-0,05
(10)	Suero de leche en polvo (€/100kg)	100,18	100,80	0,62	0,62
(9)	Leche de vaca (€/100 litros): Fuente FEGA	Precio junio 2013: 33,90 €/100 litros			

Posición comercial: (1) Entrada industria ; (2) Salida bodega; (3) Salida almazara; (4) Granel; s/árbol, finca,almacén agricultor,alhóndiga,lonja; (5) Entrada matadero; (6) Salida muelle matadero; (7) Salida muelle centro de embalaje; (8) Salida granja; (9) Precio pagado al ganadero (10) Precio franco fábrica sin impuestos ni costes

PRECIOS MEDIOS NACIONALES

■ antepenúltima campaña
■ penúltima campaña
■ campaña actual

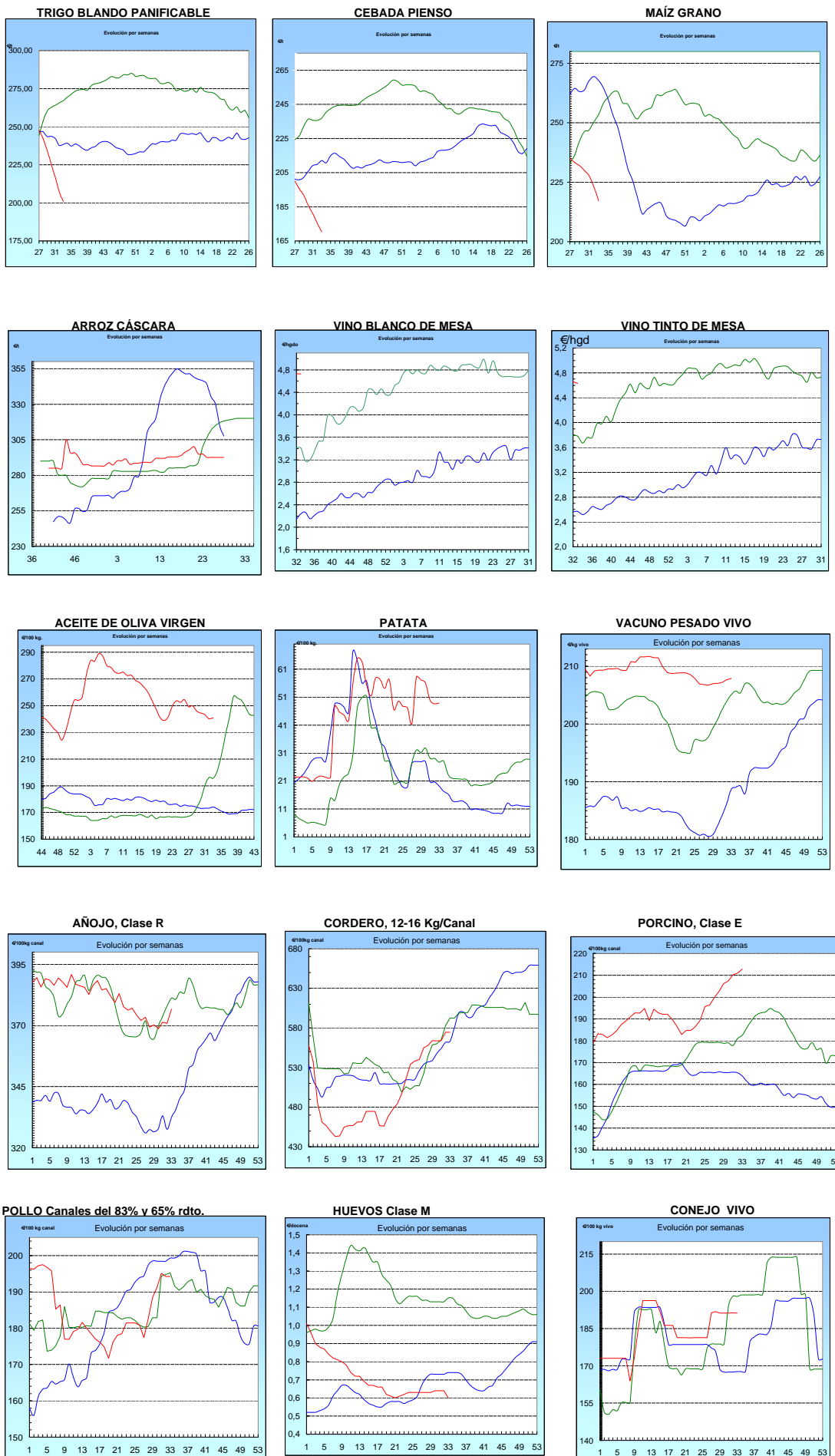

I-2 PRECIOS EN MERCADOS REPRESENTATIVOS - CEREAL

Precios en Euro/Tonelada

REGLAMENTO (UE) N° 1272/2009 DE LA COMISION. Artículo 56, apartado 3.

Precios de comercio al por mayor. Mercancía nacional y/o importada, sobre vehículo en posición almacén

PRODUCTO	MERCADO REPRESENTATIVO	Semana 05-11/08 2013	Semana 12-18/08 2013	Variación
Trigo Blando Panificable	Álava	180,00	180,00	0,00
	Albacete	182,00	182,00	0,00
	Ávila	180,00	175,00	-5,00
	Badajoz	198,00	188,00	-10,00
	Barcelona	205,00	190,00	-15,00
	Burgos	179,92	178,00	-1,92
	Cádiz	220,00	220,00	0,00
	Ciudad Real	188,00	188,00	0,00
	La Coruña	198,00	196,00	-2,00
	Cuenca	182,00	182,00	0,00
	Gerona	205,00	190,00	-15,00
	Guadalajara	180,00	180,00	0,00
	Huesca	184,00	183,00	-1,00
	León	180,00	176,00	-4,00
	Lérida	189,00	185,00	-4,00
	La Rioja	180,00	175,00	-5,00
	Madrid	180,00	180,00	0,00
	Navarra	180,00	180,00	0,00
	Orense	188,00	188,00	0,00
	Palencia	180,00	183,00	3,00
	Pontevedra	188,00	196,00	8,00
	Salamanca	182,80	178,00	-4,80
	Segovia	173,00	172,00	-1,00
	Sevilla	220,00	220,00	0,00
	Soria	180,00	182,00	2,00
	Tarragona	185,00	183,00	-2,00
	Teruel	200,00	200,00	0,00
	Toledo	188,00	183,00	-5,00
	Valladolid	175,80	175,60	-0,20
	Zamora	181,00	175,90	-5,10
Zaragoza	200,00	200,00	0,00	
Trigo Duro	Burgos	180,00	176,00	-4,00
	Cádiz	232,00	232,00	0,00
	Córdoba	243,00	243,00	0,00
	Málaga	--	240,00	--
	Sevilla	--	232,00	--
	Zamora	215,00	213,00	-2,00
	Zaragoza	238,00	238,00	0,00

I-2 PRECIOS EN MERCADOS REPRESENTATIVOS - CEREAL

Precios en Euro/Tonelada

REGLAMENTO (UE) N° 1272/2009 DE LA COMISION. Artículo 56, apartado 3.

Precios de comercio al por mayor. Mercancía nacional y/o importada, sobre vehículo en posición almacén

PRODUCTO	MERCADO REPRESENTATIVO	Semana 05-11/08 2013	Semana 12-18/08 2013	Variación
Cebada Pienso	Albacete	162,00	162,00	0,00
	Ávila	171,00	162,00	-9,00
	Badajoz	181,00	176,00	-5,00
	Barcelona	175,00	174,00	-1,00
	Burgos	168,33	168,00	-0,33
	Ciudad Real	170,00	168,00	-2,00
	La Coruña	195,00	192,00	-3,00
	Cuenca	162,00	162,00	0,00
	Gerona	175,00	174,00	-1,00
	Granada	188,00	183,00	-5,00
	Guadalajara	170,00	168,00	-2,00
	Huelva	183,00	178,00	-5,00
	Huesca	166,20	163,80	-2,40
	León	176,00	175,00	-1,00
	Lérida	170,00	168,00	-2,00
	Madrid	170,00	168,00	-2,00
	Murcia	176,00	176,00	0,00
	Navarra	165,00	165,00	0,00
	Palencia	170,00	168,00	-2,00
	Salamanca	172,60	165,40	-7,20
	Segovia	174,00	163,00	-11,00
	Sevilla	183,00	175,00	-8,00
	Soria	160,00	161,00	1,00
Teruel	162,00	162,00	0,00	
Toledo	173,00	170,00	-3,00	
Valladolid	165,40	164,40	-1,00	
Zamora	176,00	175,00	-1,00	
Zaragoza	165,00	165,00	0,00	
Cebada Malta	Navarra	174,00	174,00	0,00
	Teruel	180,00	180,00	0,00
	Zaragoza	180,00	180,00	0,00

I-2 PRECIOS EN MERCADOS REPRESENTATIVOS - CEREAL

Precios en Euro/Tonelada

REGLAMENTO (UE) N° 1272/2009 DE LA COMISION. Artículo 56, apartado 3.

Maíz grano, precios de comercio al por mayor. Mercancia nacional y/o importada, sobre vehículo en almacén
 Arroz cáscara, arroz blanco precios salida almacén agricultor

PRODUCTO	MERCADO REPRESENTATIVO	Semana 05-11/08 2013	Semana 12-18/08 2013	Variación
Maiz Grano	Albacete	220,00	214,00	-6,00
	Badajoz	241,00	235,00	-6,00
	Barcelona	225,00	222,00	-3,00
	Cáceres	241,00	235,00	-6,00
	Cádiz	230,00	216,00	-14,00
	Ciudad Real	225,00	220,00	-5,00
	La Coruña	218,00	214,00	-4,00
	Cuenca	220,00	214,00	-6,00
	Gerona	225,00	222,00	-3,00
	Guadalajara	220,00	218,00	-2,00
	Huelva	230,00	216,00	-14,00
	Huesca	221,20	218,00	-3,20
	León	217,00	210,00	-7,00
	Lérida	224,00	213,00	-11,00
	La Rioja	218,00	225,00	7,00
	Madrid	220,00	218,00	-2,00
	Murcia	208,00	208,00	0,00
	Navarra	215,00	215,00	0,00
	Pontevedra	218,00	214,00	-4,00
	Salamanca	224,20	213,80	-10,40
Sevilla	240,00	220,00	-20,00	
Tarragona	216,00	212,00	-4,00	
Teruel	220,00	220,00	0,00	
Toledo	227,00	223,00	-4,00	
Valladolid	205,20	204,40	-0,80	
Zamora	217,00	210,00	-7,00	
Zaragoza	225,00	225,00	0,00	
Arroz Blanco Extra	Tarragona	580,00	580,00	0,00
	Valencia	540,00	540,00	0,00

**I-3 PRECIOS EN MERCADOS REPRESENTATIVOS
VINOS BLANCO Y TINTO SIN INDICACION GEOGRAFICA
Reglamentos UE N° 1234/2007, 479/2008 y 144/2013**

**En €/hgdo, salida bodega, a granel, pago al contado sin I.V.A.
Precio de vino tinto referido al producto de 12 puntos de color**

PRODUCTO	MERCADO REPRESENTATIVO	Semana 5-11/08 2013	Semana 12-18/08 2013	Variación €
VINO BLANCO	Albacete	5,26	5,19	-0,07
	Badajoz	5,31	5,31	0,00
	Ciudad Real	4,76	4,76	0,00
	Cuenca	4,60	4,60	0,00
	Toledo	4,40	4,40	0,00
VINO TINTO	Albacete	5,17	5,04	-0,13
	Ciudad Real	5,26	5,26	0,00
	Cuenca	4,82	4,82	0,00
	Murcia	5,38	5,38	0,00
	Toledo	4,39	4,39	0,00
	Valencia	3,22	3,22	0,00

I-4 PRECIOS EN MERCADOS REPRESENTATIVOS DE ACEITES

Aceites. Precios sobre almazara, en €/100 kg, sin I.V.A.Rgtos C.E. 865/04 y 826/08

Semilla de girasol. Precios en centros de demanda, en €/100 kg, sin I.V.A. Rgto C.E.E. 3405/93

PRODUCTO Y ESPECIFICACIONES	MERCADO REPRESENTATIVO	Semana 5-11/08 2013	Semana 12-18/08 2013	Variación €
ACEITE DE OLIVA VIRGEN EXTRA Menos de 0,8°	Badajoz	270,50	264,50	-6,00
	Ciudad Real	266,00	263,00	-3,00
	Córdoba	267,45	261,40	-6,05
	Granada	262,50	262,70	0,20
	Jaén	268,00	258,30	-9,70
	Málaga	265,00	264,00	-1,00
	Sevilla	270,60	264,00	-6,60
	Tarragona Toledo	258,44 268,00	258,44 265,00	0,00 -3,00
ACEITE DE OLIVA VIRGEN De 0,8° a 2°	Badajoz	246,40	249,40	3,00
	Córdoba	240,40	238,90	-1,50
	Granada	240,00	243,00	3,00
	Jaén	244,37	240,40	-3,97
	Sevilla	248,00	246,00	-2,00
	Cadiz	245,00	239,00	-6,00
	Tarragona	246,42	246,42	0,00
	Toledo	243,00	240,00	-3,00
ACEITE DE OLIVA LAMPANTE Más de 2°	Córdoba	231,10	231,70	0,60
	Granada	228,00	227,50	-0,50
	Jaén	234,42	229,60	-4,82
	Málaga	233,00	225,10	-7,90
	Sevilla	235,00	228,00	-7,00
	Tarragona	222,38	222,38	0,00
	Badajoz	231,40	228,40	-3,00
	ACEITE DE OLIVA REFINADO	Córdoba	238,90	238,90
Jaén		248,22	238,90	-9,32
Tarragona		240,41	238,90	-1,50
ACEITE DE ORUJO CRUDO	Córdoba	120,48	121,08	0,60
	Jaén	125,01	120,20	-4,81
	Tarragona	120,20	117,20	-3,01
ACEITE DE ORUJO REFINADO	Córdoba	162,00	162,00	0,00
	Jaén	165,88	163,40	-2,48
	Tarragona	162,27	159,27	-3,01
ACEITE DE GIRASOL REFINADO	Córdoba	95,18	92,17	-3,01
	Sevilla	97,00	97,00	0,00
	Tarragona	97,00	92,00	-5,00

I-5 PRECIOS EN MERCADOS REPRESENTATIVOS - FRUTAS Y HORTALIZAS
PRECIOS DE PRODUCTOS NACIONALES

Mercados representativos de producción

Rgtos. CE 1234/2007 y 543/2011

En €/100 kg, a salida agrupación de productores, envasado, sin I.V.A., incluyendo el precio del envase.

CITRICOS

PRODUCTO	MERCADO	VARIEDAD O TIPO	CAT.	CALIBRE mm.	DIA/MES				
					12/8	13/8	14/8	15/8	16/8
LIMON	Murcia	Verna	I	3-4	100,00	100,00	100,00	-	100,00

FRUTAS DE PEPITA

PRODUCTO	MERCADO	VARIEDAD O TIPO	CAT.	CALIBRE mm.	DIA/MES				
					12/8	13/8	14/8	15/8	16/8
MANZANA	Lleida	Golden Delicious	I	70-80	99,50	99,50	99,50	-	99,50
	Lleida	Golden Supreme	I	70-80	-	72,00	86,00	-	78,00
	Lleida	Mondial Gala	I	65-70	80,00	75,30	87,27	-	78,18
PERA	Lleida	Morettini	I	55-60	-	52,00	51,00	-	53,00
	Lleida	Limonera	I	60-65	81,61	76,69	78,01	79,00	74,56
	Lleida	Ercolini	I	<55	98,07	90,82	89,00	89,00	94,41
UVA DE MESA	Murcia	Apirenas Blancas	I	-	100,00	100,00	100,00	-	100,00
	Murcia	Apirenas Negras	I	-	195,00	195,00	195,00	-	195,00

FRUTAS DE HUESO

PRODUCTO	MERCADO	VARIEDAD O TIPO	CAT.	CALIBRE mm.	DIA/MES				
					12/8	13/8	14/8	15/8	16/8
ALBARICOQUE	Zaragoza	Conjunto variedades	I	45-50	126,24	126,24	126,24	-	139,86
CEREZA	Zaragoza	Conjunto variedades	I	22y+	187,07	187,07	187,07	-	-
CIRUELA	Murcia	Japonesa	I	40y+	115,00	115,00	115,00	-	115,00
MELOCOTÓN	Lleida	Pulpa amarilla	I	A/B	75,57	75,67	76,09	-	75,46
	Lleida	Pulpa blanca	I	A/B	-	86,00	86,00	-	81,00
	Lleida	Paraguay	I	61y+	81,00	79,86	78,42	-	79,34
	Murcia	Pulpa amarilla	I	A/B	85,00	85,00	85,00	-	85,00
	Murcia	Paraguay	I	61-73	115,00	115,00	115,00	-	115,00
	Zaragoza	Pulpa amarilla	I	A/B	79,16	79,16	79,16	-	73,72
NECTARINA	Lleida	Pulpa amarilla	I	A/B	80,87	80,36	80,08	-	78,26
	Lleida	Pulpa blanca	I	A/B	82,94	83,31	80,61	-	81,83
	Lleida	Platerina	I	A/B	103,00	105,00	102,00	-	94,00
	Zaragoza	Pulpa amarilla	I	A/B	-	82,83	83,06	-	78,03

I-5 PRECIOS EN MERCADOS REPRESENTATIVOS - FRUTAS Y HORTALIZAS

PRECIOS DE PRODUCTOS NACIONALES

Mercados representativos de producción

Rgtos. CE 1234/2007 y 543/2011

En €100 kg, a salida agrupación de productores, envasado, sin I.V.A, incluyendo el precio del envase.

HORTALIZAS

PRODUCTO	MERCADO	VARIEDAD O TIPO	CAT.	CALIBRE mm.	DIA/MES				
					12/8	13/8	14/8	15/8	16/8
CHAMPIÑÓN	La Rioja	Cerrado	I	30-65	145,81	145,25	145,28	-	145,68
LECHUGA	Almería	Iceberg	I	400g,y+	63,76	63,76	63,76	-	63,76
MELÓN	Murcia	Amarillo	I	-	63,00	63,00	63,00	-	63,00
	Murcia	Cantaloups	I	-	75,00	75,00	75,00	-	75,00
	Murcia	Galia	I	800-1.250 gr	68,00	68,00	68,00	-	68,00
PIMIENTO	Murcia	Cuadrado color (rojo y amarillo)	I	70y+	103,33	103,33	103,33	-	103,33
	Murcia	Cuadrado verde	I	70y+	95,00	95,00	95,00	-	95,00
SANDÍA	Murcia	Con pepitas	I	-	22,00	22,00	22,00	-	22,00
	Murcia	Sin pepitas	I	-	31,00	31,00	31,00	-	31,00
TOMATE	Murcia	Redondo	I	57-100	46,34	46,34	46,34	-	46,34

I-6 PRECIOS EN MERCADOS REPRESENTATIVOS VACUNO Y OVINO

A) BOVINO

**1.- PRECIO MEDIO NACIONAL (Euro/100 kg Canal) DE CANALES DE BOVINO PESADO
SEGÚN MODELO COMUNITARIO DE CLASIFICACIÓN R(CE) Nº 1249/2008.**

CATEGORÍA	CLASE DE CONFORMACIÓN Y DE ESTADO DE ENGRASAMIENTO	Semana 05-11/08 2013	Semana 12-18/08 2013	Variación
Categoría A: Canales de machos jóvenes sin castrar de más de un año y menos de dos años	Muy buena y poco cubierta (U-2)	391,15	397,14	5,99
	Muy buena y cubierta (U-3)	391,58	395,44	3,86
	Precio medio ponderado Categoría U	391,42	396,07	4,65
	Buena y poco cubierta (R-2)	369,77	373,77	3,99
	Buena y cubierta (R-3)	371,47	378,42	6,95
	Precio medio ponderado Categoría R	370,84	376,70	5,85
Categoría D: Canales de hembras que hayan parido	Mediocre y poco cubierta (P-2)	215,20	207,26	-7,93
	Mediocre y cubierta (P-3)	219,37	219,37	0,00
	Precio medio ponderado Categoría P	217,99	215,37	-2,62
	Buena y cubierta (R-3)	254,30	243,86	-10,44
	Buena y grasa (R-4)	278,25	290,08	11,84
	Precio medio ponderado Categoría R	260,29	255,42	-4,87
Categoría E: Canales de otras hembras	Muy buena y poco cubierta (U-2)	415,07	405,40	-9,67
	Muy buena y cubierta (U-3)	419,40	421,30	1,90
	Precio medio ponderado Categoría U	417,15	413,03	-4,12
	Buena y poco cubierta (R-2)	395,96	390,21	-5,75
	Buena y cubierta (R-3)	396,12	403,87	7,75
	Buena y grasa (R-4)	367,42	367,65	0,23
Precio medio ponderado Categoría R	393,74	393,59	-0,15	
Categoría O: Canales de hembras que no hayan parido	Menos buena y poco cubierta (O-2)	343,51	333,59	-9,92
	Menos buena y cubierta (O-3)	369,90	371,55	1,66
	Menos buena y grasa (O-4)	390,13	390,76	0,62
Precio medio ponderado Categoría O	356,46	351,82	-4,63	

I-6 PRECIOS EN MERCADOS REPRESENTATIVOS VACUNO Y OVINO**2.-PRECIO MEDIO NACIONAL DEL BOVINO (Euro/100 kg)**

BOVINO VIVO	Semana 05-11/08 2013	Semana 12-18/08 2013	Variación
Machos hasta 480 Kg. vivo	229,74	230,06	0,32
Machos de más de 480 kg. vivo	210,30	211,87	1,57
Hembras que hayan parido	116,67	111,81	-4,85
Otras hembras de hasta 380 Kg. vivo	238,34	238,39	0,04
Otras hembras de más de 380 Kg. vivo	228,17	230,69	2,52

3.-PRECIO MEDIO NACIONAL DE OTROS ANIMALES DE LA ESPECIE BOVINA (R(CE) N° 2273/2002).

OTROS BOVINOS	Semana 05-11/08 2013	Semana 12-18/08 2013	Variación
Terneros de ocho días a cuatro semanas			
tipo frisón/país	99,25	100,50	1,25
tipo cruzado	298,00	298,00	0,00
<i>Media ponderada nacional (Euro/Cabeza)</i>	198,63	199,25	0,63
Bovinos ligeros comprendidos entre seis y doce meses			
tipo frisón/país	194,78	194,78	0,00
tipo cruzado	278,64	278,64	0,00
<i>Media ponderada nacional (Euro/100 kg Vivo)</i>	249,28	249,28	0,00

B) CORDEROS**1.-PRECIOS MEDIOS NACIONALES DE CANALES DE OVINO FRESCAS O REFRIGERADAS R(CE) N° 315/2002
. Euro/100 Kg Canal**

CORDEROS I y II	Semana 05-11/08 2013	Semana 12-18/08 2013	Variación
Corderos I (12 a 13 kg/canal)	636,51	636,33	-0,19
Corderos II (13,1 a 16 kg/canal)	512,76	512,66	-0,10
<i>Media ponderada</i>	574,64	574,49	-0,14

2.-PRECIOS MEDIOS DE CANALES DE OVINO FRESCAS O REFRIGERADAS EN LOS MERCADOS NACIONALES REPRESENTATIVOS PARA LA C.E.

MERCADO REPRESENTATIVO Cordero 9-19 kg	Semana 05-11/08 2013	Semana 12-18/08 2013	Variación
Barcelona	630,42	629,90	-0,52
Madrid	664,01	664,01	0,00
(MERCAVALENCIA) Valencia	678,96	678,96	0,00
Albacete	596,75	595,75	-1,00
Extremadura	621,30	621,30	-0,01
Medina del Campo	626,59	626,60	0,01
Talavera de la Reina	633,79	637,24	3,45
Zaragoza	636,87	638,35	1,48
<i>Media ponderada nacional</i>	626,08	626,56	0,47

PRECIOS EN MERCADOS REPRESENTATIVOS - PRODUCTOS GANADEROS**D) - PORCINO**

CLASIFICACIÓN EUROPEA (CE) Nº 1249/2008.

Euro/100 kg Canal

MERCADO REPRESENTATIVO	Clase E			Clase U			Cat. II		
	Semana 05-11/08 2013	Semana 12-18/08 2013	Variación	Semana 05-11/08 2013	Semana 12-18/08 2013	Variación	Semana 05-11/08 2013	Semana 12-18/08 2013	Variación
LONJAS									
Ebro	198,16	199,99	1,83	189,27	189,27	0,00	187,73	187,73	0,00
Mercalleida	197,35	199,18	1,83	188,50	188,50	0,00	186,96	186,96	0,00
Segovia	202,75	204,62	1,87	193,66	193,66	0,00	202,81	202,81	0,00
Silleda	196,94	196,94	0,00	188,11	186,38	-1,73	--	--	--
Conjunto de Lonjas Media Ponderada	198,60	200,32	1,73	189,69	189,59	-0,11	190,81	190,81	0,00
MATADEROS Media Ponderada	223,39	225,35	1,96	213,38	213,27	-0,11	216,67	217,08	0,41
Media Nacional	211,00	212,84	1,84	201,54	201,43	-0,11	203,74	203,95	0,21

PRECIOS EN MERCADOS REPRESENTATIVOS - PRODUCTOS GANADEROS - PORCINO.**E) - PORCINO PRECOZ
LECHONES, OTRAS CALIDADES.**

Euro/100 Kg vivo

Cerdas de Desvieje	Semana 05-11/08 2013	Semana 12-18/08 2013	Variación
Cerdas de Desvieje	84,93	85,06	0,14
CERDOS CEBADOS			
Categoría U	155,18	155,10	-0,08
LECHONES			
Lleida.Base 20kg de peso.	172,50	172,50	0,00
Segovia.Base 20kg de peso.	220,00	220,00	0,00
Normal.Base 20kg de peso.	194,55	194,55	0,00

F) -TRONCO IBÉRICO

Euro/100 Kg vivo

LECHONES	Semana 05-11/08 2013	Semana 12-18/08 2013	Variación
Base 23 Kg.	412,26	412,40	0,14
DESVIEJE			
Reproductores de desvieje	143,48	143,48	0,00
CEBADOS			
Marranillos, de 35 a 60 Kg.	260,87	260,87	0,00
Primals, de 60 a 100 Kg.	256,52	256,52	0,00
Cerdos cebados de pienso (extensivo)	232,69	232,74	0,04
Cerdos cebados de bellota	--	--	0,00

I
S C



GOBIERNO
DE ESPAÑA

MINISTERIO
DE AGRICULTURA, ALIMENTACIÓN
Y MEDIO AMBIENTE