



Financiación del Sector Agrario, Agroalimentario y Pesquero – 2º Trimestre 2023 –

29 de septiembre de 2023

EVOLUCIÓN DEL CRÉDITO AGROALIMENTARIO y PESQUERO - 2º TRIMESTRE 2023

Sectores	Endeudamiento			Crédito Dudoso		
	Millones €	% variación		Millones €	Tasa de dudosos (%)	
		trimestral	interanual		II - 2023	II - 2022
Agrario	20.443	↓ -3,2	↓ -7,7	1.062	5,2	5,0
Pesquero	866	↓ -3,2	↓ -14,7	67	7,7	5,7
I. Alimentación, Bebidas y Tabaco	25.126	↓ -0,3	↑ 1,5	820	3,3	3,3
Total Actividades Productivas	547.436	↓ -1,3	↓ -3,7	22.391	4,1	4,6

Fuente: Boletín Estadístico del Banco de España. Elaboración Propia

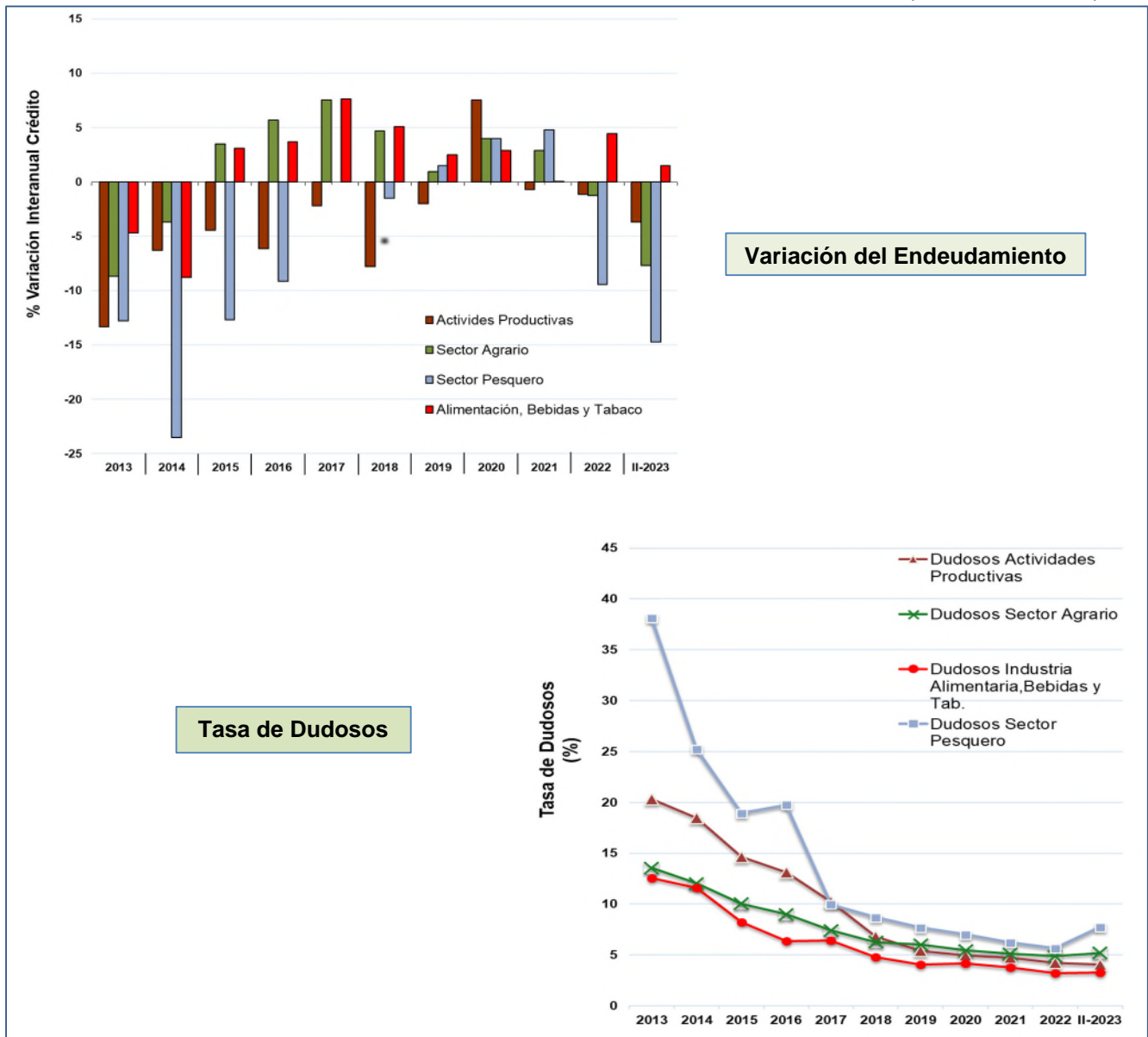



Últimos datos (2º trimestre 2023)

En el segundo trimestre de 2023, **el crédito total del sector agrario ha descendido un 3,2% con respecto al trimestre anterior**; del mismo signo ha resultado la variación interanual con un -7,7%. Por su parte **la industria de la alimentación, bebidas y tabaco también ve disminuido su nivel de endeudamiento con respecto al trimestre anterior en 0,3%**; sin embargo, la variación interanual sigue resultando positiva con un 1,5%. En cuanto al **sector pesquero la variación trimestral del endeudamiento es del -3,2%**, siendo su variación interanual del -14,7%. Asimismo, el crédito total correspondiente al conjunto de las actividades productivas de España experimenta un retroceso del 1,3% con respecto al primer trimestre de 2023; siendo la variación interanual del mismo signo, con un -3,7% respecto al mismo trimestre de 2022.

Con estos datos, el nivel de endeudamiento del sector agrario se sitúa en 20.443 millones de euros, cifra que equivale al 72,2% de su VAB (segunda estimación de la renta 2022). Por otro lado, el nivel de endeudamiento de la industria de alimentación, bebidas y tabaco asciende a 25.126 millones de euros, lo que equivale al 100,9% de su VAB₂₀₂₀. Por su parte, el sector pesquero tiene un endeudamiento de 866 millones de euros, lo que equivale al 70,1% de su VAB₂₀₂₁

La tasa de créditos dudosos en el sector agrario, para el segundo trimestre de 2023, aumenta dos décimas con respecto al trimestre anterior para situarse en el 5,2%, como resultado de la relación entre el crédito dudoso (numerador) y el crédito total concedido (denominador). La tasa de créditos de dudoso cobro es superior a la correspondiente del conjunto de las actividades económicas que, para este trimestre repite cifra y vuelve a situarse en el 4,1%. Esta última cifra es aproximadamente un 1,1 puntos porcentuales menor que la tasa de créditos de dudoso cobro del sector agrario.

La tasa de créditos dudosos en la industria de alimentación, bebidas y tabaco también se incrementa ligeramente en una décima, con respecto al trimestre anterior, y se sitúa en un **3,3%**.

Por último, **la tasa de créditos de dudoso cobro en el sector pesquero se incrementa con respecto al primer trimestre de 2023, situándose ahora en el 7,7%**.

En cuanto a **la tasa de créditos dudosos del conjunto de la economía española** (crédito a actividades productivas + crédito a hogares) sigue situándose, para el 2º trimestre de 2023, en el mismo porcentaje que el registrado para el primer trimestre, es decir, en el **3,5%**



Evolución del endeudamiento Agrario, Pesquero y Alimentario y su morosidad en relación con el total de Actividades Productivas (Datos del 2º trimestre de 2023 y anteriores)

	Trimestre y año	Total				Industria			% Agrar / Activ. Productivas	% Ind. Alim / Activ. Productivas
		Actividades Productivas	Construcción Inmobiliaria	AP - C - I (*)	Sector Agrario (**)	Alimentación Bebidas y Tabaco	Sector Pesquero			
Crédito total (millones €)	2006	781.644	134.317	244.050	403.277	20.998	18.683	2.016	2,7	2,4
	III-2008	1.005.670	156.363	315.444	533.863	23.936	23.035	2.657	2,4	2,3
	II-2020	584.061	28.703	85.542	469.816	21.113	24.350	1.037	3,6	4,2
	II-2021	572.050	27.577	81.700	462.773	21.447	23.826	1.073	3,7	4,2
	II-2022	568.507	26.678	75.409	466.420	22.143	24.765	1.015	3,9	4,4
	III-2022	567.081	27.237	76.357	463.487	22.026	24.743	1.010	3,9	4,4
	IV-2022	564.626	26.542	74.607	463.477	21.582	25.020	990	3,8	4,4
	I-2023	554.747	26.703	73.598	454.446	21.122	25.214	895	3,8	4,5
	II-2023	547.436	26.158	72.007	449.271	20.443	25.126	866	3,7	4,6
Variación crédito (%)	III-08 / 06	28,7	16,4	29,3	32,4	14,0	23,3	31,8		
	II-23 / III-08	-45,6	-83,3	-77,2	-15,8	-14,6	9,1	-67,4		
	II-23 / II-19	0,5	-6,9	-20,9	5,5	-0,2	10,5	-13,9		
	II-23 / II-20	-6,3	-8,9	-15,8	-4,4	-3,2	3,2	-16,5		
	II-23 / II-21	-4,3	-5,1	-11,9	-2,9	-4,7	5,5	-19,3		
	II-23 / II-22	-3,7	-1,9	-4,5	-3,7	-7,7	1,5	-14,7		
	II-23 / III-22	-3,5	-4,0	-5,7	-3,1	-7,2	1,5	-14,3		
	II-23 / IV-22	-3,0	-1,4	-3,5	-3,1	-5,3	0,4	-12,5		
	II-23 / I-23	-1,3	-2,0	-2,2	-1,1	-3,2	-0,3	-3,2		
Crédito Dudoso (millones €)	2006	5.269	622	691	3.975	248	188	24		
	2013	146.051	20.617	67.190	58.244	1.881	2.583	630		
	II-2020	28.808	2.821	4.358	21.629	1.227	930	78		
	II-2021	28.365	2.514	3.718	22.133	1.106	941	67		
	II-2022	25.900	2.238	3.064	20.598	1.097	821	58		
	III-2022	25.135	2.189	2.987	19.959	1.100	822	58		
	IV-2022	23.759	2.142	2.814	18.803	1.055	808	56		
	I-2023	22.913	2.079	2.532	18.302	1.047	796	66		
	II-2023	22.391	2.073	2.491	17.827	1.062	820	67		
Tasa de dudosos (%)	2006	0,7	0,5	0,3	1,0	1,2	1,0	1,2		
	2013	20,3	34,3	38,0	12,1	11,2	12,6	38,1		
	II-2020	4,9	9,8	5,1	4,6	5,8	3,8	7,5		
	II-2021	5,0	9,1	4,6	4,8	5,2	3,9	6,2		
	II-2022	4,6	8,4	4,1	4,4	5,0	3,3	5,7		
	III-2022	4,4	8,0	3,9	4,3	5,0	3,3	5,8		
	IV-2022	4,2	8,1	3,8	4,1	4,9	3,2	5,7		
	I-2023	4,1	7,8	3,4	4,0	5,0	3,2	7,4		
	II-2023	4,1	7,9	3,5	4,0	5,2	3,3	7,7		

Fuente: Banco de España. Elaboración propia

(*) AP-C-I: Actividades Productivas, sin Construcción ni Actividades Inmobiliarias

(**) Agricultura, ganadería, caza y selvicultura (sin pesca)

S.G. Análisis, Coordinación y Estadística: <https://www.mapa.gob.es/es/ministerio/servicios/analisis-y-prospectiva/Informe.aspx>
 Correo electrónico: sgapc@mapa.es. Se autoriza su utilización total o parcial siempre que se cite expresamente su origen. Referenciar el documento como:
Análisis y Prospectiva - Serie Financiación y Fiscalidad. Segundo Trimestre 2023. Edita: © Ministerio de Agricultura, Pesca y Alimentación.
 NIPO: 003191227

Catálogo de Publicaciones de la Administración General del Estado: <https://cpage.mpr.gob.es>

