

# PRECIOS COYUNTURALES



**SEMANA 29 – 2024**

**Del 15 al 21 de julio**



**SUBSECRETARÍA**

Subdirección General de Análisis, Coordinación y Estadística

[sgapc@mapa.es](mailto:sgapc@mapa.es)

<https://www.mapa.gob.es/es/estadistica/temas/>

Publicación elaborada por la  
Subsecretaría  
Subdirección General de Análisis, Coordinación y Estadística

**MINISTERIO  
DE AGRICULTURA, PESCA  
Y ALIMENTACIÓN**

© Ministerio de Agricultura, Pesca y Alimentación  
Secretaría General Técnica  
Centro de Publicaciones  
Catálogo de Publicaciones de la Administración General del Estado:  
<https://cpage.mpr.gob.es/>

N.I.P.O.: 003190900

Se permite la utilización, copia o reproducción de los datos de este Boletín siempre que se cite expresamente su procedencia.

---

# Índice:

---

	PÁGINA
<b>PRECIOS MEDIOS NACIONALES.....</b>	<b>4</b>
PRECIOS MEDIOS NACIONALES DE PRODUCTOS AGRÍCOLAS.....	4 - 6
PRECIOS MEDIOS NACIONALES DE PRODUCTOS GANADEROS.....	7 - 8
<b>PRECIOS EN MERCADOS REPRESENTATIVOS DE CEREALES, VINOS Y ACEITES.....</b>	<b>9</b>
PRECIOS MEDIOS EN MERCADOS REPRESENTATIVOS DE CEREALES.....	9 - 11
PRECIOS MEDIOS EN MERCADOS REPRESENTATIVOS DE VINOS.....	12
PRECIOS MEDIOS EN MERCADOS REPRESENTATIVOS DE ACEITES.....	13
<b>PRECIOS DE PRODUCCIÓN DE FRUTAS Y HORTALIZAS EN EL MERCADO INTERIOR.....</b>	<b>14</b>
PRECIOS DE PRODUCCIÓN EN EL MERCADO INTERIOR: FRUTAS.....	14
PRECIOS DE PRODUCCIÓN EN EL MERCADO INTERIOR: PRODUCTOS HORTÍCOLAS.....	16 - 17
<b>PRECIOS REPRESENTATIVOS DE PRODUCTOS GANADEROS.....</b>	<b>18</b>
PRECIOS REPRESENTATIVOS DE PRODUCTOS GANADEROS: BOVINO.....	18
PRECIOS REPRESENTATIVOS DE PRODUCTOS GANADEROS: OVINO.....	19
PRECIOS REPRESENTATIVOS DE PRODUCTOS GANADEROS: PORCINO.....	20 - 21



## 1. PRECIOS MEDIOS NACIONALES

### 1.1. PRECIOS MEDIOS NACIONALES DE PRODUCTOS AGRÍCOLAS

1.1.1. Precios Medios Nacionales de Cereales, Arroz, Oleaginosas, Tortas, Proteicos, Vinos y Aceites.					
PRODUCTOS AGRÍCOLAS (especificaciones)		Semana 28 08/07 - 14/07 2024	Semana 29 15/07 - 21/07 2024	Variación semanal euros	Variación semanal %
<b>CEREALES</b>					
(1)	Trigo blando panificable (€/t)	213,89	214,18	0,29	0,14
(1)	Trigo duro (€/t)	281,18	275,51	-5,67	-2,02
(1)	Cebada pienso (€/t)	191,54	191,48	-0,06	-0,03
(1)	Cebada malta (€/t)	195,4	195,56	0,16	0,08
(1)	Maíz grano (€/t)	222,54	222,47	-0,07	-0,03
<b>ARROZ</b>					
(2)	Arroz cáscara japónica (€/t)	612,67	612,67	0,00	0,00
(2)	Arroz cáscara índica (€/t)	540,45	540,45	0,00	0,00
(3)	Arroz blanco japónica (€/t)	1.077,49	1.077,49	0,00	0,00
(3)	Arroz blanco índica (€/t)	723,09	723,09	0,00	0,00
(3)	Arroz blanco vaporizado (€/t)	744,88	764,23	19,35	2,60
(3)	Arroz partido (€/t)	446,95	449,65	2,70	0,60
<b>SEMILLAS OLEAGINOSAS</b>					
(4)	Pipa de girasol alto oleico (€/t)	461,68	461,44	-0,24	-0,05
(4)	Pipa de girasol convencional (€/t)	388,22	388,66	0,44	0,11
(4)	Colza (€/t)	414,73	417,67	2,94	0,71
<b>TORTAS DE GIRASOL Y SOJA</b>					
(9)	Torta de girasol. 34%-36% proteína (€/t)	214,33	214,33	0,00	0,00
(9)	Torta de soja. 44%-47% proteína (€/t)	449,11	442,70	-6,41	-1,43
<b>PROTEICOS</b>					
(10)	Alfalfa. Balas 1ª Cat. 16,5%-18% proteína (€/t)	212,021	210,685	-1,34	-0,63
(10)	Alfalfa. Pellets estándar. 14%-16% proteína (€/t)	192,038	191,222	-0,82	-0,42
(4)	Guisantes secos (€/t)	274,75	273,45	-1,30	-0,47
(2)	Lentejas (€/t)	757,98	771,51	13,53	1,79
(2)	Garbanzos (€/t)	723,04	718,71	-4,33	-0,60
(2)	Habas secas (€/t)	318,42	318,42	0,00	0,00
<b>VINOS</b>					
(5)	Vino blanco sin DOP/IGP (€/hectolitro)	44,29	45,77	1,48	3,34
(5)	Vino tinto sin DOP/IGP, 12 p. color (€/hectolitro)	43,67	44,84	1,17	2,68
<b>ACEITE DE OLIVA Y ORUJO</b>					
(6)	Aceite de oliva virgen extra < 0,8º (€/100 kg)	736,45	728,79	-7,66	-1,04
(6)	Aceite de oliva virgen, de 0,8º a 2º (€/100 kg)	689,5	684,27	-5,23	-0,76
(6)	Aceite de oliva lampante > 2º (€/100 kg)	643,08	639,24	-3,84	-0,60
(7)	Aceite de oliva refinado (€/100 kg)	705,81	652,14	-53,67	-7,60
(8)	Aceite de orujo de oliva crudo (€/100 kg)	296,22	287,07	-9,15	-3,09
(7)	Aceite de orujo de oliva refinado (€/100 kg)	411,51	398,22	-13,29	-3,23
<b>ACEITE DE GIRASOL</b>					
(7)	Aceite de girasol refinado convencional (€/100 kg)	107,84	108,02	0,18	0,17
(7)	Aceite de girasol refinado alto oleico (€/100 kg)	119,62	119,77	0,15	0,13
<b>ACEITE DE SOJA</b>					
(7)	Aceite refinado de soja (€/100 kg)	111,17	115,76	4,59	4,13

#### Posición comercial:

- (1) Salida de almacén cargado o entregado al transformador después de intermediario; (2) Granel sobre almacén agricultor/cooperativa  
 (3) Salida granel industria; (4) Almacén comprador mayorista; (5) Salida bodega; (6) Salida almazara; (7) Salida industria refinadora  
 (8) Salida industria extractora; (9) Salida industria moltradora; (10) Salida industria deshidratadora; (11) Entrada a entamadora

## COMENTARIOS DE MERCADO

- **CEREALES (▼▲)**: Repuntan ligeramente los precios del **trigo blando** (0,14 %) y la **cebada malta** (0,08 %), pero siguen descendiendo los del resto de los productos en seguimiento: **trigo duro** (-2,02%), **cebada pienso** (-0,03 %) y **maíz grano** (-0,03 %).
- **ARROZ (=▲)**: Se incrementan las cotizaciones medias del **blanco vaporizado** (2,60 %) y el **partido** (0,60 %); repeticiones en el resto de referencias.
- **SEMILLAS OLEAGINOSAS (▲▼)**: Vuelve a aumentar, levemente en esta ocasión, el precio medio de la semilla de **girasol convencional** (0,11 %), al igual lo hace, en mayor proporción, invirtiendo su tendencia de la semana anterior, el de la **colza** (0,71 %); cambia también el signo de la variación para el **girasol alto oleico** (-0,05 %).
- **TORTAS DE GIRASOL Y SOJA (=▼)**: Evoluciones casi idénticas a las de la semana pasada en este apartado: no varía la cotización media de la **torta de girasol**, mientras que se deprecia, de nuevo, la **torta de soja** (-1,43 %).
- **PROTEICOS (▲▼=)**: Se atenúa el crecimiento de la cotización de las **lentejas** (1,79 %) y bajan, nuevamente, las de la **alfalfa: pellets** (-0,42 %) y **balas** (-0,63 %), y los **guisantes** (-0,47 %), además de, en esta ocasión, la de los **garbanzos** (-0,60 %). Repiten las **habas**.
- **VINOS (▲)**: Tras los descensos de la anterior, se recuperan esta semana los precios de los vinos sin DOP/IGP: **blanco** (3,34 %) y **tinto** (2,68 %).
- **ACEITE DE OLIVA Y ORUJO (▼)**: Una semana más, se registran bajadas en todas las categorías de este sector, destacando, esta vez, las del **refinado** (-7,6 %) y, menos, los **aceites de orujo: crudo** (-3,09 %) y **refinado** (-3,23 %), pero disminuyendo también las medias de **virgen extra** (-1,04 %), **virgen** (-0,76 %) y **lampante** (-0,60 %).
- **ACEITES DE SEMILLAS (▲)**: Cambio de tendencia también en este apartado: al alza, de forma significativa, el precio del **aceite de soja** (4,13 %), al igual que, menos acentuadamente, los de **girasol: convencional** (0,17 %) y **alto oleico** (0,13 %).

1.1.2. Precios Medios Nacionales en Origen de Frutas y Hortalizas					
PRODUCTOS AGRÍCOLAS (especificaciones)		Semana 28 08/07-14/07 2024	Semana 29 15/07-21/07 2024	Variación semanal euros	Variación semanal %
<b>FRUTAS</b>					
(1)	Limón (C/100 kg)	18,47	18,88	0,41	2,24
(1)	Manzana Fuji (C/100 kg)*	71,04	77,13	6,10	8,58
(1)	Manzana Golden (C/100 kg)*	51,27	47,41	-3,86	-7,54
(1)	Manzana Granny Smith (C/100 kg)*	72,43	73,33	0,90	1,24
(1)	Manzana Red Delicious y demás var. rojas (C/100 kg)*	72,36	74,42	2,06	2,85
(1)	Pera Blanquilla (C/100 kg)	62,50	62,50	0,00	0,00
(1)	Pera Conferencia (C/100 kg)	73,01	73,01	0,00	0,00
(1)	Albaricoque (C/100 kg)	91,99	90,20	-1,79	-1,95
(1)	Cereza (C/100 kg)	242,32	221,54	-20,78	-8,58
(1)	Ciruela (C/100 kg)	64,94	64,61	-0,32	-0,50
(1)	Melocotón Carne Amarilla (C/100 kg)*	72,38	72,30	-0,08	-0,11
(1)	Melocotón Carne Blanca (C/100 kg)*	61,73	75,87	14,13	22,89
(1)	Nectarina Carne Amarilla (C/100 kg)*	66,13	66,36	0,23	0,34
(1)	Nectarina Carne Blanca (C/100 kg)*	63,00	63,50	0,50	0,79
(1)	Aguacate (C/100 kg)	462,05	491,39	29,34	6,35
(1)	Higos y Brevas (C/100 kg)	-	175,00	-	-
(1)	Plátano (C/100 kg)*	136,37	127,30	-9,07	-6,65
(1)	Uva de mesa sin pepitas (C/100 kg)	77,50	81,78	4,28	5,53
<b>HORTALIZAS</b>					
(1)	Acelga (C/100 kg)	92,35	73,39	-18,97	-20,54
(1)	Ajo (C/100 kg)	150,64	152,36	1,72	1,14
(1)	Alcachofa (C/100 kg)	232,00	225,00	-7,00	-3,02
(1)	Berenjena (C/100 kg)	35,89	36,79	0,89	2,49
(1)	Calabacín (C/100 kg)	48,53	48,40	-0,13	-0,27
(1)	Cebolla (C/100 kg)	24,48	27,37	2,89	11,82
(1)	Champiñón (C/100 kg)	172,95	174,87	1,92	1,11
(1)	Coliflor (C/100 kg)	115,67	112,33	-3,33	-2,88
(1)	Col Repollo de hoja lisa (C/100 kg)	36,13	33,42	-2,71	-7,50
(1)	Espárrago (C/100 kg)	316,54	312,44	-4,10	-1,30
(1)	Judía verde tipo plana (C/100 kg)	210,30	232,40	22,10	10,51
(1)	Lechuga Romana (C/100 ud)	37,74	25,86	-11,88	-31,48
(1)	Melón Piel de Sapo (C/100 kg)	46,87	47,05	0,18	0,39
(1)	Pepino (C/100 kg)	46,39	47,78	1,39	3,00
(1)	Pimiento verde tipo italiano (C/100 kg)	103,80	91,44	-12,36	-11,91
(1)	Puerro (C/100 kg)	81,09	93,65	12,56	15,49
(1)	Sandía (C/100 kg)	26,72	27,85	1,14	4,25
(1)	Tomate cereza (C/100 kg)*	119,41	126,48	7,07	5,92
(1)	Tomate racimo (C/100 kg)*	79,53	93,47	13,94	17,53
(1)	Tomate redondo liso (C/100 kg)*	50,00	61,46	11,47	22,93
(1)	Zanahoria (C/100 kg)	30,75	30,75	0,00	0,00
(1)	Patata (C/100 kg)	55,09	58,37	3,28	5,95

**Posición comercial:**

(1) Granel: En árbol, finca, almacén agricultor, alhóndiga, lonja, etc. En cítricos y uva de mesa, los precios se dan "en árbol" y "en cepa" respectivamente. Los precios del plátano, por las peculiaridades de su comercialización, son estimados a partir de las cotizaciones obtenidas y contrastadas por la organización de productores (OP), en la posición comercial "venta en verde al madurador".

\*Precios notificados a la Comisión Europea (art. 11 y anexo I.5.c del Reglamento de Ejecución (UE) 2017/1185).

**COMENTARIOS DE MERCADO**

• **CÍTRICOS (▲):** Se incrementa esta semana el precio medio en origen el **limón Verna** (2,24 %).

• **FRUTA DE PEPITA (▲▼):** Cambia la tendencia para las **manzanas Fuji** (8,58 %), **rojas** (2,85 %) y **Granny Smith** (1,24 %), aunque continúan a la baja las **Golden** (-7,54 %). No se observan cambios en los precios medios de las **peras Conferencia** ni, como la semana anterior, en los de las **Blanquilla**.

• **FRUTA DE HUESO (▲▼):** Después de las subidas de la semana pasada, en ésta, se registran descensos de las cotizaciones medias para la mayor parte de los productos de este grupo: **cereza** (-8,58 %), **albaricoque** (-1,95 %), **ciruela** (-0,50 %) y **melocotón de carne amarilla** (-0,11 %); en contraste, repunta notablemente el del **melocotón de carne blanca** (22,89 %), y, en mucha menor medida, los de las **nectarinas: carne blanca** (0,79 %) y **carne amarilla** (0,34 %).

• **OTRAS FRUTAS (▲):** Aumentan los precios medios del **aguacate** (6,35 %) -menos intensamente que la semana anterior- y de la **uva de mesa sin pepitas** (5,53 %), pero pasa a disminuir el del **plátano** (-6,65 %). Entran a cotizar de nuevo los **higos y brevas**.

• **HORTALIZAS (▲▼):** Tras el predominio de descensos de la semana pasada, recuperan terreno los productos de este apartado cuyas cotizaciones medias crecen, destacando las subidas que se anotan para el **tomate redondo liso** (22,93 %), el **tomate racimo** (17,53 %), el **puerro** (15,49 %), la **cebolla** (11,82 %) y la **judía verde tipo plana** (10,51 %). Las mayores bajadas corresponden a la **lechuga romana** (-31,48 %), la **acelga** (-20,54 %) y el **pimiento verde tipo italiano** (-11,91 %). Se acentúa el crecimiento del precio medio de la **patata** (5,95 %).

### 1.1.3. Precios Medios Nacionales de Productos Agrícolas: Gráficos

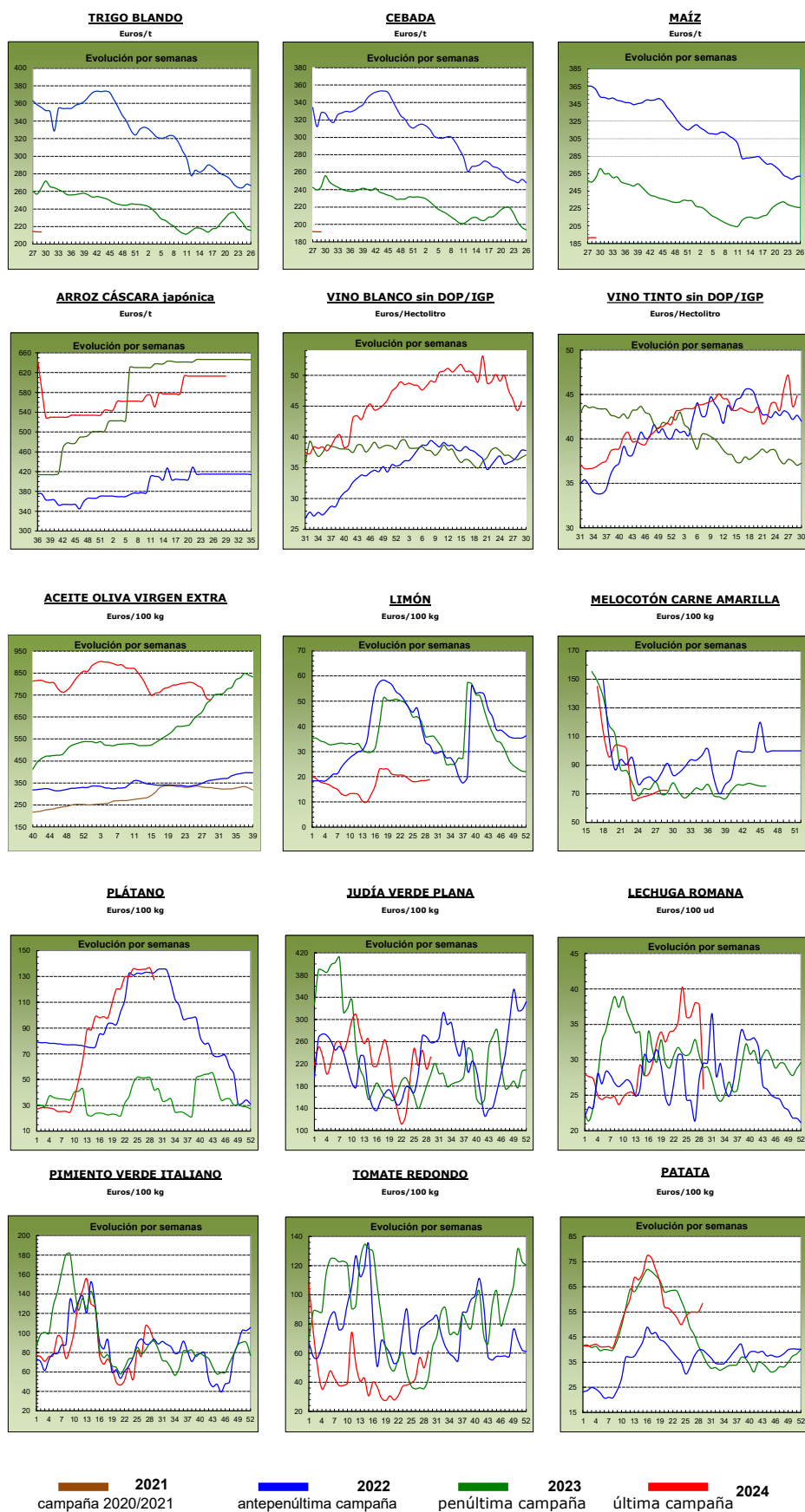

## 1.2. PRECIOS MEDIOS NACIONALES DE PRODUCTOS GANADEROS

1.2.1. Precios Medios Nacionales de Productos Ganaderos					
PRODUCTOS GANADEROS (especificaciones)		Semana 28 08-14/07 2024	Semana 29 15-21/07 2024	Variación semanal euros	Variación semanal %
<b>VACUNO</b>					
(1)	Ternera, 180-300 kilos (€/100 kg canal)	520,18	520,12	-0,06	-0,01
(1)	Machos de 12 a 24 meses (Clase R) (€/100 kg canal)	534,52	528,44	-6,08	-1,14
(1)	Animales de 8 a 12 meses (Clase R) (€/100 kg canal)	534,26	541,41	7,15	1,34
(1)	Bovino vivo, conjunto categorías (€/100 kg vivo)	274,98	275,02	0,04	0,01
<b>CORDERO</b>					
(1)	Corderos 9-19 kilos (€/100 kg canal)	874,07	866,26	-7,81	-0,89
(1)	Corderos 12-16 kilos (€/100 kg canal)	836,34	827,67	-8,67	-1,04
(1)	Corderos Ligeros (12-13 kilos) (€/100 kg canal)	857,99	851,93	-6,06	-0,71
(1)	Corderos Pesados (13-16 kilos) (€/100 kg canal)	814,69	803,42	-11,27	-1,38
<b>PORCINO</b>					
(1)	Porcino >60% magro (Clase S) (€/100 kg canal)	234,96	234,79	-0,17	-0,07
(1)	Porcino 60-55% magro (Clase E) (€/100 kg canal)	221,09	224,91	3,82	1,73
(1)	Porcino 55-50% magro (Clase U) (€/100 kg canal)	229,61	233,74	4,13	1,80
(1)	Porcino 50-45% magro (Clase R) (€/100 kg canal)	229,79	232,41	2,62	1,14
(1)	Lechón 20 kg (€/unidad)	72,09	66,51	-5,58	-7,74
<b>POLLO</b>					
(2)	Pollo, media de canales del 83% y 65% rdto. (€/100 kg canal)	224,80	224,84	0,04	0,02
(2)	Pollo P10 (83% rdto.) (€/100 kg canal)	211,85	213,55	1,70	0,80
(2)	Pollo P90 (65% rdto.) (€/100 kg canal)	225,47	225,42	-0,05	-0,02
(2)	Pollo: Cuartos traseros (€/100 kg)	223,88	223,20	-0,68	-0,30
(2)	Pollo: Filete de pechuga (€/100 kg)	487,46	487,82	0,36	0,07
<b>HUEVOS</b>					
(3)	Huevos Tipo Jaula, media Clase L y M (€/100 kg)	166,58	167,08	0,50	0,30
(3)	Huevos Tipo Jaula - Clase L (€/docena)	1,33	1,33	0,00	0,00
(3)	Huevos Tipo Jaula - Clase M (€/docena)	1,19	1,19	0,00	0,00
(3)	Huevos Tipo Suelo media Clase L y M (€/100 kg)	189,35	189,42	0,07	0,04
(3)	Huevos Tipo Suelo - Clase L (€/docena)	1,51	1,52	0,01	0,66
(3)	Huevos Tipo Suelo - Clase M (€/docena)	1,35	1,35	0,00	0,00
(3)	Huevos Tipo Campero, media Clase L y M (€/100 kg)	228,69	227,76	-0,93	-0,41
(3)	Huevos Tipo Campero - Mezcla Clase L y M (€/docena)	1,73	1,72	-0,01	-0,58
(3)	Huevos Ecológicos, media Clase L y M (€/100 kg)	329,00	327,21	-1,79	-0,54
(3)	Huevos Ecológicos - Clase L (€/docena)	2,57	2,56	-0,01	-0,39
(3)	Huevos Ecológicos - Clase M (€/docena)	2,41	2,39	-0,02	-0,83
<b>CONEJO</b>					
(4)	Conejo 1,8-2,2 kilo,vivo (€/100 kg)	221,73	220,88	-0,85	-0,38
<b>LECHE Y PRODUCTOS LÁCTEOS</b>					
(6)	Suero de leche en polvo (€/100 kg)	71,83	71,74	-0,09	-0,13
(6)	Mantequilla sin sal (formato 25 kg) (€/100 kg)	651,79	677,86	26,07	4,00
(6)	Nata 30% materia grasa (a granel) (€/100 kg)	237,06	234,38	-2,68	-1,13
(5)	Leche cruda de vaca (€/100 kg). Fuente: INFOLAC	Precio mayo 2024: 46,99 €/100 kg			
<b>MIEL Y PRODUCTOS APÍCOLAS</b>					
(7)	Miel multifloral a granel (€/100 kg)	Precio mayo 2024: 346,55 €/100 kg			
(7)	Miel multifloral envasada (€/100 kg)	Precio mayo 2024: 699,67 €/100 kg			
(7)	Polen a granel (€/100 kg)	Precio mayo 2024: 1.132,22 €/100 kg			
(7)	Polen envasado (€/100 kg)	Precio mayo 2024: 1.805,86 €/100 kg			

**Posición comercial:**

- (1) Entrada matadero; (2) Salida muelle matadero; (3) Salida muelle centro de embalaje; (4) Salida granja;  
 (5) Precio pagado al ganadero; (6) Precio franco fábrica sin impuestos ni costes; (7) Venta a la industria o mayorista

**COMENTARIOS DE MERCADO**

- VACUNO (▲▼):** Por lo que a las **canales** se refiere, vuelve a incrementarse el precio medio de las de los **animales 8-12 meses** (1,34 %), pero pasa a descender el de las de los **machos de 12 a 24 meses** (-1,14 %), al igual que, levemente el de las de **ternera** (-0,01 %); sin apenas variación en el de los **animales vivos** (0,01 %).
- OVINO (▼):** Nuevo descenso, en esta ocasión del 1 %, en las cotizaciones semanales de las **canales de cordero**.
- PORCINO (▲):** Invertiéndose la tendencia negativa de la semana anterior, suben las cotizaciones de las **canales de porcino de capa blanca** (1,15 % de media); sin apenas variación en las de los **porcinos cebados** en el conjunto de plazas nacionales; acentúa su caída la del **lechón base 20 kg** (-7,74 %).
- POLLOS:** Siguen al alza los precios medios de las **canales de pollo** (0,02 %) y los **filetes de pechuga** (0,07 %), mientras que pasa a descender el de los **cuartos traseros** (-0,3 %).
- HUEVOS (▲▼):** Tras su descenso de la anterior, aumenta esta semana la media semanal de los **huevos tipo jaula** (0,3 %), al igual que lo hace, de nuevo mínimamente, la de los **tipo suelo** (0,04 %); repiten también tendencia, en este caso descendente, los **huevos ecológicos** (-0,54 %) y cambia a negativo, igualmente, el signo de la variación para los **tipo suelo** (-0,41 %).
- CONEJO (▼):** Retoma la línea descendente el precio medio semanal del **conejo vivo de granja** (-0,38 %).
- PRODUCTOS LÁCTEOS (▲▼):** Vuelve a disminuir la cotización media del **suero de leche en polvo** (-0,13 %), pero cambian de tendencia el de la **mantequilla sin sal** (4 %), al alza, y el de la **nata 30 % materia grasa** (-1,13 %), a la baja.

## 1.2.2. Precios Medios Nacionales de Productos Ganaderos: Gráficos

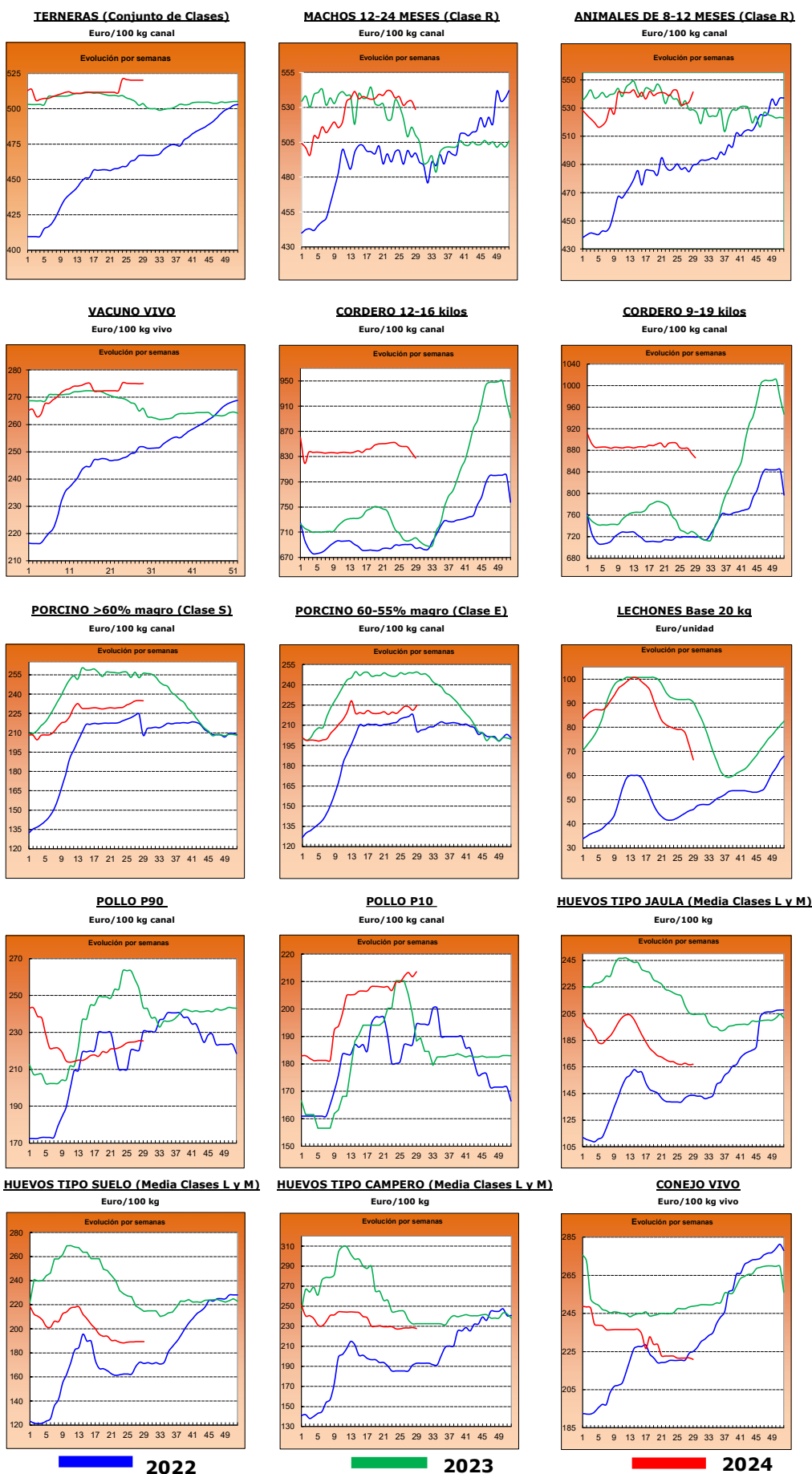



## 2.- PRECIOS EN MERCADOS REPRESENTATIVOS DE CEREALES, ALFALFA, ARROZ, VINOS, ACEITES Y SEMILLA DE GIRASOL

### 2.1. PRECIOS EN MERCADOS REPRESENTATIVOS DE CEREALES, ALFALFA Y ARROZ

#### 2.1.1. Precios Medios en Mercados Representativos: Trigo y Alfalfa

Precios en Euro/Tonelada

REGLAMENTO (UE) 2017/1185 DE LA COMISION. Artículo 11, Anexo I. 1. (trigo); Artículo 12 (a), Anexo II.2 (alfalfa)

TRIGO: Salida de almacén cargado o entregado al transformador después de intermediario. Mercanca nacional y/o importada.

ALFALFA: Salida industria deshidratadora

PRODUCTO	MERCADO REPRESENTATIVO	Semana 28 08/07-14/07 2024	Semana 29 15/07-21/07 2024	Variación €
<b>Trigo Blando Panificable</b>	Albacete	208,80	207,80	-1,00
	Ávila	213,00	213,00	0,00
	Barcelona	235,00	232,00	-3,00
	Burgos	210,60	212,00	1,40
	Cádiz	220,00	215,00	-5,00
	Ciudad Real	210,00	210,00	0,00
	Cuenca	210,00	209,00	-1,00
	Guadalajara	203,60	215,60	12,00
	Huesca	213,00	212,00	-1,00
	León	220,20	216,00	-4,20
	Lérida	218,00	215,00	-3,00
	Madrid	225,00	220,00	-5,00
	Murcia	220,00	218,00	-2,00
	Navarra	216,00	217,00	1,00
	Palencia	210,60	212,20	1,60
	Pontevedra	235,00	235,00	0,00
	Salamanca	214,80	214,80	0,00
	Segovia	204,20	203,20	-1,00
	Sevilla	215,00	213,00	-2,00
	Soria	211,20	211,20	0,00
Tarragona	220,00	215,00	-5,00	
Toledo	240,00	237,00	-3,00	
Valladolid	214,60	213,74	-0,86	
Zamora	217,00	217,00	0,00	
Zaragoza	220,00	225,00	5,00	
<b>Trigo Duro</b>	Cádiz	275,00	275,00	0,00
	Córdoba	270,00	270,00	0,00
	Sevilla	275,00	275,00	0,00
	Toledo	310,00	280,00	-30,00
	Zaragoza	300,00	280,00	-20,00
<b>Alfalfa Balas</b>	Albacete	232,00	232,00	0,00
	Burgos	250,00	250,00	0,00
	Córdoba	163,00	163,00	0,00
	Huesca	210,00	210,00	0,00
	León	290,00	290,00	0,00
	Lérida	200,88	197,75	-3,12
	Navarra	215,00	200,00	-15,00
	Palencia	290,00	290,00	0,00
	Sevilla	170,00	170,00	0,00
	Teruel	205,00	205,00	0,00
	Toledo	192,00	190,00	-2,00
	Valladolid	284,00	284,00	0,00
	Zamora	245,00	245,00	0,00
Zaragoza	199,25	199,25	0,00	
<b>Alfalfa Pellets</b>	Albacete	226,00	226,00	0,00
	Burgos	185,00	185,00	0,00
	Córdoba	195,00	195,00	0,00
	Huesca	181,00	181,00	0,00
	Lérida	199,62	197,75	-1,88
	Navarra	225,00	208,00	-17,00
	Palencia	270,00	270,00	0,00
	Sevilla	190,00	190,00	0,00
	Toledo	229,00	224,00	-5,00
	Valladolid	312,00	312,00	0,00
	Zamora	240,00	240,00	0,00
	Zaragoza	178,50	178,50	0,00

### 2.1.2. Precios Medios en Mercados Representativos: Cebada

Precios en Euro/Tonelada

#### REGLAMENTO (UE) 2017/1185 DE LA COMISION. Artículo 11, Anexo I. 1.

Salida de almacén cargado o entregado al transformador después de intermediario. Mercancía nacional y/o importada.

PRODUCTO	MERCADO REPRESENTATIVO	Semana 28 08/07-14/07 2024	Semana 29 15/07-21/07 2024	Variación €
<b>Cebada Pienso</b>	Albacete	184,00	184,00	0,00
	Ávila	193,00	193,00	0,00
	Burgos	196,00	196,00	0,00
	Cádiz	198,00	198,00	0,00
	Ciudad Real	190,18	190,98	0,80
	Córdoba	200,00	190,00	-10,00
	La Coruña	204,00	204,00	0,00
	Cuenca	184,00	184,00	0,00
	Guadalajara	187,60	191,60	4,00
	Huesca	193,00	193,00	0,00
	León	208,00	208,00	0,00
	Lérida	195,00	198,00	3,00
	Murcia	197,00	197,00	0,00
	Palencia	196,00	196,00	0,00
	Salamanca	198,00	198,00	0,00
	Segovia	189,00	188,00	-1,00
	Soria	192,00	195,00	3,00
	Teruel	199,00	204,00	5,00
	Toledo	200,40	200,00	-0,40
	Valladolid	198,00	197,00	-1,00
Zamora	208,00	208,00	0,00	
Zaragoza	200,00	204,00	4,00	
<b>Cebada Malta</b>	Burgos	184,00	183,30	-0,70
	Ciudad Real	210,00	210,00	0,00
	Guadalajara	178,00	178,00	0,00
	Huesca	215,00	215,00	0,00
	Navarra	210,00	210,00	0,00
	Palencia	186,00	189,00	3,00
	Salamanca	189,00	189,00	0,00
	Segovia	186,00	185,00	-1,00
	Soria	183,00	183,00	0,00
	Valladolid	186,00	186,00	0,00
	Zamora	187,00	187,00	0,00
	Zaragoza	215,00	215,00	0,00

### 2.1.3. Precios Medios en Mercados Representativos: Maíz y Arroz

Precios en Euro/Tonelada

#### REGLAMENTO (UE) 2017/1185 DE LA COMISION. Artículo 11, Anexo I. 1. Cereales y 2 Arroz

Maíz grano: precios salida de almacén cargado. Mercancía nacional y/o importada.

Arroz cáscara precios salida almacén agricultor o en cooperativa, y arroz blanco precios salida industria

PRODUCTO	MERCADO REPRESENTATIVO	Semana 28 08/07-14/07 2024	Semana 29 15/07-21/07 2024	Variación €
<b>Maíz Grano</b>	Albacete	217,40	217,40	0,00
	Badajoz	242,00	240,00	-2,00
	Cáceres	242,00	240,00	-2,00
	Ciudad Real	226,98	226,98	0,00
	La Coruña	216,00	216,00	0,00
	Gerona	218,00	218,00	0,00
	Huesca	213,00	213,00	0,00
	León	224,20	222,80	-1,40
	Lérida	211,00	216,00	5,00
	Madrid	234,00	234,00	0,00
	Navarra	220,00	220,00	0,00
	Pontevedra	216,00	216,00	0,00
	Salamanca	227,80	228,60	0,80
	Toledo	234,00	233,60	-0,40
	Valladolid	228,40	227,60	-0,80
	Zamora	224,40	224,40	0,00
Zaragoza	226,00	226,00	0,00	
<b>Arroz cáscara (Indica)</b>	Sevilla	584,50	584,50	0,00
	Valencia	500,00	500,00	0,00
<b>Arroz cáscara (Japónica)</b>	Huesca	600,00	600,00	0,00
	Sevilla	600,50	600,50	0,00
	Tarragona	585,00	585,00	0,00
	Valencia	670,00	670,00	0,00
	Zaragoza	650,00	650,00	0,00
<b>Arroz blanco (Indica)</b>	Sevilla	611,00	611,00	0,00
	Valencia	1150,00	1150,00	0,00
<b>Arroz blanco (Japónica)</b>	Sevilla	993,00	993,00	0,00
	Tarragona	1150,00	1150,00	0,00
	Valencia	1090,00	1090,00	0,00
<b>Arroz blanco vaporizado</b>	Valencia	1137,50	1137,50	0,00
<b>Arroz partido</b>	Sevilla	318,56	318,56	0,00
	Tarragona	530,00	542,50	12,50
	Valencia	555,00	555,00	0,00

<b>2.2. PRECIOS EN MERCADOS REPRESENTATIVOS DE VINOS</b>
--

**R. EJECUCIÓN (UE) 2017/1185 DE LA COMISION. Artículo 11, Anexo II. 3.**

En €/hectólitro, salida bodega, a granel, pago al contado sin I. V. A.

<b>PRODUCTO</b>	<b>MERCADO REPRESENTATIVO</b>	<b>Semana 28 08/07-14/07 2024</b>	<b>Semana 29 15/07-21/07 2024</b>	<b>Variación €</b>
<b>Vino Blanco sin DOP/IPG</b>	Albacete	52,70	55,05	<b>2,35</b>
	Badajoz	--	45,22	--
	Ciudad Real	41,83	43,16	<b>1,33</b>
	Toledo	47,50	48,80	<b>1,30</b>
<b>Vino Tinto sin DOP / IPG</b>	<b>Precio de vino tinto referido al producto de 12 puntos de color</b>			
	Albacete	46,95	45,78	<b>-1,17</b>
	Badajoz	--	46,00	--
	Ciudad Real	31,84	33,14	<b>1,30</b>
	Cuenca	50,23	49,98	<b>-0,25</b>
	Murcia	59,30	57,41	<b>-1,89</b>
	Toledo	50,27	48,69	<b>-1,58</b>

**2.3. PRECIOS EN MERCADOS REPRESENTATIVOS DE ACEITES Y SEMILLAS DE GIRASOL**

Aceites. Precios salida almazara/orujera/refinadora, en €/100 kg, sin I.V.A. Rgto. 2017/1185. Art.11. Anexo I.3.

Semilla de girasol. Precios en almacén del comprador mayorista, en €/t, sin I.V.A. Rgto 2017/1185. Art. 8

PRODUCTO Y ESPECIFICACIONES	MERCADO REPRESENTATIVO	Semana 28 08/07-14/07 2024	Semana 29 15/07-21/07 2024	Variación €
<b>ACEITE DE OLIVA VIRGEN EXTRA</b> Menos de 0,8°	Albacete	720,00	690,00	-30,00
	Almería	722,00	712,00	-10,00
	Badajoz	730,00	711,50	-18,50
	Cáceres	920,00	920,00	0,00
	Cádiz	800,00	800,00	0,00
	Ciudad Real	852,10	852,10	0,00
	Córdoba	732,50	727,50	-5,00
	Cuenca	712,00	685,00	-27,00
	Granada	714,00	702,50	-11,50
	Huelva	765,00	760,00	-5,00
	Jaén	705,00	697,50	-7,50
	Málaga	710,00	715,00	5,00
	Murcia	730,00	670,00	-60,00
	Sevilla	777,50	770,00	-7,50
Tarragona	800,00	780,00	-20,00	
Toledo	725,00	722,00	-3,00	
Zaragoza	705,00	685,00	-20,00	
<b>ACEITE DE OLIVA VIRGEN</b> De 0,8° a 2°	Albacete	670,00	670,00	0,00
	Badajoz	732,50	717,50	-15,00
	Cáceres	840,00	840,00	0,00
	Cádiz	790,00	790,00	0,00
	Ciudad Real	826,51	826,51	0,00
	Córdoba	682,50	677,50	-5,00
	Cuenca	675,00	645,00	-30,00
	Granada	667,50	662,50	-5,00
	Huelva	740,00	740,00	0,00
	Jaén	682,50	677,50	-5,00
	Málaga	704,00	696,50	-7,50
	Murcia	710,00	625,00	-85,00
	Sevilla	708,50	708,50	0,00
	Tarragona	740,00	720,00	-20,00
Toledo	680,00	677,00	-3,00	
Zaragoza	670,00	650,00	-20,00	
<b>ACEITE DE OLIVA LAMPANTE</b> Más de 2°	Albacete	650,00	650,00	0,00
	Badajoz	657,50	642,50	-15,00
	Cáceres	550,00	550,00	0,00
	Cádiz	758,00	758,00	0,00
	Ciudad Real	803,87	803,87	0,00
	Córdoba	625,00	622,50	-2,50
	Cuenca	636,70	626,70	-10,00
	Granada	631,00	612,50	-18,50
	Huelva	715,00	715,00	0,00
	Jaén	652,50	652,50	0,00
	Málaga	670,00	665,00	-5,00
	Murcia	665,00	610,00	-55,00
	Sevilla	675,00	675,00	0,00
	Tarragona	550,00	500,00	-50,00
Toledo	635,00	625,00	-10,00	
Zaragoza	640,00	620,00	-20,00	
<b>ACEITE DE OLIVA REFINADO</b>	Córdoba	697,50	652,50	-45,00
	Jaén	720,00	631,50	-88,50
	Sevilla	710,00	670,00	-40,00
	Tarragona	670,00	640,00	-30,00
<b>ACEITE DE ORUJO DE OLIVA CRUDO</b>	Córdoba	300,00	300,00	0,00
	Jaén	294,00	275,00	-19,00
	Málaga	300,00	300,00	0,00
	Sevilla	299,50	277,50	-22,00
	Tarragona	280,00	275,00	-5,00
Toledo	275,00	250,00	-25,00	
<b>ACEITE DE ORUJO DE OLIVA REFINADO</b>	Sevilla	411,50	397,50	-14,00
<b>PIPA DE GIRASOL</b> Alto oleico	Centro	411,98	411,98	0,00
	Norte	516,39	516,39	0,00
	Sur	416,50	415,84	-0,66
<b>PIPA DE GIRASOL</b> Convencional	Centro	396,43	396,43	0,00
	Norte	374,22	374,22	0,00
	Sur	401,87	403,06	1,19

### 3. PRECIOS DE PRODUCCIÓN DE FRUTAS Y HORTALIZAS EN EL MERCADO INTERIOR

#### 3.1. PRECIOS DE PRODUCCIÓN EN EL MERCADO INTERIOR FRUTAS

##### 3.1.1. Precios de Producción de Frutas en el Mercado Interior:

Precios diarios y Precios Medios Ponderados Semanales en mercados representativos provinciales.

Precios a la salida del centro de acondicionamiento de productos seleccionados, embalados y, en su caso, en palés (€/100 kg peso neto)

#### CÍTRICOS

PRODUCTO	MERCADO	VARIEDAD O TIPO	CAT.	CALIBRE	DÍA/MES							
					15/7	16/7	17/7	18/7	19/7	20/7	21/7	PMPS
LIMÓN	Alicante	Verna	I	3-4	74,54	74,54	74,54	74,54	74,54	--	--	74,54
	Murcia	Verna	I	3-4	120,00	118,00	118,00	119,00	118,00	--	--	118,71
NARANJA	Castellón	Barberina	I	3-6	102,84	102,84	102,84	102,84	102,84	94,26	--	102,57
	Valencia	Barberina	I	3-6	74,11	74,11	74,11	74,11	74,11	103,09	--	75,38
	Castellón	Valencia Late	I	3-6	86,84	84,46	87,46	89,63	86,59	91,07	--	87,33
	Valencia	Valencia Late	I	3-6	90,43	89,06	91,28	89,16	91,87	85,11	80,57	90,29
	Castellón	Valencia Midknight	I	3-6	85,00	83,90	85,00	84,44	85,00	--	--	84,43
	Valencia	Valencia Midknight	I	3-6	117,08	117,08	114,69	114,50	110,79	130,39	--	114,71

#### FRUTAS DE PEPITA

PRODUCTO	MERCADO	VARIEDAD O TIPO	CAT.	CALIBRE	DÍA/MES							
					15/7	16/7	17/7	18/7	19/7	20/7	21/7	PMPS
MANZANA	Gerona	Fuji	I	65-80	123,32	123,32	123,32	123,32	123,32	--	--	123,32
	Lérida	Fuji	I	65-80	102,67	--	102,67	--	--	--	--	102,67
	Gerona	Golden Delicious	I	65-80	124,70	124,70	124,70	124,70	124,70	--	--	124,70
	Lérida	Golden Delicious	I	65-80	80,62	82,67	85,31	94,60	91,78	--	--	83,14
	Zaragoza	Golden Delicious	I	65-80	96,12	96,12	96,12	96,12	96,12	--	--	96,12
	Gerona	Granny Smith	I	65-80	119,64	119,64	119,64	119,64	119,64	--	--	119,64
	Lérida	Granny Smith	I	65-80	88,90	88,90	94,35	88,90	88,90	--	--	89,44
	Gerona	Red Delicious	I	65-80	113,56	113,56	113,56	113,56	113,56	--	--	113,56
PERA	Lérida	Conferencia	I	60-65+	113,68	115,17	114,83	115,52	116,76	--	--	115,12
	Zaragoza	Conferencia	I	60-65+	111,21	111,21	111,21	111,21	111,21	--	--	111,21
	Badajoz	Ercolini	I	50-60	160,00	160,00	160,00	160,00	160,00	--	--	160,00
	Murcia	Ercolini	I	50-60	200,00	190,00	200,00	200,00	200,00	--	--	197,02

#### FRUTAS DE HUESO

PRODUCTO	MERCADO	VARIEDAD O TIPO	CAT.	CALIBRE	DÍA/MES							
					15/7	16/7	17/7	18/7	19/7	20/7	21/7	PMPS
ALBARICOQUE	Huesca	Todos los tipos y variedades	-	45-50 mm	86,00	86,00	86,00	86,00	86,00	--	--	86,00
	Lérida	Todos los tipos y variedades	-	45-50 mm	199,10	199,10	199,10	199,10	199,10	--	--	199,10
	Murcia	Todos los tipos y variedades	-	45-50 mm	160,00	180,00	180,00	160,00	180,00	--	--	173,13
	Teruel	Todos los tipos y variedades	-	45-50 mm	80,00	80,00	80,00	80,00	80,00	--	--	80,00
	Zaragoza	Todos los tipos y variedades	-	45-50 mm	124,80	124,80	124,80	124,80	124,80	--	--	124,80
CEREZA	Burgos	Todas las variedades dulces	-	22 y más	350,00	350,00	350,00	350,00	350,00	--	--	350,00
	Cáceres	Todas las variedades dulces	-	22 y más	250,00	250,00	250,00	250,00	250,00	--	--	250,00
	La Rioja	Todas las variedades dulces	-	22 y más	380,00	380,00	380,00	380,00	380,00	--	--	380,00
	Lérida	Todas las variedades dulces	-	22 y más	440,63	440,63	440,63	440,63	440,63	--	--	440,63
	Murcia	Todas las variedades dulces	-	22 y más	300,00	350,00	350,00	480,00	550,00	--	--	407,42
CIRUELA	Badajoz	Todos los tipos y variedades	-	35 mm ó superior	110,00	110,00	110,00	110,00	110,00	--	--	110,00
	Cáceres	Todos los tipos y variedades	-	35 mm ó superior	110,00	110,00	110,00	110,00	110,00	--	--	110,00
	Murcia	Todos los tipos y variedades	-	35 mm ó superior	200,00	160,00	130,00	155,00	125,00	--	--	148,81
	Badajoz	Pulpa amarilla	I	A/B	160,00	160,00	160,00	160,00	160,00	--	--	160,00
MELOCOTÓN	Barcelona	Pulpa amarilla	I	A/B	142,50	142,50	142,50	142,50	142,50	--	--	142,50
	Huesca	Pulpa amarilla	I	A/B	84,00	84,00	84,00	84,00	84,00	--	--	84,00
	Lérida	Pulpa amarilla	I	A/B	113,85	110,34	115,73	107,03	133,64	--	--	113,56
	Murcia	Pulpa amarilla	I	A/B	150,00	150,00	130,00	110,00	110,00	--	--	123,23
	Navarra	Pulpa amarilla	I	A/B	178,00	178,00	178,00	178,00	178,00	--	--	178,00
	Teruel	Pulpa amarilla	I	A/B	110,00	110,00	110,00	110,00	110,00	--	--	110,00
	Zaragoza	Pulpa amarilla	I	A/B	107,81	107,81	107,81	107,81	107,81	--	--	107,81
	Badajoz	Pulpa blanca	I	A/B	160,00	160,00	160,00	160,00	160,00	--	--	160,00
	Huesca	Pulpa blanca	I	A/B	85,00	85,00	85,00	85,00	85,00	--	--	85,00
	Lérida	Pulpa blanca	I	A/B	101,45	100,30	113,07	101,76	109,46	--	--	104,79
	NECTARINA	Badajoz	Pulpa amarilla	I	A/B	170,00	170,00	170,00	170,00	170,00	--	--
Huesca		Pulpa amarilla	I	A/B	94,00	94,00	94,00	94,00	94,00	--	--	94,00
Lérida		Pulpa amarilla	I	A/B	125,48	123,96	126,04	127,46	127,20	--	--	126,07
Murcia		Pulpa amarilla	I	A/B	150,00	135,00	135,00	140,00	120,00	--	--	136,03
Zaragoza		Pulpa amarilla	I	A/B	103,84	103,84	103,84	103,84	103,84	--	--	103,84
Badajoz		Pulpa blanca	I	A/B	170,00	170,00	170,00	170,00	170,00	--	--	170,00
Lérida		Pulpa blanca	I	A/B	127,39	125,56	138,22	134,07	115,86	--	--	125,05
PARAGUAYA	Lérida	Todos los tipos y variedades	I	A/B	119,10	119,49	119,07	122,10	121,98	--	--	120,34
	Murcia	Todos los tipos y variedades	I	A/B	140,00	150,00	130,00	150,00	150,00	--	--	144,67
	Valencia	Todos los tipos y variedades	I	A/B	100,00	100,00	100,00	100,00	100,00	--	--	100,00
	Zaragoza	Todos los tipos y variedades	I	A/B	114,21	114,21	114,21	114,21	114,21	--	--	114,21

#### OTRAS FRUTAS

PRODUCTO	MERCADO	VARIEDAD O TIPO	CAT.	CALIBRE	DÍA/MES							
					15/7	16/7	17/7	18/7	19/7	20/7	21/7	PMPS
UVA DE MESA	Murcia	Todas las variedades sin pepitas	I	-	195,00	190,00	190,00	180,00	175,00	--	--	185,43

**3.1.2. Precios de Producción de Frutas en el Mercado Interior: Precios Medios Ponderados Semanales Nacionales**

Referencia: Reglamento Delegado (UE) 2017/891 de la Comisión, de 13 de marzo (DOUE de 25 de mayo). Art. 55 y Anexo VI  
Precios a la salida del centro de acondicionamiento de productos seleccionados, embalados y, en su caso, en palés (€/100kg peso neto)

**CÍTRICOS**

PRODUCTO	MERCADO	VARIEDAD O TIPO	CAT.	CALIBRE	PRECIO MEDIO PONDERADO SEMANAL NACIONAL Semana 29- 2024: 15/07 -21/07
LIMÓN	ESPAÑA	Todas las variedades	I	3-4	98,91
NARANJA	ESPAÑA	Valencia Late	I	3-6	90,12

**FRUTAS DE PEPITA**

PRODUCTO	MERCADO	VARIEDAD O TIPO	CAT.	CALIBRE mm	PRECIO MEDIO PONDERADO SEMANAL NACIONAL Semana 29- 2024: 15/07 -21/07
MANZANA	ESPAÑA	Fuji	I	65-80	121,72
	ESPAÑA	Golden Delicious	I	65-80	97,04
	ESPAÑA	Granny Smith	I	65-80	102,00
	ESPAÑA	Red Delicious y demás Var. Rojas	I	65-80	113,56
PERA	ESPAÑA	Conferencia	I	60-65+	119,43

**FRUTAS DE HUESO**

PRODUCTO	MERCADO	VARIEDAD O TIPO	CAT.	CALIBRE	PRECIO MEDIO PONDERADO SEMANAL NACIONAL Semana 29- 2024: 15/07 -21/07
ALBARICOQUE	ESPAÑA	Todos los tipos y variedades	-	45-50 mm	142,39
CEREZA	ESPAÑA	Todas las variedades dulces	-	22 y más	276,01
CIRUELA	ESPAÑA	Todos los tipos y variedades	-	-	117,81
MELOCOTÓN	ESPAÑA	Pulpa amarilla	I	A/B	115,73
	ESPAÑA	Pulpa blanca	I	A/B	108,70
NECTARINA	ESPAÑA	Pulpa amarilla	I	A/B	120,60
	ESPAÑA	Pulpa blanca	I	A/B	135,69

**OTRAS FRUTAS**

PRODUCTO	MERCADO	VARIEDAD O TIPO	CAT.	CALIBRE	PRECIO MEDIO PONDERADO SEMANAL NACIONAL Semana 29- 2024: 15/07 -21/07
UVA DE MESA	ESPAÑA	Todas las variedades sin pepitas	I	-	185,43

## 3.2. PRECIOS DE PRODUCCIÓN EN EL MERCADO INTERIOR: PRODUCTOS HORTÍCOLAS

**3.2.1. Precios de Producción de Hortalizas en el Mercado Interior:  
Precios diarios y Precios Medios Ponderados Semanales en mercados representativos provinciales.**

Precios a la salida del centro de acondicionamiento de productos seleccionados, embalados y, en su caso, en palés (€/100 kg peso neto)

## HORTALIZAS (1)

PRODUCTO	MERCADO	VARIEDAD O TIPO	CAT.	CALIBRE	DÍA/MES							
					15/7	16/7	17/7	18/7	19/7	20/7	21/7	PMPS
ACELGA	Lugo	Todos los tipos y variedades	-	-	150,00	150,00	150,00	150,00	150,00	--	--	150,00
	Madrid	Todos los tipos y variedades	-	-	70,00	70,00	70,00	70,00	70,00	--	--	70,00
	Navarra	Todos los tipos y variedades	-	-	115,00	115,00	115,00	115,00	115,00	--	--	115,00
	Orense	Todos los tipos y variedades	-	-	250,00	250,00	250,00	250,00	250,00	--	--	250,00
	Pontevedra	Todos los tipos y variedades	-	-	195,00	195,00	195,00	195,00	195,00	--	--	195,00
AJO	Ciudad Real	Blanco	-	50-60 mm	228,01	228,11	227,49	226,09	226,14	--	--	227,17
	Cuenca	Blanco	-	50-60 mm	170,00	170,00	170,00	170,00	170,00	--	--	170,00
	Segovia	Blanco	-	50-60 mm	235,00	235,00	235,00	235,00	235,00	--	--	235,00
	Toledo	Blanco	-	50-60 mm	216,00	216,00	216,00	216,00	216,00	--	--	216,00
	Valladolid	Blanco	-	50-60 mm	240,00	240,00	240,00	240,00	240,00	--	--	240,00
	Ciudad Real	Morado	-	50-80 mm	242,26	242,09	241,86	241,20	240,95	--	--	241,67
	Córdoba	Morado	-	50-80 mm	270,00	260,00	260,00	260,00	260,00	--	--	262,00
	Cuenca	Morado	-	50-80 mm	261,50	261,50	261,50	261,50	261,50	--	--	261,50
	Madrid	Morado	-	50-80 mm	350,00	350,00	350,00	350,00	350,00	--	--	350,00
	Segovia	Morado	-	50-80 mm	250,00	250,00	250,00	250,00	250,00	--	--	250,00
	Toledo	Morado	-	50-80 mm	245,00	245,00	245,00	245,00	245,00	--	--	245,00
	Valladolid	Morado	-	50-80 mm	280,00	280,00	280,00	280,00	280,00	--	--	280,00
	Ciudad Real	Primavera	-	50-60 mm	198,11	199,02	198,42	197,83	197,37	--	--	198,15
	Córdoba	Primavera	-	50-60 mm	269,01	269,01	269,01	269,01	269,01	--	--	269,01
	Cuenca	Primavera	-	50-60 mm	150,00	150,00	150,00	150,00	150,00	--	--	150,00
	Toledo	Primavera	-	50-60 mm	202,00	202,00	202,00	202,00	202,00	--	--	202,00
Valladolid	Primavera	-	50-60 mm	220,00	220,00	220,00	220,00	220,00	--	--	220,00	
ALCACHOFA	Granada	Todos los tipos y variedades	-	-	260,00	--	260,00	--	260,00	--	--	260,00
BERENJENA	Almería	Todos los tipos y variedades	-	-	49,00	51,00	57,00	63,00	63,00	--	--	56,60
	Málaga	Todos los tipos y variedades	-	-	98,00	98,00	98,00	98,00	98,00	--	--	98,00
	Tarragona	Todos los tipos y variedades	-	-	77,00	77,00	77,00	77,00	77,00	--	--	77,00
CALABACÍN	Almería	Todas las variedades	-	14-21 g	40,00	50,00	45,00	49,00	44,00	--	--	45,60
	Barcelona	Todas las variedades	-	14-21 g	60,00	60,00	60,00	60,00	60,00	--	--	60,00
	Málaga	Todas las variedades	-	14-21 g	75,00	75,00	75,00	75,00	75,00	--	--	75,00
	Murcia	Todas las variedades	-	14-21 g	35,00	35,00	52,00	68,00	68,00	--	--	51,50
	Tarragona	Todas las variedades	-	14-21 g	63,00	63,00	63,00	63,00	63,00	--	--	63,00
CALABAZA	Murcia	Cacahuete	-	-	39,00	39,00	43,00	43,00	45,00	--	--	42,22
CEBOLLA	Albacete	Todos los tipos y variedades	-	-	16,10	16,10	16,10	16,10	16,10	--	--	16,10
	Ciudad Real	Todos los tipos y variedades	-	-	44,07	44,16	43,64	42,57	42,09	--	--	43,31
	Cuenca	Todos los tipos y variedades	-	-	57,00	57,00	57,00	57,00	57,00	--	--	57,00
	Lérida	Todos los tipos y variedades	-	-	23,55	23,55	23,55	23,55	23,55	--	--	23,55
	Madrid	Todos los tipos y variedades	-	-	35,00	35,00	35,00	35,00	35,00	--	--	35,00
	Murcia	Todos los tipos y variedades	-	-	40,00	42,00	45,00	42,00	40,00	--	--	41,73
	Toledo	Todos los tipos y variedades	-	-	92,90	92,90	92,90	92,90	92,90	--	--	92,90
COLIFLOR	Granada	Todos los tipos y variedades	-	-	189,75	189,75	189,75	189,75	189,75	--	--	189,75
CHAMPIÑÓN	Albacete	Cerrado	-	30-65 mm	189,18	189,18	189,18	189,18	189,18	--	--	189,18
	Cuenca	Cerrado	-	30-65 mm	280,00	280,00	280,00	280,00	280,00	--	--	280,00
	La Rioja	Cerrado	-	30-65 mm	310,00	310,00	310,00	310,00	310,00	--	--	310,00
	Navarra	Cerrado	-	30-65 mm	131,56	131,56	131,56	131,56	131,56	--	--	131,56
COLIFLOR	Granada	Todos los tipos y variedades	-	-	60,00	60,00	60,00	60,00	60,00	--	--	60,00
COL-REPOLLO	Málaga	Hoja lisa	-	-	90,00	90,00	90,00	90,00	90,00	--	--	90,00
	Madrid	Todos los tipos y variedades	-	-	840,00	840,00	840,00	840,00	840,00	--	--	840,00
FRESA	Barcelona	Todas las variedades	-	-	636,68	636,68	636,68	636,68	636,68	--	--	636,68



## Precios a la salida del centro de acondicionamiento de productos seleccionados, embalados y, en su caso, en palés (C/100 kg peso neto)

## HORTALIZAS (y II)

PRODUCTO	MERCADO	VARIEDAD O TIPO	CAT.	CALIBRE	DÍA/MES							
					15/7	16/7	17/7	18/7	19/7	20/7	21/7	PMPS
JUDÍA VERDE	Almería	Plana	-	-	155,00	146,43	157,86	124,29	132,14	--	--	143,14
	Barcelona	Plana	-	-	225,00	225,00	225,00	225,00	225,00	--	--	225,00
	Granada	Plana	-	-	317,00	328,00	--	270,00	243,00	--	--	301,04
	La Coruña	Plana	-	-	531,67	531,67	531,67	531,67	531,67	--	--	531,67
	Lugo	Plana	-	-	545,00	545,00	545,00	545,00	545,00	--	--	545,00
	Málaga	Plana	-	-	180,00	180,00	180,00	180,00	180,00	--	--	180,00
	Orense	Plana	-	-	675,00	675,00	675,00	675,00	675,00	--	--	675,00
	Pontevedra	Plana	-	-	354,73	354,73	354,73	354,73	354,73	--	--	354,73
	La Rioja	Todos los tipos y variedades	-	-	340,00	340,00	340,00	340,00	340,00	--	--	340,00
	Lérida	Todos los tipos y variedades	-	-	488,00	488,00	488,00	488,00	488,00	--	--	488,00
	Navarra	Todos los tipos y variedades	-	-	348,00	348,00	348,00	348,00	348,00	--	--	348,00
	LECHUGA	Murcia	Baby	I	-	80,00	80,00	100,00	100,00	105,00	--	--
Murcia		Iceberg	I	400g y +	80,00	100,00	100,00	105,00	115,00	--	--	98,33
Murcia		Romana	I	-	80,00	80,00	75,00	70,00	70,00	--	--	74,79
La Coruña		Todos los tipos y variedades	I	-	136,67	136,67	136,67	136,67	136,67	--	--	136,67
Lérida		Todos los tipos y variedades	I	-	79,47	79,47	79,47	79,47	79,47	--	--	79,47
Navarra		Todos los tipos y variedades	I	-	121,00	121,00	121,00	121,00	121,00	--	--	121,00
Pontevedra		Todos los tipos y variedades	I	-	146,43	146,43	146,43	146,43	146,43	--	--	146,43
Segovia		Todos los tipos y variedades	I	-	60,00	60,00	60,00	60,00	60,00	--	--	60,00
Toledo		Todos los tipos y variedades	I	-	53,40	53,40	53,40	53,40	53,40	--	--	53,40
Murcia		Amarillo	-	-	60,00	60,00	52,00	67,00	67,00	--	--	62,24
Murcia		Cantaloupe	-	-	52,00	52,00	62,00	72,00	72,00	--	--	62,20
Murcia		Galia	-	-	47,00	47,00	54,00	60,00	60,00	--	--	55,23
Murcia	Piel de Sapo	-	-	37,00	37,00	55,00	72,00	72,00	--	--	61,23	
Ciudad Real	Todos los tipos y variedades	-	-	80,00	80,00	80,00	80,00	80,00	--	--	80,00	
Toledo	Todos los tipos y variedades	-	-	98,00	98,00	98,00	98,00	98,00	--	--	98,00	
MELÓN	Murcia	Amarillo	-	-	60,00	60,00	52,00	67,00	67,00	--	--	62,24
	Murcia	Cantaloupe	-	-	52,00	52,00	62,00	72,00	72,00	--	--	62,20
	Murcia	Galia	-	-	47,00	47,00	54,00	60,00	60,00	--	--	55,23
	Murcia	Piel de Sapo	-	-	37,00	37,00	55,00	72,00	72,00	--	--	61,23
PEPINO	Murcia	De Almería	-	350-500 g	53,00	50,00	49,00	52,00	55,00	--	--	51,80
	Madrid	Español	-	-	55,00	55,00	55,00	55,00	55,00	--	--	55,00
	Murcia	Español	-	-	50,00	52,00	65,00	75,00	75,00	--	--	64,26
	Barcelona	Varietades rugosas	-	-	65,00	65,00	65,00	65,00	65,00	--	--	65,00
PIMIENTO	Murcia	Cuadrado Color (rojo o amarillo)	I	71 mm y +	100,88	99,14	89,42	86,95	86,23	--	--	92,84
	Almería	Cuadrado Verde	I	70 mm y +	--	--	--	69,00	65,00	--	--	67,00
	Murcia	Cuadrado Verde	I	70 mm y +	76,59	93,12	84,44	99,51	92,43	--	--	89,09
	La Coruña	Italiano Verde	I	40 mm y +	490,00	490,00	490,00	490,00	490,00	--	--	490,00
	Málaga	Italiano Verde	I	40 mm y +	110,00	110,00	110,00	110,00	110,00	--	--	110,00
	Murcia	Italiano Verde	I	40 mm y +	86,00	107,00	107,00	128,00	125,00	--	--	110,51
	Orense	Italiano Verde	I	41 mm y +	400,00	400,00	400,00	400,00	400,00	--	--	400,00
	Pontevedra	Italiano Verde	I	40 mm y +	400,00	400,00	400,00	400,00	400,00	--	--	400,00
PUERRO	Tarragona	Todos los tipos y variedades	-	-	140,00	140,00	140,00	140,00	140,00	--	--	140,00
	Toledo	Todos los tipos y variedades	-	-	160,00	160,00	160,00	160,00	160,00	--	--	160,00
	Valladolid	Todos los tipos y variedades	-	-	130,00	130,00	130,00	130,00	130,00	--	--	130,00
SANDÍA	Murcia	Sin semillas	-	-	24,00	24,00	35,00	42,00	42,00	--	--	33,44
	Ciudad Real	Todos los tipos y variedades	-	-	45,00	45,00	45,00	45,00	45,00	--	--	45,00
	Toledo	Todos los tipos y variedades	-	-	58,00	58,00	58,00	58,00	58,00	--	--	58,00
TOMATE	Granada	Cereza	I	-	134,66	134,66	134,66	134,66	134,66	--	--	134,66
	Murcia	Cereza	I	-	165,00	170,00	170,00	180,00	210,00	--	--	179,69
	Almería	Racimo	I	-	120,00	120,00	120,00	120,00	120,00	--	--	120,00
	Almería	Redondo	I	57-100mm	68,24	72,94	76,47	70,00	74,12	--	--	72,35
	Murcia	Redondo	I	57-100mm	61,00	61,00	48,00	48,00	34,00	--	--	50,32
ZANAHORIA	Valladolid	Todos los tipos y variedades	-	-	47,00	47,00	47,00	47,00	47,00	--	--	47,00

**3.2.2. Precios de Producción de Hortícolas en el Mercado Interior: Precios Medios Ponderados Semanales Nacionales**

Referencia: Reglamento Delegado (UE) 2017/891 de la Comisión, de 13 de marzo (DOUE de 25 de mayo). Art. 55 y Anexo VI

Precios a la salida del centro de acondicionamiento de productos seleccionados, embalados y, en su caso, en palés (€/100kg peso neto)

**HORTALIZAS**

PRODUCTO	MERCADO	VARIEDAD O TIPO	CAT.	CALIBRE	PRECIO MEDIO PONDERADO SEMANAL NACIONAL Semana 29- 2024: 15/07 -21/07
AJO	ESPAÑA	Blanco	-	50-60 mm	214,65
	ESPAÑA	Morado	-	50-80 mm	264,43
	ESPAÑA	Primavera	-	50-60 mm	217,22
BERENJENA	ESPAÑA	Todos los tipos y variedades	-		66,77
CALABACÍN	ESPAÑA	Todos los tipos y variedades	-	14-21	60,36
CEBOLLA	ESPAÑA	Todos los tipos y variedades	-	-	41,82
CHAMPIÑÓN	ESPAÑA	Cerrado	-	Medio (30-65 mm)	195,98
COLIFLOR	ESPAÑA	Todos los tipos y variedades	-	-	131,56
COL-REPOLLO	ESPAÑA	Todos los tipos y variedades	-	-	77,00
JUDÍA VERDE	ESPAÑA	Todos los tipos y variedades	-	-	458,41
LECHUGA	ESPAÑA	Todos los tipos y variedades	I	400 g o superior	91,73
MELÓN	ESPAÑA	Todos los tipos y variedades	-	-	67,64
PEPINO	ESPAÑA	Variedades lisas	-	350-500 g	51,80
PIMIENTO	ESPAÑA	Todos los tipos y variedades	I		145,46
PUERRO	ESPAÑA	Todos los tipos y variedades	-	-	150,91
SANDÍA	ESPAÑA	Todos los tipos y variedades	-	-	37,26
TOMATE	ESPAÑA	Cereza	I	-	161,71
	ESPAÑA	Racimo	I	-	120,00
	ESPAÑA	Redondo	I	57-100mm	72,20
ZANAHORIA	ESPAÑA	Todos los tipos y variedades	-	-	48,74

## 4. PRECIOS REPRESENTATIVOS DE PRODUCTOS GANADEROS

### 4.1. PRECIOS REPRESENTATIVOS DE PRODUCTOS GANADEROS: BOVINO

#### 4.1.1. Precios Medios Nacionales de Canales de Bovino Pesado

PRECIO MEDIO NACIONAL ( €/100kg Canal) DE CANALES DE BOVINO PESADO SEGÚN MODELO COMUNITARIO DE CLASIFICACIÓN R 2017/1182, R 2017/1184, RD 815/2018 (Euro/100kg canal)

CATEGORÍA	CLASE DE CONFORMACIÓN Y DE ESTADO DE ENGRASAMIENTO	Semana 28 08-14/07 2024	Semana 29 15-21/07 2024	Variación €
<b>Categoría A: Canales de machos jóvenes sin castrar de más de un año y menos de dos</b>	Muy buena y poco cubierta (U-2)	549,39	547,84	-1,55
	Muy buena y cubierta (U-3)	552,86	551,63	-1,23
	<b>Precio medio ponderado Categoría U</b>	<b>550,43</b>	<b>548,98</b>	<b>-1,45</b>
	Buena y poco cubierta (R-2)	533,45	527,12	-6,33
	Buena y cubierta (R-3)	536,24	530,53	-5,71
	<b>Precio medio ponderado Categoría R</b>	<b>534,52</b>	<b>528,44</b>	<b>-6,08</b>
	Menos buena y poco cubierta (O-2)	483,05	496,68	13,63
Menos buena y cubierta (O-3)	517,12	503,60	-13,52	
<b>Precio medio ponderado Categoría O</b>	<b>495,70</b>	<b>499,25</b>	<b>3,55</b>	
<b>Categoría D: Canales de hembras que hayan parido</b>	Mediocre y poco cubierta (P-2)	330,64	318,76	-11,88
	Mediocre y cubierta (P-3)	363,16	349,73	-13,43
	<b>Precio medio ponderado Categoría P</b>	<b>336,41</b>	<b>324,24</b>	<b>-12,17</b>
	Buena y cubierta (R-3)	389,21	388,98	-0,23
	Buena y grasa (R-4)	475,57	449,94	-25,63
	<b>Precio medio ponderado Categoría R</b>	<b>405,97</b>	<b>400,81</b>	<b>-5,16</b>
	Menos buena y poco cubierta (O-2)	365,11	361,86	-3,25
Menos buena y cubierta (O-3)	372,25	368,86	-3,39	
Menos buena y grasa (O-4)	447,06	449,00	1,94	
<b>Precio medio ponderado Categoría O</b>	<b>378,11</b>	<b>375,38</b>	<b>-2,73</b>	
<b>Categoría E: Canales de otras hembras ( de 12 meses o más)</b>	Muy buena y poco cubierta (U-2)	551,07	556,91	5,84
	Muy buena y cubierta (U-3)	546,73	550,02	3,29
	<b>Precio medio ponderado Categoría U</b>	<b>548,14</b>	<b>552,25</b>	<b>4,11</b>
	Buena y poco cubierta (R-2)	546,97	539,35	-7,62
	Buena y cubierta (R-3)	543,88	549,15	5,27
	Buena y grasa (R-4)	530,92	510,06	-20,86
	<b>Precio medio ponderado Categoría R</b>	<b>543,43</b>	<b>542,42</b>	<b>-1,01</b>
Menos buena y poco cubierta (O-2)	466,82	456,13	-10,69	
Menos buena y cubierta (O-3)	484,76	504,42	19,66	
Menos buena y grasa (O-4)	506,05	526,90	20,85	
<b>Precio medio ponderado Categoría O</b>	<b>481,58</b>	<b>493,24</b>	<b>11,66</b>	
<b>Categoría Z: Canales de animales desde 8 a menos de 12 meses</b>	Muy buena y poco cubierta (U-2)	551,77	552,93	1,16
	Muy buena y cubierta (U-3)	548,52	549,73	1,21
	<b>Precio medio ponderado Categoría U</b>	<b>549,98</b>	<b>551,17</b>	<b>1,19</b>
	Buena y poco cubierta (R-2)	532,61	536,05	3,44
	Buena y cubierta (R-3)	534,68	543,27	8,59
	<b>Precio medio ponderado Categoría R</b>	<b>534,26</b>	<b>541,41</b>	<b>7,15</b>
	Menos buena y poco cubierta (O-2)	474,91	498,91	24,00
Menos buena y cubierta (O-3)	506,46	509,97	3,51	
<b>Precio medio ponderado Categoría O</b>	<b>483,88</b>	<b>501,98</b>	<b>18,10</b>	

#### 4.1.2. Precios Medios Nacionales del Bovino Vivo

R 2017/1182, R 2017/1184 (Euro/100 kg vivo)

<b>BOVINO VIVO</b>	<b>Semana 28 08-14/07 2024</b>	<b>Semana 29 15-21/07 2024</b>	<b>Variación €</b>
Machos hasta 480 Kg. vivo	301,54	301,45	-0,09
Machos de más de 480 kg. vivo	288,22	288,01	-0,21
Hembras que hayan parido	172,37	172,95	0,58
Otras hembras de hasta 380 Kg. vivo	312,27	312,29	0,02
Otras hembras de más de 380 Kg. vivo	273,42	273,49	0,07

#### 4.1.3. Precios Medios Nacionales de Otros Animales de la Especie Bovina

<b>OTROS BOVINOS</b>	<b>Semana 28 08-14/07 2024</b>	<b>Semana 29 15-21/07 2024</b>	<b>Variación €</b>
<b>TERNEROS DE 8 DÍAS A 4 SEMANA (Euro/cabeza)</b>			
Macho frisón	116,65	116,66	0,01
Macho cruzado	221,78	222,00	0,22
Hembra frisón	106,86	107,18	0,32
Hembra cruzado	174,99	174,99	0,00
<i>Media ponderada nacional (Euro/Cabeza)</i>	<b>160,50</b>	<b>160,58</b>	<b>0,08</b>
<b>TERNEROS DE 6 HASTA 12 MESES (Euro/100kg vivo)</b>			
Macho frisón (base 200 kg)	225,38	225,38	0,00
Macho cruzado (base 200 kg)	420,07	420,07	0,00
Hembra frisón (base 200 kg)	375,00	375,00	0,00
Hembra cruzado (base 200 kg)	294,88	294,88	0,00
<i>Media ponderada nacional (Euro/100kg vivo)</i>	<b>364,02</b>	<b>364,02</b>	<b>0,00</b>

## 4.2. PRECIOS REPRESENTATIVOS DE PRODUCTOS GANADEROS: OVINO

#### 4.2.1. Precios Medios Nacionales de Canales de Ovino Frescas o Refrigeradas

R 2017/1182, R 2017/1184 (Euro/100 kg canal)

<b>CORDEROS I Y II</b>	<b>Semana 28 08-14/07 2024</b>	<b>Semana 29 15-21/07 2024</b>	<b>Variación €</b>
Corderos I (12 a 13 kg/canal)	857,99	851,93	-6,06
Corderos II (13,1 a 16 kg/canal)	814,69	803,42	-11,27
<i>Media ponderada</i>	<b>836,34</b>	<b>827,67</b>	<b>-8,67</b>

#### PRECIOS MEDIOS DE CANALES DE OVINO FRESCAS O REFRIGERADAS EN LOS MERCADOS NACIONALES REPRESENTATIVOS

<b>MERCADO REPRESENTATIVO - Cordero 9-19 kg</b>	<b>Semana 28 08-14/07 2024</b>	<b>Semana 29 15-21/07 2024</b>	<b>Variación €</b>
Barcelona	887,14	943,95	56,81
Madrid	1.008,42	1.008,42	0,00
Valencia	813,36	803,56	-9,80
Albacete	869,80	869,80	0,00
Extremadura	862,69	831,77	-30,92
Segovia	880,60	880,60	0,00
Toledo	874,21	874,21	0,00
Zaragoza	889,61	889,61	0,00
<i>Media ponderada</i>	<b>874,07</b>	<b>866,26</b>	<b>-7,81</b>

#### 4.3. PRECIOS REPRESENTATIVOS DE PRODUCTOS GANADEROS: PORCINO

##### 4.3.1. Precios Medios de Canales de Porcino de Capa Blanca

CLASIFICACIÓN EUROP R 2017/1182, R 2017/1184 (Euro/100kg canal)

	Clase S ( >60% contenido magro)			Clase E (60%-55% contenido magro)			Clase U (55%-50% contenido magro)		
	Semana 28 08-14/07 2024	Semana 29 15-21/07 2024	Variación C	Semana 28 08-14/07 2024	Semana 29 15-21/07 2024	Variación C	Semana 28 08-14/07 2024	Semana 29 15-21/07 2024	Variación C
<b>PRECIO MEDIO NACIONAL</b>	234,96	234,79	<b>-0,17</b>	221,09	224,91	<b>3,82</b>	229,61	233,74	<b>4,13</b>

	Clase R (50%-45% contenido magro)			Clase O (45%-40% contenido magro)			Clase P ( <40% contenido magro)		
	Semana 28 08-14/07 2024	Semana 29 15-21/07 2024	Variación C	Semana 28 08-14/07 2024	Semana 29 15-21/07 2024	Variación C	Semana 28 08-14/07 2024	Semana 29 15-21/07 2024	Variación C
<b>PRECIO MEDIO NACIONAL</b>	229,79	232,41	<b>2,62</b>	227,14	230,85	<b>3,71</b>	218,30	216,03	<b>-2,27</b>

##### 4.3.2. Precios Medios en Mercados Representativos Provinciales de Porcino Cebado (\*)

MERCADO REPRESENTATIVO	SELECTO (nivel menor de grasa)			NORMAL (nivel normal de grasa)			GRASO (nivel mayor de grasa)		
	Semana 28 08-14/07 2024	Semana 29 15-21/07 2024	Variación C	Semana 28 08-14/07 2024	Semana 29 15-21/07 2024	Variación C	Semana 28 08-14/07 2024	Semana 29 15-21/07 2024	Variación C
Barcelona	-	-	-	1,92	1,92	<b>0,00</b>	1,89	1,89	<b>0,00</b>
Huesca	1,87	1,87	<b>0,00</b>	1,85	1,85	<b>0,00</b>	1,83	1,83	<b>0,00</b>
Lleida	1,86	1,86	<b>0,00</b>	1,85	1,85	<b>0,00</b>	1,84	1,84	<b>0,00</b>
Murcia	1,90	1,90	<b>0,00</b>	1,89	1,89	<b>0,00</b>	1,88	1,88	<b>0,00</b>
Pontevedra	1,88	1,88	<b>0,00</b>	1,85	1,85	<b>0,00</b>	2,40	2,40	<b>0,00</b>
Salamanca	1,86	1,86	<b>0,00</b>	1,84	1,84	<b>0,00</b>	1,84	1,84	<b>0,00</b>
Segovia	1,86	1,86	<b>0,00</b>	1,85	1,85	<b>0,00</b>	2,06	2,06	<b>0,00</b>
Zaragoza	1,89	1,89	<b>0,00</b>	1,85	1,85	<b>0,00</b>	1,84	1,84	<b>0,00</b>

(\*) En Euro/kg vivo

### 4.3.3. Precios Medios de Porcino Precoz, Lechones y Otras Calidades

(Euro/100kg vivo)

CERDAS DE DESVIEJE	Semana 28		Variación €
	08-14/07	2024	
Cerdas de Desvieje	80,23	80,23	0,00
<b>CERDOS CEBADOS</b>			
Categoría U	176,80	179,98	3,18
<b>LECHONES</b>			
Lleida.Base 20kg de peso.	310,00	285,00	-25,00
Segovia.Base 20kg de peso.	395,00	365,00	-30,00
Media nacional. Calidad Normal. Base 20 kg de	360,43	332,56	-27,87

### 4.3.4. Precios Medios de Porcino: Tronco Ibérico

(Euro/100kg vivo)

TOSTONES	Semana 28		Variación €
	08-14/07	2024	
De 5 a 9 kilos	691,43	700,00	8,57
De 9 a 12 kilos	911,43	928,57	17,14
<b>LECHONES</b>			
Lechón Ibérico Cruzado Base 23 kg	496,20	494,03	-2,17
<b>MARRANOS</b>			
Marranos Ibéricos de 35 a 60 kg	398,65	398,65	0,00
<b>PRIMALES</b>			
Primales Ibéricos de 60 a 100 kg	--	--	--
<b>CERDO CEBADO</b>			
Cerdo Cebado (Intensivo)	253,01	253,74	0,73
Cerdo Cebado de Campo (Extensivo)	286,31	287,34	1,03
Cerdo Cebado de Bellota 100% Ibérico	--	--	--
<b>DESVIEJE</b>			
Reproductores de desvieje	169,56	169,56	0,00
<b>REPRODUCTORES</b>			
Reproductores >6 meses	418,00	418,00	0,00
<b>CASTRONAS</b>			
Castronas	126,09	126,09	0,00

Denominaciones de acuerdo con la Norma de Calidad (RD 4/2014)

Para información sobre precios de productos agrícolas y ganaderos en otros Estados Miembros de la UE:

<https://agridata.ec.europa.eu/extensions/DataPortal/prices.html>



MINISTERIO  
DE AGRICULTURA, PESCA  
Y ALIMENTACIÓN