

PLAN DE MEDIDAS DEL MAPA PARA EL SECTOR DE LOS CÍTRICOS

Medida 5.3
Seguimiento reforzado de las
importaciones de cítricos por la UE

BOLETÍN N° 65

miércoles, 12 de febrero de 2025



| | | | |
|---|--------------------|---|---|
|  | GOBIERNO DE ESPAÑA | MINISTERIO DE AGRICULTURA, PESCA Y ALIMENTACIÓN | DIRECCIÓN GENERAL DE PRODUCCIONES Y MERCADOS AGRARIOS |
| | | | SUBDIRECCIÓN GENERAL DE FRUTAS Y HORTALIZAS Y VITIVINICULTURA |



SEGUIMIENTO REFORZADO DE LAS IMPORTACIONES DE CÍTRICOS POR LA UE

NOTA METODOLÓGICA

1. El Plan de Medidas del MAPA para el sector cítrico, adoptado el 2 de abril de 2019, establece como medida 5.3 el seguimiento reforzado de las importaciones de cítricos en la UE.
2. Su objetivo es seguir de manera exhaustiva los volúmenes de cítricos importados por la UE y sus orígenes más importantes.
3. Las fuentes de obtención de datos son EUROSTAT, AGRIDATA.EC.EUROPA.EU, y la información suministrada por la Comisión Europea a partir de Surveillance TAXUD. De EUROSTAT y AGRIDATA.EC.EUROPA.EU se obtienen los volúmenes y el valor de las importaciones disponibles en su página web a principio de cada mes, generalmente los correspondientes a las cantidades importadas y su valor hasta el último día del segundo mes anterior al de su publicación. De Surveillance TAXUD los volúmenes de los distintos tipos de cítricos importados hasta el último día del mes inmediatamente anterior de los principales orígenes. Fruto del trabajo del MAPA con la Comisión ya se dispone de datos adelantados para todos los tipos de cítricos.
4. A partir del 1/02/20 el Reino Unido dejó de formar parte de la UE. Hasta el boletín nº 18, y en base a los datos disponibles en EUROSTAT para RU, se ha considerado a la UE-28 hasta enero de 2020 y al agregado UE-27+UK a partir de entonces. De conformidad con el Acuerdo de retirada entre el RU y la UE, dicho país ya no está obligado a transmitir información a Eurostat, por lo que se han dejado de difundir sus datos. Por ello, los datos, tanto actuales como históricos, **se refieren a la UE-27**.
5. La fecha de extracción de los datos para la confección de este boletín ha sido el **18-01-2025** en el caso de EUROSTAT y AGRIDATA.EC.EUROPA.EU hasta noviembre 24, y **07/02/2025** los datos adelantados hasta el mes de enero-25 de la Unidad G.2 de la DG AGRI a partir de Surveillance TAXUD . La última información disponible perfecciona a la anterior.
6. Se incluyen también datos sobre valor de las importaciones, así como se amplía el seguimiento a un mayor número de países de origen. Los datos que se muestran relativos a los agregados Hemisferio Norte y Hemisferio Sur son aproximados.
7. Este boletín constituye una herramienta para hacer pública la información resultante de dicho seguimiento y es suministrado en la primera quincena de cada mes, una vez están disponibles los datos de la Comisión.

Boletín nº65: Seguimiento reforzado de las importaciones de cítricos por la UE



Índice

1. Importaciones totales de cítricos por la UE



2. Importaciones de naranjas por la UE



3. Importaciones de pequeños cítricos por la UE



4. Importaciones de limones por la UE



5. Importaciones de pomelos por la UE



6. Contexto de campaña



7. Destacamos



Boletín nº64: Seguimiento reforzado de las importaciones de cítricos por la UE





1. Importaciones totales de cítricos por la UE

Boletín nº65: Seguimiento reforzado de las importaciones de cítricos por la UE





Importaciones de total cítricos por la UE



AÑO NATURAL

IMPORTACIONES DE CÍTRICOS POR LA UE-27 DE TPPP (t) Año natural (Enero/-----*)

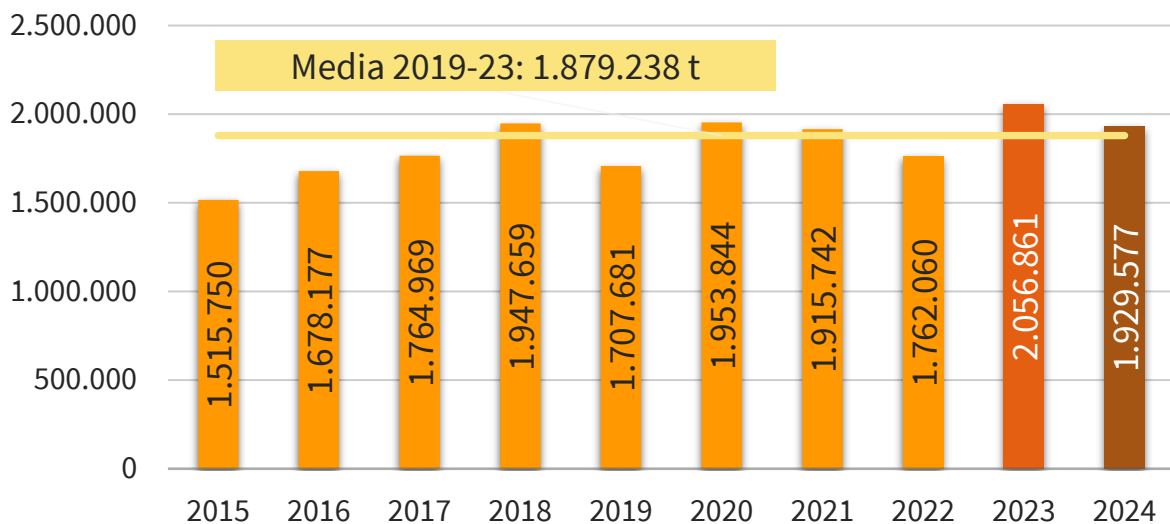

IMPORTACIONES DE CÍTRICOS POR LA UE-27 DE TPPP (miles de €) Año natural (Enero/-----*)

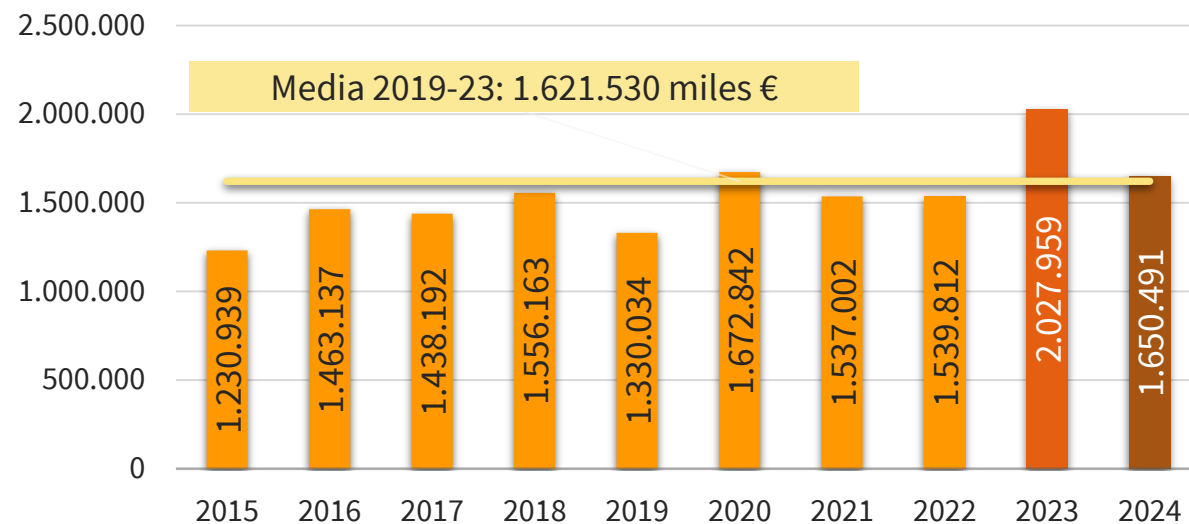

| 2024 vs | VOLUMEN | VALOR |
|---------|---------|---------|
| 2023 | ▼ 6,2% | ▼ 18,6% |
| Media 5 | ▲ 2,7% | ▲ 1,8% |

(*) Acumulado al mes de NOVIEMBRE

Boletín nº65: Seguimiento reforzado de las importaciones de cítricos por la UE

Fuente: elaboración SGFHV a partir de datos EUROSTAT y AGRIDATA.EC.EUROPA.EU





Importaciones de total cítricos por la UE



AÑO NATURAL

EVOLUCIÓN MENSUAL DE LAS IMPORTACIONES DE CÍTRICOS EN LA UE-27 PROCEDENTES DE TTPP (t)

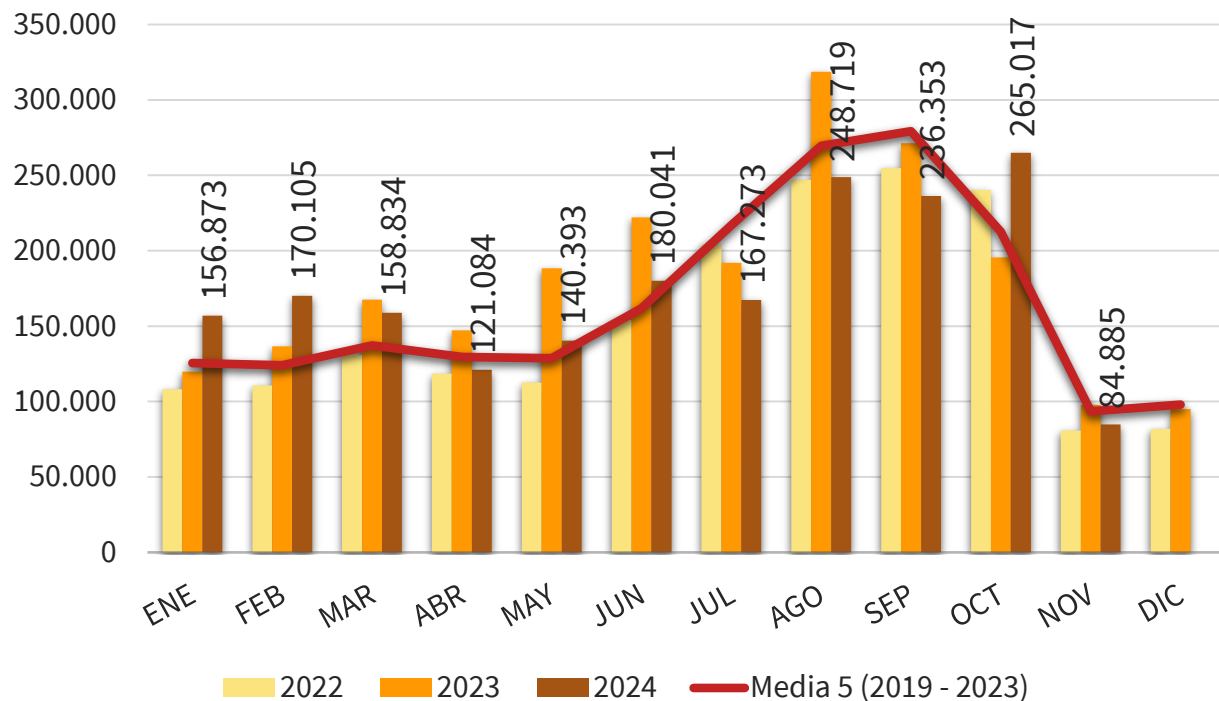

EVOLUCIÓN MENSUAL DE LAS IMPORTACIONES DE CÍTRICOS EN LA UE-27 PROCEDENTES DE TTPP (Miles €)

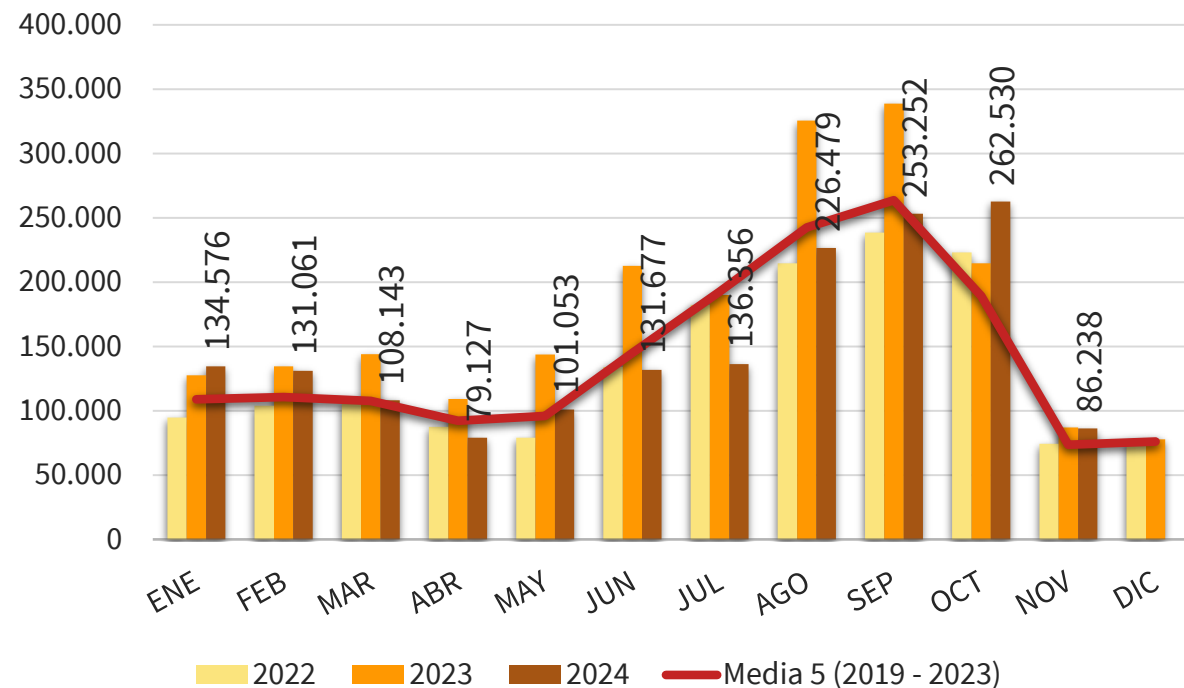

(*) Acumulado al mes de NOVIEMBRE

Boletín nº65: Seguimiento reforzado de las importaciones de cítricos por la UE





Importaciones de total cítricos por la UE



AÑO NATURAL

IMPORTACIONES DE CÍTRICOS POR LA U27 DE TTPP AÑO NATURAL (ENERO/-----*) (t)

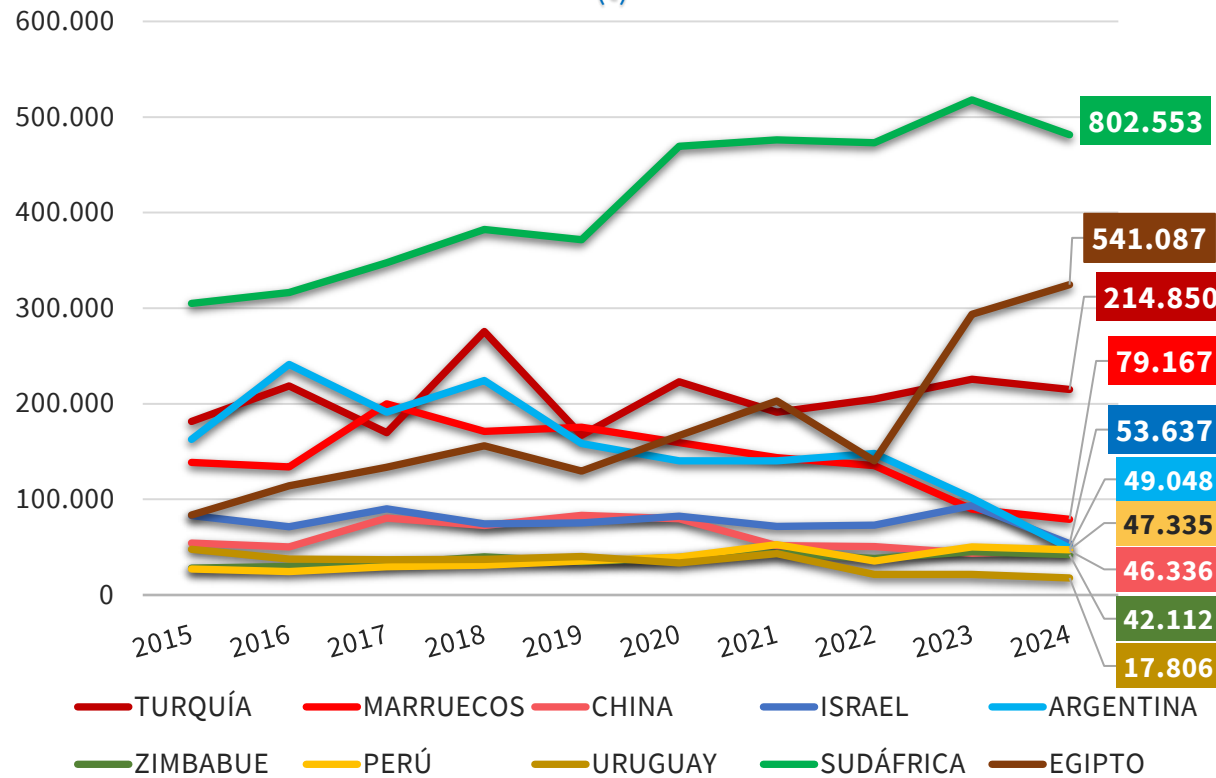

IMPORTACIONES DE CÍTRICOS POR LA U27 DE TTPP AÑO NATURAL (ENERO/-----*) (miles de €)

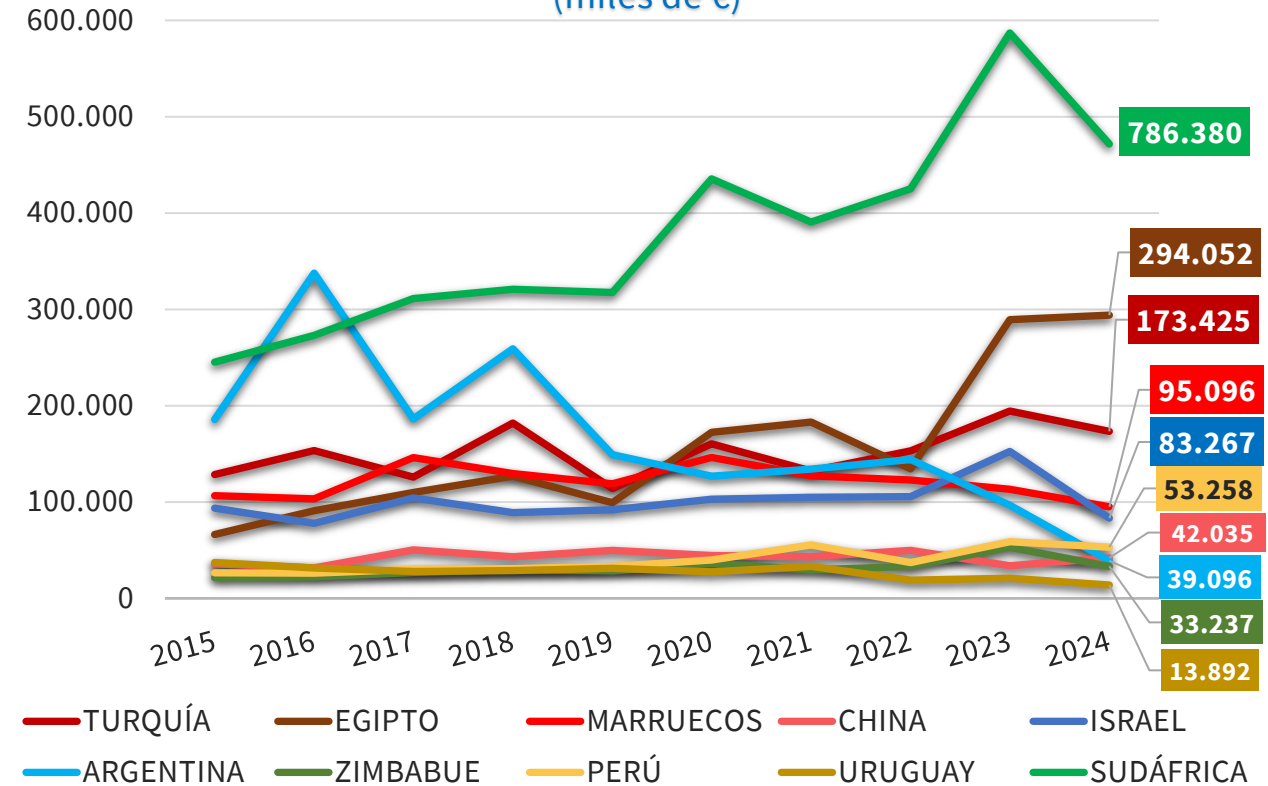

(*) Acumulado al mes de NOVIEMBRE

Boletín nº65: Seguimiento reforzado de las importaciones de cítricos por la UE





Importaciones de total cítricos por la UE



CANTIDAD (toneladas)

DISTRIBUCIÓN MENSUAL DE LAS IMPORTACIONES DE CÍTRICOS POR LA UE 27

| TONELADAS | ENE | FEB | MAR | ABR | MAY | JUN | JUL | AGO | SEP | OCT | NOV | DIC | ACUMULADO AÑO | TOTAL AÑO | CAMPAÑA | ACUMULADO CAMPAÑA |
|------------------------------|----------------|----------------|----------------|----------------|----------------|----------------|----------------|----------------|----------------|----------------|----------------|-----------------|------------------|------------------|--|-------------------|
| 2015 | 99.627 | 99.181 | 107.529 | 89.707 | 79.047 | 108.969 | 180.287 | 232.909 | 235.957 | 182.118 | 100.418 | 115.421 | 1.515.750 | 1.631.171 | 2015/2016 | 518.493 |
| 2016 | 109.169 | 128.607 | 120.858 | 100.201 | 99.592 | 159.365 | 202.478 | 273.270 | 252.304 | 135.327 | 97.006 | 124.915 | 1.678.177 | 1.803.092 | 2016/2017 | 484.637 |
| 2017 | 138.909 | 119.190 | 132.118 | 112.559 | 104.764 | 125.180 | 220.781 | 253.324 | 246.628 | 204.254 | 107.262 | 102.210 | 1.764.969 | 1.867.180 | 2017/2018 | 558.144 |
| 2018 | 133.166 | 133.953 | 160.512 | 145.926 | 126.278 | 141.337 | 213.038 | 275.094 | 265.868 | 246.096 | 106.390 | 118.122 | 1.947.659 | 2.065.781 | 2018/2019 | 618.354 |
| 2019 | 142.282 | 123.079 | 109.325 | 94.894 | 72.275 | 99.183 | 205.090 | 248.460 | 314.846 | 199.377 | 98.872 | 108.281 | 1.707.681 | 1.815.962 | 2019/2020 | 613.095 |
| 2020 | 129.179 | 129.526 | 130.766 | 154.300 | 148.835 | 182.013 | 269.083 | 258.286 | 261.031 | 191.952 | 98.874 | 107.291 | 1.953.844 | 2.061.135 | 2020/2021 | 551.857 |
| 2021 | 128.793 | 120.988 | 146.925 | 133.374 | 121.584 | 151.843 | 214.544 | 276.014 | 294.120 | 235.947 | 91.609 | 97.530 | 1.915.742 | 2.013.272 | 2021/2022 | 621.677 |
| 2022 | 108.052 | 110.608 | 131.041 | 118.612 | 112.701 | 154.154 | 204.138 | 246.960 | 254.841 | 240.256 | 80.696 | 81.912 | 1.762.060 | 1.843.972 | 2022/2023 | 575.794 |
| 2023 | 119.747 | 136.593 | 167.660 | 147.109 | 188.357 | 222.015 | 192.057 | 318.618 | 271.372 | 195.630 | 97.703 | 95.065 | 2.056.861 | 2.151.927 | 2023/2024 | 564.705 |
| 2024 | 156.873 | 170.105 | 158.834 | 121.084 | 140.393 | 180.041 | 167.273 | 248.719 | 236.353 | 265.017 | 84.885 | | 1.929.577 | 1.929.577 | 2024/2025 | 586.255 |
| Media 5 (2019 - 2023) | 125.611 | 124.159 | 137.143 | 129.658 | 128.750 | 161.841 | 216.982 | 269.668 | 279.242 | 212.632 | 93.551 | 98.016 | 1.879.238 | 1.977.254 | Media 5 (2019/2020 - 2023/2024) | 585.426 |
| 2024 vs 2023 | 31,00% | 24,53% | -5,26% | -17,69% | -25,46% | -18,91% | -12,90% | -21,94% | -12,90% | 35,47% | -13,12% | -100,00% | -6,19% | | 2024/2025 vs 2023/2024 | 3,82% |
| 2024 vs Media 5 | 24,89% | 37,01% | 15,82% | -6,61% | 9,04% | 11,25% | -22,91% | -7,77% | -15,36% | 24,64% | -9,26% | -100,00% | 2,68% | | 2024/2025 vs Media 5 | 0,14% |
| % Mensual Media 5 | 6,35% | 6,28% | 6,94% | 6,56% | 6,51% | 8,19% | 10,97% | 13,64% | 14,12% | 10,75% | 4,73% | 4,96% | | | | |

(*) Acumulado al mes de **NOVIEMBRE**

Boletín nº65: Seguimiento reforzado de las importaciones de cítricos por la UE



Importaciones de total cítricos por la UE



VALOR (miles de €)

DISTRIBUCIÓN MENSUAL DE LAS IMPORTACIONES DE CÍTRICOS POR LA UE 27

| TONELADAS | ENE | FEB | MAR | ABR | MAY | JUN | JUL | AGO | SEP | OCT | NOV | DIC | ACUMULADO AÑO | TOTAL AÑO | CAMPAÑA | ACUMULADO CAMPAÑA |
|------------------------------|----------------|----------------|----------------|---------------|---------------|----------------|----------------|----------------|----------------|----------------|---------------|---------------|------------------|------------------|--|-------------------|
| 2015 | 73.070 | 80.212 | 81.055 | 60.337 | 52.503 | 88.012 | 158.494 | 219.577 | 199.439 | 142.536 | 75.704 | 80.943 | 1.230.939 | 1.311.882 | 2015/2016 | 417.679 |
| 2016 | 81.237 | 97.896 | 81.827 | 62.445 | 73.450 | 162.668 | 215.059 | 289.139 | 226.344 | 102.684 | 70.389 | 87.288 | 1.463.137 | 1.550.425 | 2016/2017 | 399.416 |
| 2017 | 102.926 | 92.817 | 94.958 | 77.464 | 80.729 | 121.908 | 204.957 | 220.012 | 202.926 | 162.210 | 77.284 | 69.426 | 1.438.192 | 1.507.617 | 2017/2018 | 442.421 |
| 2018 | 102.561 | 104.559 | 113.298 | 93.508 | 83.377 | 128.271 | 198.520 | 249.536 | 234.659 | 179.843 | 68.031 | 77.351 | 1.556.163 | 1.633.514 | 2018/2019 | 482.533 |
| 2019 | 103.449 | 96.597 | 70.755 | 55.017 | 48.979 | 93.304 | 170.606 | 209.680 | 257.375 | 156.827 | 67.446 | 80.914 | 1.330.034 | 1.410.948 | 2019/2020 | 481.648 |
| 2020 | 111.361 | 116.464 | 100.637 | 113.343 | 127.355 | 165.898 | 243.306 | 223.467 | 238.461 | 165.929 | 66.621 | 69.949 | 1.672.842 | 1.742.792 | 2020/2021 | 471.011 |
| 2021 | 107.570 | 102.200 | 114.615 | 95.662 | 80.473 | 118.626 | 176.450 | 238.524 | 245.152 | 185.198 | 72.534 | 74.461 | 1.537.002 | 1.611.462 | 2021/2022 | 502.883 |
| 2022 | 94.623 | 103.886 | 107.669 | 87.596 | 79.039 | 133.966 | 182.393 | 214.724 | 238.449 | 223.107 | 74.360 | 77.486 | 1.539.812 | 1.617.298 | 2022/2023 | 535.916 |
| 2023 | 127.561 | 134.646 | 144.051 | 109.196 | 143.683 | 212.743 | 190.009 | 325.691 | 338.771 | 214.645 | 86.963 | 77.817 | 2.027.959 | 2.105.777 | 2023/2024 | 640.379 |
| 2024 | 134.576 | 131.061 | 108.143 | 79.127 | 101.053 | 131.677 | 136.356 | 226.479 | 253.252 | 262.530 | 86.238 | | 1.650.491 | 1.650.491 | 2024/2025 | 602.020 |
| Media 5 (2019 - 2023) | 108.913 | 110.758 | 107.545 | 92.163 | 95.906 | 144.908 | 192.553 | 242.417 | 263.642 | 189.141 | 73.585 | 76.125 | 1.621.530 | 1.697.655 | Media 5 (2019/2020 - 2023/2024) | 526.368 |
| 2024 vs 2023 | 5,50% | -2,66% | -24,93% | -27,54% | -29,67% | -38,11% | -28,24% | -30,46% | -25,24% | 22,31% | -0,83% | -100,00% | -18,61% | | 2024/2025 vs 2023/2024 | -5,99% |
| 2024 vs Media 5 | 23,56% | 18,33% | 0,56% | -14,14% | 5,37% | -9,13% | -29,19% | -6,57% | -3,94% | 38,80% | 17,20% | -100,00% | 1,79% | | 2024/2025 vs Media 5 | 14,37% |
| % Mensual Media 5 | 6,42% | 6,52% | 6,33% | 5,43% | 5,65% | 8,54% | 11,34% | 14,28% | 15,53% | 11,14% | 4,33% | 4,48% | | | | |

(*) Acumulado al mes de NOVIEMBRE

Boletín nº65: Seguimiento reforzado de las importaciones de cítricos por la UE

Fuente: elaboración SGFHV a partir de datos EUROSTAT y AGRIDATA.EC.EUROPA.EU





Importaciones de total cítricos por la UE



CANTIDAD (toneladas)

| AÑO NATURAL | 2015 | 2016 | 2017 | 2018 | 2019 | 2020 | 2021 | 2022 | 2023 | 2024 | Variaciones (%) | | Variaciones (t) | | MEDIA 5 | Distribución (%) | |
|--------------------------|------------------|------------------|------------------|------------------|------------------|------------------|------------------|------------------|------------------|------------------|-----------------|-------------|-----------------|---------------|------------------|------------------|-------|
| | 2024 vs 2023 | 2024 vs Media 5 | 2024 vs 2023 | 2024 vs Media 5 | 2019-2023 | 2024 | MEDIA 5 | | | | | | | | | | |
| TONELADAS | Ene-Nov | Ene-Nov | Ene-Nov | Ene-Nov | Ene-Nov | Ene-Nov | Ene-Nov | Ene-Nov | Ene-Nov | Ene-Nov | | | | | | | |
| NARANJAS | 751.560 | 798.586 | 904.466 | 930.433 | 829.732 | 931.319 | 902.453 | 744.339 | 980.658 | 978.919 | -0,2% | 11,5% | -1.739 | 101.219 | 877.700 | 50,7% | 46,7% |
| PEQUEÑOS CÍTRICOS | 218.774 | 235.505 | 278.687 | 301.623 | 296.138 | 372.400 | 405.156 | 368.729 | 465.889 | 427.299 | -8,3% | 12,0% | -38.590 | 45.637 | 381.662 | 22,1% | 20,3% |
| LIMONES | 268.407 | 360.918 | 308.944 | 414.406 | 315.111 | 373.632 | 387.431 | 447.899 | 423.496 | 343.735 | -18,8% | -11,8% | -79.761 | -45.779 | 389.514 | 17,8% | 20,7% |
| POMELOS | 277.009 | 283.167 | 272.872 | 301.197 | 266.700 | 276.493 | 220.702 | 201.092 | 186.819 | 179.623 | -3,9% | -22,0% | -7.195 | -50.738 | 230.361 | 9,3% | 12,3% |
| TOTAL | 1.515.750 | 1.678.177 | 1.764.969 | 1.947.659 | 1.707.681 | 1.953.844 | 1.915.742 | 1.762.060 | 2.056.861 | 1.929.577 | -6,2% | 2,7% | -127.284 | 50.339 | 1.879.238 | | |

| IMPORTACIONES DE CÍTRICOS POR LA UE 27 | | | | | | | | | | | Variaciones (%) | | Variaciones (t) | | MEDIA 5 | Distribución (%) | |
|--|------------------|------------------|------------------|------------------|------------------|------------------|------------------|------------------|------------------|------------------|-----------------|-----------------|-----------------|-----------------|------------------|------------------|---------|
| AÑO NATURAL | 2015 | 2016 | 2017 | 2018 | 2019 | 2020 | 2021 | 2022 | 2023 | 2024 | 2024 vs 2023 | 2024 vs Media 5 | 2024 vs 2023 | 2024 vs Media 5 | 2019-2023 | 2024 | MEDIA 5 |
| TONELADAS | Ene-Nov | Ene-Nov | Ene-Nov | Ene-Nov | Ene-Nov | Ene-Nov | Ene-Nov | Ene-Nov | Ene-Nov | Ene-Nov | | | | | | | |
| SUDÁFRICA | 508.341 | 527.447 | 579.226 | 637.520 | 619.206 | 782.276 | 793.547 | 788.370 | 863.132 | 802.553 | -7,0% | 4,3% | -60.579 | 33.247 | 769.306 | 41,6% | 40,9% |
| TURQUÍA | 181.418 | 218.580 | 169.658 | 275.667 | 167.073 | 223.143 | 191.237 | 204.886 | 225.650 | 214.850 | -4,8% | 6,2% | -10.800 | 12.453 | 202.398 | 11,1% | 10,8% |
| EGIPTO | 139.407 | 190.523 | 222.549 | 260.338 | 216.156 | 277.858 | 338.220 | 234.131 | 489.533 | 541.087 | 10,5% | 73,9% | 51.554 | 229.908 | 311.180 | 28,0% | 16,6% |
| MARRUECOS | 138.782 | 134.022 | 199.925 | 170.986 | 175.396 | 159.564 | 143.658 | 135.282 | 89.750 | 79.167 | -11,8% | -43,7% | -10.583 | -61.563 | 140.730 | 4,1% | 7,5% |
| ARGENTINA | 162.925 | 241.163 | 191.377 | 224.230 | 158.509 | 140.287 | 140.286 | 148.087 | 101.309 | 49.048 | -51,6% | -64,4% | -52.261 | -88.648 | 137.696 | 2,5% | 7,3% |
| CHINA | 54.187 | 50.148 | 80.433 | 72.804 | 83.274 | 79.585 | 51.513 | 50.462 | 43.714 | 46.336 | 6,0% | -24,9% | 2.622 | -15.374 | 61.710 | 2,4% | 3,3% |
| ISRAEL | 83.076 | 71.520 | 90.090 | 74.499 | 75.351 | 82.317 | 71.572 | 73.058 | 93.469 | 53.637 | -42,6% | -32,2% | -39.832 | -25.516 | 79.153 | 2,8% | 4,2% |
| URUGUAY | 47.790 | 37.639 | 36.993 | 37.388 | 40.278 | 33.447 | 43.129 | 21.610 | 21.340 | 17.806 | -16,6% | -44,3% | -3.534 | -14.155 | 31.961 | 0,9% | 1,7% |
| ZIMBABUE | 28.140 | 29.755 | 32.860 | 39.767 | 34.830 | 39.187 | 43.450 | 38.279 | 45.201 | 42.112 | -6,8% | 4,8% | -3.089 | 1.922 | 40.189 | 2,2% | 2,1% |
| PERÚ | 27.109 | 24.496 | 29.685 | 31.203 | 35.654 | 39.690 | 52.696 | 35.391 | 50.158 | 47.335 | -5,6% | 10,8% | -2.824 | 4.617 | 42.718 | 2,5% | 2,3% |
| Resto EXTRA UE | 144.575 | 152.883 | 132.173 | 123.256 | 101.955 | 96.490 | 46.434 | 32.503 | 33.604 | 35.645 | 6,1% | -42,7% | 2.041 | -26.552 | 62.197 | 1,8% | 3,3% |
| TOTAL 5 | 1.130.873 | 1.311.735 | 1.362.735 | 1.568.742 | 1.336.339 | 1.583.129 | 1.606.948 | 1.510.756 | 1.769.375 | 1.686.706 | -4,7% | 8,0% | -82.669 | 125.396 | 1.561.309 | 87,4% | 83,1% |
| TOTAL 10 | 1.371.175 | 1.525.294 | 1.632.796 | 1.824.403 | 1.605.726 | 1.857.355 | 1.869.308 | 1.729.557 | 2.023.257 | 1.893.932 | -6,4% | 4,2% | -129.325 | 76.891 | 1.817.040 | 98,2% | 96,7% |
| HEMISFERIO NORTE | 696.267 | 765.731 | 858.426 | 947.126 | 803.881 | 910.403 | 872.113 | 749.462 | 1.009.077 | 1.000.236 | -0,9% | 15,1% | -8.841 | 131.249 | 868.987 | 51,8% | 46,2% |
| HEMISFERIO SUR | 819.483 | 912.446 | 906.543 | 1.000.533 | 903.800 | 1.043.442 | 1.043.629 | 1.012.598 | 1.047.785 | 929.341 | -11,3% | -8,0% | -118.443 | -80.909 | 1.010.251 | 48,2% | 53,8% |
| TOTAL EXTRA UE | 1.515.750 | 1.678.177 | 1.764.969 | 1.947.659 | 1.707.681 | 1.953.844 | 1.915.742 | 1.762.060 | 2.056.861 | 1.929.577 | -6,2% | 2,7% | -127.284 | 50.339 | 1.879.238 | | |

(* Acumulado al mes de NOVIEMBRE

Boletín nº65: Seguimiento reforzado de las importaciones de cítricos por la UE



Importaciones de total cítricos por la UE



VALOR (miles de €)

| AÑO NATURAL | 2015 | 2016 | 2017 | 2018 | 2019 | 2020 | 2021 | 2022 | 2023 | 2024 | Variaciones (%) | | Variaciones (t) | | MEDIA 5 | Distribución (%) | | |
|--------------------------|------------------|------------------|------------------|------------------|------------------|------------------|------------------|------------------|------------------|------------------|-----------------|-----------------|-----------------|-----------------|------------------|------------------|---------|--|
| | | | | | | | | | | | 2024 vs 2023 | 2024 vs Media 5 | 2024 vs 2023 | 2024 vs Media 5 | 2019-2023 | 2024 | MEDIA 5 | |
| Miles de € | Ene-Nov | Ene-Nov | Ene-Nov | Ene-Nov | Ene-Nov | Ene-Nov | Ene-Nov | Ene-Nov | Ene-Nov | Ene-Nov | Ene-Nov | | | | | | | |
| NARANJAS | 479.284 | 494.429 | 603.019 | 581.137 | 530.601 | 722.006 | 565.457 | 556.064 | 855.168 | 660.036 | -22,8% | 2,2% | -195.132 | 14.177 | 645.859 | 40,0% | 39,8% | |
| PEQUEÑOS CÍTRICOS | 232.650 | 244.512 | 289.960 | 307.748 | 295.817 | 397.688 | 449.029 | 414.161 | 607.213 | 521.335 | -14,1% | 20,5% | -85.878 | 88.553 | 432.782 | 31,6% | 26,7% | |
| LIMONES | 298.224 | 504.250 | 309.896 | 444.670 | 289.330 | 344.158 | 356.166 | 415.238 | 400.481 | 327.789 | -18,2% | -9,2% | -72.693 | -33.286 | 361.075 | 19,9% | 22,3% | |
| POMELOS | 220.782 | 219.945 | 235.316 | 222.609 | 214.287 | 208.990 | 166.350 | 154.348 | 165.098 | 141.332 | -14,4% | -22,3% | -23.766 | -40.483 | 181.814 | 8,6% | 11,2% | |
| TOTAL | 1.230.939 | 1.463.137 | 1.438.192 | 1.556.163 | 1.330.034 | 1.672.842 | 1.537.002 | 1.539.812 | 2.027.959 | 1.650.491 | -18,6% | 1,8% | -377.468 | 28.961 | 1.621.530 | | | |

| IMPORTACIONES DE CÍTRICOS POR LA UE 27 | | | | | | | | | | | Variaciones (%) | | Variaciones (t) | | MEDIA 5 | Distribución (%) | |
|--|------------------|------------------|------------------|------------------|------------------|------------------|------------------|------------------|------------------|------------------|-----------------|-----------------|-----------------|-----------------|------------------|------------------|---------|
| AÑO NATURAL | 2015 | 2016 | 2017 | 2018 | 2019 | 2020 | 2021 | 2022 | 2023 | 2024 | 2024 vs 2023 | 2024 vs Media 5 | 2024 vs 2023 | 2024 vs Media 5 | 2019-2023 | 2024 | MEDIA 5 |
| MILES DE € | Ene-Nov | Ene-Nov | Ene-Nov | Ene-Nov | Ene-Nov | Ene-Nov | Ene-Nov | Ene-Nov | Ene-Nov | Ene-Nov | | | | | | | |
| SUDÁFRICA | 408.733 | 454.890 | 518.935 | 535.021 | 529.324 | 725.939 | 650.886 | 708.655 | 978.336 | 786.380 | -19,6% | 9,4% | -191.956 | 67.752 | 718.628 | 47,6% | 44,3% |
| TURQUÍA | 128.569 | 153.545 | 125.888 | 182.093 | 114.065 | 160.375 | 132.155 | 153.032 | 194.511 | 173.425 | -10,8% | 15,0% | -21.086 | 22.598 | 150.827 | 10,5% | 9,3% |
| EGIPTO | 66.335 | 91.111 | 110.050 | 126.971 | 99.440 | 172.518 | 182.897 | 134.668 | 289.313 | 294.052 | 1,6% | 67,3% | 4.739 | 118.285 | 175.767 | 17,8% | 10,8% |
| MARRUECOS | 106.575 | 103.227 | 146.086 | 129.672 | 119.059 | 146.335 | 127.093 | 122.862 | 113.233 | 95.096 | -16,0% | -24,4% | -18.137 | -30.620 | 125.716 | 5,8% | 7,8% |
| ARGENTINA | 185.731 | 337.677 | 186.347 | 259.100 | 149.190 | 126.763 | 134.344 | 144.342 | 96.552 | 39.096 | -59,5% | -70,0% | -57.456 | -91.142 | 130.238 | 2,4% | 8,0% |
| CHINA | 36.032 | 31.636 | 50.367 | 43.325 | 49.849 | 44.487 | 43.317 | 49.682 | 33.922 | 42.035 | 23,9% | -5,0% | 8.113 | -2.217 | 44.251 | 2,5% | 2,7% |
| ISRAEL | 93.772 | 77.923 | 104.431 | 89.142 | 92.026 | 102.917 | 105.040 | 105.636 | 152.561 | 83.267 | -45,4% | -25,4% | -69.294 | -28.369 | 111.636 | 5,0% | 6,9% |
| URUGUAY | 37.267 | 31.516 | 28.060 | 29.058 | 31.195 | 27.678 | 33.296 | 18.935 | 21.010 | 13.892 | -33,9% | -47,4% | -7.118 | -12.531 | 26.423 | 0,8% | 1,6% |
| ZIMBABUE | 21.596 | 22.096 | 26.973 | 29.774 | 28.506 | 36.590 | 29.699 | 33.101 | 53.003 | 33.237 | -37,3% | -8,1% | -19.766 | -2.943 | 36.180 | 2,0% | 2,2% |
| PERÚ | 26.659 | 26.195 | 30.354 | 30.858 | 33.290 | 39.818 | 55.380 | 37.370 | 58.836 | 53.258 | -9,5% | 18,5% | -5.578 | 8.319 | 44.939 | 3,2% | 2,8% |
| Resto EXTRA UE | 119.669 | 133.321 | 110.699 | 101.148 | 84.092 | 89.422 | 42.895 | 31.529 | 36.681 | 36.752 | 0,2% | -35,4% | 71 | -20.172 | 56.924 | 2,2% | 3,5% |
| TOTAL 5 | 895.944 | 1.140.449 | 1.087.306 | 1.232.856 | 1.011.077 | 1.331.930 | 1.227.374 | 1.263.559 | 1.671.945 | 1.388.050 | -17,0% | 6,7% | -283.895 | 86.873 | 1.301.177 | 84,1% | 80,2% |
| TOTAL 10 | 1.111.270 | 1.329.815 | 1.327.492 | 1.455.014 | 1.245.943 | 1.583.420 | 1.494.107 | 1.508.283 | 1.991.278 | 1.613.739 | -19,0% | 3,1% | -377.539 | 49.133 | 1.564.606 | 97,8% | 96,5% |
| HEMISFERIO NORTE | 517.777 | 550.297 | 622.526 | 652.635 | 549.774 | 711.161 | 667.329 | 619.014 | 860.716 | 759.510 | -11,8% | 11,4% | -101.207 | 77.911 | 681.599 | 46,0% | 42,0% |
| HEMISFERIO SUR | 713.162 | 912.840 | 815.665 | 903.528 | 780.261 | 961.681 | 869.672 | 920.797 | 1.167.243 | 890.981 | -23,7% | -5,2% | -276.262 | -48.950 | 939.931 | 54,0% | 58,0% |
| TOTAL EXTRA UE | 1.230.939 | 1.463.137 | 1.438.192 | 1.556.163 | 1.330.034 | 1.672.842 | 1.537.002 | 1.539.812 | 2.027.959 | 1.650.491 | -18,6% | 1,8% | -377.468 | 28.961 | 1.621.530 | | |

(*) Acumulado al mes de **NOVIEMBRE**

Boletín nº65: Seguimiento reforzado de las importaciones de cítricos por la UE



Importaciones de total cítricos por la UE



CAMPAÑA DE COMERCIALIZACIÓN

IMPORTACIONES DE CÍTRICOS POR LA UE-27 DE TTPP (t) Campaña (Septiembre/-----*)

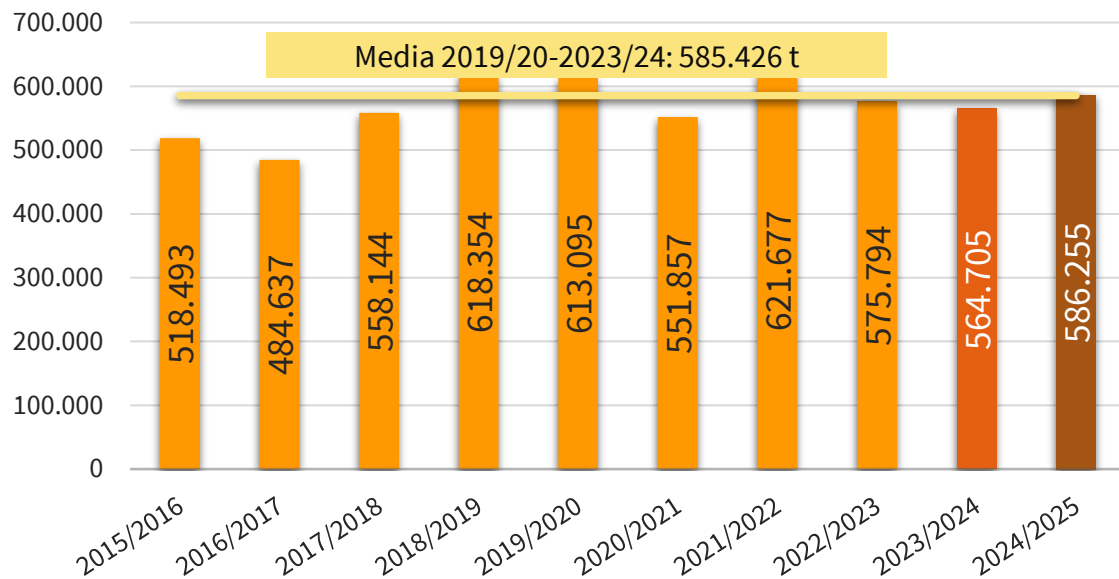

IMPORTACIONES DE CÍTRICOS POR LA UE-27 DE TTPP (miles de €) Campaña (Septiembre/-----*)

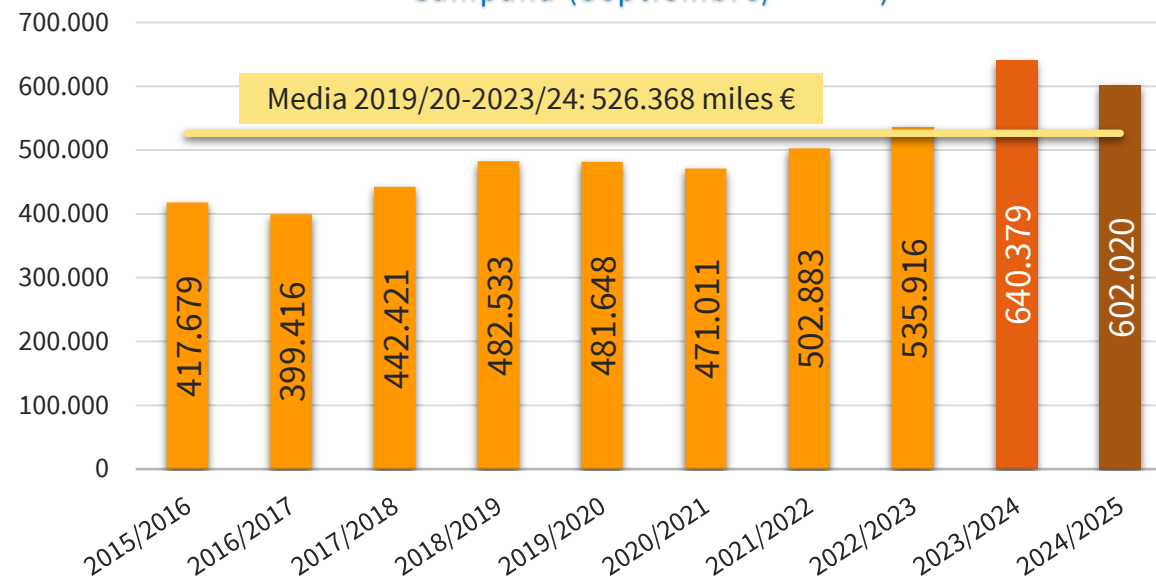

| 2024/25 vs | VOLUMEN | VALOR |
|------------|---------|---------|
| 2023/24 | ▲ 3,8% | ▼ 6,0% |
| Media 5 | ▲ 0,1% | ▲ 14,4% |

(*) Acumulado al mes de NOVIEMBRE

Boletín nº65: Seguimiento reforzado de las importaciones de cítricos por la UE





Importaciones de total cítricos por la UE



CAMPAÑA DE COMERCIALIZACIÓN

IMPORTACIONES DE CÍTRICOS POR LA U27 DE TTPP CAMPAÑA (SEPTIEMBRE/-----*)

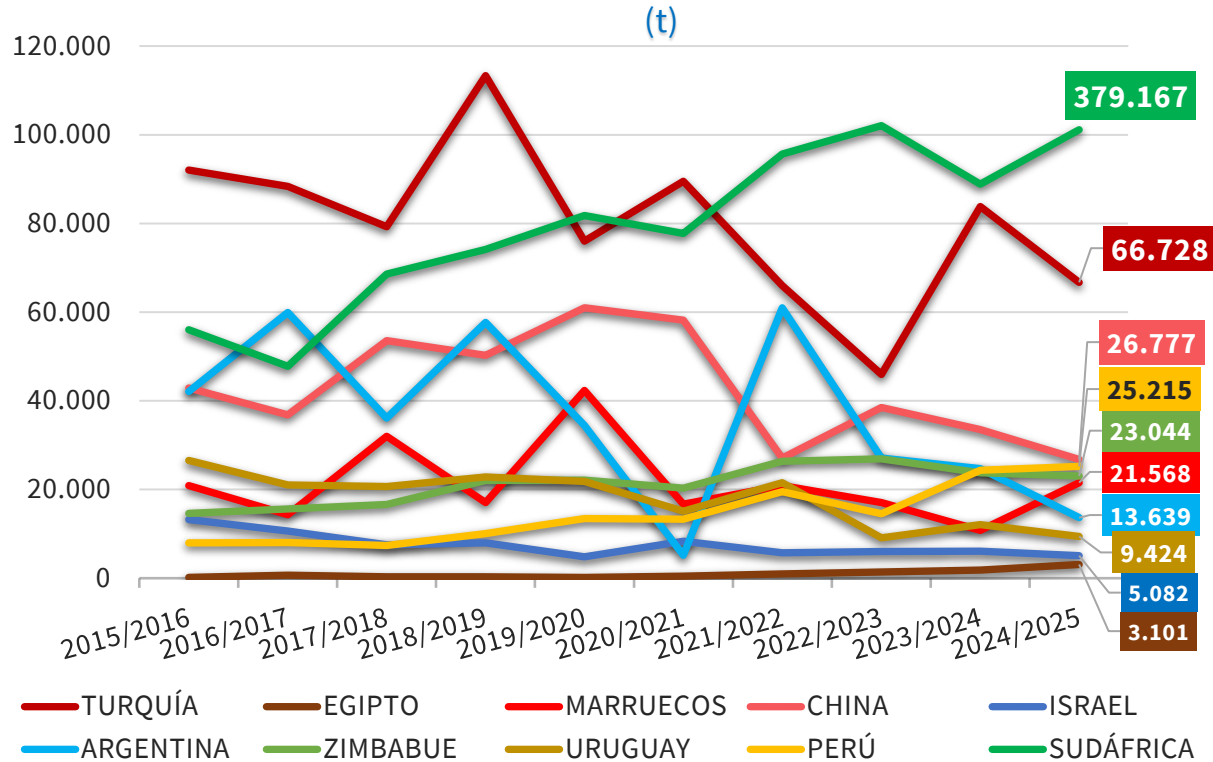

IMPORTACIONES DE CÍTRICOS POR LA U27 DE TTPP CAMPAÑA (SEPTIEMBRE/-----*)

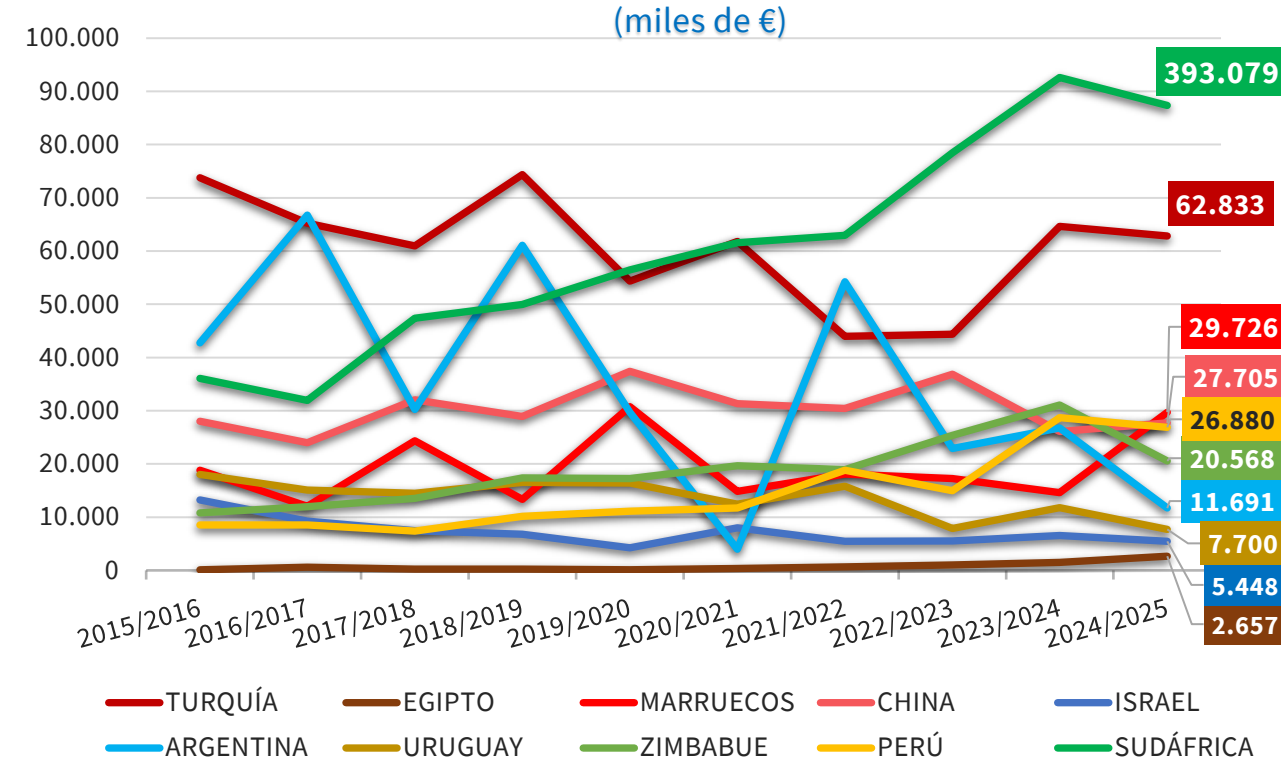

(*) Acumulado al mes de NOVIEMBRE

Boletín nº65: Seguimiento reforzado de las importaciones de cítricos por la UE

Fuente: elaboración SGFHV a partir de datos EUROSTAT y AGRIDATA.EC.EUROPA.EU





Importaciones de total cítricos por la UE



CANTIDAD (toneladas)

| CAMPAÑA | 2015/2016 | 2016/2017 | 2017/2018 | 2018/2019 | 2019/2020 | 2020/2021 | 2021/2022 | 2022/2023 | 2023/2024 | 2024/2025 | Variaciones (%) | | Variaciones (t) | | MEDIA 5 | Distribución (%) | |
|-------------------|----------------|----------------|----------------|----------------|----------------|----------------|----------------|----------------|----------------|----------------|------------------------|----------------------|------------------------|----------------------|-----------------------|------------------|---------|
| | | | | | | | | | | | 2024/2025 vs 2023/2024 | 2024/2025 vs Media 5 | 2024/2025 vs 2023/2024 | 2024/2025 vs Media 5 | (2019/2020-2023/2024) | 2024/2025 | MEDIA 5 |
| TONELADAS | Sept-Nov | Sept-Nov | Sept-Nov | Sept-Nov | Sept-Nov | Sept-Nov | Sept-Nov | Sept-Nov | Sept-Nov | Sept-Nov | | | | | | | |
| NARANJAS | 273.893 | 240.788 | 322.809 | 349.694 | 354.630 | 292.123 | 329.471 | 351.836 | 286.368 | 306.194 | 6,9% | -5,2% | 19.826 | -16.692 | 322.886 | 52,2% | 55,2% |
| PEQUEÑOS CÍTRICOS | 50.009 | 46.776 | 62.985 | 61.786 | 73.006 | 75.780 | 104.880 | 86.635 | 121.952 | 137.127 | 12,4% | 48,3% | 15.174 | 44.676 | 92.451 | 23,4% | 15,8% |
| LIMONES | 94.085 | 110.463 | 71.793 | 117.692 | 78.659 | 85.350 | 124.408 | 72.993 | 92.155 | 94.835 | 2,9% | 4,5% | 2.680 | 4.122 | 90.713 | 16,2% | 15,5% |
| POMELOS | 100.506 | 86.610 | 100.558 | 89.182 | 106.800 | 98.604 | 62.917 | 64.329 | 64.229 | 48.099 | -25,1% | -39,4% | -16.130 | -31.277 | 79.376 | 8,2% | 13,6% |
| TOTAL | 518.493 | 484.637 | 558.144 | 618.354 | 613.095 | 551.857 | 621.677 | 575.794 | 564.705 | 586.255 | 3,8% | 0,1% | 21.550 | 830 | 585.426 | | |

| IMPORTACIONES DE CÍTRICOS POR LA UE 27 | | | | | | | | | | | Variaciones (%) | | Variaciones (t) | | MEDIA 5 | Distribución (%) | |
|--|----------------|----------------|----------------|----------------|----------------|----------------|----------------|----------------|----------------|----------------|------------------------|----------------------|------------------------|----------------------|-----------------------|------------------|--------------|
| CAMPAÑA | 2015/2016 | 2016/2017 | 2017/2018 | 2018/2019 | 2019/2020 | 2020/2021 | 2021/2022 | 2022/2023 | 2023/2024 | 2024/2025 | 2024/2025 vs 2023/2024 | 2024/2025 vs Media 5 | 2024/2025 vs 2023/2024 | 2024/2025 vs Media 5 | (2019/2020-2023/2024) | 2024/2025 | MEDIA 5 |
| TONELADAS | Sept-Nov | Sept-Nov | Sept-Nov | Sept-Nov | Sept-Nov | Sept-Nov | Sept-Nov | Sept-Nov | Sept-Nov | Sept-Nov | | | | | | | |
| SUDÁFRICA | 210.200 | 179.206 | 257.258 | 278.018 | 306.679 | 291.513 | 358.547 | 382.707 | 333.095 | 379.167 | 13,8% | 13,4% | 46.072 | 44.659 | 334.508 | 64,7% | 57,1% |
| TURQUÍA | 92.039 | 88.351 | 79.273 | 113.333 | 76.013 | 89.500 | 66.021 | 45.961 | 83.828 | 66.728 | -20,4% | -7,7% | -17.100 | -5.537 | 72.264 | 11,4% | 12,3% |
| EGIPTO | 187 | 649 | 326 | 318 | 203 | 451 | 946 | 1.401 | 1.821 | 3.101 | 70,3% | 221,5% | 1.280 | 2.137 | 964 | 0,5% | 0,2% |
| MARRUECOS | 20.910 | 14.302 | 32.033 | 17.096 | 42.340 | 16.684 | 20.886 | 17.091 | 10.792 | 21.568 | 99,8% | 0,0% | 10.775 | 9 | 21.559 | 3,7% | 3,7% |
| ARGENTINA | 42.072 | 59.937 | 36.111 | 57.657 | 34.481 | 5.186 | 60.974 | 27.112 | 24.723 | 13.639 | -44,8% | -55,3% | -11.084 | -16.856 | 30.495 | 2,3% | 5,2% |
| CHINA | 42.924 | 36.861 | 53.595 | 50.219 | 60.982 | 58.174 | 27.124 | 38.506 | 33.504 | 26.777 | -20,1% | -38,7% | -6.727 | -16.882 | 43.658 | 4,6% | 7,5% |
| ISRAEL | 13.222 | 10.659 | 7.507 | 7.978 | 4.823 | 8.308 | 5.717 | 6.020 | 6.066 | 5.082 | -16,2% | -17,9% | -984 | -1.105 | 6.187 | 0,9% | 1,1% |
| URUGUAY | 26.556 | 21.046 | 20.702 | 22.826 | 21.837 | 15.137 | 21.517 | 9.102 | 12.067 | 9.424 | -21,9% | -40,8% | -2.642 | -6.507 | 15.932 | 1,6% | 2,7% |
| ZIMBABUE | 14.622 | 15.650 | 16.664 | 22.066 | 22.101 | 20.299 | 26.380 | 26.911 | 23.742 | 23.044 | -2,9% | -3,5% | -698 | -843 | 23.886 | 3,9% | 4,1% |
| PERÚ | 7.987 | 8.056 | 7.388 | 10.045 | 13.470 | 13.303 | 19.485 | 14.533 | 24.360 | 25.215 | 3,5% | 48,1% | 855 | 8.185 | 17.030 | 4,3% | 2,9% |
| Resto EXTRA UE | 47.773 | 49.920 | 47.286 | 38.800 | 30.167 | 33.303 | 14.082 | 6.448 | 10.709 | 12.512 | 16,8% | -33,9% | 1.803 | -6.430 | 18.942 | 2,1% | 3,2% |
| TOTAL 5 | 365.409 | 342.445 | 405.002 | 466.422 | 459.716 | 403.333 | 507.372 | 474.273 | 454.259 | 484.202 | 6,6% | 5,3% | 29.943 | 24.412 | 459.791 | 82,6% | 78,5% |
| TOTAL 10 | 470.720 | 434.717 | 510.858 | 579.555 | 582.928 | 518.554 | 607.594 | 569.345 | 553.997 | 573.744 | 3,6% | 1,3% | 19.747 | 7.260 | 566.484 | 97,9% | 96,8% |
| HEMISFERIO NORTE | 201.157 | 183.838 | 203.766 | 218.388 | 212.914 | 203.071 | 147.219 | 126.737 | 165.725 | 154.725 | -6,6% | -9,6% | -11.000 | -16.408 | 171.133 | 26,4% | 29,2% |
| HEMISFERIO SUR | 317.337 | 300.799 | 354.378 | 399.967 | 400.181 | 348.786 | 474.458 | 449.057 | 398.980 | 431.530 | 8,2% | 4,2% | 32.549 | 17.237 | 414.292 | 73,6% | 70,8% |
| TOTAL EXTRA UE | 518.493 | 484.637 | 558.144 | 618.354 | 613.095 | 551.857 | 621.677 | 575.794 | 564.705 | 586.255 | 3,8% | 0,1% | 21.550 | 830 | 585.426 | | |

(*) Acumulado al mes de NOVIEMBRE

Boletín nº65: Seguimiento reforzado de las importaciones de cítricos por la UE





Importaciones de total cítricos por la UE



VALOR (miles de €)

| CAMPAÑA | 2015/2016 | 2016/2017 | 2017/2018 | 2018/2019 | 2019/2020 | 2020/2021 | 2021/2022 | 2022/2023 | 2023/2024 | 2024/2025 | Variaciones (%) | | Variaciones (t) | | MEDIA 5 | Distribución (%) | | |
|--------------------------|----------------|----------------|----------------|----------------|----------------|----------------|----------------|----------------|----------------|----------------|------------------------|----------------------|------------------------|----------------------|-----------------------|------------------|---------|--|
| | | | | | | | | | | | 2024/2025 vs 2023/2024 | 2024/2025 vs Media 5 | 2024/2025 vs 2023/2024 | 2024/2025 vs Media 5 | (2019/2020-2023/2024) | 2024/2025 | MEDIA 5 | |
| <i>Miles de €</i> | Sept-Nov | Sept-Nov | Sept-Nov | Sept-Nov | Sept-Nov | Sept-Nov | Sept-Nov | Sept-Nov | Sept-Nov | Sept-Nov | | | | | | | | |
| NARANJAS | 190.953 | 172.844 | 246.216 | 258.449 | 266.274 | 261.428 | 230.221 | 307.236 | 355.761 | 273.167 | -23,2% | -3,9% | -82.593 | -11.016 | 284.184 | 45,4% | 54,0% | |
| PEQUEÑOS CÍTRICOS | 50.194 | 46.216 | 58.868 | 58.001 | 73.161 | 75.691 | 105.255 | 102.022 | 149.587 | 178.461 | 19,3% | 76,4% | 28.874 | 77.318 | 101.143 | 29,6% | 19,2% | |
| LIMONES | 98.384 | 116.570 | 65.221 | 111.025 | 69.456 | 69.252 | 109.098 | 66.803 | 80.186 | 102.037 | 27,3% | 29,2% | 21.851 | 23.078 | 78.959 | 16,9% | 15,0% | |
| POMELOS | 78.148 | 63.786 | 72.116 | 55.058 | 72.758 | 64.640 | 58.309 | 59.856 | 54.846 | 48.354 | -11,8% | -22,1% | -6.492 | -13.728 | 62.082 | 8,0% | 11,8% | |
| TOTAL | 417.679 | 399.416 | 442.421 | 482.533 | 481.648 | 471.011 | 502.883 | 535.916 | 640.379 | 602.020 | -6,0% | 14,4% | -38.360 | 75.652 | 526.368 | | | |

| IMPORTACIONES DE CÍTRICOS POR LA UE 27 | | | | | | | | | | | Variaciones (%) | | Variaciones (t) | | MEDIA 5 | Distribución (%) | |
|--|----------------|----------------|----------------|----------------|----------------|----------------|----------------|----------------|----------------|----------------|------------------------|----------------------|------------------------|----------------------|-----------------------|------------------|---------|
| CAMPAÑA | 2015/2016 | 2016/2017 | 2017/2018 | 2018/2019 | 2019/2020 | 2020/2021 | 2021/2022 | 2022/2023 | 2023/2024 | 2024/2025 | 2024/2025 vs 2023/2024 | 2024/2025 vs Media 5 | 2024/2025 vs 2023/2024 | 2024/2025 vs Media 5 | (2019/2020-2023/2024) | 2024/2025 | MEDIA 5 |
| <i>MILES DE €</i> | Sept-Nov | Sept-Nov | Sept-Nov | Sept-Nov | Sept-Nov | Sept-Nov | Sept-Nov | Sept-Nov | Sept-Nov | Sept-Nov | | | | | | | |
| SUDÁFRICA | 162.265 | 143.729 | 213.094 | 224.880 | 253.943 | 276.998 | 283.257 | 353.227 | 416.785 | 393.079 | -5,7% | 24,1% | -23.706 | 76.237 | 316.842 | 65,3% | 60,2% |
| TURQUÍA | 73.747 | 65.225 | 60.937 | 74.366 | 54.352 | 61.811 | 43.980 | 44.346 | 64.610 | 62.833 | -2,8% | 16,7% | -1.777 | 9.013 | 53.820 | 10,4% | 10,2% |
| EGIPTO | 105 | 620 | 239 | 254 | 127 | 333 | 625 | 1.042 | 1.510 | 2.657 | 76,0% | 265,3% | 1.147 | 1.930 | 727 | 0,4% | 0,1% |
| MARRUECOS | 18.787 | 12.040 | 24.375 | 13.342 | 30.761 | 14.817 | 18.096 | 17.230 | 14.621 | 29.726 | 103,3% | 55,6% | 15.105 | 10.621 | 19.105 | 4,9% | 3,6% |
| ARGENTINA | 42.720 | 66.757 | 30.246 | 61.095 | 29.722 | 3.975 | 54.250 | 22.877 | 26.769 | 11.691 | -56,3% | -57,5% | -15.078 | -15.827 | 27.518 | 1,9% | 5,2% |
| CHINA | 28.021 | 23.983 | 32.016 | 28.919 | 37.398 | 31.347 | 30.409 | 36.871 | 26.074 | 27.705 | 6,3% | -14,5% | 1.631 | -4.715 | 32.420 | 4,6% | 6,2% |
| ISRAEL | 13.232 | 9.257 | 7.423 | 6.809 | 4.236 | 7.995 | 5.494 | 5.534 | 6.566 | 5.448 | -17,0% | -8,7% | -1.117 | -517 | 5.965 | 0,9% | 1,1% |
| URUGUAY | 18.023 | 15.059 | 14.462 | 16.525 | 16.418 | 12.428 | 15.778 | 7.862 | 11.793 | 7.700 | -34,7% | -40,1% | -4.093 | -5.156 | 12.856 | 1,3% | 2,4% |
| ZIMBABUE | 10.797 | 11.939 | 13.534 | 17.363 | 17.228 | 19.671 | 18.910 | 25.373 | 31.066 | 20.568 | -33,8% | -8,4% | -10.498 | -1.882 | 22.450 | 3,4% | 4,3% |
| PERÚ | 8.519 | 8.523 | 7.377 | 10.155 | 11.128 | 11.746 | 18.810 | 14.940 | 28.698 | 26.880 | -6,3% | 57,5% | -1.819 | 9.815 | 17.064 | 4,5% | 3,2% |
| Resto EXTRA UE | 41.463 | 42.286 | 38.718 | 28.825 | 26.337 | 29.891 | 13.273 | 6.614 | 11.889 | 13.733 | 15,5% | -22,0% | 1.844 | -3.868 | 17.601 | 2,3% | 3,3% |
| TOTAL 5 | 297.624 | 288.370 | 328.891 | 373.937 | 368.904 | 357.933 | 400.208 | 438.722 | 524.295 | 499.986 | -4,6% | 19,6% | -24.308 | 81.974 | 418.012 | 83,1% | 79,4% |
| TOTAL 10 | 376.216 | 357.131 | 403.703 | 453.709 | 455.311 | 441.120 | 489.610 | 529.302 | 628.491 | 588.287 | -6,4% | 15,6% | -40.204 | 79.520 | 508.767 | 97,7% | 96,7% |
| HEMISFERIO NORTE | 163.143 | 140.790 | 151.726 | 148.258 | 151.170 | 142.995 | 124.051 | 123.270 | 148.022 | 162.115 | 9,5% | 17,6% | 14.093 | 24.214 | 137.901 | 26,9% | 26,2% |
| HEMISFERIO SUR | 254.536 | 258.626 | 290.695 | 334.275 | 330.479 | 328.016 | 378.832 | 412.646 | 492.357 | 439.904 | -10,7% | 13,2% | -52.453 | 51.438 | 388.466 | 73,1% | 73,8% |
| TOTAL EXTRA UE | 417.679 | 399.416 | 442.421 | 482.533 | 481.648 | 471.011 | 502.883 | 535.916 | 640.379 | 602.020 | -6,0% | 14,4% | -38.360 | 75.652 | 526.368 | | |

(*) Acumulado al mes de NOVIEMBRE

Boletín nº65: Seguimiento reforzado de las importaciones de cítricos por la UE





2. Importaciones de naranjas por la UE

Boletín nº65: Seguimiento reforzado de las importaciones de cítricos por la UE





Importaciones de naranjas por la UE



IMPORTACIONES DE NARANJA POR LA UE-27 DE TTPP (t) Año natural (Enero/-----*)

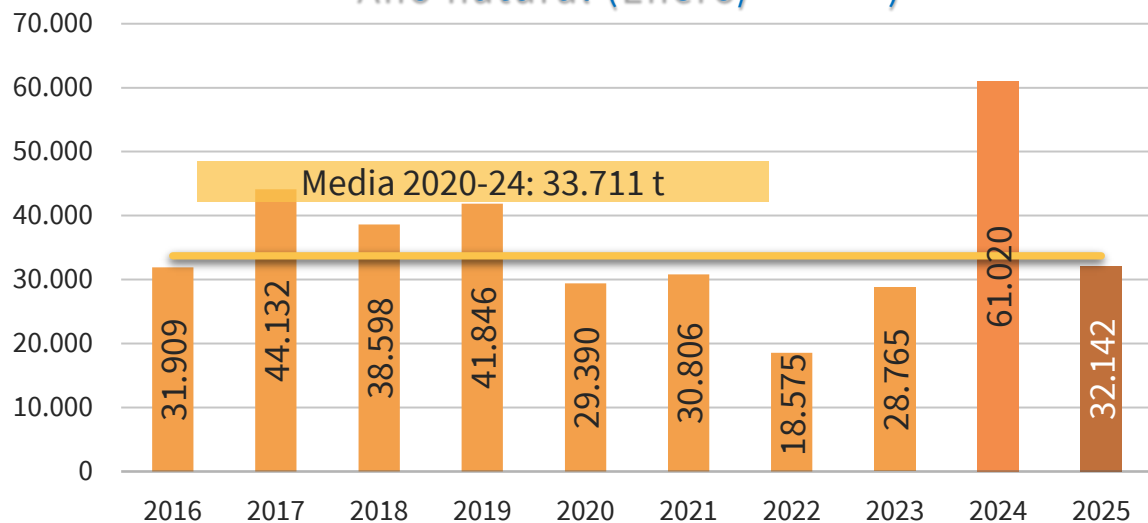

IMPORTACIONES DE NARANJA POR LA U27 DE TTPP AÑO NATURAL (ENERO/-----*) (t)

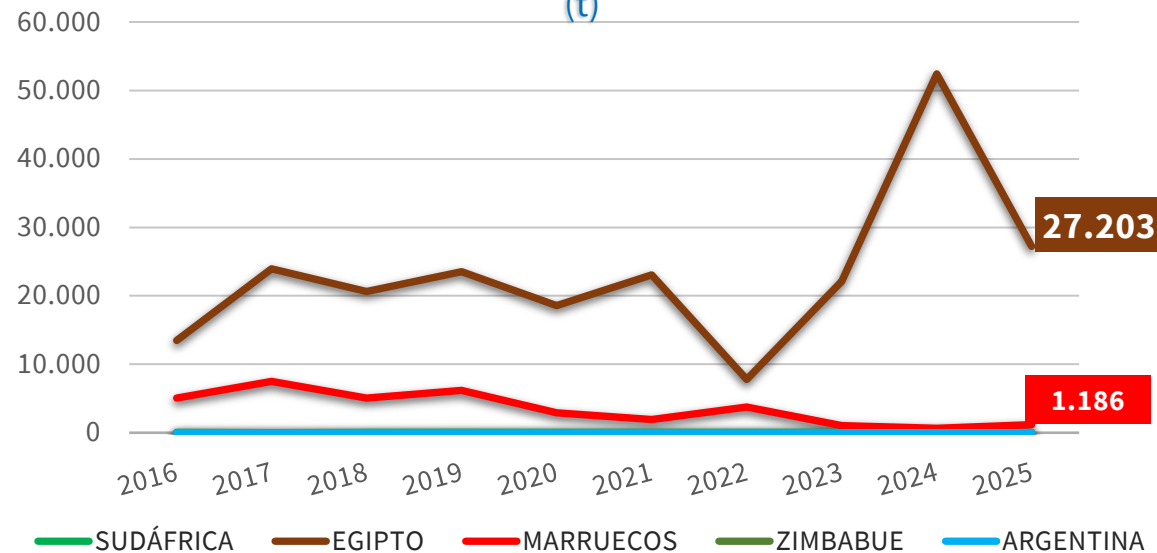

| 2025 vs | TTPP | SUDÁFRICA | EGIPTO | MARRUECOS | ZIMBABUE | ARGENTINA |
|----------------|---------|-----------|---------|-----------|----------|-----------|
| 2024 | ▼ 47,3% | ▼ 100% | ▼ 48,1% | ▲ 81,4% | - | - |
| Media 5 | ▼ 4,7% | ▼ 100% | ▲ 9,7% | ▼ 42,6% | - | - |

(*) Acumulado al mes de ENERO

Boletín nº65: Seguimiento reforzado de las importaciones de cítricos por la UE





Importaciones de naranjas por la UE



IMPORTACIONES DE NARANJA POR LA UE-27 DE TTPP

(t)

Campaña (Septiembre/-----*)

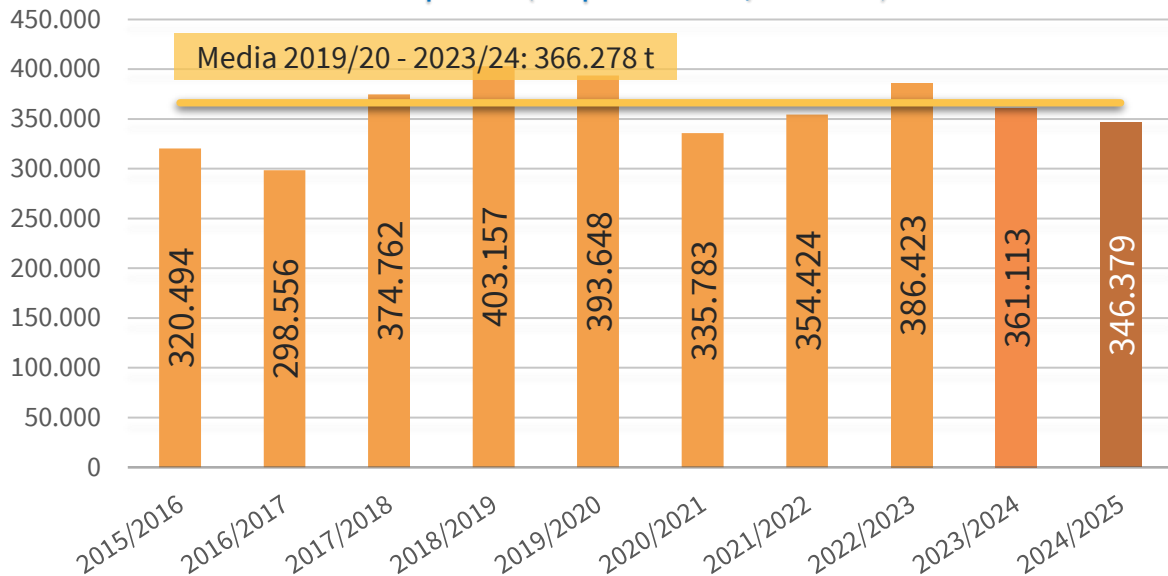

IMPORTACIONES DE NARANJA POR LA U27 DE TTPP

CAMPAÑA (SEPTIEMBRE/-----*)

(t)

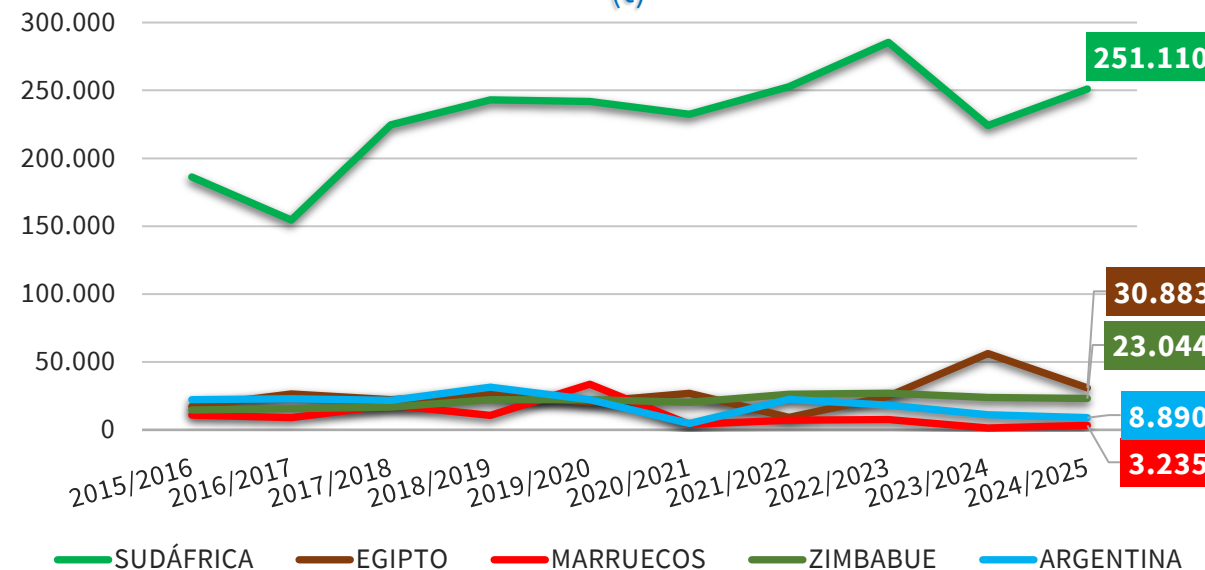

| 2024/25 vs | TTPP | SUDÁFRICA | EGIPTO | MARRUECOS | ZIMBABUE | ARGENTINA |
|----------------|--------|-----------|---------|-----------|----------|-----------|
| 2023/24 | ▼ 4,1% | ▲ 12,0% | ▼ 45,0% | ▲ 136,2% | ▼ 3,4% | ▼ 20,4% |
| Media 5 | ▼ 5,4% | ▲ 1,5% | ▲ 12,3% | ▼ 69,8% | ▼ 3,6% | ▼ 43,5% |

(*) Acumulado al mes de ENERO

Boletín nº65: Seguimiento reforzado de las importaciones de cítricos por la UE





Importaciones de naranjas por la UE



| IMPORTACIONES DE NARANJA POR LA UE 27 | | | | | | | | | | | Variaciones (%) | | Variaciones (t) | |
|---------------------------------------|----------------|----------------|----------------|----------------|----------------|----------------|----------------|----------------|----------------|----------------|------------------------|----------------------|------------------------|----------------------|
| CAMPAÑA | 2015/2016 | 2016/2017 | 2017/2018 | 2018/2019 | 2019/2020 | 2020/2021 | 2021/2022 | 2022/2023 | 2023/2024 | 2024/2025 | 2024/2025 vs 2023/2024 | 2024/2025 vs Media 5 | 2024/2025 vs 2023/2024 | 2024/2025 vs Media 5 |
| TONELADAS | Sept-Ene | Sept-Ene | Sept-Ene | Sept-Ene | Sept-Ene | Sept-Ene | Sept-Ene | Sept-Ene | Sept-Ene | Sept-Ene | | | | |
| SUDÁFRICA | 186.137 | 154.527 | 224.571 | 243.070 | 241.952 | 232.367 | 252.596 | 285.402 | 224.153 | 251.110 | 12,0% | 1,5% | 26.957 | 3.816 |
| EGIPTO | 17.133 | 26.419 | 22.262 | 26.723 | 20.530 | 26.854 | 9.175 | 24.726 | 56.184 | 30.883 | -45,0% | 12,3% | -25.301 | 3.389 |
| MARRUECOS | 10.872 | 8.938 | 18.169 | 10.719 | 33.585 | 3.966 | 7.116 | 7.539 | 1.370 | 3.235 | 136,2% | -69,8% | 1.866 | -7.480 |
| ZIMBABUE | 14.622 | 15.650 | 16.664 | 22.090 | 22.101 | 20.299 | 26.298 | 26.983 | 23.854 | 23.044 | -3,4% | -3,6% | -810 | -863 |
| ARGENTINA | 22.101 | 22.973 | 21.770 | 31.420 | 22.111 | 4.679 | 22.526 | 18.249 | 11.173 | 8.890 | -20,4% | -43,5% | -2.283 | -6.857 |
| Resto EXTRA UE | 69.629 | 70.049 | 71.326 | 69.134 | 53.369 | 47.619 | 36.714 | 23.524 | 44.380 | 29.217 | -34,2% | -28,9% | -15.163 | -11.904 |
| TOTAL 3 | 214.142 | 189.884 | 265.002 | 280.513 | 296.067 | 263.187 | 268.887 | 317.667 | 281.707 | 285.228 | 1,3% | -0,1% | 3.521 | -275 |
| TOTAL 5 | 250.864 | 228.508 | 303.436 | 334.023 | 340.278 | 288.165 | 317.711 | 362.898 | 316.733 | 317.162 | 0,1% | -2,5% | 428 | -7.995 |
| HEMISFERIO NORTE | 62.820 | 70.382 | 76.094 | 72.010 | 80.800 | 54.629 | 34.648 | 44.028 | 79.743 | 48.726 | -38,9% | -17,1% | -31.017 | -10.043 |
| HEMISFERIO SUR | 257.674 | 228.174 | 298.668 | 331.147 | 312.848 | 281.154 | 319.776 | 342.395 | 281.370 | 297.652 | 5,8% | -3,2% | 16.282 | -9.856 |
| TOTAL EXTRA UE | 320.494 | 298.556 | 374.762 | 403.157 | 393.648 | 335.783 | 354.424 | 386.423 | 361.113 | 346.379 | -4,1% | -5,4% | -14.734 | -19.899 |

| IMPORTACIONES DE NARANJA POR LA UE 27 | | | | | | | | | | | Variaciones (%) | | Variaciones (t) | |
|---------------------------------------|---------------|---------------|---------------|---------------|---------------|---------------|---------------|---------------|---------------|---------------|-----------------|-----------------|-----------------|-----------------|
| AÑO NATURAL | 2016 | 2017 | 2018 | 2019 | 2020 | 2021 | 2022 | 2023 | 2024 | 2025 | 2025 vs 2024 | 2025 vs Media 5 | 2025 vs 2024 | 2025 vs Media 5 |
| TONELADAS | Ene- | Ene- | Ene- | Ene- | Ene- | Ene- | Ene- | Ene- | Ene- | Ene- | | | | |
| SUDÁFRICA | 54 | 7 | 53 | 74 | 69 | 63 | 44 | 63 | 4 | 0 | -100,0% | -100,0% | -4 | -49 |
| EGIPTO | 13.480 | 23.939 | 20.615 | 23.543 | 18.564 | 23.077 | 7.792 | 22.122 | 52.418 | 27.203 | -48,1% | 9,7% | -25.215 | 2.408 |
| MARRUECOS | 5.065 | 7.502 | 5.053 | 6.175 | 2.937 | 1.922 | 3.764 | 1.052 | 654 | 1.186 | 81,4% | -42,6% | 532 | -880 |
| ZIMBABUE | 0 | 0 | 0 | 0 | 0 | 0 | 0 | 0 | 0 | 0 | | | 0 | 0 |
| ARGENTINA | 0 | 0 | 0 | 0 | 0 | 0 | 0 | 0 | 0 | 0 | | | 0 | 0 |
| Resto EXTRA UE | 13.311 | 12.684 | 12.877 | 12.053 | 7.819 | 5.743 | 6.976 | 5.529 | 7.945 | 3.754 | -52,8% | -44,8% | -4.191 | -3.048 |
| TOTAL 3 | 18.598 | 31.449 | 25.721 | 29.793 | 21.571 | 25.063 | 11.600 | 23.236 | 53.076 | 28.388 | -46,5% | 5,5% | -24.687 | 1.479 |
| TOTAL 5 | 18.598 | 31.449 | 25.721 | 29.793 | 21.571 | 25.063 | 11.600 | 23.236 | 53.076 | 28.388 | -46,5% | 5,5% | -24.687 | 1.479 |
| HEMISFERIO NORTE | 25.200 | 37.783 | 32.106 | 35.745 | 25.411 | 27.871 | 15.044 | 25.938 | 57.044 | 30.265 | -46,9% | 0,0% | -26.779 | 4 |
| HEMISFERIO SUR | 6.709 | 6.349 | 6.492 | 6.101 | 3.979 | 2.935 | 3.532 | 2.827 | 3.976 | 1.877 | -52,8% | -45,6% | -2.099 | -1.573 |
| TOTAL EXTRA UE | 31.909 | 44.132 | 38.598 | 41.846 | 29.390 | 30.806 | 18.575 | 28.765 | 61.020 | 32.142 | -47,3% | -4,7% | -28.878 | -1.569 |

(*) Acumulado al mes de ENERO

Boletín nº65: Seguimiento reforzado de las importaciones de cítricos por la UE



Importaciones de naranjas por la UE



EVOLUCIÓN MENSUAL DE LAS IMPORTACIONES DE NARANJAS EN LA UE-27 PROCEDENTES DE **TTPP** (t)

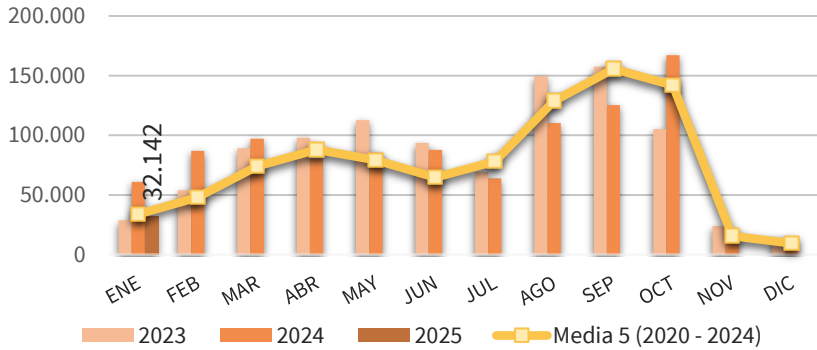

EVOLUCIÓN MENSUAL DE LAS IMPORTACIONES DE NARANJAS EN LA UE-27 PROCEDENTES DE **SUDÁFRICA** (t)

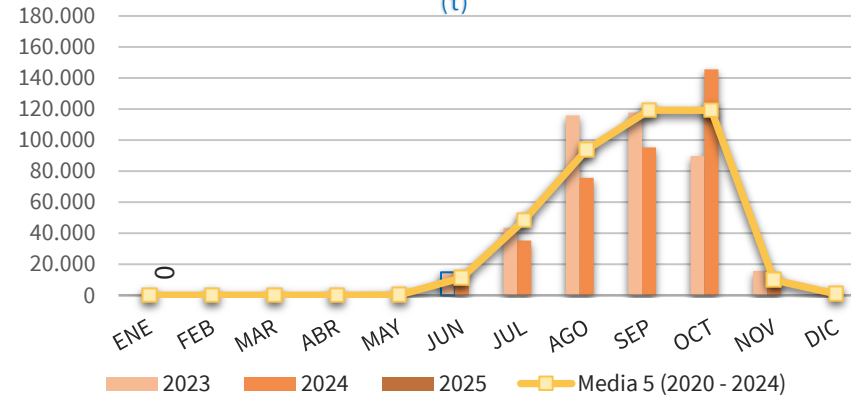

EVOLUCIÓN MENSUAL DE LAS IMPORTACIONES DE NARANJAS EN LA UE-27 PROCEDENTES DE **EGIPTO** (t)

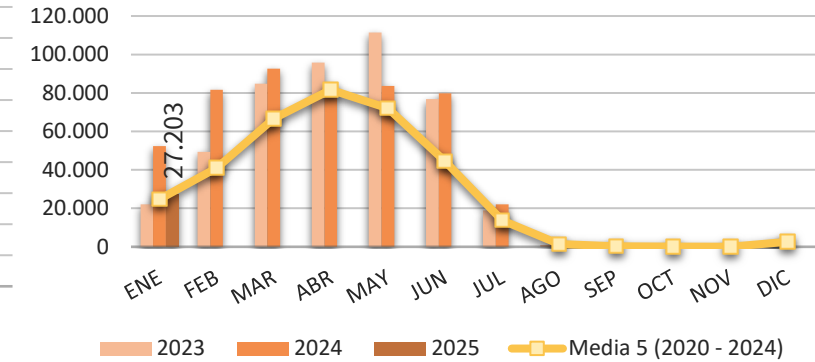

EVOLUCIÓN MENSUAL DE LAS IMPORTACIONES DE NARANJAS EN LA UE-27 PROCEDENTES DE **MARRUECOS** (t)

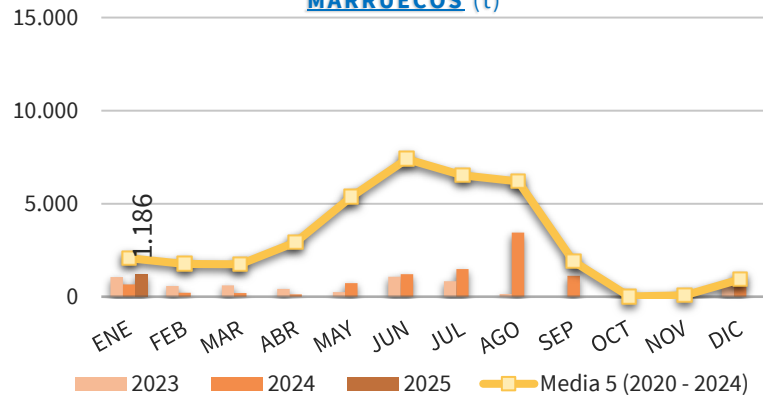

EVOLUCIÓN MENSUAL DE LAS IMPORTACIONES DE NARANJAS EN LA UE-27 PROCEDENTES DE **ZIMBABUE** (t)

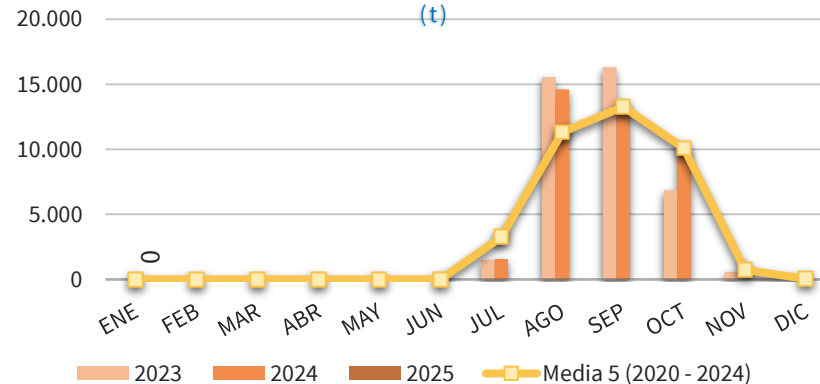

EVOLUCIÓN MENSUAL DE LAS IMPORTACIONES DE NARANJAS EN LA UE-27 PROCEDENTES DE **ARGENTINA** (t)

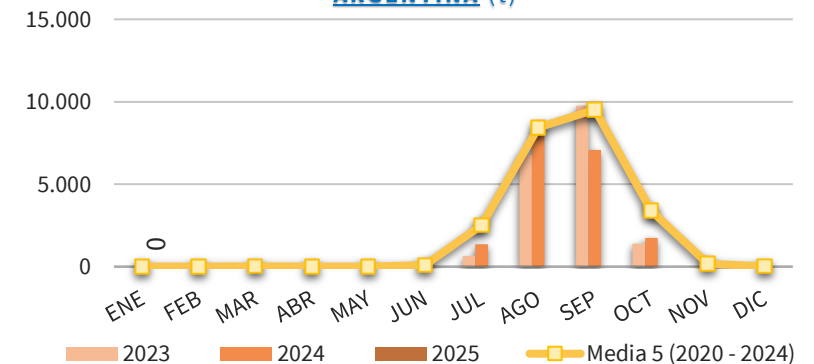

(*) Acumulado al mes de ENERO

Boletín nº65: Seguimiento reforzado de las importaciones de cítricos por la UE





Importaciones de naranjas por la UE



DISTRIBUCIÓN MENSUAL DE LAS IMPORTACIONES DE NARANJA POR LA UE 27

| TONELADAS | ENE | FEB | MAR | ABR | MAY | JUN | JUL | AGO | SEP | OCT | NOV | DIC | ACUMULADO AÑO | TOTAL AÑO | CAMPAÑA | ACUMULADO CAMPAÑA |
|------------------------------|----------------|-----------------|-----------------|-----------------|-----------------|-----------------|-----------------|-----------------|-----------------|-----------------|-----------------|-----------------|----------------|----------------|--|-------------------|
| 2016 | 31.909 | 53.035 | 60.393 | 66.066 | 55.889 | 63.809 | 86.436 | 140.262 | 156.433 | 73.700 | 10.655 | 13.636 | 31.909 | 812.222 | 2015/2016 | 320.494 |
| 2017 | 44.132 | 49.556 | 73.089 | 74.703 | 63.025 | 41.713 | 93.381 | 142.058 | 181.532 | 127.621 | 13.655 | 13.355 | 44.132 | 917.821 | 2016/2017 | 298.556 |
| 2018 | 38.598 | 49.154 | 75.805 | 96.436 | 75.081 | 35.159 | 66.416 | 144.090 | 173.734 | 163.997 | 11.963 | 11.616 | 38.598 | 942.049 | 2017/2018 | 374.762 |
| 2019 | 41.846 | 42.666 | 60.330 | 63.627 | 41.094 | 28.765 | 78.349 | 118.426 | 218.204 | 127.027 | 9.400 | 9.628 | 41.846 | 839.360 | 2018/2019 | 403.157 |
| 2020 | 29.390 | 36.925 | 56.167 | 106.712 | 79.393 | 51.733 | 121.038 | 157.838 | 175.230 | 105.432 | 11.461 | 12.854 | 29.390 | 944.173 | 2019/2020 | 393.648 |
| 2021 | 30.806 | 36.803 | 70.966 | 89.897 | 69.334 | 56.493 | 92.256 | 126.426 | 157.075 | 159.564 | 12.832 | 6.378 | 30.806 | 908.830 | 2020/2021 | 335.783 |
| 2022 | 18.575 | 24.897 | 56.867 | 65.211 | 49.124 | 33.329 | 44.614 | 99.886 | 163.303 | 172.884 | 15.649 | 5.822 | 18.575 | 750.161 | 2021/2022 | 354.424 |
| 2023 | 28.765 | 53.865 | 89.087 | 97.823 | 112.772 | 93.574 | 69.099 | 149.305 | 157.366 | 105.078 | 23.925 | 13.724 | 28.765 | 994.382 | 2022/2023 | 386.423 |
| 2024 | 61.020 | 87.025 | 97.173 | 80.497 | 85.204 | 87.593 | 63.943 | 110.269 | 125.250 | 167.044 | 13.900 | 8.043 | 61.020 | 986.962 | 2023/2024 | 361.113 |
| 2025 | 32.142 | | | | | | | | | | | | 32.142 | 32.142 | 2024/2025 | 346.379 |
| Media 5 (2020 - 2024) | 33.711 | 47.903 | 74.052 | 88.028 | 79.165 | 64.545 | 78.190 | 128.745 | 155.645 | 142.000 | 15.554 | 9.364 | 33.711 | 916.902 | Media 5 (2019/2020 - 2023/2024) | 366.278 |
| 2025 vs 2024 | -47,33% | -100,00% | -100,00% | -100,00% | -100,00% | -100,00% | -100,00% | -100,00% | -100,00% | -100,00% | -100,00% | -100,00% | -47,33% | | 2024/2025 vs 2023/2024 | -4,08% |
| 2025 vs Media 5 | -4,65% | -100,00% | -100,00% | -100,00% | -100,00% | -100,00% | -100,00% | -100,00% | -100,00% | -100,00% | -100,00% | -100,00% | -4,65% | | 2024/2025 vs Media 5 | -5,43% |
| % Mensual Media 5 | 3,68% | 5,22% | 8,08% | 9,60% | 8,63% | 7,04% | 8,53% | 14,04% | 16,98% | 15,49% | 1,70% | 1,02% | | | | |

(*) Acumulado al mes de ENERO

Boletín nº65: Seguimiento reforzado de las importaciones de cítricos por la UE





Importaciones de naranjas por la UE



DISTRIBUCIÓN MENSUAL DE LAS IMPORTACIONES DE NARANJA POR LA UE 27 PROCEDENTES DE SUDÁFRICA

| TONELADAS | ENE | FEB | MAR | ABR | MAY | JUN | JUL | AGO | SEP | OCT | NOV | DIC | ACUMULADO AÑO | TOTAL AÑO | CAMPAÑA | ACUMULADO CAMPAÑA |
|------------------------------|--------------|--------------|--------------|--------------|--------------|---------------|---------------|---------------|----------------|----------------|--------------|--------------|---------------|----------------|--|-------------------|
| 2016 | 54 | 151 | 3 | 0 | 2.717 | 30.698 | 61.497 | 97.898 | 108.016 | 45.406 | 1.042 | 55 | 54 | 347.538 | 2015/2016 | 186.137 |
| 2017 | 7 | 0 | 94 | 0 | 768 | 14.079 | 54.548 | 89.169 | 121.744 | 95.755 | 6.592 | 428 | 7 | 383.183 | 2016/2017 | 154.527 |
| 2018 | 53 | 9 | 1 | 24 | 119 | 12.387 | 39.316 | 98.828 | 119.357 | 121.390 | 2.058 | 191 | 53 | 393.733 | 2017/2018 | 224.571 |
| 2019 | 74 | 9 | 24 | 0 | 195 | 9.317 | 37.365 | 71.628 | 153.675 | 86.992 | 1.090 | 125 | 74 | 360.495 | 2018/2019 | 243.070 |
| 2020 | 69 | 1 | 0 | 44 | 937 | 17.099 | 84.917 | 118.374 | 139.450 | 86.091 | 6.568 | 195 | 69 | 453.745 | 2019/2020 | 241.952 |
| 2021 | 63 | 25 | 0 | 53 | 213 | 14.985 | 55.358 | 88.231 | 119.047 | 127.179 | 5.776 | 550 | 63 | 411.480 | 2020/2021 | 232.367 |
| 2022 | 44 | 100 | 31 | 0 | 4 | 3.270 | 22.933 | 71.086 | 124.767 | 147.389 | 11.244 | 1.939 | 44 | 382.807 | 2021/2022 | 252.596 |
| 2023 | 63 | 0 | 0 | 0 | 187 | 14.828 | 43.439 | 115.927 | 117.787 | 89.741 | 15.739 | 883 | 63 | 398.594 | 2022/2023 | 285.402 |
| 2024 | 4 | 0 | 0 | 2 | 0 | 6.165 | 35.312 | 75.631 | 95.326 | 145.644 | 9.794 | 347 | 4 | 368.225 | 2023/2024 | 224.153 |
| 2025 | 0 | | | | | | | | | | | | 0 | 0 | 2024/2025 | 251.110 |
| Media 5 (2020 - 2024) | 49 | 25 | 6 | 20 | 268 | 11.269 | 48.392 | 93.850 | 119.275 | 119.209 | 9.824 | 783 | 49 | 402.970 | Media 5 (2019/2020 - 2023/2024) | 247.294 |
| 2025 vs 2024 | -100,00% | -100,00% | - | -100,00% | -100,00% | -100,00% | -100,00% | -100,00% | -100,00% | -100,00% | -100,00% | -100,00% | -100,00% | -100,00% | 2024/2025 vs 2023/2024 | 12,03% |
| 2025 vs Media 5 | -100,00% | -100,00% | -100,00% | -100,00% | -100,00% | -100,00% | -100,00% | -100,00% | -100,00% | -100,00% | -100,00% | -100,00% | -100,00% | -100,00% | 2024/2025 vs Media 5 | 1,54% |
| % Mensual Media 5 | 0,01% | 0,01% | 0,00% | 0,00% | 0,07% | 2,80% | 12,01% | 23,29% | 29,60% | 29,58% | 2,44% | 0,19% | | | | |

(*) Acumulado al mes de ENERO

Boletín nº65: Seguimiento reforzado de las importaciones de cítricos por la UE





Importaciones de naranjas por la UE



DISTRIBUCIÓN MENSUAL DE LAS IMPORTACIONES DE NARANJA POR LA UE 27 PROCEDENTES DE EGIPTO

| TONELADAS | ENE | FEB | MAR | ABR | MAY | JUN | JUL | AGO | SEP | OCT | NOV | DIC | ACUMULADO AÑO | TOTAL AÑO | CAMPAÑA | ACUMULADO CAMPAÑA |
|------------------------------|----------------|-----------------|-----------------|-----------------|-----------------|-----------------|-----------------|-----------------|-----------------|-----------------|-----------------|-----------------|----------------|----------------|--|-------------------|
| 2016 | 13.480 | 34.585 | 42.256 | 46.190 | 34.454 | 15.570 | 1.437 | 98 | 50 | 43 | 99 | 2.288 | 13.480 | 190.549 | 2015/2016 | 17.133 |
| 2017 | 23.939 | 31.485 | 55.271 | 57.054 | 41.112 | 8.702 | 548 | 30 | 60 | 0 | 0 | 1.587 | 23.939 | 219.791 | 2016/2017 | 26.419 |
| 2018 | 20.615 | 27.155 | 55.690 | 75.366 | 57.385 | 14.035 | 1.620 | 687 | 0 | 0 | 0 | 3.180 | 20.615 | 255.733 | 2017/2018 | 22.262 |
| 2019 | 23.543 | 29.416 | 47.630 | 56.060 | 33.276 | 9.964 | 9.778 | 65 | 64 | 50 | 0 | 1.851 | 23.543 | 211.697 | 2018/2019 | 26.723 |
| 2020 | 18.564 | 26.908 | 46.548 | 89.860 | 57.447 | 11.446 | 1.665 | 73 | 50 | 25 | 3 | 3.699 | 18.564 | 256.289 | 2019/2020 | 20.530 |
| 2021 | 23.077 | 30.769 | 62.252 | 84.105 | 62.933 | 29.563 | 15.819 | 1.288 | 384 | 26 | 242 | 731 | 23.077 | 311.190 | 2020/2021 | 26.854 |
| 2022 | 7.792 | 16.458 | 47.280 | 59.983 | 44.896 | 25.054 | 10.482 | 917 | 507 | 500 | 0 | 1.597 | 7.792 | 215.466 | 2021/2022 | 9.175 |
| 2023 | 22.122 | 49.430 | 84.852 | 95.722 | 111.339 | 76.774 | 18.991 | 944 | 301 | 0 | 0 | 3.465 | 22.122 | 463.939 | 2022/2023 | 24.726 |
| 2024 | 52.418 | 81.622 | 92.640 | 78.665 | 83.713 | 79.762 | 22.100 | 3.605 | 326 | 0 | 0 | 3.354 | 52.418 | 498.206 | 2023/2024 | 56.184 |
| 2025 | 27.203 | | | | | | | | | | | | 27.203 | 27.203 | 2024/2025 | 30.883 |
| Media 5 (2020 - 2024) | 24.795 | 41.037 | 66.714 | 81.667 | 72.066 | 44.520 | 13.811 | 1.366 | 314 | 110 | 49 | 2.569 | 24.795 | 349.018 | Media 5 (2019/2020 - 2023/2024) | 27.494 |
| 2025 vs 2024 | -48,10% | -100,00% | -100,00% | -100,00% | -100,00% | -100,00% | -100,00% | -100,00% | -100,00% | - | -100,00% | -100,00% | -48,10% | | 2024/2025 vs 2023/2024 | -45,03% |
| 2025 vs Media 5 | 9,71% | -100,00% | -100,00% | -100,00% | -100,00% | -100,00% | -100,00% | -100,00% | -100,00% | -100,00% | -100,00% | -100,00% | 9,71% | | 2024/2025 vs Media 5 | 12,33% |
| % Mensual Media 5 | 7,10% | 11,76% | 19,11% | 23,40% | 20,65% | 12,76% | 3,96% | 0,39% | 0,09% | 0,03% | 0,01% | 0,74% | | | | |

(*) Acumulado al mes de ENERO

Boletín nº65: Seguimiento reforzado de las importaciones de cítricos por la UE



Importaciones de naranjas por la UE



DISTRIBUCIÓN MENSUAL DE LAS IMPORTACIONES DE NARANJA POR LA UE 27 PROCEDENTES DE MARRUECOS

| TONELADAS | ENE | FEB | MAR | ABR | MAY | JUN | JUL | AGO | SEP | OCT | NOV | DIC | ACUMULADO AÑO | TOTAL AÑO | CAMPAÑA | ACUMULADO CAMPAÑA |
|------------------------------|----------------|-----------------|-----------------|-----------------|-----------------|-----------------|-----------------|-----------------|-----------------|-----------------|-----------------|-----------------|----------------|---------------|--|-------------------|
| 2016 | 5.065 | 4.897 | 6.598 | 12.806 | 11.425 | 10.989 | 3.906 | 3.616 | 20 | 0 | 33 | 1.383 | 5.065 | 60.738 | 2015/2016 | 10.872 |
| 2017 | 7.502 | 6.180 | 8.236 | 13.949 | 17.570 | 14.412 | 16.023 | 16.458 | 8.380 | 2.006 | 143 | 2.587 | 7.502 | 113.445 | 2016/2017 | 8.938 |
| 2018 | 5.053 | 10.199 | 6.041 | 13.252 | 12.710 | 5.459 | 11.597 | 10.425 | 2.717 | 216 | 354 | 1.256 | 5.053 | 79.280 | 2017/2018 | 18.169 |
| 2019 | 6.175 | 6.042 | 4.208 | 2.995 | 4.485 | 6.872 | 20.413 | 15.430 | 19.923 | 9.125 | 746 | 854 | 6.175 | 97.268 | 2018/2019 | 10.719 |
| 2020 | 2.937 | 3.074 | 2.134 | 8.706 | 17.128 | 19.318 | 14.466 | 5.033 | 1.043 | 21 | 65 | 914 | 2.937 | 74.841 | 2019/2020 | 33.585 |
| 2021 | 1.922 | 2.066 | 2.279 | 2.988 | 5.296 | 11.170 | 10.072 | 9.687 | 1.334 | 0 | 100 | 1.918 | 1.922 | 48.831 | 2020/2021 | 3.966 |
| 2022 | 3.764 | 2.842 | 3.524 | 2.385 | 3.451 | 4.216 | 5.733 | 12.729 | 5.981 | 17 | 83 | 407 | 3.764 | 45.131 | 2021/2022 | 7.116 |
| 2023 | 1.052 | 574 | 602 | 416 | 253 | 1.075 | 826 | 136 | 0 | 0 | 30 | 686 | 1.052 | 5.649 | 2022/2023 | 7.539 |
| 2024 | 654 | 216 | 193 | 122 | 725 | 1.201 | 1.491 | 3.438 | 1.132 | 26 | 103 | 789 | 654 | 10.090 | 2023/2024 | 1.370 |
| 2025 | 1.186 | | | | | | | | | | | | 1.186 | 1.186 | 2024/2025 | 3.235 |
| Media 5 (2020 - 2024) | 2.066 | 1.755 | 1.747 | 2.923 | 5.370 | 7.396 | 6.517 | 6.204 | 1.898 | 13 | 76 | 943 | 2.066 | 36.908 | Media 5 (2019/2020 - 2023/2024) | 10.715 |
| 2025 vs 2024 | 81,41% | -100,00% | -100,00% | -100,00% | -100,00% | -100,00% | -100,00% | -100,00% | -100% | -100,00% | -100,00% | -100,00% | 81,41% | | 2024/2025 vs 2023/2024 | 136,22% |
| 2025 vs Media 5 | -42,61% | -100,00% | -100,00% | -100,00% | -100,00% | -100,00% | -100,00% | -100,00% | -100,00% | -100,00% | -100,00% | -100,00% | -42,61% | | 2024/2025 vs Media 5 | -69,81% |
| % Mensual Media 5 | 5,60% | 4,75% | 4,73% | 7,92% | 14,55% | 20,04% | 17,66% | 16,81% | 5,14% | 0,03% | 0,21% | 2,55% | | | | |

(*) Acumulado al mes de ENERO

Boletín nº65: Seguimiento reforzado de las importaciones de cítricos por la UE





Importaciones de naranjas por la UE



DISTRIBUCIÓN MENSUAL DE LAS IMPORTACIONES DE NARANJA POR LA UE 27 PROCEDENTES DE ZIMBABUE

| TONELADAS | ENE | FEB | MAR | ABR | MAY | JUN | JUL | AGO | SEP | OCT | NOV | DIC | ACUMULADO AÑO | TOTAL AÑO | CAMPAÑA | ACUMULADO CAMPAÑA |
|------------------------------|-------|-------|-------|----------|-------|-------|----------|----------|----------|----------|----------|----------|---------------|-----------|--|-------------------|
| 2016 | 0 | 25 | 0 | 0 | 0 | 0 | 4.549 | 7.593 | 10.801 | 4.824 | 25 | 0 | 0 | 27.817 | 2015/2016 | 14.622 |
| 2017 | 0 | 0 | 0 | 0 | 0 | 0 | 7.313 | 7.191 | 10.311 | 6.206 | 146 | 0 | 0 | 31.168 | 2016/2017 | 15.650 |
| 2018 | 0 | 0 | 0 | 0 | 0 | 0 | 5.799 | 9.170 | 10.588 | 10.775 | 703 | 24 | 0 | 37.059 | 2017/2018 | 16.664 |
| 2019 | 0 | 0 | 25 | 0 | 0 | 0 | 1.864 | 9.120 | 12.922 | 8.603 | 576 | 0 | 0 | 33.110 | 2018/2019 | 22.090 |
| 2020 | 0 | 0 | 0 | 0 | 0 | 0 | 6.197 | 10.939 | 13.372 | 6.927 | 0 | 0 | 0 | 37.435 | 2019/2020 | 22.101 |
| 2021 | 0 | 0 | 0 | 0 | 0 | 0 | 4.728 | 9.583 | 11.202 | 13.823 | 1.273 | 0 | 0 | 40.609 | 2020/2021 | 20.299 |
| 2022 | 0 | 0 | 0 | 0 | 0 | 0 | 2.270 | 5.941 | 12.335 | 12.904 | 1.671 | 72 | 0 | 35.193 | 2021/2022 | 26.298 |
| 2023 | 0 | 0 | 0 | 0 | 0 | 0 | 1.493 | 15.567 | 16.302 | 6.853 | 587 | 112 | 0 | 40.914 | 2022/2023 | 26.983 |
| 2024 | 0 | 0 | 0 | 0 | 0 | 0 | 1.568 | 14.611 | 13.146 | 9.849 | 49 | 0 | 0 | 39.223 | 2023/2024 | 23.854 |
| 2025 | 0 | | | | | | | | | | | | 0 | 0 | 2024/2025 | 23.044 |
| Media 5 (2020 - 2024) | - | 0 | 0 | 0 | - | - | 3.251 | 11.328 | 13.271 | 10.071 | 716 | 37 | 0 | 38.675 | Media 5 (2019/2020 - 2023/2024) | 23.907 |
| 2025 vs 2024 | - | - | - | - | - | - | -100,00% | -100,00% | -100,00% | -100,00% | -100,00% | - | - | | 2024/2025 vs 2023/2024 | -3,40% |
| 2025 vs Media 5 | - | - | - | -100,00% | - | - | -100,00% | -100,00% | -100,00% | -100,00% | -100,00% | -100,00% | - | | 2024/2025 vs Media 5 | -3,61% |
| % Mensual Media 5 | 0,00% | 0,00% | 0,00% | 0,00% | 0,00% | 0,00% | 8,41% | 29,29% | 34,32% | 26,04% | 1,85% | 0,10% | | | | |

(*) Acumulado al mes de ENERO

Boletín nº65: Seguimiento reforzado de las importaciones de cítricos por la UE



Importaciones de naranjas por la UE



DISTRIBUCIÓN MENSUAL DE LAS IMPORTACIONES DE NARANJA POR LA UE 27 PROCEDENTES DE ARGENTINA

| TONELADAS | ENE | FEB | MAR | ABR | MAY | JUN | JUL | AGO | SEP | OCT | NOV | DIC | ACUMULADO AÑO | TOTAL AÑO | CAMPAÑA | ACUMULADO CAMPAÑA |
|------------------------------|-------|-------|----------|-------|-------|----------|----------|----------|----------|----------|----------|----------|---------------|-----------|--|-------------------|
| 2016 | 0 | 0 | 0 | 0 | 0 | 399 | 7.459 | 17.967 | 15.398 | 7.575 | 0 | 0 | 0 | 48.798 | 2015/2016 | 22.101 |
| 2017 | 0 | 0 | 0 | 0 | 0 | 154 | 4.965 | 12.238 | 16.591 | 5.179 | 0 | 0 | 0 | 39.127 | 2016/2017 | 22.973 |
| 2018 | 0 | 0 | 0 | 0 | 0 | 92 | 799 | 11.716 | 21.520 | 9.900 | 0 | 0 | 0 | 44.027 | 2017/2018 | 21.770 |
| 2019 | 0 | 0 | 0 | 0 | 0 | 21 | 3.955 | 12.398 | 16.813 | 5.279 | 19 | 0 | 0 | 38.486 | 2018/2019 | 31.420 |
| 2020 | 0 | 0 | 0 | 0 | 0 | 362 | 5.873 | 12.562 | 4.630 | 49 | 0 | 0 | 0 | 23.476 | 2019/2020 | 22.111 |
| 2021 | 0 | 0 | 0 | 0 | 0 | 0 | 3.043 | 7.539 | 13.870 | 7.935 | 701 | 19 | 0 | 33.107 | 2020/2021 | 4.679 |
| 2022 | 0 | 0 | 96 | 0 | 0 | 48 | 1.684 | 7.404 | 12.311 | 5.815 | 97 | 25 | 0 | 27.480 | 2021/2022 | 22.526 |
| 2023 | 0 | 0 | 0 | 0 | 0 | 0 | 640 | 6.798 | 9.760 | 1.392 | 21 | 0 | 0 | 18.611 | 2022/2023 | 18.249 |
| 2024 | 0 | 0 | 0 | 0 | 0 | 23 | 1.346 | 7.935 | 7.070 | 1.747 | 73 | 0 | 0 | 18.194 | 2023/2024 | 11.173 |
| 2025 | 0 | | | | | | | | | | | | 0 | 0 | 2024/2025 | 8.890 |
| Media 5 (2020 - 2024) | - | - | 19 | - | - | 87 | 2.517 | 8.448 | 9.528 | 3.388 | 178 | 9 | 0 | 24.174 | Media 5 (2019/2020 - 2023/2024) | 15.747 |
| 2025 vs 2024 | - | - | - | - | - | -100,00% | -100,00% | -100,00% | -100,00% | -100,00% | -100,00% | - | - | | 2024/2025 vs 2023/2024 | -20,43% |
| 2025 vs Media 5 | - | - | -100,00% | - | - | -100,00% | -100,00% | -100,00% | -100,00% | -100,00% | -100,00% | -100,00% | - | | 2024/2025 vs Media 5 | -43,55% |
| % Mensual Media 5 | 0,00% | 0,00% | 0,08% | 0,00% | 0,00% | 0,36% | 10,41% | 34,95% | 39,42% | 14,01% | 0,74% | 0,04% | | | | |

(*) Acumulado al mes de ENERO

Boletín nº65: Seguimiento reforzado de las importaciones de cítricos por la UE





3. Importaciones de pequeños cítricos por la UE

Boletín nº65: Seguimiento reforzado de las importaciones de cítricos por la UE





Importaciones de pequeños cítricos por la UE



IMPORTACIONES DE PEQ. CÍTRICOS POR LA UE-27 DE TTPP (t) Año natural (Enero/-----*)

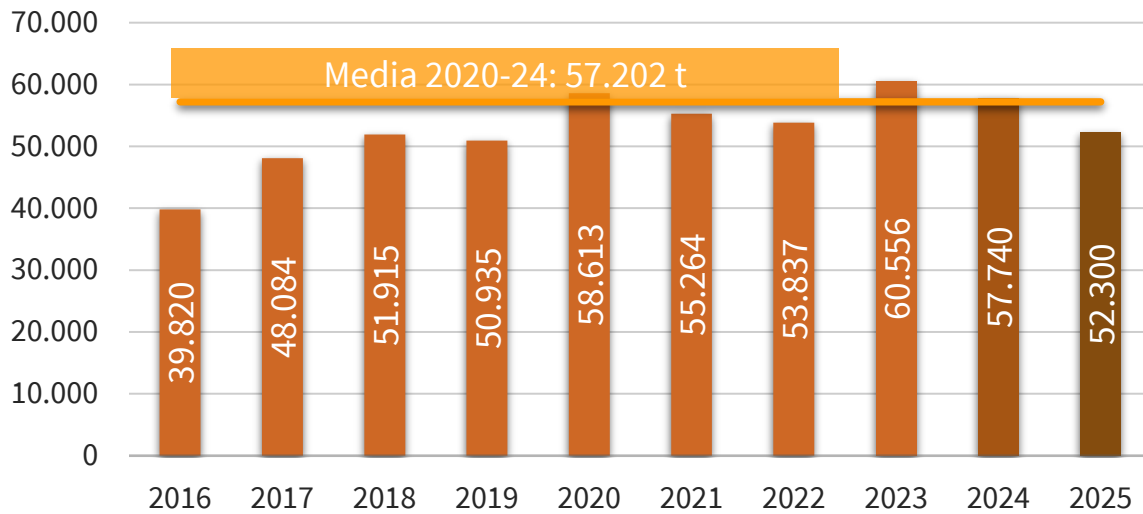

IMPORTACIONES DE PEQ. CÍTRICOS POR LA U27 DE TTPP AÑO NATURAL (ENERO/-----*) (t)

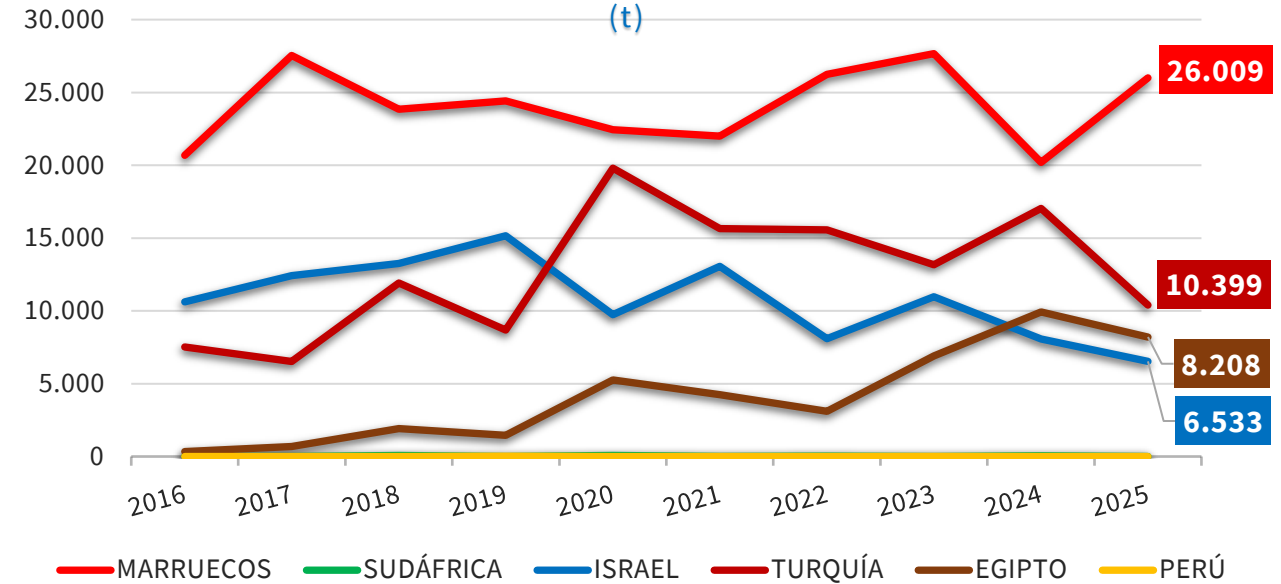

| 2025 vs | TTPP | MARRUECOS | SUDÁFRICA | ISRAEL | TURQUÍA | EGIPTO | PERÚ |
|---------|--------|-----------|-----------|---------|---------|---------|------|
| 2024 | ▼ 9,4% | ▲ 28,8% | ▼ 100% | ▼ 19,1% | ▼ 39,0% | ▼ 17,3% | - |
| Media 5 | ▼ 8,6% | ▲ 9,7% | ▼ 100% | ▼ 34,6% | ▼ 36,0% | ▲ 39,4% | - |

(*) Acumulado al mes de ENERO

Boletín nº65: Seguimiento reforzado de las importaciones de cítricos por la UE





Importaciones de pequeños cítricos por la UE



IMPORTACIONES DE PEQ. CÍTRICOS POR LA UE-27 DE TTPP (t)
Campaña (Septiembre/-----*)

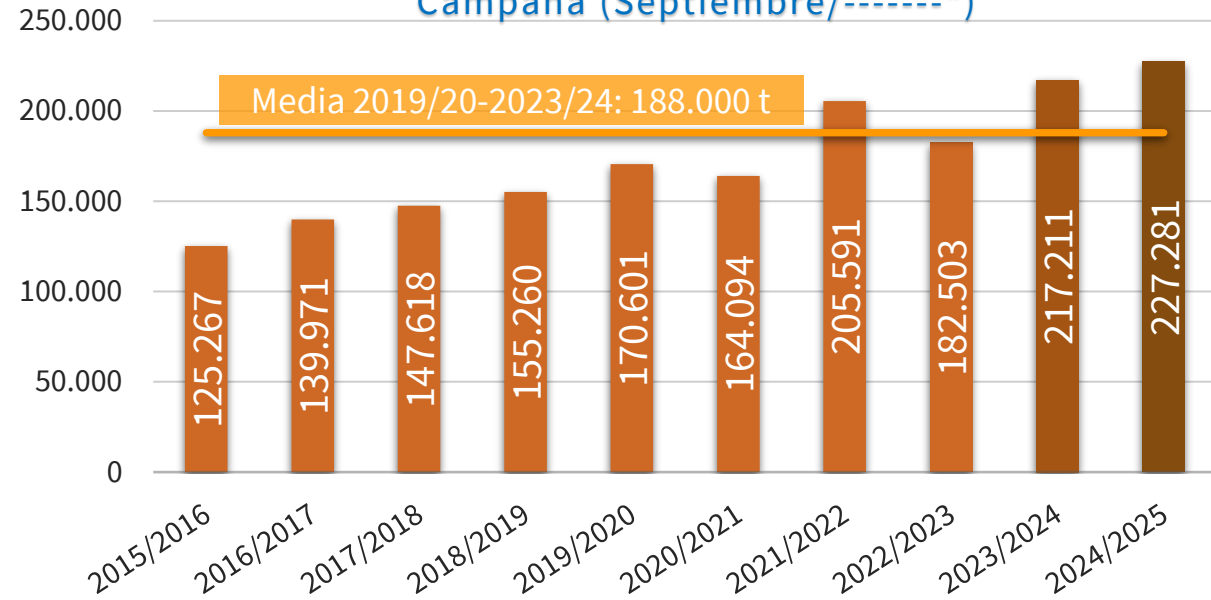

IMPORTACIONES DE PEQ. CÍTRICOS POR LA U27 DE TTPP
CAMPAÑA (SEPTIEMBRE/-----*)
(t)

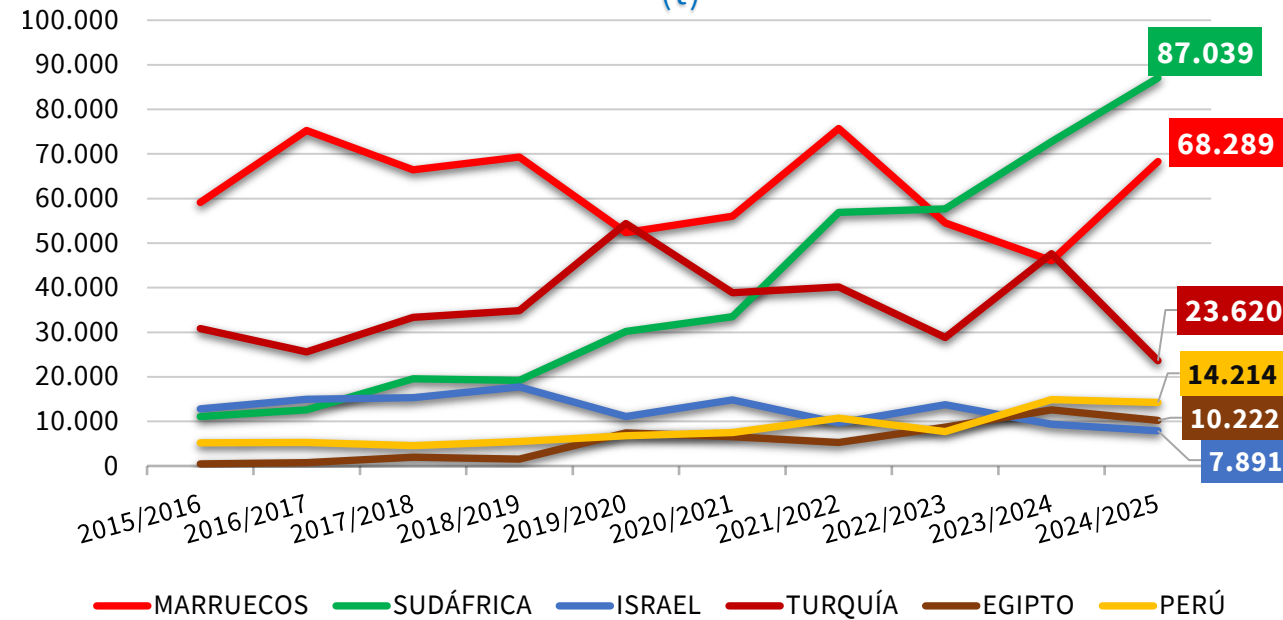

| 2024/25 vs | TTPP | MARRUECOS | SUDÁFRICA | ISRAEL | TURQUÍA | EGIPTO | PERÚ |
|------------|---------|-----------|-----------|---------|---------|---------|---------|
| 2023/24 | ▲ 4,6% | ▲ 48,3% | ▲ 19,7% | ▼ 15,4% | ▼ 50,4% | ▼ 18,8% | ▼ 4,5% |
| Media 5 | ▲ 20,9% | ▲ 19,9% | ▲ 73,4% | ▼ 32,7% | ▼ 43,7% | ▲ 26,0% | ▲ 49,6% |

(*) Acumulado al mes de ENERO

Boletín nº65: Seguimiento reforzado de las importaciones de cítricos por la UE





Importaciones de pequeños cítricos por la UE



| IMPORTACIONES DE PEQUEÑOS CÍTRICOS POR LA UE 27 | | | | | | | | | | | Variaciones (%) | | Variaciones (t) | |
|---|----------------|----------------|----------------|----------------|----------------|----------------|----------------|----------------|----------------|----------------|------------------------|----------------------|------------------------|----------------------|
| CAMPAÑA | 2015/2016 | 2016/2017 | 2017/2018 | 2018/2019 | 2019/2020 | 2020/2021 | 2021/2022 | 2022/2023 | 2023/2024 | 2024/2025 | 2024/2025 vs 2023/2024 | 2024/2025 vs Media 5 | 2024/2025 vs 2023/2024 | 2024/2025 vs Media 5 |
| TONELADAS | Sept-Ene | Sept-Ene | Sept-Ene | Sept-Ene | Sept-Ene | Sept-Ene | Sept-Ene | Sept-Ene | Sept-Ene | Sept-Ene | | | | |
| MARRUECOS | 59.083 | 75.232 | 66.438 | 69.318 | 52.375 | 56.028 | 75.709 | 54.506 | 46.050 | 68.289 | 48,3% | 19,9% | 22.239 | 11.356 |
| SUDÁFRICA | 11.075 | 12.618 | 19.522 | 19.179 | 30.205 | 33.518 | 56.861 | 57.681 | 72.736 | 87.039 | 19,7% | 73,4% | 14.303 | 36.839 |
| ISRAEL | 12.829 | 14.998 | 15.310 | 17.734 | 11.100 | 14.792 | 9.685 | 13.756 | 9.332 | 7.891 | -15,4% | -32,7% | -1.441 | -3.842 |
| TURQUÍA | 30.856 | 25.556 | 33.350 | 34.884 | 54.393 | 38.868 | 40.159 | 28.850 | 47.628 | 23.620 | -50,4% | -43,7% | -24.008 | -18.360 |
| PERÚ | 5.214 | 5.260 | 4.566 | 5.498 | 6.750 | 7.486 | 10.691 | 7.677 | 14.886 | 14.214 | -4,5% | 49,6% | -672 | 4.715 |
| EGIPTO | 461 | 718 | 1.985 | 1.546 | 7.450 | 6.541 | 5.269 | 8.717 | 12.581 | 10.222 | -18,8% | 26,0% | -2.359 | 2.110 |
| Resto EXTRA UE | 5.750 | 5.589 | 6.447 | 7.103 | 8.328 | 6.860 | 7.217 | 11.315 | 13.997 | 16.007 | 14,4% | 67,7% | 2.010 | 6.464 |
| TOTAL 4 | 113.843 | 128.404 | 134.620 | 141.114 | 148.073 | 143.206 | 182.415 | 154.793 | 175.747 | 186.839 | 6,3% | 16,2% | 11.092 | 25.992 |
| TOTAL 6 | 119.518 | 134.383 | 141.171 | 148.157 | 162.273 | 157.234 | 198.374 | 171.187 | 203.214 | 211.275 | 4,0% | 18,4% | 8.061 | 32.818 |
| HEMISFERIO NORTE | 106.103 | 119.298 | 120.307 | 127.032 | 129.481 | 119.659 | 134.431 | 111.486 | 122.590 | 118.025 | -3,7% | -4,5% | -4.564 | -5.504 |
| HEMISFERIO SUR | 19.164 | 20.673 | 27.311 | 28.228 | 41.120 | 44.435 | 71.160 | 71.016 | 94.621 | 109.256 | 15,5% | 69,5% | 14.635 | 44.786 |
| TOTAL EXTRA UE | 125.267 | 139.971 | 147.618 | 155.260 | 170.601 | 164.094 | 205.591 | 182.503 | 217.211 | 227.281 | 4,6% | 20,9% | 10.071 | 39.282 |

| IMPORTACIONES DE PEQUEÑOS CÍTRICOS POR LA UE 27 | | | | | | | | | | | Variaciones (%) | | Variaciones (t) | |
|---|---------------|---------------|---------------|---------------|---------------|---------------|---------------|---------------|---------------|---------------|-----------------|-----------------|-----------------|-----------------|
| AÑO NATURAL | 2016 | 2017 | 2018 | 2019 | 2020 | 2021 | 2022 | 2023 | 2024 | 2025 | 2025 vs 2024 | 2025 vs Media 5 | 2025 vs 2024 | 2025 vs Media 5 |
| TONELADAS | Ene- | Ene- | Ene- | Ene- | Ene- | Ene- | Ene- | Ene- | Ene- | Ene- | | | | |
| MARRUECOS | 20.686 | 27.545 | 23.853 | 24.413 | 22.447 | 21.997 | 26.232 | 27.665 | 20.197 | 26.009 | 28,8% | 9,7% | 5.812 | 2.302 |
| SUDÁFRICA | 3 | 0 | 66 | 0 | 73 | 12 | 22 | 0 | 45 | 0 | -100,0% | -100,0% | -45 | -30 |
| ISRAEL | 10.628 | 12.414 | 13.253 | 15.159 | 9.750 | 13.062 | 8.098 | 10.968 | 8.078 | 6.533 | -19,1% | -34,6% | -1.545 | -3.458 |
| TURQUÍA | 7.512 | 6.527 | 11.915 | 8.675 | 19.799 | 15.654 | 15.567 | 13.169 | 17.042 | 10.399 | -39,0% | -36,0% | -6.642 | -5.847 |
| PERÚ | 0 | 0 | 0 | 22 | 0 | 0 | 0 | 0 | 0 | 0 | | -100,0% | 0 | 0 |
| EGIPTO | 339 | 695 | 1.920 | 1.458 | 5.252 | 4.254 | 3.096 | 6.909 | 9.928 | 8.208 | -17,3% | 39,4% | -1.720 | 2.320 |
| Resto EXTRA UE | 651 | 903 | 907 | 1.208 | 1.292 | 285 | 823 | 1.846 | 2.451 | 1.150 | -53,1% | -14,1% | -1.301 | -189 |
| TOTAL 4 | 38.830 | 46.485 | 49.088 | 48.247 | 52.069 | 50.725 | 49.918 | 51.802 | 45.361 | 42.942 | -5,3% | -14,1% | -2.420 | -7.033 |
| TOTAL 6 | 39.169 | 47.180 | 51.008 | 49.727 | 57.321 | 54.980 | 53.014 | 58.711 | 55.289 | 51.150 | -7,5% | -8,4% | -4.139 | -4.713 |
| HEMISFERIO NORTE | 39.491 | 47.632 | 51.395 | 50.309 | 57.894 | 55.110 | 53.404 | 59.633 | 56.470 | 51.725 | -8,4% | -8,5% | -4.745 | -4.778 |
| HEMISFERIO SUR | 329 | 452 | 520 | 626 | 719 | 154 | 433 | 923 | 1.270 | 575 | -54,7% | -17,8% | -695 | -125 |
| TOTAL EXTRA UE | 39.820 | 48.084 | 51.915 | 50.935 | 58.613 | 55.264 | 53.837 | 60.556 | 57.740 | 52.300 | -9,4% | -8,6% | -5.441 | -4.903 |

(*) Acumulado al mes de ENERO

Boletín nº65: Seguimiento reforzado de las importaciones de cítricos por la UE



Importaciones de pequeños cítricos por la UE



EVOLUCIÓN MENSUAL DE LAS IMPORTACIONES DE PEQ. CÍTRICOS EN LA UE-27 PROCEDENTES DE TTPP (t)

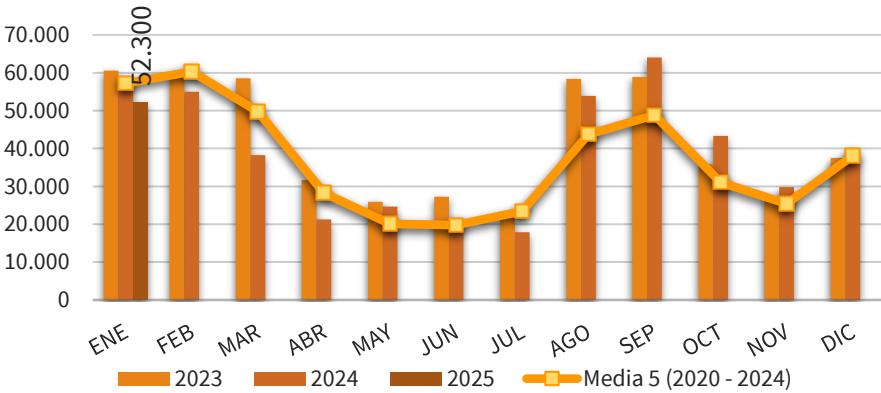

EVOLUCIÓN MENSUAL DE LAS IMPORTACIONES DE PEQ. CÍTRICOS EN LA UE-27 PROCEDENTES DE MARRUECOS (t)

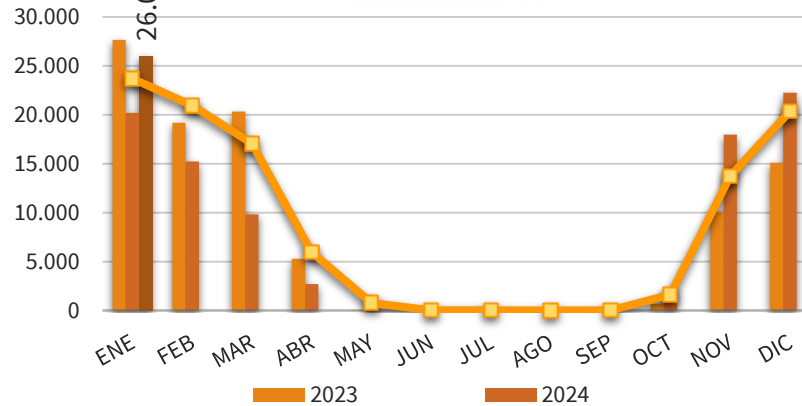

EVOLUCIÓN MENSUAL DE LAS IMPORTACIONES DE PEQ. CÍTRICOS EN LA UE-27 PROCEDENTES DE SUDÁFRICA (t)

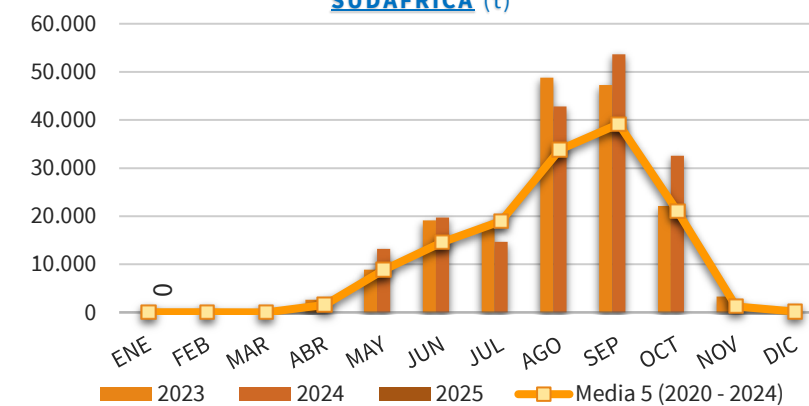

EVOLUCIÓN MENSUAL DE LAS IMPORTACIONES DE PEQ. CÍTRICOS EN LA UE-27 PROCEDENTES DE ISRAEL (t)

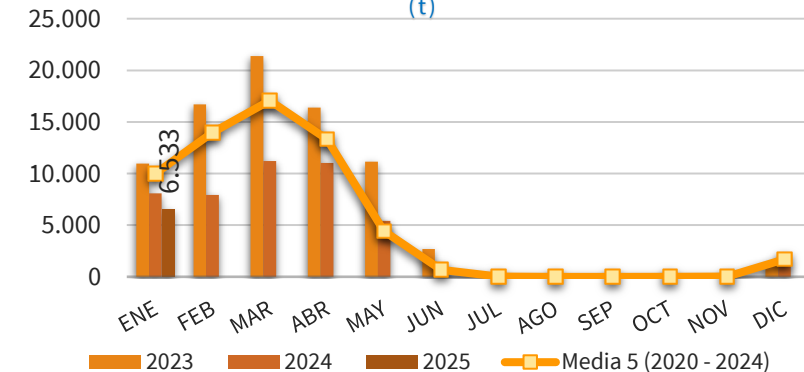

EVOLUCIÓN MENSUAL DE LAS IMPORTACIONES DE PEQ. CÍTRICOS EN LA UE-27 PROCEDENTES DE TURQUÍA (t)

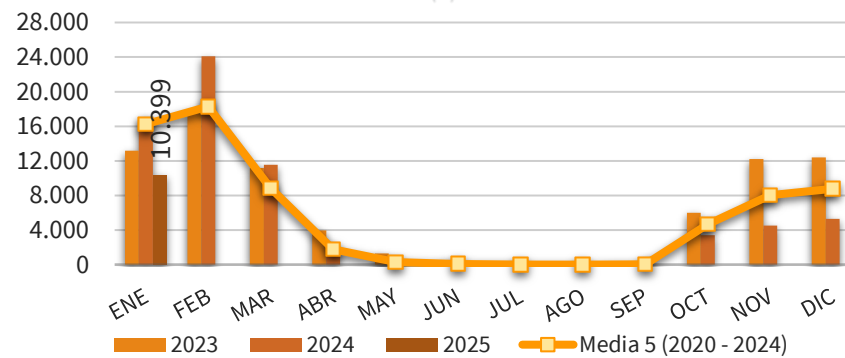

EVOLUCIÓN MENSUAL DE LAS IMPORTACIONES DE PEQ. CÍTRICOS EN LA UE-27 PROCEDENTES DE PERÚ (t)

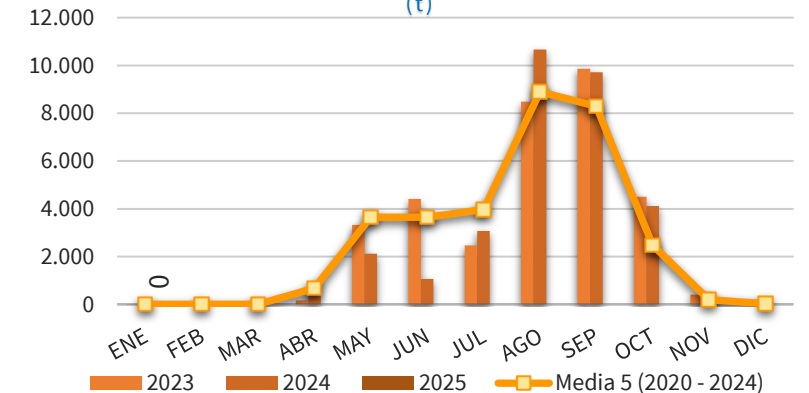

(*) Acumulado al mes de ENERO

Boletín nº65: Seguimiento reforzado de las importaciones de cítricos por la UE





Importaciones de pequeños cítricos por la UE



DISTRIBUCIÓN MENSUAL DE LAS IMPORTACIONES DE PEQUEÑOS CÍTRICOS POR LA UE 27

| TONELADAS | ENE | FEB | MAR | ABR | MAY | JUN | JUL | AGO | SEP | OCT | NOV | DIC | ACUMULADO AÑO | TOTAL AÑO | CAMPAÑA | ACUMULADO CAMPAÑA |
|------------------------------|---------------|-----------------|-----------------|-----------------|-----------------|-----------------|-----------------|-----------------|-----------------|-----------------|-----------------|-----------------|---------------|----------------|--|-------------------|
| 2016 | 39.820 | 41.388 | 30.272 | 16.152 | 10.193 | 12.795 | 14.655 | 23.454 | 18.753 | 5.874 | 22.148 | 45.112 | 39.820 | 280.617 | 2015/2016 | 125.267 |
| 2017 | 48.084 | 39.765 | 38.599 | 24.650 | 14.585 | 12.690 | 14.590 | 22.738 | 21.594 | 10.915 | 30.476 | 32.718 | 48.084 | 311.406 | 2016/2017 | 139.971 |
| 2018 | 51.915 | 50.427 | 47.589 | 22.997 | 11.545 | 13.466 | 14.117 | 27.782 | 21.954 | 14.858 | 24.975 | 42.539 | 51.915 | 344.162 | 2017/2018 | 147.618 |
| 2019 | 50.935 | 51.722 | 31.865 | 21.783 | 11.756 | 11.626 | 17.025 | 26.419 | 33.617 | 11.949 | 27.440 | 38.981 | 50.935 | 335.120 | 2018/2019 | 155.260 |
| 2020 | 58.613 | 65.636 | 46.443 | 31.478 | 14.844 | 16.222 | 29.797 | 33.588 | 32.459 | 19.751 | 23.570 | 33.050 | 58.613 | 405.450 | 2019/2020 | 170.601 |
| 2021 | 55.264 | 61.114 | 56.620 | 28.803 | 16.816 | 20.289 | 26.831 | 34.538 | 46.009 | 30.660 | 28.211 | 46.874 | 55.264 | 452.029 | 2020/2021 | 164.094 |
| 2022 | 53.837 | 59.872 | 48.673 | 28.184 | 18.277 | 13.612 | 21.426 | 38.213 | 42.595 | 25.924 | 18.116 | 35.311 | 53.837 | 404.040 | 2021/2022 | 205.591 |
| 2023 | 60.556 | 59.968 | 58.561 | 31.639 | 25.936 | 27.277 | 21.601 | 58.398 | 58.901 | 35.857 | 27.195 | 37.518 | 60.556 | 503.406 | 2022/2023 | 182.503 |
| 2024 | 57.740 | 55.018 | 38.268 | 21.246 | 24.644 | 21.514 | 17.857 | 53.884 | 64.001 | 43.336 | 29.790 | 37.855 | 57.740 | 465.154 | 2023/2024 | 217.211 |
| 2025 | 52.300 | | | | | | | | | | | | 52.300 | 52.300 | 2024/2025 | 227.281 |
| Media 5 (2020 - 2024) | 57.202 | 60.322 | 49.713 | 28.270 | 20.103 | 19.783 | 23.503 | 43.724 | 48.793 | 31.106 | 25.376 | 38.121 | 57.202 | 446.016 | Media 5 (2019/2020 - 2023/2024) | 188.000 |
| 2025 vs 2024 | -9,42% | -100,00% | -100,00% | -100,00% | -100,00% | -100,00% | -100,00% | -100,00% | -100,00% | -100,00% | -100,00% | -100,00% | -9,42% | | 2024/2025 vs 2023/2024 | 4,64% |
| 2025 vs Media 5 | -8,57% | -100,00% | -100,00% | -100,00% | -100,00% | -100,00% | -100,00% | -100,00% | -100,00% | -100,00% | -100,00% | -100,00% | -8,57% | | 2024/2025 vs Media 5 | 20,89% |
| % Mensual Media 5 | 12,83% | 13,52% | 11,15% | 6,34% | 4,51% | 4,44% | 5,27% | 9,80% | 10,94% | 6,97% | 5,69% | 8,55% | | | | |

(*) Acumulado al mes de ENERO

Boletín nº65: Seguimiento reforzado de las importaciones de cítricos por la UE



Importaciones de pequeños cítricos por la UE



DISTRIBUCIÓN MENSUAL DE LAS IMPORTACIONES DE PEQUEÑOS CÍTRICOS POR LA UE 27 PROCEDENTES DE MARRUECOS

| TONELADAS | ENE | FEB | MAR | ABR | MAY | JUN | JUL | AGO | SEP | OCT | NOV | DIC | ACUMULADO AÑO | TOTAL AÑO | CAMPAÑA | ACUMULADO CAMPAÑA |
|------------------------------|---------------|-----------------|-----------------|-----------------|-----------------|-----------------|-----------------|-----------------|-----------------|-----------------|-----------------|-----------------|---------------|----------------|--|-------------------|
| 2016 | 20.686 | 21.449 | 12.974 | 2.425 | 195 | 0 | 0 | 0 | 0 | 287 | 13.662 | 33.737 | 20.686 | 105.417 | 2015/2016 | 59.083 |
| 2017 | 27.545 | 19.005 | 13.793 | 5.524 | 118 | 0 | 0 | 0 | 0 | 975 | 20.309 | 21.301 | 27.545 | 108.571 | 2016/2017 | 75.232 |
| 2018 | 23.853 | 24.299 | 23.132 | 6.551 | 85 | 0 | 0 | 0 | 23 | 213 | 13.506 | 31.163 | 23.853 | 122.824 | 2017/2018 | 66.438 |
| 2019 | 24.413 | 23.838 | 12.224 | 4.465 | 93 | 24 | 0 | 0 | 66 | 627 | 11.797 | 17.438 | 24.413 | 94.985 | 2018/2019 | 69.318 |
| 2020 | 22.447 | 23.493 | 15.852 | 5.696 | 56 | 88 | 0 | 0 | 0 | 2.310 | 13.221 | 18.500 | 22.447 | 101.663 | 2019/2020 | 52.375 |
| 2021 | 21.997 | 25.166 | 22.153 | 6.326 | 149 | 22 | 0 | 0 | 0 | 2.028 | 17.415 | 30.035 | 21.997 | 125.291 | 2020/2021 | 56.028 |
| 2022 | 26.232 | 21.591 | 17.047 | 9.885 | 3.173 | 27 | 0 | 0 | 0 | 990 | 9.879 | 15.971 | 26.232 | 104.796 | 2021/2022 | 75.709 |
| 2023 | 27.665 | 19.200 | 20.337 | 5.282 | 24 | 0 | 0 | 0 | 3 | 666 | 10.091 | 15.092 | 27.665 | 98.361 | 2022/2023 | 54.506 |
| 2024 | 20.197 | 15.229 | 9.834 | 2.711 | 380 | 0 | 24 | 0 | 0 | 2.055 | 17.965 | 22.259 | 20.197 | 90.655 | 2023/2024 | 46.050 |
| 2025 | 26.009 | | | | | | | | | | | | 26.009 | 26.009 | 2024/2025 | 68.289 |
| Media 5 (2020 - 2024) | 23.707 | 20.936 | 17.045 | 5.980 | 756 | 27 | 5 | 0 | 1 | 1.610 | 13.714 | 20.372 | 23.707 | 104.153 | Media 5 (2019/2020 - 2023/2024) | 56.934 |
| 2025 vs 2024 | 28,78% | -100,00% | -100,00% | -100,00% | -100,00% | - | -100,00% | -100,00% | -100,00% | -100,00% | -100,00% | -100,00% | 28,78% | | 2024/2025 vs 2023/2024 | 48,29% |
| 2025 vs Media 5 | 9,71% | -100,00% | -100,00% | -100,00% | -100,00% | -100,00% | -100,00% | -100,00% | -100,00% | -100,00% | -100,00% | -100,00% | 9,71% | | 2024/2025 vs Media 5 | 19,95% |
| % Mensual Media 5 | 22,76% | 20,10% | 16,37% | 5,74% | 0,73% | 0,03% | 0,00% | 0,00% | 0,00% | 1,55% | 13,17% | 19,56% | | | | |

(*) Acumulado al mes de ENERO

Boletín nº65: Seguimiento reforzado de las importaciones de cítricos por la UE





Importaciones de pequeños cítricos por la UE



DISTRIBUCIÓN MENSUAL DE LAS IMPORTACIONES DE PEQUEÑOS CÍTRICOS POR LA UE 27 PROCEDENTES DE SUDÁFRICA

| TONELADAS | ENE | FEB | MAR | ABR | MAY | JUN | JUL | AGO | SEP | OCT | NOV | DIC | ACUMULADO AÑO | TOTAL AÑO | CAMPAÑA | ACUMULADO CAMPAÑA |
|------------------------------|----------|----------|-------|----------|----------|----------|----------|----------|----------|----------|----------|----------|---------------|-----------|--|-------------------|
| 2016 | 3 | 0 | 0 | 4.053 | 7.749 | 8.901 | 7.118 | 13.427 | 11.798 | 769 | 52 | 0 | 3 | 53.869 | 2015/2016 | 11.075 |
| 2017 | 0 | 22 | 0 | 1.789 | 6.022 | 7.224 | 9.224 | 11.607 | 15.878 | 3.451 | 61 | 65 | 0 | 55.345 | 2016/2017 | 12.618 |
| 2018 | 66 | 42 | 0 | 1.348 | 6.703 | 8.469 | 9.037 | 19.387 | 14.520 | 4.540 | 63 | 55 | 66 | 64.230 | 2017/2018 | 19.522 |
| 2019 | 0 | 0 | 0 | 1.316 | 5.946 | 7.764 | 11.114 | 16.017 | 25.187 | 4.812 | 133 | 0 | 0 | 72.288 | 2018/2019 | 19.179 |
| 2020 | 73 | 20 | 0 | 2.132 | 7.575 | 10.101 | 22.108 | 23.019 | 24.497 | 8.321 | 579 | 110 | 73 | 98.535 | 2019/2020 | 30.205 |
| 2021 | 12 | 14 | 0 | 1.915 | 8.203 | 14.052 | 20.468 | 23.082 | 34.881 | 21.191 | 459 | 308 | 12 | 124.585 | 2020/2021 | 33.518 |
| 2022 | 22 | 0 | 0 | 491 | 6.402 | 10.144 | 19.122 | 31.302 | 35.591 | 20.717 | 1.186 | 187 | 22 | 125.164 | 2021/2022 | 56.861 |
| 2023 | 0 | 0 | 0 | 2.606 | 8.851 | 19.107 | 18.422 | 48.801 | 47.233 | 22.141 | 3.274 | 44 | 0 | 170.480 | 2022/2023 | 57.681 |
| 2024 | 45 | 0 | 0 | 606 | 13.175 | 19.726 | 14.676 | 42.794 | 53.632 | 32.588 | 789 | 30 | 45 | 178.061 | 2023/2024 | 72.736 |
| 2025 | 0 | | | | | | | | | | | | 0 | 0 | 2024/2025 | 87.039 |
| Media 5 (2020 - 2024) | 30 | 7 | - | 1.550 | 8.841 | 14.626 | 18.959 | 33.800 | 39.167 | 20.992 | 1.258 | 136 | 30 | 139.365 | Media 5 (2019/2020 - 2023/2024) | 50.200 |
| 2025 vs 2024 | -100,00% | - | - | -100,00% | -100,00% | -100,00% | -100,00% | -100,00% | -100,00% | -100,00% | -100,00% | -100,00% | -100,00% | | 2024/2025 vs 2023/2024 | 19,66% |
| 2025 vs Media 5 | -100,00% | -100,00% | - | -100,00% | -100,00% | -100,00% | -100,00% | -100,00% | -100,00% | -100,00% | -100,00% | -100,00% | -100,00% | | 2024/2025 vs Media 5 | 73,38% |
| % Mensual Media 5 | 0,02% | 0,00% | 0,00% | 1,11% | 6,34% | 10,49% | 13,60% | 24,25% | 28,10% | 15,06% | 0,90% | 0,10% | | | | |

(*) Acumulado al mes de ENERO

Boletín nº65: Seguimiento reforzado de las importaciones de cítricos por la UE





Importaciones de pequeños cítricos por la UE



DISTRIBUCIÓN MENSUAL DE LAS IMPORTACIONES DE PEQUEÑOS CÍTRICOS POR LA UE 27 PROCEDENTES DE ISRAEL

| TONELADAS | ENE | FEB | MAR | ABR | MAY | JUN | JUL | AGO | SEP | OCT | NOV | DIC | ACUMULADO AÑO | TOTAL AÑO | CAMPAÑA | ACUMULADO CAMPAÑA |
|------------------------------|----------------|-----------------|-----------------|-----------------|-----------------|-----------------|-----------------|-----------------|-----------------|-----------------|-----------------|-----------------|----------------|---------------|--|-------------------|
| 2016 | 10.628 | 13.699 | 12.177 | 5.881 | 570 | 0 | 0 | 23 | 0 | 0 | 36 | 2.548 | 10.628 | 45.563 | 2015/2016 | 12.829 |
| 2017 | 12.414 | 16.403 | 20.661 | 13.907 | 4.846 | 109 | 0 | 0 | 0 | 0 | 25 | 2.031 | 12.414 | 70.396 | 2016/2017 | 14.998 |
| 2018 | 13.253 | 13.109 | 15.715 | 9.077 | 551 | 0 | 0 | 0 | 0 | 0 | 32 | 2.543 | 13.253 | 54.280 | 2017/2018 | 15.310 |
| 2019 | 15.159 | 19.005 | 14.323 | 11.546 | 1.756 | 23 | 0 | 0 | 2 | 0 | 48 | 1.300 | 15.159 | 63.161 | 2018/2019 | 17.734 |
| 2020 | 9.750 | 16.067 | 16.370 | 15.597 | 2.280 | 0 | 0 | 0 | 0 | 0 | 24 | 1.706 | 9.750 | 61.792 | 2019/2020 | 11.100 |
| 2021 | 13.062 | 14.187 | 17.840 | 11.562 | 270 | 31 | 0 | 0 | 19 | 0 | 74 | 1.494 | 13.062 | 58.539 | 2020/2021 | 14.792 |
| 2022 | 8.098 | 15.022 | 18.523 | 11.996 | 2.964 | 496 | 0 | 0 | 0 | 0 | 0 | 2.787 | 8.098 | 59.886 | 2021/2022 | 9.685 |
| 2023 | 10.968 | 16.692 | 21.389 | 16.395 | 11.146 | 2.703 | 84 | 0 | 0 | 0 | 46 | 1.209 | 10.968 | 80.632 | 2022/2023 | 13.756 |
| 2024 | 8.078 | 7.940 | 11.209 | 11.040 | 5.426 | 127 | 0 | 0 | 0 | 0 | 21 | 1.337 | 8.078 | 45.177 | 2023/2024 | 9.332 |
| 2025 | 6.533 | | | | | | | | | | | | 6.533 | 6.533 | 2024/2025 | 7.891 |
| Media 5 (2020 - 2024) | 9.991 | 13.981 | 17.066 | 13.318 | 4.417 | 671 | 17 | 0 | 4 | 0 | 33 | 1.707 | 9.991 | 61.205 | Media 5 (2019/2020 - 2023/2024) | 11.733 |
| 2025 vs 2024 | -19,12% | -100,00% | -100,00% | -100,00% | -100,00% | -100,00% | - | -100,00% | - | - | -100,00% | -100,00% | -19,12% | | 2024/2025 vs 2023/2024 | -15,44% |
| 2025 vs Media 5 | -34,61% | -100,00% | -100,00% | -100,00% | -100,00% | -100,00% | -100,00% | -100,00% | -100,00% | -100,00% | -100,00% | -100,00% | -34,61% | | 2024/2025 vs Media 5 | -32,74% |
| % Mensual Media 5 | 16,32% | 22,84% | 27,88% | 21,76% | 7,22% | 1,10% | 0,03% | 0,00% | 0,01% | 0,00% | 0,05% | 2,79% | | | | |

(*) Acumulado al mes de ENERO

Boletín nº65: Seguimiento reforzado de las importaciones de cítricos por la UE





Importaciones de pequeños cítricos por la UE



DISTRIBUCIÓN MENSUAL DE LAS IMPORTACIONES DE PEQUEÑOS CÍTRICOS POR LA UE 27 PROCEDENTES DE TURQUÍA

| TONELADAS | ENE | FEB | MAR | ABR | MAY | JUN | JUL | AGO | SEP | OCT | NOV | DIC | ACUMULADO AÑO | TOTAL AÑO | CAMPAÑA | ACUMULADO CAMPAÑA |
|------------------------------|----------------|-----------------|-----------------|-----------------|-----------------|-----------------|-----------------|-----------------|-----------------|-----------------|-----------------|-----------------|----------------|---------------|--|-------------------|
| 2016 | 7.512 | 4.714 | 2.468 | 685 | 10 | 0 | 0 | 0 | 2 | 3.464 | 7.590 | 7.973 | 7.512 | 34.418 | 2015/2016 | 30.856 |
| 2017 | 6.527 | 3.412 | 409 | 165 | 0 | 0 | 0 | 0 | 19 | 4.882 | 8.883 | 7.651 | 6.527 | 31.947 | 2016/2017 | 25.556 |
| 2018 | 11.915 | 9.600 | 3.911 | 135 | 0 | 0 | 0 | 0 | 752 | 7.314 | 10.514 | 7.628 | 11.915 | 51.769 | 2017/2018 | 33.350 |
| 2019 | 8.675 | 6.672 | 1.308 | 12 | 0 | 6 | 3 | 3 | 361 | 4.310 | 14.789 | 15.134 | 8.675 | 51.273 | 2018/2019 | 34.884 |
| 2020 | 19.799 | 17.335 | 6.078 | 1.534 | 40 | 1 | 1 | 1 | 70 | 6.386 | 8.738 | 8.020 | 19.799 | 68.002 | 2019/2020 | 54.393 |
| 2021 | 15.654 | 14.976 | 7.817 | 509 | 0 | 1 | 2 | 1 | 21 | 4.979 | 8.923 | 10.669 | 15.654 | 63.552 | 2020/2021 | 38.868 |
| 2022 | 15.567 | 17.452 | 7.551 | 1.487 | 29 | 2 | 2 | 0 | 0 | 2.486 | 5.684 | 7.511 | 15.567 | 57.771 | 2021/2022 | 40.159 |
| 2023 | 13.169 | 17.568 | 11.158 | 3.951 | 1.277 | 393 | 21 | 66 | 0 | 5.992 | 12.201 | 12.394 | 13.169 | 78.189 | 2022/2023 | 28.850 |
| 2024 | 17.042 | 24.077 | 11.554 | 1.353 | 127 | 0 | 0 | 0 | 0 | 3.411 | 4.523 | 5.286 | 17.042 | 67.374 | 2023/2024 | 47.628 |
| 2025 | 10.399 | | | | | | | | | | | | 10.399 | 10.399 | 2024/2025 | 23.620 |
| Media 5 (2020 - 2024) | 16.246 | 18.282 | 8.832 | 1.767 | 295 | 79 | 5 | 14 | 18 | 4.651 | 8.014 | 8.776 | 16.246 | 66.978 | Media 5 (2019/2020 - 2023/2024) | 41.980 |
| 2025 vs 2024 | -38,98% | -100,00% | -100,00% | -100,00% | -100,00% | - | - | -100,00% | -100,00% | -100,00% | -100,00% | -100,00% | -38,98% | | 2024/2025 vs 2023/2024 | -50,41% |
| 2025 vs Media 5 | -35,99% | -100,00% | -100,00% | -100,00% | -100,00% | -100,00% | -100,00% | -100,00% | -100,00% | -100,00% | -100,00% | -100,00% | -35,99% | | 2024/2025 vs Media 5 | -43,73% |
| % Mensual Media 5 | 24,26% | 27,30% | 13,19% | 2,64% | 0,44% | 0,12% | 0,01% | 0,02% | 0,03% | 6,94% | 11,96% | 13,10% | | | | |

(*) Acumulado al mes de ENERO

Boletín nº65: Seguimiento reforzado de las importaciones de cítricos por la UE



Importaciones de pequeños cítricos por la UE



DISTRIBUCIÓN MENSUAL DE LAS IMPORTACIONES DE PEQUEÑOS CÍTRICOS POR LA UE 27 PROCEDENTES DE PERÚ

| TONELADAS | ENE | FEB | MAR | ABR | MAY | JUN | JUL | AGO | SEP | OCT | NOV | DIC | ACUMULADO AÑO | TOTAL AÑO | CAMPAÑA | ACUMULADO CAMPAÑA |
|------------------------------|----------|-------|----------|----------|----------|----------|----------|----------|----------|----------|----------|----------|---------------|-----------|--|-------------------|
| 2016 | 0 | 0 | 0 | 243 | 804 | 2.432 | 4.416 | 8.352 | 4.605 | 655 | 0 | 0 | 0 | 21.508 | 2015/2016 | 5.214 |
| 2017 | 0 | 0 | 0 | 714 | 2.080 | 4.414 | 3.790 | 9.304 | 4.181 | 385 | 0 | 0 | 0 | 24.868 | 2016/2017 | 5.260 |
| 2018 | 0 | 0 | 0 | 777 | 3.283 | 4.505 | 4.013 | 7.132 | 4.175 | 1.300 | 0 | 0 | 0 | 25.186 | 2017/2018 | 4.566 |
| 2019 | 22 | 0 | 0 | 706 | 2.940 | 2.930 | 4.984 | 8.317 | 5.562 | 1.186 | 2 | 0 | 22 | 26.650 | 2018/2019 | 5.498 |
| 2020 | 0 | 0 | 0 | 476 | 2.619 | 4.632 | 6.613 | 8.939 | 6.085 | 1.378 | 0 | 23 | 0 | 30.765 | 2019/2020 | 6.750 |
| 2021 | 0 | 0 | 0 | 1.531 | 5.490 | 5.422 | 5.851 | 10.034 | 9.385 | 1.146 | 160 | 0 | 0 | 39.019 | 2020/2021 | 7.486 |
| 2022 | 0 | 0 | 0 | 674 | 4.672 | 2.723 | 1.825 | 6.334 | 6.398 | 1.257 | 22 | 0 | 0 | 23.905 | 2021/2022 | 10.691 |
| 2023 | 0 | 0 | 0 | 161 | 3.324 | 4.403 | 2.464 | 8.487 | 9.859 | 4.508 | 404 | 115 | 0 | 33.724 | 2022/2023 | 7.677 |
| 2024 | 0 | 0 | 0 | 549 | 2.114 | 1.062 | 3.066 | 10.664 | 9.708 | 4.112 | 389 | 4 | 0 | 31.667 | 2023/2024 | 14.886 |
| 2025 | 0 | | | | | | | | | | | | 0 | 0 | 2024/2025 | 14.214 |
| Media 5 (2020 - 2024) | 0 | 0 | 0 | 678 | 3.644 | 3.648 | 3.964 | 8.891 | 8.287 | 2.480 | 195 | 28 | 0 | 31.816 | Media 5 (2019/2020 - 2023/2024) | 9.498 |
| 2025 vs 2024 | - | - | - | -100,00% | -100,00% | -100,00% | -100,00% | -100,00% | -100,00% | -100,00% | -100,00% | -100,00% | - | | 2024/2025 vs 2023/2024 | -4,52% |
| 2025 vs Media 5 | -100,00% | - | -100,00% | -100,00% | -100,00% | -100,00% | -100,00% | -100,00% | -100,00% | -100,00% | -100,00% | -100,00% | -100,00% | | 2024/2025 vs Media 5 | 49,65% |
| % Mensual Media 5 | 0,00% | 0,00% | 0,00% | 2,13% | 11,45% | 11,47% | 12,46% | 27,95% | 26,05% | 7,80% | 0,61% | 0,09% | | | | |

(*) Acumulado al mes de ENERO

Boletín nº65: Seguimiento reforzado de las importaciones de cítricos por la UE





Importaciones de pequeños cítricos por la UE



DISTRIBUCIÓN MENSUAL DE LAS IMPORTACIONES DE PEQUEÑOS CÍTRICOS POR LA UE 27 PROCEDENTES DE EGIPTO

| TONELADAS | ENE | FEB | MAR | ABR | MAY | JUN | JUL | AGO | SEP | OCT | NOV | DIC | ACUMULADO AÑO | TOTAL AÑO | CAMPAÑA | ACUMULADO CAMPAÑA |
|------------------------------|----------------|-----------------|-----------------|-----------------|-----------------|-----------------|-----------------|-----------------|-----------------|-----------------|-----------------|-----------------|----------------|---------------|--|-------------------|
| 2016 | 339 | 320 | 67 | 138 | 22 | 3 | 0 | 0 | 0 | 3 | 0 | 20 | 339 | 913 | 2015/2016 | 461 |
| 2017 | 695 | 219 | 455 | 207 | 0 | 22 | 0 | 0 | 0 | 0 | 0 | 65 | 695 | 1.663 | 2016/2017 | 718 |
| 2018 | 1.920 | 1.170 | 1.622 | 504 | 72 | 0 | 0 | 0 | 0 | 0 | 0 | 87 | 1.920 | 5.377 | 2017/2018 | 1.985 |
| 2019 | 1.458 | 660 | 1.275 | 676 | 8 | 10 | 0 | 0 | 0 | 0 | 18 | 2.179 | 1.458 | 6.285 | 2018/2019 | 1.546 |
| 2020 | 5.252 | 7.166 | 4.686 | 3.706 | 722 | 88 | 21 | 0 | 0 | 0 | 19 | 2.267 | 5.252 | 23.928 | 2019/2020 | 7.450 |
| 2021 | 4.254 | 6.339 | 6.841 | 5.118 | 1.414 | 251 | 92 | 0 | 32 | 0 | 190 | 1.951 | 4.254 | 26.482 | 2020/2021 | 6.541 |
| 2022 | 3.096 | 5.396 | 4.789 | 2.623 | 697 | 27 | 16 | 0 | 0 | 0 | 0 | 1.808 | 3.096 | 18.451 | 2021/2022 | 5.269 |
| 2023 | 6.909 | 6.342 | 5.017 | 2.022 | 255 | 0 | 44 | 23 | 0 | 0 | 90 | 2.563 | 6.909 | 23.265 | 2022/2023 | 8.717 |
| 2024 | 9.928 | 7.303 | 5.057 | 4.328 | 3.269 | 522 | 23 | 25 | 0 | 0 | 68 | 1.946 | 9.928 | 32.468 | 2023/2024 | 12.581 |
| 2025 | 8.208 | | | | | | | | | | | | 8.208 | 8.208 | 2024/2025 | 10.222 |
| Media 5 (2020 - 2024) | 5.888 | 6.509 | 5.278 | 3.560 | 1.271 | 178 | 39 | 10 | 6 | 0 | 73 | 2.107 | 5.888 | 24.919 | Media 5 (2019/2020 - 2023/2024) | 8.111 |
| 2025 vs 2024 | -17,32% | -100,00% | -100,00% | -100,00% | -100,00% | -100,00% | -100,00% | -100,00% | - | - | -100,00% | -100,00% | -17,32% | | 2024/2025 vs 2023/2024 | -18,75% |
| 2025 vs Media 5 | 39,41% | -100,00% | -100,00% | -100,00% | -100,00% | -100,00% | -100,00% | -100,00% | -100,00% | -100,00% | -100,00% | -100,00% | 39,41% | | 2024/2025 vs Media 5 | 26,02% |
| % Mensual Media 5 | 23,63% | 26,12% | 21,18% | 14,28% | 5,10% | 0,71% | 0,16% | 0,04% | 0,03% | 0,00% | 0,29% | 8,46% | | | | |

(*) Acumulado al mes de ENERO

Boletín nº65: Seguimiento reforzado de las importaciones de cítricos por la UE



4. Importaciones de limones por la UE

Boletín nº65: Seguimiento reforzado de las importaciones de cítricos por la UE





Importaciones de limones por la UE



IMPORTACIONES DE LIMONES POR LA UE-27 DE TTPP (t) Año natural (Enero/-----*)

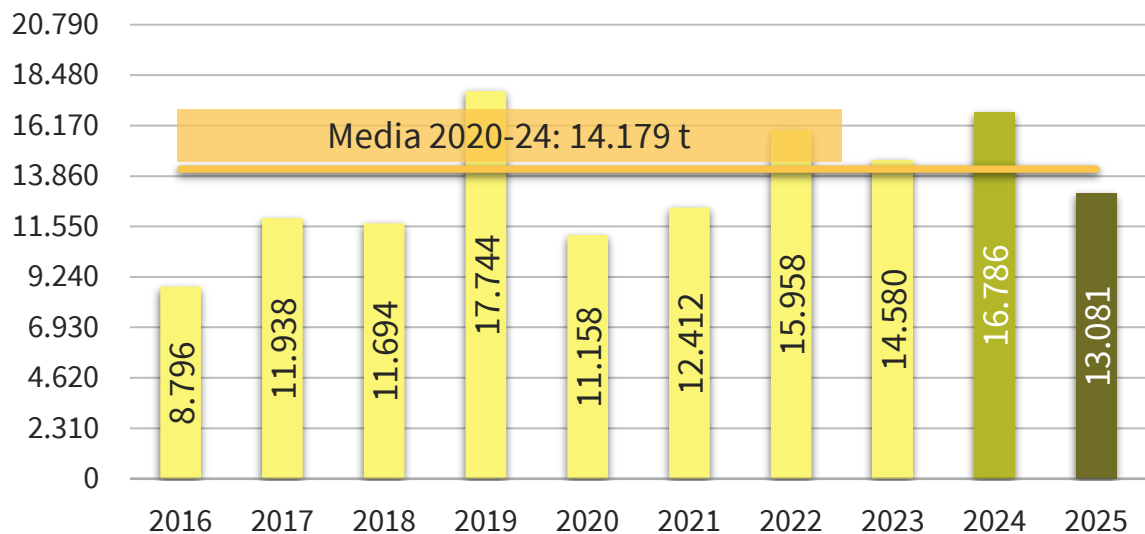

IMPORTACIONES DE LIMONES POR LA U27 DE TTPP AÑO NATURAL (ENERO/-----*) (t)

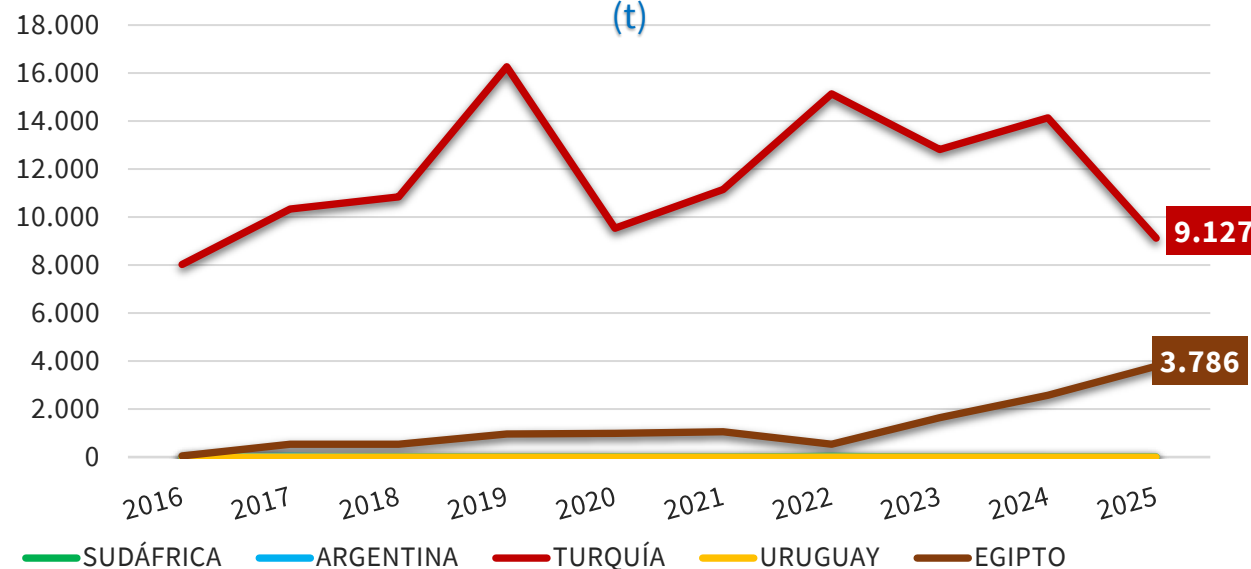

| 2025 vs | TTPP | SUDÁFRICA | ARGENTINA | TURQUÍA | URUGUAY | EGIPTO |
|---------|---------|-----------|-----------|---------|---------|----------|
| 2024 | ▼ 22,1% | ▼ 100% | - | ▼ 35,4% | - | ▲ 47,3% |
| Media 5 | ▼ 7,7% | ▼ 100% | - | ▼ 27,3% | - | ▲ 178,8% |

(*) Acumulado al mes de ENERO

Boletín nº65: Seguimiento reforzado de las importaciones de cítricos por la UE





Importaciones de limones por la UE



IMPORTACIONES DE LIMONES POR LA UE-27 DE TTPP (t) Campaña (Septiembre/-----*)

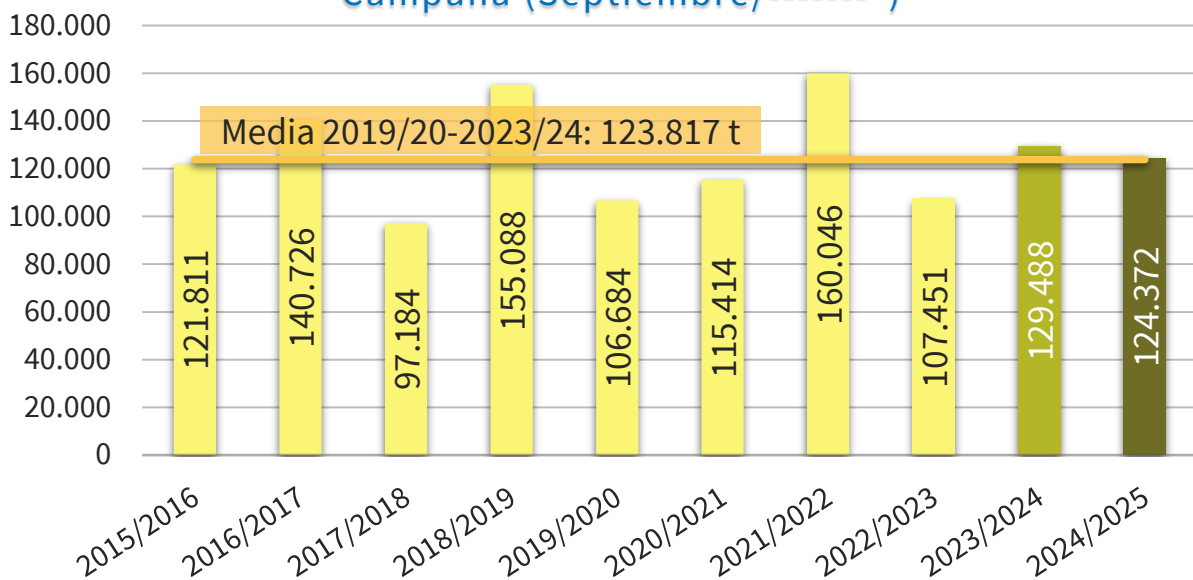

IMPORTACIONES DE PEQ. CÍTRICOS POR LA U27 DE TTPP CAMPAÑA (SEPTIEMBRE/-----*) (t)

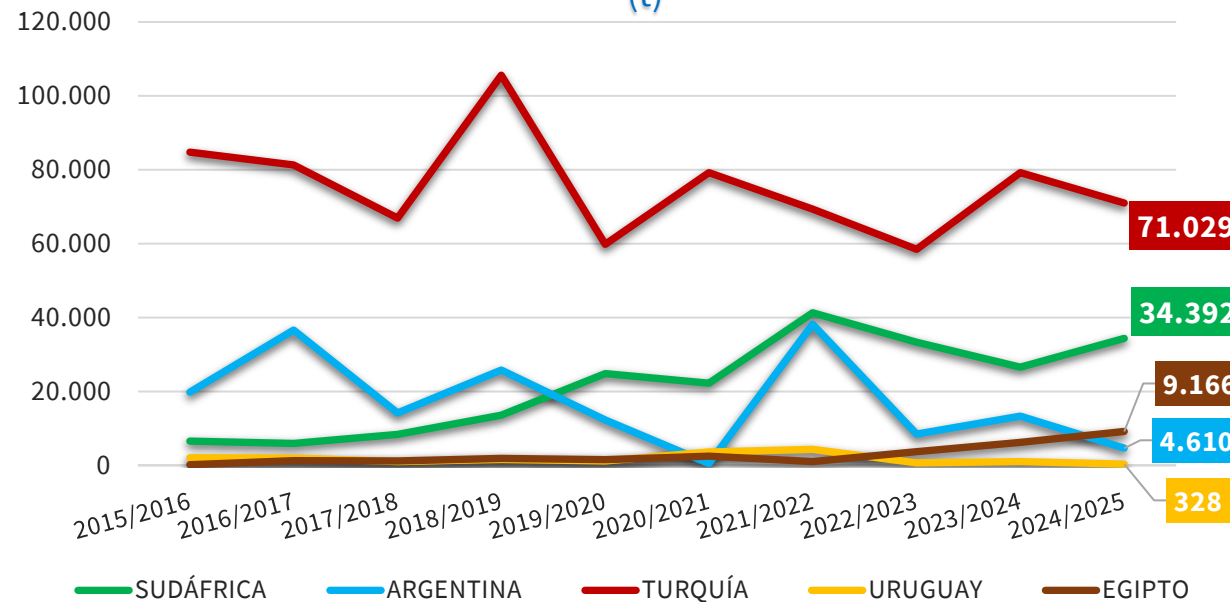

| 2024/25 vs | TTPP | SUDÁFRICA | ARGENTINA | TURQUÍA | URUGUAY | EGIPTO |
|------------|--------|-----------|-----------|---------|---------|----------|
| 2023/24 | ▼ 4,0% | ▲ 29,6% | ▼ 65,4% | ▼ 10,4% | ▼ 68,2% | ▲ 48,7% |
| Media 5 | ▲ 0,4% | ▲ 16,0% | ▼ 68,3% | ▲ 2,6% | ▼ 84,8% | ▲ 208,5% |

(*) Acumulado al mes de ENERO

Boletín nº65: Seguimiento reforzado de las importaciones de cítricos por la UE





Importaciones de limones por la UE



| IMPORTACIONES DE LIMONES POR LA UE 27 | | | | | | | | | | | Variaciones (%) | | Variaciones (t) | |
|---------------------------------------|-----------|-----------|-----------|-----------|-----------|-----------|-----------|-----------|-----------|-----------|------------------------|----------------------|------------------------|----------------------|
| CAMPAÑA | 2015/2016 | 2016/2017 | 2017/2018 | 2018/2019 | 2019/2020 | 2020/2021 | 2021/2022 | 2022/2023 | 2023/2024 | 2024/2025 | 2024/2025 vs 2023/2024 | 2024/2025 vs Media 5 | 2024/2025 vs 2023/2024 | 2024/2025 vs Media 5 |
| TONELADAS | Sept-Ene | Sept-Ene | Sept-Ene | Sept-Ene | Sept-Ene | Sept-Ene | Sept-Ene | Sept-Ene | Sept-Ene | Sept-Ene | | | | |
| SUDÁFRICA | 6.574 | 5.925 | 8.332 | 13.588 | 24.840 | 22.212 | 41.296 | 33.337 | 26.547 | 34.392 | 29,6% | 16,0% | 7.845 | 4.746 |
| ARGENTINA | 19.807 | 36.608 | 14.184 | 25.766 | 12.283 | 484 | 38.180 | 8.472 | 13.338 | 4.610 | -65,4% | -68,3% | -8.728 | -9.941 |
| TURQUÍA | 84.730 | 81.344 | 66.954 | 105.603 | 59.799 | 79.197 | 69.331 | 58.481 | 79.248 | 71.029 | -10,4% | 2,6% | -8.219 | 1.818 |
| URUGUAY | 2.022 | 1.961 | 1.020 | 1.606 | 1.215 | 3.622 | 4.323 | 626 | 1.032 | 328 | -68,2% | -84,8% | -704 | -1.836 |
| EGIPTO | 162 | 1.244 | 1.168 | 1.897 | 1.532 | 2.505 | 969 | 3.686 | 6.166 | 9.166 | 48,7% | 208,5% | 3.001 | 6.195 |
| Resto EXTRA UE | 8.516 | 13.644 | 5.526 | 6.628 | 7.016 | 7.395 | 5.948 | 2.848 | 3.158 | 4.847 | 53,5% | -8,1% | 1.689 | -426 |
| TOTAL 3 | 111.111 | 123.878 | 89.470 | 144.957 | 96.921 | 101.892 | 148.806 | 100.290 | 119.133 | 110.031 | -7,6% | -3,0% | -9.102 | -3.377 |
| TOTAL 5 | 113.294 | 127.082 | 91.658 | 148.459 | 99.668 | 108.019 | 154.098 | 104.602 | 126.330 | 119.525 | -5,4% | 0,8% | -6.805 | 982 |
| HEMISFERIO NORTE | 88.988 | 88.166 | 69.717 | 108.917 | 63.307 | 82.894 | 72.305 | 59.905 | 80.827 | 73.452 | -9,1% | 2,2% | -7.375 | 1.605 |
| HEMISFERIO SUR | 32.822 | 52.560 | 27.467 | 46.171 | 43.378 | 32.520 | 87.741 | 47.545 | 48.661 | 50.920 | 4,6% | -2,0% | 2.259 | -1.049 |
| TOTAL EXTRA UE | 121.811 | 140.726 | 97.184 | 155.088 | 106.684 | 115.414 | 160.046 | 107.451 | 129.488 | 124.372 | -4,0% | 0,4% | -5.116 | 556 |

| IMPORTACIONES DE LIMONES POR LA UE 27 | | | | | | | | | | | Variaciones (%) | | Variaciones (t) | |
|---------------------------------------|-------|--------|--------|--------|--------|--------|--------|--------|--------|--------|-----------------|-----------------|-----------------|-----------------|
| AÑO NATURAL | 2016 | 2017 | 2018 | 2019 | 2020 | 2021 | 2022 | 2023 | 2024 | 2025 | 2025 vs 2024 | 2025 vs Media 5 | 2025 vs 2024 | 2025 vs Media 5 |
| TONELADAS | Ene- | Ene- | Ene- | Ene- | Ene- | Ene- | Ene- | Ene- | Ene- | Ene- | | | | |
| SUDÁFRICA | 0 | 25 | 0 | 8 | 5 | 0 | 24 | 0 | 4 | 0 | -100,0% | -100,0% | -4 | -7 |
| ARGENTINA | 0 | 27 | 0 | 0 | 0 | 0 | 0 | 0 | 0 | 0 | | | 0 | 0 |
| TURQUÍA | 8.024 | 10.340 | 10.844 | 16.264 | 9.535 | 11.145 | 15.130 | 12.819 | 14.137 | 9.127 | -35,4% | -27,3% | -5.010 | -3.426 |
| URUGUAY | 0 | 0 | 0 | 0 | 0 | 0 | 0 | 0 | 0 | 0 | | | 0 | 0 |
| EGIPTO | 48 | 534 | 540 | 959 | 989 | 1.051 | 535 | 1.644 | 2.571 | 3.786 | 47,3% | 178,8% | 1.215 | 2.428 |
| Resto EXTRA UE | 723 | 1.012 | 310 | 513 | 629 | 216 | 270 | 117 | 73 | 167 | 128,4% | -35,8% | 94 | -93 |
| TOTAL 3 | 8.024 | 10.393 | 10.844 | 16.273 | 9.539 | 11.145 | 15.154 | 12.819 | 14.141 | 9.127 | -35,5% | -27,3% | -5.014 | -3.432 |
| TOTAL 5 | 8.073 | 10.926 | 11.384 | 17.232 | 10.528 | 12.197 | 15.689 | 14.463 | 16.713 | 12.913 | -22,7% | -7,2% | -3.799 | -1.004 |
| HEMISFERIO NORTE | 8.386 | 10.846 | 10.999 | 16.521 | 9.850 | 11.253 | 15.265 | 12.877 | 14.174 | 9.211 | -35,0% | -27,4% | -4.963 | -3.472 |
| HEMISFERIO SUR | 410 | 1.092 | 696 | 1.224 | 1.308 | 1.159 | 694 | 1.703 | 2.612 | 3.870 | 48,2% | 158,8% | 1.258 | 2.375 |
| TOTAL EXTRA UE | 8.796 | 11.938 | 11.694 | 17.744 | 11.158 | 12.412 | 15.958 | 14.580 | 16.786 | 13.081 | -22,1% | -7,7% | -3.705 | -1.098 |

(*) Acumulado al mes de ENERO

Boletín nº65: Seguimiento reforzado de las importaciones de cítricos por la UE





Importaciones de limones por la UE



EVOLUCIÓN MENSUAL DE LAS IMPORTACIONES DE LIMONES EN LA UE-27 PROCEDENTES DE **THAI** (t)

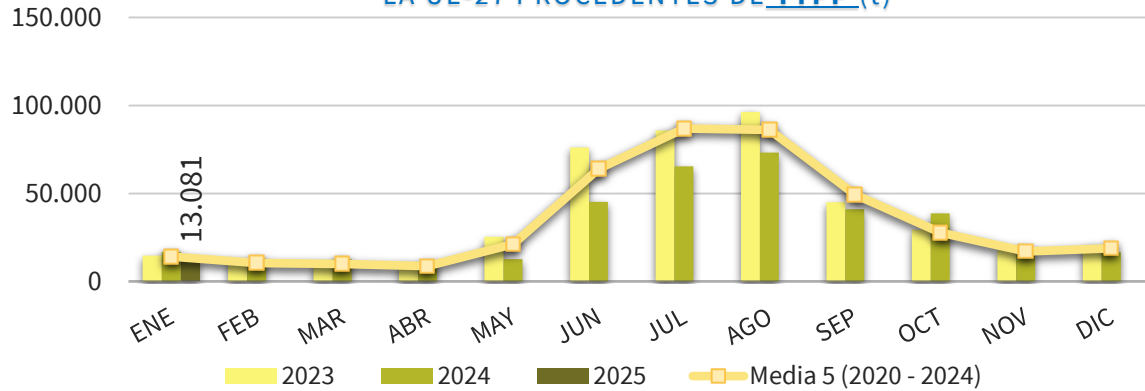

EVOLUCIÓN MENSUAL DE LAS IMPORTACIONES DE LIMONES EN LA UE-27 PROCEDENTES DE **SUDÁFRICA** (t)

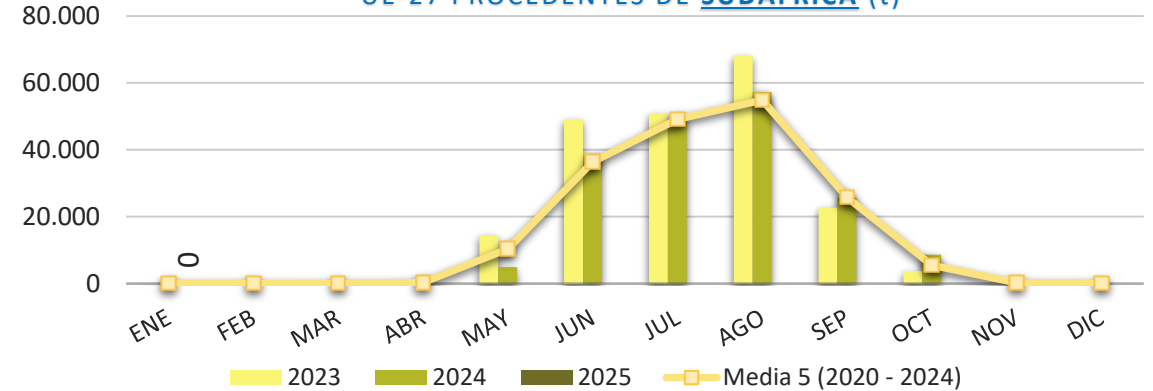

EVOLUCIÓN MENSUAL DE LAS IMPORTACIONES DE LIMONES EN LA UE-27 PROCEDENTES DE **ARGENTINA** (t)

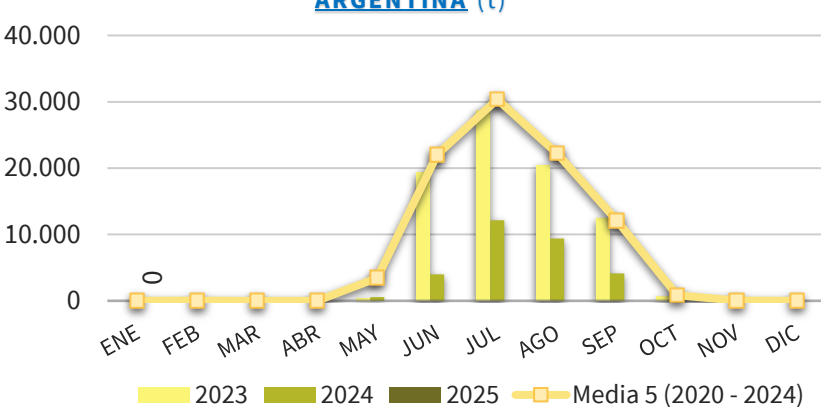

EVOLUCIÓN MENSUAL DE LAS IMPORTACIONES DE LIMONES EN LA UE-27 PROCEDENTES DE **TURQUÍA** (t)

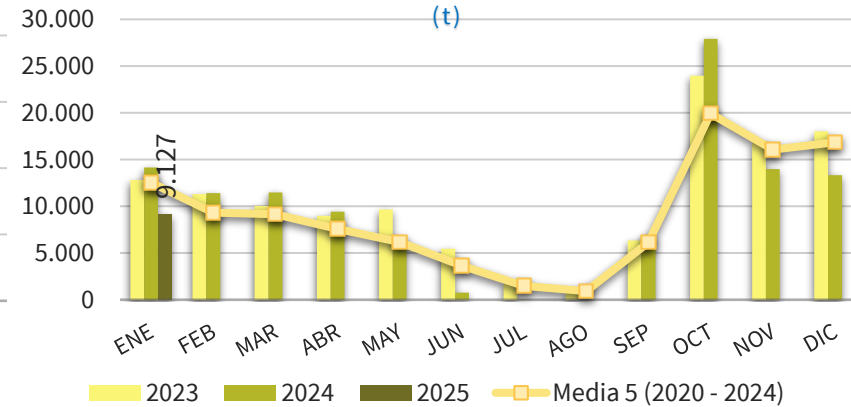

EVOLUCIÓN MENSUAL DE LAS IMPORTACIONES DE LIMONES EN LA UE-27 PROCEDENTES DE **EGIPTO** (t)

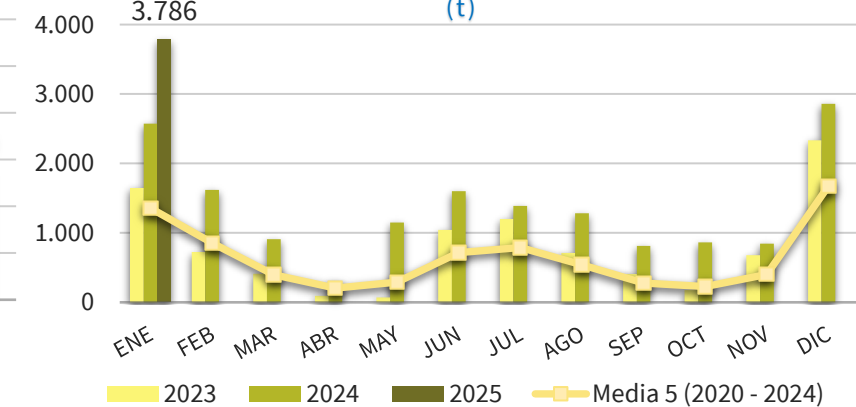

(*) Acumulado al mes de ENERO

Boletín nº65: Seguimiento reforzado de las importaciones de cítricos por la UE





Importaciones de limones por la UE



DISTRIBUCIÓN MENSUAL DE LAS IMPORTACIONES DE LIMONES POR LA UE 27

| TONELADAS | ENE | FEB | MAR | ABR | MAY | JUN | JUL | AGO | SEP | OCT | NOV | DIC | ACUMULADO AÑO | TOTAL AÑO | CAMPAÑA | ACUMULADO CAMPAÑA |
|------------------------------|---------|----------|----------|----------|----------|----------|----------|----------|----------|----------|----------|----------|---------------|-----------|--|-------------------|
| 2016 | 8.796 | 5.628 | 2.583 | 2.852 | 13.167 | 55.132 | 71.983 | 90.314 | 59.197 | 27.505 | 23.761 | 18.325 | 8.796 | 379.243 | 2015/2016 | 121.811 |
| 2017 | 11.938 | 5.458 | 4.203 | 3.240 | 9.323 | 41.688 | 86.181 | 75.120 | 29.213 | 26.223 | 16.356 | 13.697 | 11.938 | 322.641 | 2016/2017 | 140.726 |
| 2018 | 11.694 | 11.388 | 13.361 | 8.251 | 16.456 | 55.018 | 91.437 | 89.108 | 60.672 | 34.680 | 22.339 | 19.652 | 11.694 | 434.057 | 2017/2018 | 97.184 |
| 2019 | 17.744 | 9.436 | 5.669 | 3.301 | 5.867 | 30.620 | 76.691 | 87.125 | 41.058 | 23.346 | 14.255 | 16.868 | 17.744 | 331.979 | 2018/2019 | 155.088 |
| 2020 | 11.158 | 6.521 | 7.326 | 2.880 | 31.872 | 85.165 | 89.163 | 54.198 | 38.713 | 27.870 | 18.768 | 17.651 | 11.158 | 391.283 | 2019/2020 | 106.684 |
| 2021 | 12.412 | 7.312 | 6.073 | 5.778 | 10.112 | 36.473 | 79.091 | 105.771 | 81.491 | 25.209 | 17.708 | 19.680 | 12.412 | 407.111 | 2020/2021 | 115.414 |
| 2022 | 15.958 | 12.696 | 12.732 | 14.404 | 25.962 | 76.678 | 115.131 | 101.344 | 40.091 | 17.325 | 15.578 | 19.878 | 15.958 | 467.777 | 2021/2022 | 160.046 |
| 2023 | 14.580 | 12.309 | 10.628 | 10.351 | 25.328 | 76.149 | 85.769 | 96.227 | 45.087 | 29.290 | 17.779 | 20.547 | 14.580 | 444.043 | 2022/2023 | 107.451 |
| 2024 | 16.786 | 13.085 | 12.572 | 10.034 | 12.605 | 45.240 | 65.358 | 73.220 | 41.064 | 38.726 | 15.045 | 16.456 | 16.786 | 360.191 | 2023/2024 | 129.488 |
| 2025 | 13.081 | | | | | | | | | | | | 13.081 | 13.081 | 2024/2025 | 124.372 |
| Media 5 (2020 - 2024) | 14.179 | 10.385 | 9.866 | 8.689 | 21.176 | 63.941 | 86.903 | 86.152 | 49.289 | 27.684 | 16.975 | 18.842 | 14.179 | 414.081 | Media 5 (2019/2020 - 2023/2024) | 123.817 |
| 2025 vs 2024 | -22,07% | -100,00% | -100,00% | -100,00% | -100,00% | -100,00% | -100,00% | -100,00% | -100,00% | -100,00% | -100,00% | -100,00% | -22,07% | | 2024/2025 vs 2023/2024 | -3,95% |
| 2025 vs Media 5 | -7,74% | -100,00% | -100,00% | -100,00% | -100,00% | -100,00% | -100,00% | -100,00% | -100,00% | -100,00% | -100,00% | -100,00% | -7,74% | | 2024/2025 vs Media 5 | 0,45% |
| % Mensual Media 5 | 3,42% | 2,51% | 2,38% | 2,10% | 5,11% | 15,44% | 20,99% | 20,81% | 11,90% | 6,69% | 4,10% | 4,55% | | | | |

(*) Acumulado al mes de ENERO

Boletín nº65: Seguimiento reforzado de las importaciones de cítricos por la UE





Importaciones de limones por la UE



DISTRIBUCIÓN MENSUAL DE LAS IMPORTACIONES DE LIMONES POR LA UE 27 PROCEDENTES DE SUDÁFRICA

| TONELADAS | ENE | FEB | MAR | ABR | MAY | JUN | JUL | AGO | SEP | OCT | NOV | DIC | ACUMULADO AÑO | TOTAL AÑO | CAMPAÑA | ACUMULADO CAMPAÑA |
|------------------------------|----------|----------|----------|----------|----------|----------|----------|----------|----------|----------|----------|----------|---------------|-----------|--|-------------------|
| 2016 | 0 | 0 | 0 | 172 | 3.163 | 13.589 | 12.190 | 9.282 | 3.752 | 2.137 | 7 | 3 | 0 | 44.296 | 2015/2016 | 6.574 |
| 2017 | 25 | 0 | 0 | 92 | 1.806 | 9.407 | 21.889 | 14.586 | 5.971 | 2.193 | 100 | 67 | 25 | 56.137 | 2016/2017 | 5.925 |
| 2018 | 0 | 0 | 0 | 124 | 4.168 | 21.968 | 19.039 | 23.075 | 10.975 | 2.513 | 87 | 5 | 0 | 81.955 | 2017/2018 | 8.332 |
| 2019 | 8 | 3 | 0 | 70 | 1.227 | 13.051 | 25.972 | 29.283 | 20.921 | 3.830 | 54 | 30 | 8 | 94.450 | 2018/2019 | 13.588 |
| 2020 | 5 | 0 | 100 | 509 | 18.659 | 29.776 | 41.215 | 32.351 | 19.062 | 2.963 | 169 | 17 | 5 | 144.827 | 2019/2020 | 24.840 |
| 2021 | 0 | 0 | 0 | 182 | 4.352 | 28.570 | 44.005 | 49.567 | 32.670 | 8.269 | 205 | 127 | 0 | 167.948 | 2020/2021 | 22.212 |
| 2022 | 24 | 0 | 0 | 387 | 9.538 | 35.910 | 60.835 | 66.989 | 29.006 | 3.903 | 391 | 36 | 24 | 207.020 | 2021/2022 | 41.296 |
| 2023 | 0 | 0 | 0 | 454 | 14.443 | 49.233 | 50.804 | 68.188 | 22.686 | 3.760 | 31 | 66 | 0 | 209.665 | 2022/2023 | 33.337 |
| 2024 | 4 | 0 | 152 | 214 | 4.900 | 38.488 | 48.664 | 57.268 | 25.562 | 8.659 | 171 | 0 | 4 | 184.082 | 2023/2024 | 26.547 |
| 2025 | 0 | | | | | | | | | | | | 0 | 0 | 2024/2025 | 34.392 |
| Media 5 (2020 - 2024) | 7 | 0 | 50 | 349 | 10.378 | 36.395 | 49.105 | 54.873 | 25.797 | 5.511 | 193 | 49 | 7 | 182.708 | Media 5 (2019/2020 - 2023/2024) | 29.646 |
| 2025 vs 2024 | -100,00% | -100,00% | -100,00% | -100,00% | -100,00% | -100,00% | -100,00% | -100,00% | -100,00% | -100,00% | -100,00% | -100,00% | -100,00% | | 2024/2025 vs 2023/2024 | 29,55% |
| 2025 vs Media 5 | -100,00% | -100,00% | -100,00% | -100,00% | -100,00% | -100,00% | -100,00% | -100,00% | -100,00% | -100,00% | -100,00% | -100,00% | -100,00% | | 2024/2025 vs Media 5 | 16,01% |
| % Mensual Media 5 | 0,00% | 0,00% | 0,03% | 0,19% | 5,68% | 19,92% | 26,88% | 30,03% | 14,12% | 3,02% | 0,11% | 0,03% | | | | |
| % Mensual 2024 | 0,00% | 0,00% | 0,08% | 0,12% | 2,66% | 20,91% | 26,44% | 31,11% | 13,89% | 4,70% | 0,09% | 0,00% | | | | |

(*) Acumulado al mes de ENERO

Boletín nº65: Seguimiento reforzado de las importaciones de cítricos por la UE



Importaciones de limones por la UE



DISTRIBUCIÓN MENSUAL DE LAS IMPORTACIONES DE LIMONES POR LA UE 27 PROCEDENTES DE ARGENTINA

| TONELADAS | ENE | FEB | MAR | ABR | MAY | JUN | JUL | AGO | SEP | OCT | NOV | DIC | ACUMULADO AÑO | TOTAL AÑO | CAMPAÑA | ACUMULADO CAMPAÑA |
|------------------------------|-------|----------|----------|-------|----------|----------|----------|----------|----------|----------|----------|-------|---------------|-----------|--|-------------------|
| 2016 | 0 | 26 | 0 | 0 | 4.641 | 33.908 | 49.377 | 65.132 | 36.110 | 441 | 30 | 0 | 0 | 189.665 | 2015/2016 | 19.807 |
| 2017 | 27 | 0 | 0 | 22 | 2.157 | 27.555 | 56.266 | 50.958 | 14.113 | 45 | 26 | 0 | 27 | 151.169 | 2016/2017 | 36.608 |
| 2018 | 0 | 0 | 0 | 0 | 4.400 | 29.170 | 64.784 | 54.414 | 25.373 | 390 | 3 | 0 | 0 | 178.534 | 2017/2018 | 14.184 |
| 2019 | 0 | 0 | 0 | 0 | 1.092 | 14.452 | 43.317 | 47.968 | 12.013 | 244 | 26 | 0 | 0 | 119.111 | 2018/2019 | 25.766 |
| 2020 | 0 | 42 | 21 | 0 | 11.057 | 51.709 | 40.436 | 12.409 | 481 | 3 | 0 | 0 | 0 | 116.158 | 2019/2020 | 12.283 |
| 2021 | 0 | 0 | 0 | 0 | 0 | 1.381 | 24.686 | 42.223 | 35.161 | 2.891 | 128 | 0 | 0 | 106.469 | 2020/2021 | 484 |
| 2022 | 0 | 0 | 0 | 0 | 5.165 | 33.694 | 45.857 | 26.663 | 8.215 | 257 | 0 | 0 | 0 | 119.851 | 2021/2022 | 38.180 |
| 2023 | 0 | 0 | 0 | 0 | 429 | 19.427 | 28.727 | 20.500 | 12.536 | 692 | 110 | 0 | 0 | 82.421 | 2022/2023 | 8.472 |
| 2024 | 0 | 0 | 0 | 0 | 584 | 3.966 | 12.144 | 9.370 | 4.126 | 484 | 0 | 0 | 0 | 30.673 | 2023/2024 | 13.338 |
| 2025 | 0 | | | | | | | | | | | | 0 | 0 | 2024/2025 | 4.610 |
| Media 5 (2020 - 2024) | 0 | 8 | 4 | 0 | 3.447 | 22.035 | 30.370 | 22.233 | 12.104 | 865 | 48 | 0 | 0 | 91.115 | Media 5 (2019/2020 - 2023/2024) | 14.551 |
| 2025 vs 2024 | - | - | - | - | -100,00% | -100,00% | -100,00% | -100,00% | -100,00% | -100,00% | - | - | - | - | 2024/2025 vs 2023/2024 | -65,44% |
| 2025 vs Media 5 | - | -100,00% | -100,00% | - | -100,00% | -100,00% | -100,00% | -100,00% | -100,00% | -100,00% | -100,00% | - | - | - | 2024/2025 vs Media 5 | -68,32% |
| % Mensual Media 5 | 0,00% | 0,01% | 0,00% | 0,00% | 3,78% | 24,18% | 33,33% | 24,40% | 13,28% | 0,95% | 0,05% | 0,00% | | | | |

(*) Acumulado al mes de ENERO

Boletín nº65: Seguimiento reforzado de las importaciones de cítricos por la UE



Importaciones de limones por la UE



DISTRIBUCIÓN MENSUAL DE LAS IMPORTACIONES DE LIMONES POR LA UE 27 PROCEDENTES DE TURQUÍA

| TONELADAS | ENE | FEB | MAR | ABR | MAY | JUN | JUL | AGO | SEP | OCT | NOV | DIC | ACUMULADO AÑO | TOTAL AÑO | CAMPAÑA | ACUMULADO CAMPAÑA |
|------------------------------|----------------|-----------------|-----------------|-----------------|-----------------|-----------------|-----------------|-----------------|-----------------|-----------------|-----------------|-----------------|----------------|----------------|--|-------------------|
| 2016 | 8.024 | 4.962 | 2.041 | 1.309 | 3.664 | 4.167 | 2.815 | 1.955 | 7.908 | 23.164 | 22.699 | 17.233 | 8.024 | 99.940 | 2015/2016 | 84.730 |
| 2017 | 10.340 | 4.938 | 3.845 | 2.682 | 4.751 | 3.298 | 1.574 | 842 | 5.025 | 22.953 | 15.414 | 12.718 | 10.340 | 88.380 | 2016/2017 | 81.344 |
| 2018 | 10.844 | 10.696 | 12.251 | 6.715 | 7.047 | 2.645 | 1.568 | 2.737 | 18.590 | 30.560 | 21.563 | 18.626 | 10.844 | 143.840 | 2017/2018 | 66.954 |
| 2019 | 16.264 | 8.842 | 5.219 | 2.997 | 3.217 | 1.349 | 322 | 12 | 3.151 | 18.102 | 13.565 | 15.446 | 16.264 | 88.485 | 2018/2019 | 105.603 |
| 2020 | 9.535 | 5.256 | 6.037 | 310 | 378 | 1.090 | 462 | 410 | 10.969 | 23.133 | 17.920 | 16.030 | 9.535 | 91.529 | 2019/2020 | 59.799 |
| 2021 | 11.145 | 6.488 | 5.744 | 5.533 | 5.168 | 5.592 | 4.803 | 3.421 | 5.995 | 12.211 | 16.994 | 19.000 | 11.145 | 102.095 | 2020/2021 | 79.197 |
| 2022 | 15.130 | 12.060 | 12.393 | 13.679 | 9.918 | 5.372 | 506 | 0 | 633 | 12.372 | 14.752 | 17.905 | 15.130 | 114.721 | 2021/2022 | 69.331 |
| 2023 | 12.819 | 11.318 | 10.043 | 8.980 | 9.667 | 5.437 | 1.704 | 779 | 6.331 | 23.978 | 16.771 | 18.031 | 12.819 | 125.858 | 2022/2023 | 58.481 |
| 2024 | 14.137 | 11.410 | 11.479 | 9.429 | 5.700 | 760 | 1 | 28 | 6.723 | 27.901 | 13.962 | 13.314 | 14.137 | 114.845 | 2023/2024 | 79.248 |
| 2025 | 9.127 | | | | | | | | | | | | 9.127 | 9.127 | 2024/2025 | 71.029 |
| Media 5 (2020 - 2024) | 12.553 | 9.306 | 9.139 | 7.586 | 6.166 | 3.650 | 1.495 | 928 | 6.130 | 19.919 | 16.080 | 16.856 | 12.553 | 109.810 | Media 5 (2019/2020 - 2023/2024) | 69.211 |
| 2025 vs 2024 | -35,44% | -100,00% | -100,00% | -100,00% | -100,00% | -100,00% | -100,00% | -100,0% | -100,00% | -100,00% | -100,00% | -100,00% | -35,44% | | 2024/2025 vs 2023/2024 | -10,37% |
| 2025 vs Media 5 | -27,29% | -100,00% | -100,00% | -100,00% | -100,00% | -100,00% | -100,00% | -100,00% | -100,00% | -100,00% | -100,00% | -100,00% | -27,29% | | 2024/2025 vs Media 5 | 2,63% |
| % Mensual Media 5 | 11,43% | 8,47% | 8,32% | 6,91% | 5,62% | 3,32% | 1,36% | 0,84% | 5,58% | 18,14% | 14,64% | 15,35% | | | | |

(*) Acumulado al mes de ENERO

Boletín nº65: Seguimiento reforzado de las importaciones de cítricos por la UE





Importaciones de limones por la UE



DISTRIBUCIÓN MENSUAL DE LAS IMPORTACIONES DE LIMONES POR LA UE 27 PROCEDENTES DE EGIPTO

| TONELADAS | ENE | FEB | MAR | ABR | MAY | JUN | JUL | AGO | SEP | OCT | NOV | DIC | ACUMULADO AÑO | TOTAL AÑO | CAMPAÑA | ACUMULADO CAMPAÑA |
|------------------------------|---------|----------|----------|----------|----------|----------|----------|----------|----------|----------|----------|----------|---------------|-----------|--|-------------------|
| 2016 | 48 | 99 | 66 | 1 | 0 | 81 | 95 | 280 | 209 | 80 | 146 | 275 | 48 | 1.381 | 2015/2016 | 162 |
| 2017 | 534 | 150 | 121 | 53 | 50 | 350 | 490 | 645 | 56 | 128 | 38 | 406 | 534 | 3.020 | 2016/2017 | 1.244 |
| 2018 | 540 | 359 | 158 | 2 | 42 | 332 | 206 | 275 | 150 | 47 | 121 | 621 | 540 | 2.853 | 2017/2018 | 1.168 |
| 2019 | 959 | 157 | 57 | 7 | 32 | 280 | 132 | 71 | 0 | 45 | 25 | 473 | 959 | 2.238 | 2018/2019 | 1.897 |
| 2020 | 989 | 755 | 194 | 554 | 122 | 106 | 180 | 92 | 67 | 49 | 218 | 1.119 | 989 | 4.445 | 2019/2020 | 1.532 |
| 2021 | 1.051 | 705 | 246 | 48 | 25 | 164 | 392 | 383 | 21 | 0 | 51 | 362 | 1.051 | 3.448 | 2020/2021 | 2.505 |
| 2022 | 535 | 456 | 231 | 52 | 101 | 660 | 777 | 227 | 70 | 47 | 219 | 1.706 | 535 | 5.079 | 2021/2022 | 969 |
| 2023 | 1.644 | 726 | 409 | 93 | 70 | 1.041 | 1.200 | 712 | 408 | 174 | 680 | 2.332 | 1.644 | 9.490 | 2022/2023 | 3.686 |
| 2024 | 2.571 | 1.617 | 911 | 273 | 1.150 | 1.600 | 1.389 | 1.280 | 813 | 865 | 844 | 2.858 | 2.571 | 16.172 | 2023/2024 | 6.166 |
| 2025 | 3.786 | | | | | | | | | | | | 3.786 | 3.786 | 2024/2025 | 9.166 |
| Media 5 (2020 - 2024) | 1.358 | 852 | 398 | 204 | 294 | 714 | 787 | 539 | 276 | 227 | 403 | 1.676 | 1.358 | 7.727 | Media 5 (2019/2020 - 2023/2024) | 2.971 |
| 2025 vs 2024 | 47,26% | -100,00% | -100,00% | -100,00% | -100,00% | -100,00% | -100,00% | -100,00% | -100,00% | -100,00% | -100,00% | -100,00% | 47,26% | | 2024/2025 vs 2023/2024 | 48,67% |
| 2025 vs Media 5 | 178,78% | -100,00% | -100,00% | -100,00% | -100,00% | -100,00% | -100,00% | -100,00% | -100,00% | -100,00% | -100,00% | -100,00% | 178,78% | | 2024/2025 vs Media 5 | 208,49% |
| % Mensual Media 5 | 100,00% | 62,72% | 29,32% | 15,03% | 21,62% | 52,60% | 57,98% | 39,68% | 20,30% | 16,72% | 29,64% | 123,38% | | | | |

(*) Acumulado al mes de ENERO

Boletín nº65: Seguimiento reforzado de las importaciones de cítricos por la UE





5. Importaciones de pomelos por la UE

Boletín nº65: Seguimiento reforzado de las importaciones de cítricos por la UE





Importaciones de pomelos por la UE



IMPORTACIONES DE POMELOS POR LA UE-27 DE TTPP (t) Año natural (Enero/-----*)

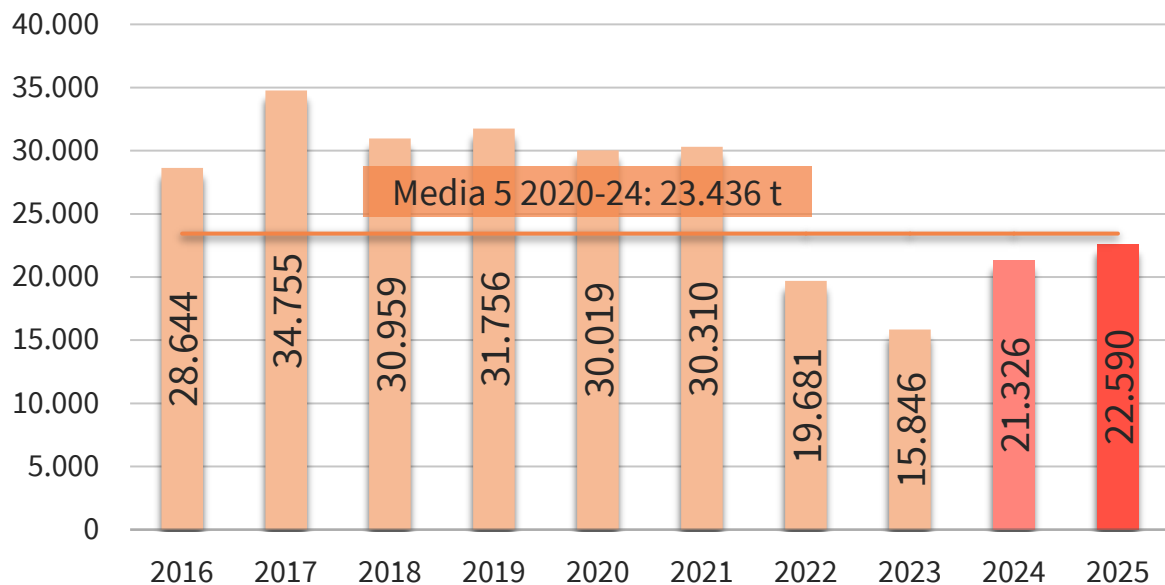

IMPORTACIONES DE POMELOS POR LA U27 DE TTPP AÑO NATURAL (ENERO/-----*) (t)

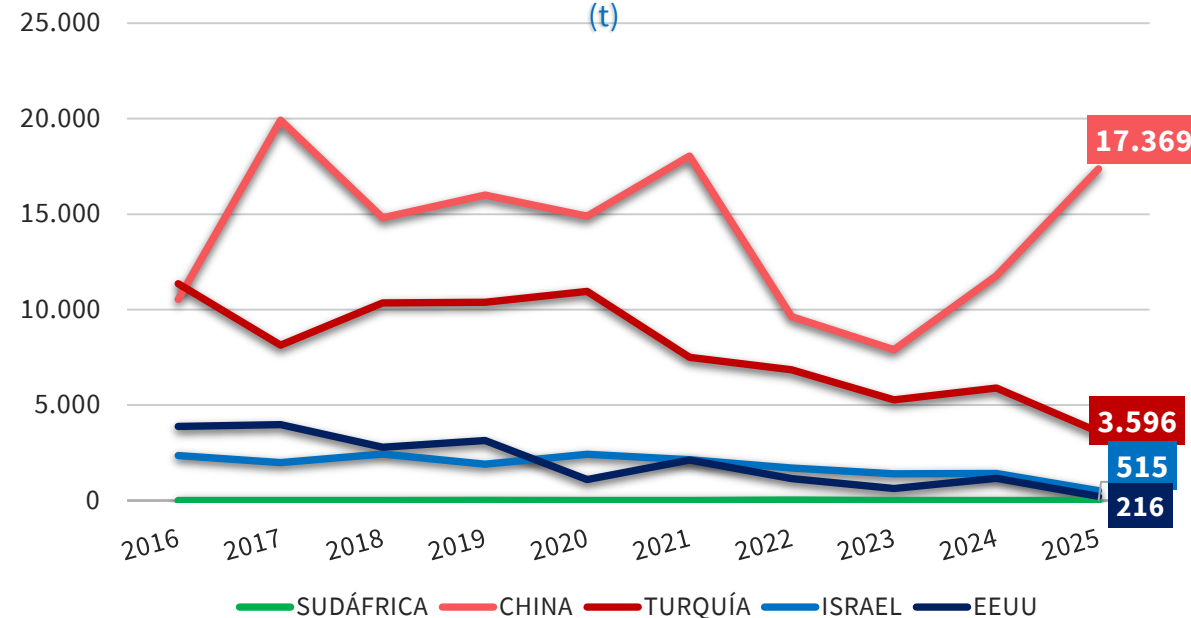

| 2025 vs | TTPP | SUDÁFRICA | CHINA | TURQUÍA | ISRAEL | EEUU |
|---------|--------|-----------|---------|---------|---------|---------|
| 2024 | ▲ 5,9% | - | ▲ 47,6% | ▼ 38,9% | ▼ 63,6% | ▼ 81,4% |
| Media 5 | ▼ 3,6% | ▼ 100% | ▲ 39,5% | ▼ 50,7% | ▼ 71,6% | ▼ 82,5% |

(*) Acumulado al mes de ENERO

Boletín nº65: Seguimiento reforzado de las importaciones de cítricos por la UE





Importaciones de pomelos por la UE



IMPORTACIONES DE POMELOS POR LA UE-27 DE TPP (t) Campaña (Sept/-----*)

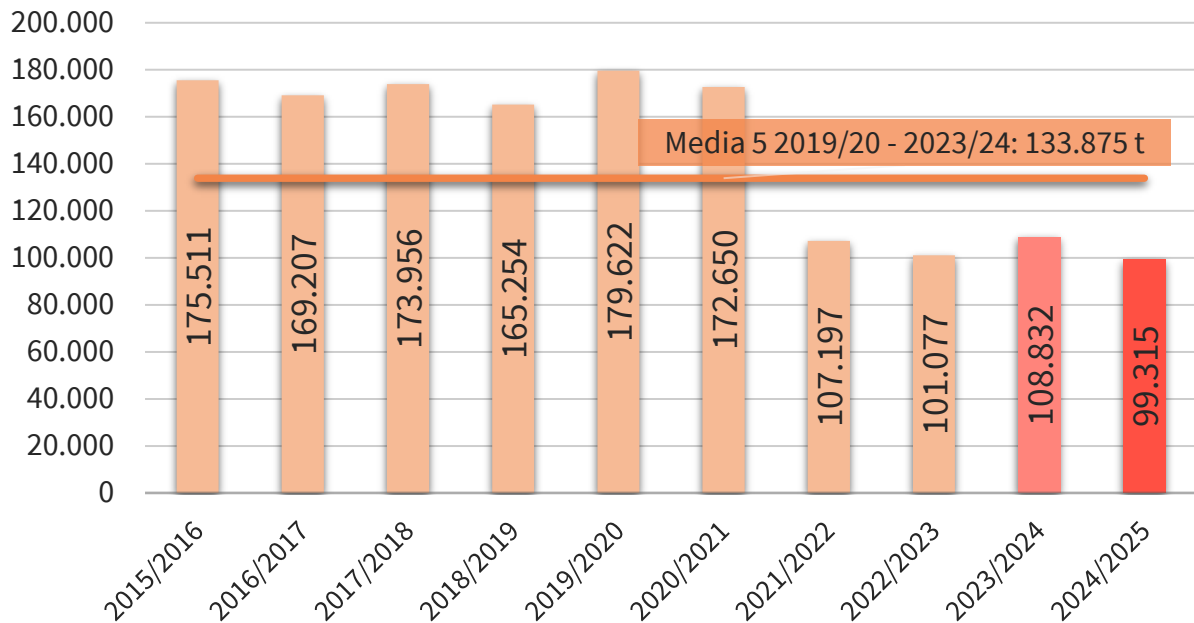

IMPORTACIONES DE POMELOS POR LA U27 DE TPP Campaña (Sept/-----*) (t)

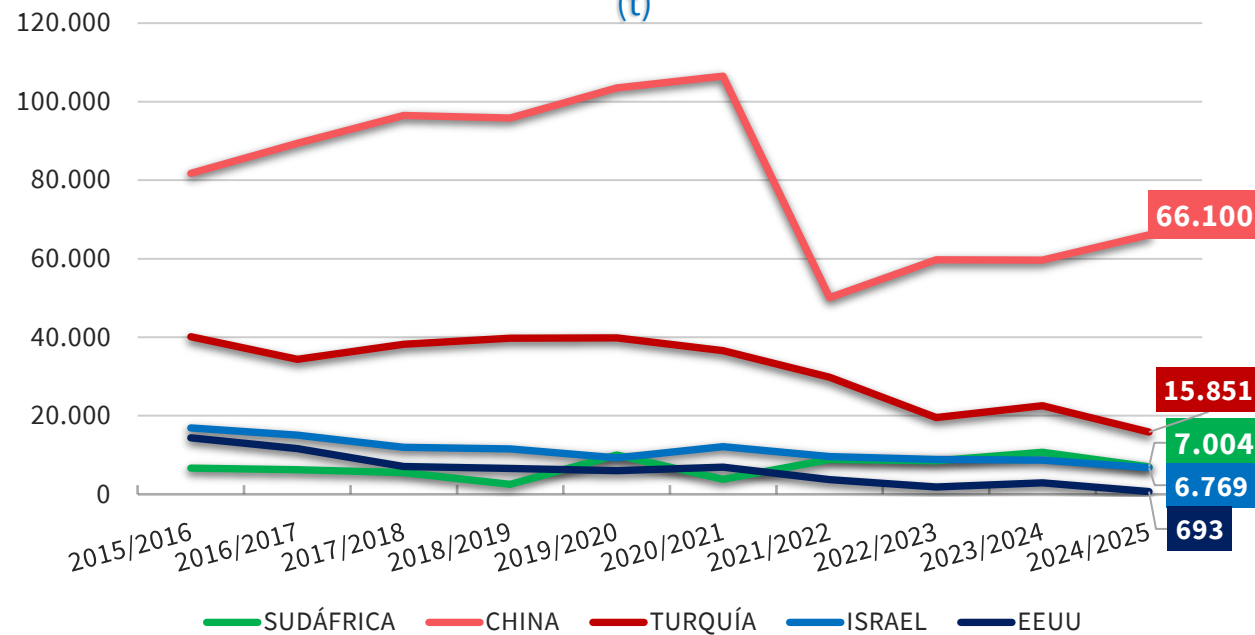

| 2024/25 vs | TPP | SUDÁFRICA | CHINA | TURQUÍA | ISRAEL | EEUU |
|------------|---------|-----------|---------|---------|---------|---------|
| 2023/24 | ▼ 8,7% | ▼ 34,6% | ▲ 10,8% | ▼ 29,7% | ▼ 22,3% | ▼ 76,5% |
| Media 5 | ▼ 25,8% | ▼ 16,5% | ▼ 12,9% | ▼ 46,6% | ▼ 30,4% | ▼ 83,9% |

(*) Acumulado al mes de ENERO

Boletín nº65: Seguimiento reforzado de las importaciones de cítricos por la UE





Importaciones de pomelos por la UE



| IMPORTACIONES DE POMELOS POR LA UE 27 | | | | | | | | | | | Variaciones (%) | | Variaciones (t) | |
|---------------------------------------|----------------|----------------|----------------|----------------|----------------|----------------|----------------|----------------|----------------|---------------|------------------------|----------------------|------------------------|----------------------|
| CAMPAÑA | 2015/2016 | 2016/2017 | 2017/2018 | 2018/2019 | 2019/2020 | 2020/2021 | 2021/2022 | 2022/2023 | 2023/2024 | 2024/2025 | 2024/2025 vs 2023/2024 | 2024/2025 vs Media 5 | 2024/2025 vs 2023/2024 | 2024/2025 vs Media 5 |
| TONELADAS | Sept-Ene | Sept-Ene | Sept-Ene | Sept-Ene | Sept-Ene | Sept-Ene | Sept-Ene | Sept-Ene | Sept-Ene | Sept-Ene | | | | |
| SUDÁFRICA | 6.659 | 6.227 | 5.551 | 2.537 | 9.984 | 3.813 | 8.906 | 8.512 | 10.704 | 7.004 | -34,6% | -16,5% | -3.700 | -1.380 |
| CHINA | 81.767 | 89.390 | 96.455 | 95.819 | 103.453 | 106.492 | 50.084 | 59.707 | 59.649 | 66.100 | 10,8% | -12,9% | 6.451 | -9.777 |
| TURQUÍA | 40.128 | 34.414 | 38.236 | 39.761 | 39.846 | 36.555 | 29.816 | 19.543 | 22.562 | 15.851 | -29,7% | -46,6% | -6.711 | -13.813 |
| ISRAEL | 16.899 | 15.039 | 11.983 | 11.534 | 9.284 | 12.099 | 9.640 | 8.904 | 8.710 | 6.769 | -22,3% | -30,4% | -1.941 | -2.959 |
| EEUU | 14.382 | 11.660 | 7.089 | 6.599 | 6.016 | 6.951 | 3.720 | 1.827 | 2.950 | 693 | -76,5% | -83,9% | -2.257 | -3.600 |
| Resto EXTRA UE | 30.058 | 24.137 | 21.730 | 15.603 | 17.055 | 13.691 | 8.751 | 4.412 | 7.206 | 3.591 | -50,2% | -64,9% | -3.615 | -6.632 |
| TOTAL 4 | 145.453 | 145.070 | 152.226 | 149.651 | 162.567 | 158.959 | 98.446 | 96.666 | 101.625 | 95.724 | -5,8% | -22,6% | -5.901 | -27.929 |
| TOTAL 5 | 159.836 | 156.730 | 159.315 | 156.250 | 168.583 | 165.910 | 102.166 | 98.493 | 104.575 | 96.417 | -7,8% | -24,6% | -8.158 | -31.529 |
| HEMISFERIO NORTE | 168.206 | 162.571 | 164.629 | 161.515 | 167.127 | 168.942 | 97.635 | 92.187 | 97.474 | 91.208 | -6,4% | -26,8% | -6.266 | -33.465 |
| HEMISFERIO SUR | 21.688 | 18.296 | 16.416 | 10.338 | 18.511 | 10.658 | 13.282 | 10.718 | 14.307 | 8.799 | -38,5% | -34,8% | -5.508 | -4.696 |
| TOTAL EXTRA UE | 175.511 | 169.207 | 173.956 | 165.254 | 179.622 | 172.650 | 107.197 | 101.077 | 108.832 | 99.315 | -8,7% | -25,8% | -9.517 | -34.561 |
| IMPORTACIONES DE POMELOS POR LA UE 27 | | | | | | | | | | | Variaciones (%) | | Variaciones (t) | |
| AÑO NATURAL | 2016 | 2017 | 2018 | 2019 | 2020 | 2021 | 2022 | 2023 | 2024 | 2025 | 2025 vs 2024 | 2025 vs Media 5 | 2025 vs 2024 | 2025 vs Media 5 |
| TONELADAS | Ene- | Ene- | Ene- | Ene- | Ene- | Ene- | Ene- | Ene- | Ene- | Ene- | | | | |
| SUDÁFRICA | 0 | 0 | 0 | 7 | 0 | 0 | 25 | 0 | 0 | 0 | | -100,0% | 0 | -5 |
| CHINA | 10.534 | 19.919 | 14.810 | 15.990 | 14.891 | 18.038 | 9.636 | 7.897 | 11.771 | 17.369 | 47,6% | 39,5% | 5.598 | 4.922 |
| TURQUÍA | 11.355 | 8.141 | 10.353 | 10.389 | 10.955 | 7.505 | 6.851 | 5.272 | 5.887 | 3.596 | -38,9% | -50,7% | -2.291 | -3.698 |
| ISRAEL | 2.355 | 1.989 | 2.434 | 1.895 | 2.427 | 2.131 | 1.701 | 1.403 | 1.415 | 515 | -63,6% | -71,6% | -900 | -1.301 |
| EEUU | 3.878 | 3.975 | 2.794 | 3.143 | 1.097 | 2.126 | 1.153 | 629 | 1.164 | 216 | -81,4% | -82,5% | -948 | -1.018 |
| Resto EXTRA UE | 523 | 730 | 568 | 332 | 649 | 509 | 314 | 644 | 1.089 | 894 | -17,9% | 39,5% | -195 | 253 |
| TOTAL 4 | 24.244 | 30.049 | 27.596 | 28.281 | 28.273 | 27.674 | 18.214 | 14.572 | 19.073 | 21.480 | 12,6% | -0,4% | 2.407 | -82 |
| TOTAL 5 | 28.121 | 34.024 | 30.390 | 31.424 | 29.370 | 29.801 | 19.367 | 15.202 | 20.237 | 21.696 | 7,2% | -4,8% | 1.459 | -1.099 |
| HEMISFERIO NORTE | 28.383 | 34.389 | 30.675 | 31.584 | 29.694 | 30.055 | 19.498 | 15.524 | 20.782 | 22.143 | 6,6% | -4,2% | 1.362 | -968 |
| HEMISFERIO SUR | 262 | 365 | 284 | 173 | 325 | 255 | 182 | 322 | 544 | 447 | -17,9% | 37,3% | -97 | 121 |
| TOTAL EXTRA UE | 28.644 | 34.755 | 30.959 | 31.756 | 30.019 | 30.310 | 19.681 | 15.846 | 21.326 | 22.590 | 5,9% | -3,6% | 1.264 | -846 |

(*) Acumulado al mes de ENERO

Boletín nº65: Seguimiento reforzado de las importaciones de cítricos por la UE



Importaciones de pomelos por la UE



EVOLUCIÓN MENSUAL DE LAS IMPORTACIONES DE POMELO EN LA UE-27 PROCEDENTES DE **TTPP** (t)

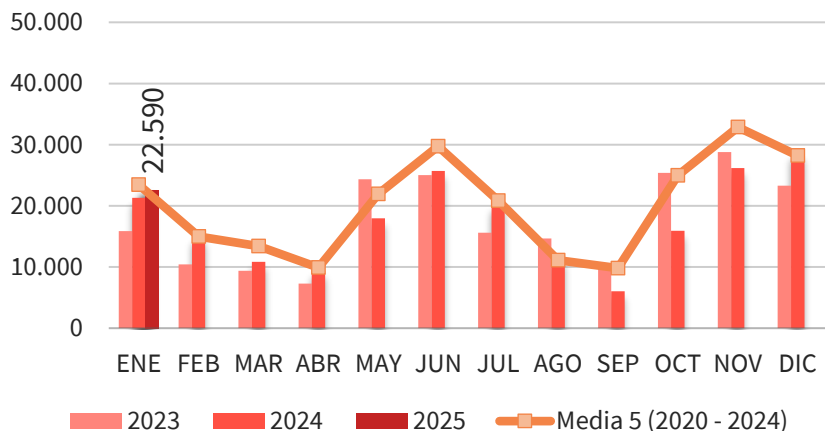

EVOLUCIÓN MENSUAL DE LAS IMPORTACIONES DE POMELO EN LA UE-27 PROCEDENTES DE **SUDÁFRICA** (t)

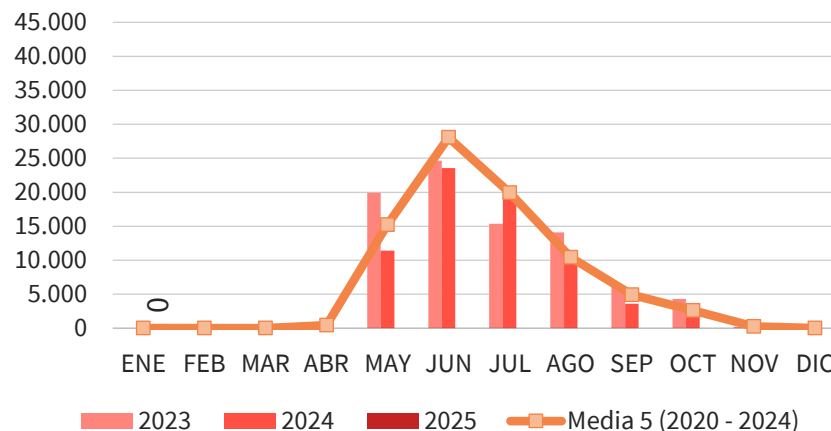

EVOLUCIÓN MENSUAL DE LAS IMPORTACIONES DE POMELO EN LA UE-27 PROCEDENTES DE **CHINA** (t)

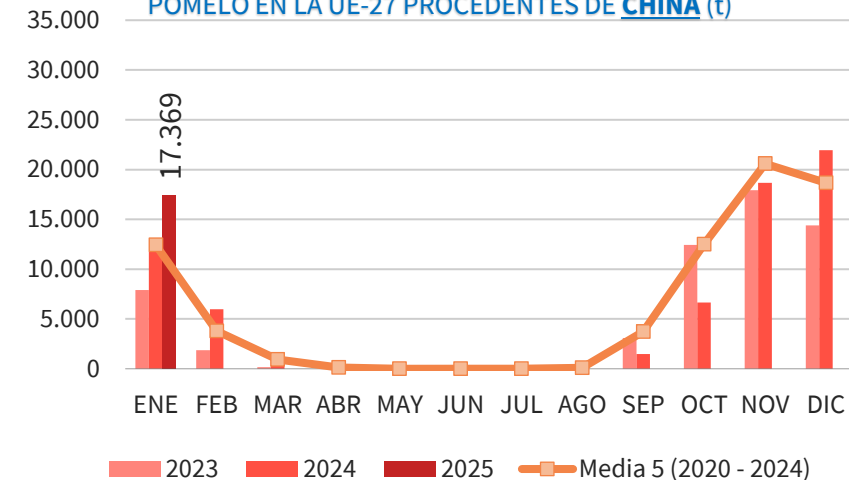

EVOLUCIÓN MENSUAL DE LAS IMPORTACIONES DE POMELO EN LA UE-27 PROCEDENTES DE **TURQUÍA** (t)

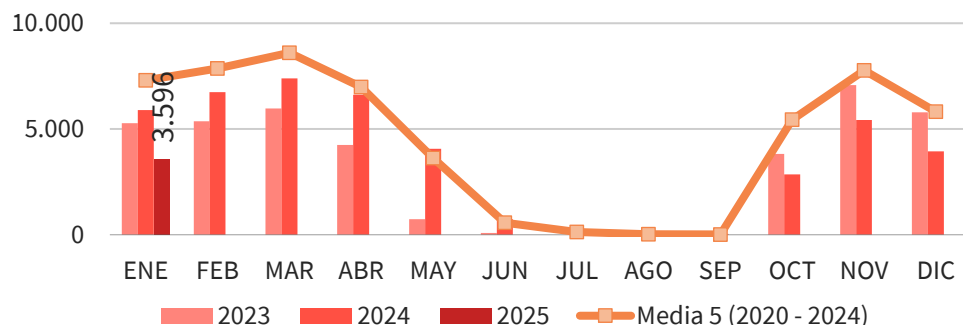

EVOLUCIÓN MENSUAL DE LAS IMPORTACIONES DE POMELO EN LA UE-27 PROCEDENTES DE **ISRAEL** (t)

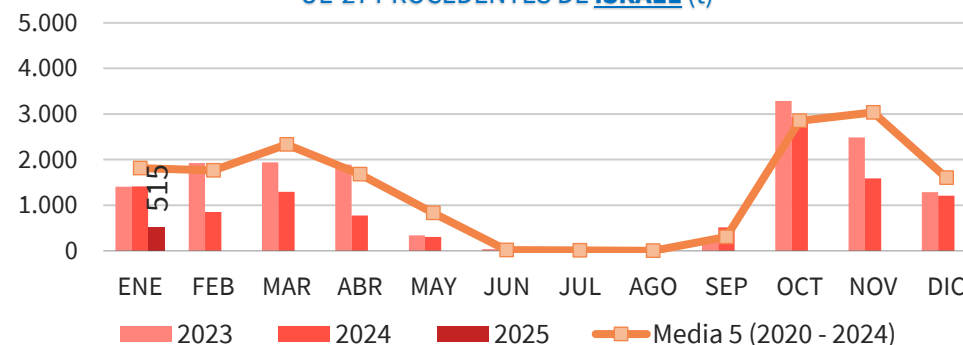

(*) Acumulado al mes de ENERO

Boletín nº65: Seguimiento reforzado de las importaciones de cítricos por la UE





Importaciones de pomelos por la UE



DISTRIBUCIÓN MENSUAL DE LAS IMPORTACIONES DE POMELO POR LA UE 27

| TONELADAS | ENE | FEB | MAR | ABR | MAY | JUN | JUL | AGO | SEP | OCT | NOV | DIC | ACUMULADO AÑO | TOTAL AÑO | CAMPAÑA | ACUMULADO CAMPAÑA |
|-----------------------|--------|----------|----------|----------|----------|----------|----------|----------|----------|----------|----------|----------|---------------|-----------|---------------------------------|-------------------|
| 2016 | 28.644 | 28.555 | 27.611 | 15.131 | 20.343 | 27.630 | 29.403 | 19.239 | 17.921 | 28.248 | 40.441 | 47.842 | 28.644 | 331.010 | 2015/2016 | 175.511 |
| 2017 | 34.755 | 24.411 | 16.226 | 9.966 | 17.831 | 29.089 | 26.629 | 13.408 | 14.289 | 39.495 | 46.774 | 42.439 | 34.755 | 315.312 | 2016/2017 | 169.207 |
| 2018 | 30.959 | 22.983 | 23.758 | 18.242 | 23.196 | 37.695 | 41.068 | 14.114 | 9.508 | 32.561 | 47.113 | 44.315 | 30.959 | 345.512 | 2017/2018 | 173.956 |
| 2019 | 31.756 | 19.255 | 11.461 | 6.183 | 13.557 | 28.172 | 33.025 | 16.491 | 21.968 | 37.055 | 47.777 | 42.803 | 31.756 | 309.503 | 2018/2019 | 165.254 |
| 2020 | 30.019 | 20.443 | 20.830 | 13.230 | 22.727 | 28.893 | 29.084 | 12.662 | 14.629 | 38.899 | 45.075 | 43.736 | 30.019 | 320.229 | 2019/2020 | 179.622 |
| 2021 | 30.310 | 15.760 | 13.265 | 8.896 | 25.322 | 38.588 | 16.366 | 9.279 | 9.545 | 20.514 | 32.858 | 24.599 | 30.310 | 245.302 | 2020/2021 | 172.650 |
| 2022 | 19.681 | 13.143 | 12.769 | 10.813 | 19.338 | 30.535 | 22.967 | 7.517 | 8.852 | 24.124 | 31.353 | 20.902 | 19.681 | 221.995 | 2021/2022 | 107.197 |
| 2023 | 15.846 | 10.451 | 9.384 | 7.298 | 24.320 | 25.015 | 15.587 | 14.689 | 10.018 | 25.406 | 28.804 | 23.276 | 15.846 | 210.095 | 2022/2023 | 101.077 |
| 2024 | 21.326 | 14.977 | 10.821 | 9.307 | 17.939 | 25.694 | 20.115 | 11.346 | 6.038 | 15.910 | 26.151 | 28.625 | 21.326 | 208.249 | 2023/2024 | 108.832 |
| 2025 | 22.590 | | | | | | | | | | | | 22.590 | 22.590 | 2024/2025 | 99.315 |
| Media 5 (2020 - 2024) | 23.436 | 14.955 | 13.414 | 9.909 | 21.929 | 29.745 | 20.824 | 11.099 | 9.817 | 24.971 | 32.848 | 28.228 | 23.436 | 241.174 | Media 5 (2019/2020 - 2023/2024) | 133.875 |
| 2025 vs 2024 | 5,93% | -100,00% | -100,00% | -100,00% | -100,00% | -100,00% | -100,00% | -100,00% | -100,00% | -100,00% | -100,00% | -100,00% | 5,93% | | 2024/2025 vs 2023/2024 | -8,74% |
| 2025 vs Media 5 | -3,61% | -100,00% | -100,00% | -100,00% | -100,00% | -100,00% | -100,00% | -100,00% | -100,00% | -100,00% | -100,00% | -100,00% | -3,61% | | 2024/2025 vs Media 5 | -25,82% |
| % Mensual Media 5 | 9,72% | 6,20% | 5,56% | 4,11% | 9,09% | 12,33% | 8,63% | 4,60% | 4,07% | 10,35% | 13,62% | 11,70% | | | | |

(*) Acumulado al mes de ENERO

Boletín nº65: Seguimiento reforzado de las importaciones de cítricos por la UE



Volver





Importaciones de pomelos por la UE



DISTRIBUCIÓN MENSUAL DE LAS IMPORTACIONES DE POMELO POR LA UE 27 PROCEDENTES DE SUDÁFRICA

| TONELADAS | ENE | FEB | MAR | ABR | MAY | JUN | JUL | AGO | SEP | OCT | NOV | DIC | ACUMULADO AÑO | TOTAL AÑO | CAMPAÑA | ACUMULADO CAMPAÑA |
|-----------------------|----------|----------|----------|----------|----------|----------|----------|----------|----------|----------|----------|----------|---------------|-----------|---------------------------------|-------------------|
| 2016 | 0 | 23 | 0 | 194 | 9.353 | 24.083 | 27.854 | 14.069 | 5.526 | 679 | 23 | 0 | 0 | 81.803 | 2015/2016 | 6.659 |
| 2017 | 0 | 0 | 0 | 240 | 12.869 | 27.837 | 25.863 | 12.800 | 4.695 | 812 | 7 | 38 | 0 | 85.159 | 2016/2017 | 6.227 |
| 2018 | 0 | 0 | 25 | 420 | 10.878 | 32.725 | 38.508 | 12.782 | 1.944 | 570 | 0 | 15 | 0 | 97.868 | 2017/2018 | 5.551 |
| 2019 | 7 | 0 | 0 | 676 | 10.723 | 25.673 | 31.082 | 13.983 | 9.203 | 778 | 3 | 0 | 7 | 92.128 | 2018/2019 | 2.537 |
| 2020 | 0 | 0 | 0 | 242 | 14.566 | 27.916 | 27.594 | 11.361 | 3.100 | 699 | 15 | 0 | 0 | 85.492 | 2019/2020 | 9.984 |
| 2021 | 0 | 0 | 0 | 489 | 19.310 | 37.439 | 15.718 | 8.695 | 6.999 | 1.821 | 49 | 12 | 0 | 90.533 | 2020/2021 | 3.813 |
| 2022 | 25 | 0 | 0 | 35 | 10.967 | 26.765 | 22.000 | 7.238 | 4.710 | 2.981 | 821 | 0 | 25 | 75.543 | 2021/2022 | 8.906 |
| 2023 | 0 | 0 | 0 | 669 | 19.938 | 24.643 | 15.359 | 14.073 | 6.213 | 4.282 | 209 | 0 | 0 | 85.387 | 2022/2023 | 8.512 |
| 2024 | 0 | 0 | 0 | 857 | 11.411 | 23.534 | 18.955 | 10.801 | 3.607 | 3.253 | 143 | 1 | 0 | 72.562 | 2023/2024 | 10.704 |
| 2025 | 0 | | | | | | | | | | | | 0 | 0 | 2024/2025 | 7.004 |
| Media 5 (2020 - 2024) | 5 | 0 | 0 | 458 | 15.238 | 28.060 | 19.925 | 10.433 | 4.926 | 2.607 | 247 | 3 | 5 | 81.903 | Media 5 (2019/2020 - 2023/2024) | 8.384 |
| 2025 vs 2024 | - | - | - | -100,00% | -100,00% | -100,00% | -100,00% | -100,00% | -100,00% | -100,00% | -100,00% | -100,00% | - | | 2024/2025 vs 2023/2024 | -34,57% |
| 2025 vs Media 5 | -100,00% | -100,00% | -100,00% | -100,00% | -100,00% | -100,00% | -100,00% | -100,00% | -100,00% | -100,00% | -100,00% | -100,00% | -100,00% | | 2024/2025 vs Media 5 | -16,46% |
| % Mensual Media 5 | 0,01% | 0,00% | 0,00% | 0,56% | 18,61% | 34,26% | 24,33% | 12,74% | 6,01% | 3,18% | 0,30% | 0,00% | | | | |

(*) Acumulado al mes de ENERO

Boletín nº65: Seguimiento reforzado de las importaciones de cítricos por la UE



Importaciones de pomelos por la UE



DISTRIBUCIÓN MENSUAL DE LAS IMPORTACIONES DE POMELO POR LA UE 27 PROCEDENTES DE CHINA

| TONELADAS | ENE | FEB | MAR | ABR | MAY | JUN | JUL | AGO | SEP | OCT | NOV | DIC | ACUMULADO AÑO | TOTAL AÑO | CAMPAÑA | ACUMULADO CAMPAÑA |
|-----------------------|--------|----------|----------|----------|----------|----------|-------|----------|----------|----------|----------|----------|---------------|-----------|---------------------------------|-------------------|
| 2016 | 10.534 | 2.195 | 514 | 0 | 0 | 0 | 0 | 17 | 4.729 | 10.448 | 21.659 | 32.635 | 10.534 | 82.731 | 2015/2016 | 81.767 |
| 2017 | 19.919 | 5.719 | 592 | 532 | 0 | 0 | 0 | 77 | 3.964 | 19.249 | 30.381 | 28.051 | 19.919 | 108.484 | 2016/2017 | 89.390 |
| 2018 | 14.810 | 5.178 | 1.387 | 355 | 85 | 37 | 0 | 653 | 5.183 | 16.186 | 28.850 | 29.611 | 14.810 | 102.335 | 2017/2018 | 96.455 |
| 2019 | 15.990 | 4.084 | 1.498 | 0 | 0 | 0 | 0 | 719 | 7.441 | 22.726 | 30.810 | 27.584 | 15.990 | 110.853 | 2018/2019 | 95.819 |
| 2020 | 14.891 | 4.253 | 1.547 | 4 | 0 | 0 | 0 | 76 | 9.277 | 20.668 | 28.228 | 30.281 | 14.891 | 109.225 | 2019/2020 | 103.453 |
| 2021 | 18.038 | 4.991 | 1.276 | 63 | 0 | 0 | 0 | 9 | 1.258 | 7.480 | 18.385 | 13.325 | 18.038 | 64.826 | 2020/2021 | 106.492 |
| 2022 | 9.636 | 1.818 | 421 | 41 | 0 | 0 | 0 | 26 | 3.537 | 15.277 | 19.690 | 13.306 | 9.636 | 63.753 | 2021/2022 | 50.084 |
| 2023 | 7.897 | 1.857 | 146 | 0 | 0 | 0 | 0 | 280 | 3.094 | 12.436 | 17.944 | 14.404 | 7.897 | 58.059 | 2022/2023 | 59.707 |
| 2024 | 11.771 | 5.979 | 1.240 | 445 | 1 | 0 | 0 | 0 | 1.468 | 6.634 | 18.670 | 21.960 | 11.771 | 68.168 | 2023/2024 | 59.649 |
| 2025 | 17.369 | | | | | | | | | | | | 17.369 | 17.369 | 2024/2025 | 66.100 |
| Media 5 (2020 - 2024) | 12.447 | 3.780 | 926 | 111 | 0 | 0 | - | 78 | 3.727 | 12.499 | 20.583 | 18.655 | 12.447 | 72.806 | Media 5 (2019/2020 - 2023/2024) | 75.877 |
| 2025 vs 2024 | 47,56% | -100,00% | -100,00% | -100,00% | -100,00% | - | - | -100,00% | -100,00% | -100,00% | -100,00% | -100,00% | 47,56% | | 2024/2025 vs 2023/2024 | 10,82% |
| 2025 vs Media 5 | 39,55% | -100,00% | -100,00% | -100,00% | -100,00% | -100,00% | - | -100,00% | -100,00% | -100,00% | -100,00% | -100,00% | 39,55% | | 2024/2025 vs Media 5 | -12,88% |
| % Mensual Media 5 | 17,10% | 5,19% | 1,27% | 0,15% | 0,00% | 0,00% | 0,00% | 0,11% | 5,12% | 17,17% | 28,27% | 25,62% | | | | |

(*) Acumulado al mes de ENERO

Boletín nº65: Seguimiento reforzado de las importaciones de cítricos por la UE



Importaciones de pomelos por la UE



DISTRIBUCIÓN MENSUAL DE LAS IMPORTACIONES DE POMELO POR LA UE 27 PROCEDENTES DE TURQUÍA

| TONELADAS | ENE | FEB | MAR | ABR | MAY | JUN | JUL | AGO | SEP | OCT | NOV | DIC | ACUMULADO AÑO | TOTAL AÑO | CAMPAÑA | ACUMULADO CAMPAÑA |
|-----------------------|---------|----------|----------|----------|----------|----------|----------|----------|----------|----------|----------|----------|---------------|-----------|---------------------------------|-------------------|
| 2016 | 11.355 | 17.328 | 15.691 | 10.506 | 7.610 | 2.455 | 250 | 98 | 47 | 8.452 | 9.753 | 8.021 | 11.355 | 91.565 | 2015/2016 | 40.128 |
| 2017 | 8.141 | 10.460 | 8.417 | 5.070 | 810 | 94 | 51 | 5 | 0 | 9.592 | 9.409 | 8.882 | 8.141 | 60.931 | 2016/2017 | 34.414 |
| 2018 | 10.353 | 12.522 | 16.301 | 13.444 | 8.516 | 1.168 | 114 | 0 | 1 | 8.576 | 11.411 | 9.383 | 10.353 | 91.790 | 2017/2018 | 38.236 |
| 2019 | 10.389 | 9.493 | 6.407 | 3.333 | 675 | 247 | 0 | 0 | 0 | 7.979 | 11.411 | 9.500 | 10.389 | 59.434 | 2018/2019 | 39.761 |
| 2020 | 10.955 | 11.287 | 12.781 | 9.679 | 4.341 | 316 | 98 | 29 | 0 | 10.656 | 10.459 | 7.935 | 10.955 | 78.537 | 2019/2020 | 39.846 |
| 2021 | 7.505 | 7.355 | 8.106 | 5.899 | 3.467 | 294 | 0 | 20 | 22 | 6.745 | 9.645 | 6.553 | 7.505 | 55.610 | 2020/2021 | 36.555 |
| 2022 | 6.851 | 8.561 | 8.773 | 8.450 | 5.537 | 1.416 | 512 | 63 | 0 | 3.139 | 6.246 | 4.887 | 6.851 | 54.434 | 2021/2022 | 29.816 |
| 2023 | 5.272 | 5.360 | 5.967 | 4.243 | 728 | 75 | 0 | 0 | 0 | 3.822 | 7.070 | 5.783 | 5.272 | 38.321 | 2022/2023 | 19.543 |
| 2024 | 5.887 | 6.738 | 7.388 | 6.620 | 4.062 | 731 | 64 | 12 | 42 | 2.857 | 5.419 | 3.936 | 5.887 | 43.757 | 2023/2024 | 22.562 |
| 2025 | 3.596 | | | | | | | | | | | | 3.596 | 3.596 | 2024/2025 | 15.851 |
| Media 5 (2020 - 2024) | 7.294 | 7.860 | 8.603 | 6.978 | 3.627 | 567 | 135 | 25 | 13 | 5.444 | 7.768 | 5.819 | 7.294 | 54.132 | Media 5 (2019/2020 - 2023/2024) | 29.664 |
| 2025 vs 2024 | -38,92% | -100,00% | -100,00% | -100,00% | -100,00% | -100,00% | -100,00% | -100,00% | -100,0% | -100,00% | -100,00% | -100,00% | -38,92% | | 2024/2025 vs 2023/2024 | -29,75% |
| 2025 vs Media 5 | -50,70% | -100,00% | -100,00% | -100,00% | -100,00% | -100,00% | -100,00% | -100,00% | -100,00% | -100,00% | -100,00% | -100,00% | -50,70% | | 2024/2025 vs Media 5 | -46,57% |
| % Mensual Media 5 | 13,47% | 14,52% | 15,89% | 12,89% | 6,70% | 1,05% | 0,25% | 0,05% | 0,02% | 10,06% | 14,35% | 10,75% | | | | |

(*) Acumulado al mes de ENERO

Boletín nº65: Seguimiento reforzado de las importaciones de cítricos por la UE



Importaciones de pomelos por la UE



DISTRIBUCIÓN MENSUAL DE LAS IMPORTACIONES DE POMELO POR LA UE 27 PROCEDENTES DE ISRAEL

| TONELADAS | ENE | FEB | MAR | ABR | MAY | JUN | JUL | AGO | SEP | OCT | NOV | DIC | ACUMULADO AÑO | TOTAL AÑO | CAMPAÑA | ACUMULADO CAMPAÑA |
|------------------------------|---------|----------|----------|----------|----------|----------|----------|-------|----------|----------|----------|----------|---------------|-----------|--|-------------------|
| 2016 | 2.355 | 2.761 | 3.929 | 2.845 | 747 | 70 | 21 | 13 | 1.657 | 4.405 | 3.996 | 2.992 | 2.355 | 25.790 | 2015/2016 | 16.899 |
| 2017 | 1.989 | 2.616 | 2.142 | 2.785 | 1.454 | 333 | 0 | 0 | 239 | 3.536 | 3.682 | 2.093 | 1.989 | 20.868 | 2016/2017 | 15.039 |
| 2018 | 2.434 | 2.087 | 2.824 | 2.898 | 1.487 | 525 | 0 | 0 | 192 | 2.420 | 4.401 | 2.627 | 2.434 | 21.895 | 2017/2018 | 11.983 |
| 2019 | 1.895 | 2.329 | 1.712 | 1.037 | 354 | 0 | 0 | 0 | 19 | 1.546 | 3.199 | 2.093 | 1.895 | 14.183 | 2018/2019 | 11.534 |
| 2020 | 2.427 | 2.350 | 4.014 | 2.651 | 1.684 | 5 | 0 | 0 | 487 | 3.876 | 3.910 | 1.695 | 2.427 | 23.098 | 2019/2020 | 9.284 |
| 2021 | 2.131 | 2.035 | 2.250 | 1.615 | 209 | 0 | 18 | 0 | 223 | 2.113 | 3.272 | 2.330 | 2.131 | 16.197 | 2020/2021 | 12.099 |
| 2022 | 1.701 | 1.652 | 2.151 | 1.450 | 1.617 | 20 | 39 | 0 | 46 | 2.054 | 3.919 | 1.482 | 1.701 | 16.132 | 2021/2022 | 9.640 |
| 2023 | 1.403 | 1.922 | 1.939 | 1.890 | 343 | 39 | 0 | 0 | 234 | 3.286 | 2.490 | 1.286 | 1.403 | 14.830 | 2022/2023 | 8.904 |
| 2024 | 1.415 | 852 | 1.297 | 777 | 306 | 0 | 0 | 0 | 515 | 2.938 | 1.588 | 1.213 | 1.415 | 10.902 | 2023/2024 | 8.710 |
| 2025 | 515 | | | | | | | | | | | | 515 | 515 | 2024/2025 | 6.769 |
| Media 5 (2020 - 2024) | 1.816 | 1.762 | 2.330 | 1.676 | 832 | 13 | 11 | 0 | 301 | 2.853 | 3.036 | 1.601 | 1.816 | 16.232 | Media 5 (2019/2020 - 2023/2024) | 9.728 |
| 2025 vs 2024 | -63,61% | -100,00% | -100,00% | -100,00% | -100,00% | - | - | - | -100,00% | -100,00% | -100,00% | -100,00% | -63,61% | | 2024/2025 vs 2023/2024 | -22,29% |
| 2025 vs Media 5 | -71,64% | -100,00% | -100,00% | -100,00% | -100,00% | -100,00% | -100,00% | - | -100,00% | -100,00% | -100,00% | -100,00% | -71,64% | | 2024/2025 vs Media 5 | -30,42% |
| % Mensual Media 5 | 11,19% | 10,86% | 14,36% | 10,33% | 5,12% | 0,08% | 0,07% | 0,00% | 1,85% | 17,58% | 18,70% | 9,86% | | | | |

(*) Acumulado al mes de ENERO

Boletín nº65: Seguimiento reforzado de las importaciones de cítricos por la UE





6. CONTEXTO DE CAMPAÑA

Boletín nº65: Seguimiento reforzado de las importaciones de cítricos por la UE



CONTEXTO DE CAMPAÑA



PREVISIONES DE PRODUCCIÓN DE CÍTRICOS EN ESPAÑA. CAMPAÑA 2024/2025 (TONELADAS)

| TIPO DE CÍTRICO | 2023/24 (prov)* | 2024/25 (prev**) | VARIACIONES | | | |
|--------------------------------------|--------------------|---------------------|------------------------------|--------------------------|---------------------------|--------------------------|
| | | | 2024-25 vs 2023-24 (%) | 2024-25 vs MEDIA5 (%) | 2024-25 vs 2023-24 (t) | 2024-25 vs MEDIA5 (t) |
| Naranja Dulce | 2.734.724 | 2.928.457 ↑ | 7,1% ↓ | -9,6% | 193.733 | -312.694 |
| Pequeños Cítricos | 1.770.110 | 1.823.801 ↑ | 3,0% ↓ | -8,8% | 53.691 | -176.294 |
| Limón | 1.183.960 | 943.382 ↓ | -20,3% ↓ | -9,3% | -240.578 | -96.287 |
| Pomelo | 88.460 | 88.953 ↑ | 0,6% ↑ | 10,9% | 493 | 8.720 |
| Otros cítricos (incl naranjo amargo) | 10.882 | 13.439 ↑ | 23,5% ↑ | 29,2% | 2.557 | 3.040 |
| TOTAL CÍTRICOS | 5.788.137 | 5.798.032 ↑ | 0,2% ↓ | -9,0% | 9.895 | -573.515 |

(*) Provisional.

(**) Previsión.

Boletín nº65: Seguimiento reforzado de las importaciones de cítricos por la UE





❑ TOTAL CÍTRICOS:

- Los datos del mes de noviembre reflejan, en el primer trimestre de la **campaña 2024/25**, un volumen importado de **586.225 toneladas**, cifra superior a la campaña 2023/24 en un 3,8% (+21.550 t) y similar a la media de las cinco campañas anteriores (+0,1%, +830 t). En valor se sitúan en los **602 millones de €**, lo que implica una reducción del 6% en relación al mismo periodo de la pasada campaña, pero por encima de la media quinquenal en un 14,4%.
- El **52,2%** de las cantidades importadas corresponden a **naranjas**, que retroceden 3 puntos en representatividad respecto a la media. A continuación se sitúan los **pequeños cítricos** que suponen el 23,4%, aumentando en algo más 7,5 puntos en cuota. El resto se lo reparten **limones** y **pomelos** con el 16,2% y 8,2% respectivamente, aumentando en el caso de los limones en 0,7 puntos, mientras que los pomelos caen 5,4.
- En volumen, los **pomelos** experimentan un fuerte retroceso del 39,4% respecto a la media. La **Naranja** también se reduce, aunque en menor magnitud (-5,2%). Por su parte, los **pequeños cítricos** y los **limones** aumentan los envíos en comparación con la media en un 48,3% y 4,5% respectivamente.
- El **principal suministrador** en estos primeros meses, como es habitual, es **Sudáfrica** con una cuota del 64,7% (+7,5 puntos vs media) y un volumen de 379.167 t que son un 13,4% superiores a la media quinquenal (+44.650t). En un plano menor se sitúa **Turquía** con el 11,4% de cuota (-1 punto vs media) y unos envíos que retroceden un 7,7% (-5.550t) respecto de la media. **China** ocuparía la tercera posición con el 4,6% de la cuota, perdiendo 3 puntos en relación con la media y descendiendo en volumen un 38,7% (-16.900t).

Boletín nº65: Seguimiento reforzado de las importaciones de cítricos por la UE





❑ TOTAL CÍTRICOS:

- En lo que concierne al **año 2024** (enero-noviembre), el volumen importado asciende a **1.929.577 toneladas**, lo que representa un 6,2% menos que en el mismo periodo de 2023 (-127.300 t,) pero un 2,7% (+50.300t) superior a la cantidad media de los cinco años precedentes.
- A falta de un mes para completar el año 2024, **naranjas** (+11,5%, +101.200t) y **pequeños cítricos** (+12%, +45.650t) incrementan sus cantidades respecto a la media, ganando en representatividad (+4 y +1,8 puntos respectivamente); en tanto que **limones** (-11,8%, -45.800t) y **pomelos** (-22,0%, -50.750t) descienden, perdiéndola en este caso (casi 3 puntos en ambos productos).
- Las cantidades importadas mes a mes, se han situado por debajo de las medias mensuales en abril, julio, agosto y septiembre; volviendo a situarse por encima en octubre en un 24,6%, para volver a descender en noviembre un 9,3%.
- Los principales suministradores en el periodo son **Sudáfrica** (41,6% de cuota), **Egipto** (28%) y **Turquía** (11%). En el caso del país sudafricano se produce un incremento de los envíos del 4,3% (+33.250t) respecto a la media, ganando 0,7 puntos de representatividad. Egipto continúa con su notable incremento respecto a la media (+73,9%, +229.900t), ganando casi 12 puntos de cuota. Turquía, por su parte, también aumenta sus envíos en un 6,2% (+12.450t), manteniendo prácticamente su cuota. El resto de los principales proveedores en un nivel inferior, bajan de forma significativa en relación con la media (**Argentina** -64,4%, **Marruecos** -43,7%, **Uruguay** -44,3%, **Israel** -32,2%, **China** -24,9%) y, consecuentemente, pierden cuota; solamente **Zimbabue** (+4,8%) y **Perú** (+10,8%) incrementan sus cantidades.
- En valor la cifra se sitúa en **1.650,5 millones de €**, que es inferior al año anterior (-18,6%) y ligeramente superior a la media (1,8%).





□ NARANJAS:

- Con datos avanzados de enero, en la **campaña 2024/25** (sept24-ene25) se habrían importado por parte de la UE **346.376 toneladas**, cifra que se situaría un 4,1% (-14.730t) por debajo del mismo periodo de la pasada campaña, y un 5,4% (-19.900t) menos que la media del mismo periodo.
- **Sudáfrica** sería el principal proveedor en el periodo, el cual incrementaría su cuota en 5 puntos (elevándose al 72,5%), aumentando sus suministros respecto a sept23-ene24 en un 12% (+26.950t) y también en relación con la media (+1,5%, +3.800t). Respecto a los otros países del hemisferio sur, **Zimbabue** (6,7% de cuota), se situaría por debajo de la media (-3,6%, -863t), y **Argentina** descendería notablemente (-43,5%, -6.850t). Por su parte, **Egipto** ganaría 1,4 puntos hasta el 8,9% de cuota, al aumentar sus envíos en un 12,3% (+3.400t) respecto de la media, siendo el segundo proveedor.
- Después del descenso producido en el mes de septiembre (-28,1%), en el de octubre se han incrementado las importaciones en un 24,7% respecto a la media de dicho mes, volviendo a bajar en los tres meses siguientes (-12,2%, -20%, -4,7%).
- En lo concerniente al comienzo del **año 2025** (ene25), con los datos avanzados, la UE habría importado un volumen de **32.142 toneladas**, lo que supondría un 47,3% (-28.900t) menos que en el mes de enero de 2024 y un 4,7% (-1.570t) por debajo de la media de los meses de enero de los cinco años anteriores. Para este primer mes, el principal proveedor sería **Egipto** con el 84,6% de cuota, que reduciría sus envíos respecto a enero de 2024 en un 48,1% (-25.200t), pero sería un 9,7% (+2.400t) superior a la media.





❑ PEQUEÑOS CÍTRICOS:

- Con datos avanzados para el mes de enero, en la **campaña 2024/25** (sept24-ene25) se habría importado un volumen de **227.281 toneladas**, lo que supondría un 4,6% (+10.070t) más que en el mismo periodo de la pasada, y un 20,9% (+39.300t) superior a la media. En los tres primeros meses las cantidades se han situado por encima de los valores mensuales medios, en especial en el de octubre (+75%), aunque en los últimos se sitúan por debajo.
- Los volúmenes importados se repartirían principalmente entre **Sudáfrica** (38,3% de cuota), **Marruecos** (30%), y en menor medida **Turquía** (10,4%) y **Perú** (6,3%). El país sudafricano subiría en un 73,4% respecto a la media (+36.850t), incrementando su cuota en casi 12 puntos. Por su parte, el país del norte de África aumentaría sus cantidades en un +20% (+11.350t), Perú en 49,6% (+4.700t), mientras que Turquía caería notablemente (-43,7%, -18.350t) perdiendo 12 puntos de cuota.
- En lo referente al **año 2025** que comienza, los datos avanzados indicarían que la UE27 lo iniciaría con un volumen importado de **52.300 toneladas** de pequeños cítricos, lo que representaría un 9,4% (-5.440t) menos que en enero de 2024, y un 8,6% (-4.900 t) menos que la media de los cinco años anteriores para este mes. El principal proveedor sería **Marruecos** (49,7% de cuota) que recuperaría volúmenes respecto a la media (+9,7%, +2.300t) e incrementa su cuota en algo más de ocho puntos. En un menor nivel se situarían **Turquía** (20%), **Egipto** (15,7%) e **Israel** (12,5%). Mientras que Turquía e Israel descenderían un 36% (-5.850t) y un 34,6% (-3.500t) respectivamente frente a la media, Egipto continuaría con su incremento en los envíos en un 39,4% (+2.300t)..



DESTACAMOS

□ LIMONES:

- En lo que va de la **campaña 2024/25** (sept24-ene25), según datos avanzados, las importaciones de limones realizadas por la UE27 serían de **124.372 toneladas**, lo que supondría un descenso del 4% (-5.100 t) respecto a sept23-ene24 y similar (+0,4%, +556t) en relación con la media. Excepto en el mes de octubre, las cantidades habrían descendido en el resto de los meses respecto de las medias mensuales.
- **Turquía** se posicionaría como principal proveedor de este periodo, con el 57,1% de cuota, aumentando sus volúmenes en un 2,6% (+1.800t) respecto a la media y ganando 1,2 puntos de cuota. **Sudáfrica** se situaría en el segundo escalón con el 27,7%, aumentando también sus envíos en un 16% (+4.750t). **Argentina**, caería al cuarto lugar con el 3,7% de cuota, tras reducir sus suministros en un 68,3% (-9.950t), perdiendo 8 puntos de cuota. El país austral se ve superado por **Egipto**, que continúa incrementando sus envíos de forma significativa respecto a la media (+208,5%, +6.200t), pasando su cuota del 2,4% de media al 7,4% en la presente campaña.
- El **año 2025** (enero25) comenzaría con un volumen de **13.081 toneladas** de limones, siendo un 22,1% (-3.700t) menos que lo importado en enero del año pasado y un 7,7% (-1.100 t) por debajo que la cantidad media de los meses de enero de los cinco años anteriores. En este primer mes, los principales proveedores serían **Turquía** con el 69,8% de cuota (disminuye 18,8 puntos) y **Egipto** con el 28,9% (aumentaría casi 20 puntos). Mientras que Turquía descendería un 27,3% (-3.400t) respecto de la media, Egipto continuaría en su crecimiento con un volumen un 178,8% (+2.400t) superior a la media.

□ POMELOS:

- Las cantidades importadas para lo que va de **campaña 2024/25** (sept24-ener25) ascendería a las **99.315 toneladas**, lo que supondría un descenso del 8,7% (-9.500t) en relación con el acumulado sept23-ene24 y de un 25,8% (-34.600t) respecto de la media. En todos los meses transcurridos de campaña las cantidades se situarían por debajo de los valores mensuales medios. Todos los principales suministradores descenderían en relación con la media: **China** (primer proveedor) un 12,9% (-9.800t), **Turquía** un 46,6% (-13.800t), **Sudáfrica** un 16,5% (-1.380t), e **Israel** un 30,4% (-2.960t).
- En lo referente al **año 2025** (enero) se habrían importado **22.590 toneladas**, lo que conllevaría un volumen superior del 5,9% en relación a enero de 2024 (+1.260t), pero resultaría un 3,6% (-846 t) inferior a la media. El principal proveedor sería **China** con el 76,9%, que aumentaría sus envíos en un 39,5% (+4.900t) respecto a enero de los cinco años anteriores.





S.G DE FRUTAS Y HORTALIZAS Y VITIVINICULTURA



C/ Almagro, 33, 6ª planta. MADRID



Tf: 913476718 - 913471806



E-mail: sgfhaov@mapa.es

