

PRECIOS COYUNTURALES



SEMANA 22 – 2024

Del 27 de mayo

al 2 de junio



SUBSECRETARÍA

Subdirección General de Análisis, Coordinación y Estadística

sgapc@mapa.es

<https://www.mapa.gob.es/es/estadistica/temas/>

Publicación elaborada por la
Subsecretaría
Subdirección General de Análisis, Coordinación y Estadística

**MINISTERIO
DE AGRICULTURA, PESCA
Y ALIMENTACIÓN**

© Ministerio de Agricultura, Pesca y Alimentación
Secretaría General Técnica
Centro de Publicaciones
Catálogo de Publicaciones de la Administración General del Estado:
<https://cpage.mpr.gob.es/>

N.I.P.O.: 003190900

Se permite la utilización, copia o reproducción de los datos de este Boletín siempre que se cite expresamente su procedencia.

Índice:

	PÁGINA
PRECIOS MEDIOS NACIONALES.....	4
PRECIOS MEDIOS NACIONALES DE PRODUCTOS AGRÍCOLAS.....	4 - 6
PRECIOS MEDIOS NACIONALES DE PRODUCTOS GANADEROS.....	7 - 8
PRECIOS EN MERCADOS REPRESENTATIVOS DE CEREALES, VINOS Y ACEITES.....	9
PRECIOS MEDIOS EN MERCADOS REPRESENTATIVOS DE CEREALES.....	9 - 11
PRECIOS MEDIOS EN MERCADOS REPRESENTATIVOS DE VINOS.....	12
PRECIOS MEDIOS EN MERCADOS REPRESENTATIVOS DE ACEITES.....	13
PRECIOS DE PRODUCCIÓN DE FRUTAS Y HORTALIZAS EN EL MERCADO INTERIOR.....	14
PRECIOS DE PRODUCCIÓN EN EL MERCADO INTERIOR: FRUTAS.....	14
PRECIOS DE PRODUCCIÓN EN EL MERCADO INTERIOR: PRODUCTOS HORTÍCOLAS.....	16 - 17
PRECIOS REPRESENTATIVOS DE PRODUCTOS GANADEROS.....	18
PRECIOS REPRESENTATIVOS DE PRODUCTOS GANADEROS: BOVINO.....	18
PRECIOS REPRESENTATIVOS DE PRODUCTOS GANADEROS: OVINO.....	19
PRECIOS REPRESENTATIVOS DE PRODUCTOS GANADEROS: PORCINO.....	20 - 21



1. PRECIOS MEDIOS NACIONALES

1.1. PRECIOS MEDIOS NACIONALES DE PRODUCTOS AGRÍCOLAS

1.1.1. Precios Medios Nacionales de Cereales, Arroz, Oleaginosas, Tortas, Proteicos, Vinos y Aceites.					
PRODUCTOS AGRÍCOLAS (especificaciones)		Semana 21 20/05 - 26/05 2024	Semana 22 27/05 - 02/06 2024	Variación semanal euros	Variación semanal %
CEREALES					
(1)	Trigo blando panificable (€/t)	234,91	236,02	1,11	0,47
(1)	Trigo duro (€/t)	297,8	298,58	0,78	0,26
(1)	Cebada pienso (€/t)	219,62	219,29	-0,33	-0,15
(1)	Cebada malta (€/t)	214,41	215,05	0,64	0,30
(1)	Maíz grano (€/t)	231,3	232,60	1,30	0,56
ARROZ					
(2)	Arroz cáscara japónica (€/t)	612,67	612,67	0,00	0,00
(2)	Arroz cáscara índica (€/t)	540,45	540,45	0,00	0,00
(3)	Arroz blanco japónica (€/t)	1.077,49	1.077,49	0,00	0,00
(3)	Arroz blanco índica (€/t)	723,09	723,09	0,00	0,00
(3)	Arroz blanco vaporizado (€/t)	744,88	744,88	0,00	0,00
(3)	Arroz partido (€/t)	449,65	449,65	0,00	0,00
SEMILLAS OLEAGINOSAS					
(4)	Pipa de girasol alto oleico (€/t)	456,31	458,23	1,92	0,42
(4)	Pipa de girasol convencional (€/t)	383,43	385,36	1,93	0,50
(4)	Colza (€/t)	416,15	416,94	0,79	0,19
TORTAS DE GIRASOL Y SOJA					
(9)	Torta de girasol. 34%-36% proteína (€/t)	218,28	216,30	-1,98	-0,91
(9)	Torta de soja. 44%-47% proteína (€/t)	479,60	468,92	-10,68	-2,23
PROTEICOS					
(10)	Alfalfa. Balas 1ª Cat. 16,5%-18% proteína (€/t)	216,99	216,895	-0,09	-0,04
(10)	Alfalfa. Pellets estándar. 14%-16% proteína (€/t)	205,43	204,385	-1,05	-0,51
(4)	Guisantes secos (€/t)	299,16	288,54	-10,62	-3,55
(2)	Lentejas (€/t)	655,71	655,73	0,02	0,00
(2)	Garbanzos (€/t)	709,86	709,86	0,00	0,00
(2)	Habas secas (€/t)	319,15	318,26	-0,89	-0,28
VINOS					
(5)	Vino blanco sin DOP/IGP (€/hectolitro)	48,8	48,91	0,11	0,23
(5)	Vino tinto sin DOP/IGP, 12 p. color (€/hectolitro)	41,71	42,16	0,45	1,08
ACEITE DE OLIVA Y ORUJO					
(6)	Aceite de oliva virgen extra < 0,8º (€/100 kg)	796,81	802,63	5,82	0,73
(6)	Aceite de oliva virgen, de 0,8º a 2º (€/100 kg)	739,93	749,15	9,22	1,25
(6)	Aceite de oliva lampante > 2º (€/100 kg)	710,07	717,33	7,26	1,02
(7)	Aceite de oliva refinado (€/100 kg)	722,06	731,97	9,91	1,37
(8)	Aceite de orujo de oliva crudo (€/100 kg)	295,43	295,73	0,30	0,10
(7)	Aceite de orujo de oliva refinado (€/100 kg)	414	414,39	0,39	0,09
ACEITE DE GIRASOL					
(7)	Aceite de girasol refinado convencional (€/100 kg)	106,15	106,85	0,70	0,66
(7)	Aceite de girasol refinado alto oleico (€/100 kg)	117,25	118,13	0,88	0,75
ACEITE DE SOJA					
(7)	Aceite refinado de soja (€/100 kg)	113,43	114,01	0,58	0,51

Posición comercial:

- (1) Salida de almacén cargado o entregado al transformador después de intermediario; (2) Granel sobre almacén agricultor/cooperativa
(3) Salida granel industria; (4) Almacén comprador mayorista; (5) Salida bodega; (6) Salida almazara; (7) Salida industria refinadora
(8) Salida industria extractora; (9) Salida industria molturadora; (10) Salida industria deshidratadora; (11) Entrada a entamadora

COMENTARIOS DE MERCADO

- **CEREALES (▲▼)**: Continúan al alza, menos acusadamente que la semana anterior, los precios medios de prácticamente todos los productos en seguimiento de este sector: **maíz grano** (0,56 %), **trigo blando** (0,47 %), **cebada malta** (0,30 %) y **trigo duro** (0,26 %). Solo escapa a esta tendencia, levemente, la **cebada pienso** (-0,15 %).
- **ARROZ (=)**: Repetición de cotizaciones medias para todos los tipos de arroz de referencia.
- **SEMILLAS OLEAGINOSAS (▲)**: Vuelven a apreciarse, algo más acentuadamente que la semana pasada, todas las semillas, tanto las de **girasol: convencional** (0,50 %) y **alto oleico** (0,42 %), como la de **colza** (0,19 %).
- **TORTAS DE GIRASOL Y SOJA (▼)**: Tras las subidas de la semana anterior, descienden las cotizaciones medias de ambos tipos de **tortas: soja** (-2,23 %) y **girasol** (-0,91 %).
- **PROTEICOS (▼=)**: A la baja los **guisantes** (-3,55 %), ambos tipos de **alfalfa: pellets** (-0,51 %) y **balas** (-0,04 %), así como las **habas** (-0,28 %). Las **lentejas** y los **garbanzos** repiten cotización.
- **VINOS (▲)**: Pasan a incrementarse las cotizaciones medias de ambos tipos vinos sin DOP/IGP a salida de bodega: **tinto** (1,08 %) y **blanco** (0,23 %).
- **ACEITE DE OLIVA Y ORUJO (▲)**: Aumentan, de nuevo, los precios medios en este apartado: **aceite de oliva refinado** (1,37 %), **virgen** (1,25 %), **lampante** (1,02 %), **virgen extra** (0,73 %), **aceite de orujo de oliva refinado** (0,09 %) y **aceite de orujo de oliva crudo** (0,10 %).
- **ACEITES DE SEMILLAS (▲)**: Suben, de forma moderada y manteniendo su tendencia, las cotizaciones medias nacionales de los **aceites de girasol: alto oleico** (0,75 %) y **convencional** (0,66 %), y **de soja** (0,51 %).

1.1.2. Precios Medios Nacionales en Origen de Frutas y Hortalizas				
PRODUCTOS AGRÍCOLAS (especificaciones)	Semana 21 20/05-26/05 2024	Semana 22 27/05-02/06 2024	Variación semanal euros	Variación semanal %
FRUTAS				
(1) Limón (C/100 kg)	20,71	20,71	0,00	0,00
(1) Naranja Grupo Blancas (C/100 kg)	26,95	26,75	-0,20	-0,72
(1) Naranja Valencia Late (C/100 kg)*	26,21	25,90	-0,30	-1,16
(1) Naranja Grupo Navel (C/100 kg)	21,27	20,00	-1,27	-5,96
(1) Naranja Navel (C/100 kg)*	21,75	20,00	-1,75	-8,03
(1) Manzana Fuji (C/100 kg)*	71,13	64,04	-7,09	-9,97
(1) Manzana Gala (C/100 kg)*	57,50	55,00	-2,50	-4,35
(1) Manzana Golden (C/100 kg)*	59,41	59,80	0,39	0,66
(1) Manzana Granny Smith (C/100 kg)*	69,07	67,58	-1,49	-2,16
(1) Manzana Red Delicious y demás var. rojas (C/100 kg)*	75,63	74,59	-1,04	-1,38
(1) Pera Blanquilla (C/100 kg)	68,48	64,91	-3,56	-5,20
(1) Pera Conferencia (C/100 kg)	69,70	69,70	0,00	0,00
(1) Albaricoque (C/100 kg)	125,37	91,71	-33,66	-26,85
(1) Cereza (C/100 kg)	266,12	252,22	-13,90	-5,22
(1) Ciruela (C/100 kg)	75,56	86,55	10,99	14,55
(1) Melocotón Carne Amarilla (C/100 kg)*	103,53	101,09	-2,44	-2,36
(1) Melocotón Carne Blanca (C/100 kg)*	98,00	90,00	-8,00	-8,16
(1) Nectarina Carne Amarilla (C/100 kg)*	108,69	103,37	-5,31	-4,89
(1) Nectarina Carne Blanca (C/100 kg)*	107,00	96,00	-11,00	-10,28
(1) Aguacate (C/100 kg)	264,65	307,01	42,36	16,01
(1) Níspero (C/100 kg)	155,03	173,95	18,91	12,20
(1) Plátano (C/100 kg)*	120,42	129,45	9,03	7,50
HORTALIZAS				
(1) Acelga (C/100 kg)	76,71	75,11	-1,60	-2,08
(1) Ajo (C/100 kg)	160,17	154,85	-5,32	-3,32
(1) Alcachofa (C/100 kg)	103,75	105,08	1,33	1,28
(1) Berenjena (C/100 kg)	12,29	13,34	1,04	8,49
(1) Brócoli (C/100 kg)	54,08	42,87	-11,21	-20,72
(1) Calabacín (C/100 kg)	38,16	37,04	-1,13	-2,95
(1) Cebolla (C/100 kg)	26,76	22,98	-3,78	-14,13
(1) Champiñón (C/100 kg)	199,54	199,13	-0,42	-0,21
(1) Coliflor (C/100 kg)	89,73	99,81	10,08	11,24
(1) Col Repollo de hoja lisa (C/100 kg)	37,66	38,08	0,42	1,13
(1) Escarola (C/100 ud)	53,06	58,50	5,43	10,23
(1) Espárrago (C/100 kg)	213,18	260,59	47,41	22,24
(1) Espinaca (C/100 kg)	63,21	62,12	-1,10	-1,73
(1) Fresa (C/100 kg)	120,72	120,66	-0,06	-0,05
(1) Haba verde (C/100 kg)	87,91	122,80	34,89	39,69
(1) Judía verde tipo plana (C/100 kg)	136,96	111,44	-25,52	-18,63
(1) Lechuga Romana (C/100 ud)	33,89	34,11	0,22	0,66
(1) Melón Piel de Sapo (C/100 kg)	76,15	65,11	-11,04	-14,50
(1) Pepino (C/100 kg)	26,14	31,93	5,79	22,13
(1) Pimiento verde tipo italiano (C/100 kg)	46,51	51,26	4,75	10,20
(1) Puerro (C/100 kg)	69,09	71,36	2,27	3,28
(1) Sandía (C/100 kg)	58,58	48,27	-10,30	-17,59
(1) Tomate cereza (C/100 kg)*	82,93	80,64	-2,29	-2,76
(1) Tomate racimo (C/100 kg)*	22,67	31,43	8,76	38,65
(1) Tomate redondo liso (C/100 kg)*	27,94	31,19	3,26	11,66
(1) Zanahoria (C/100 kg)	29,18	34,72	5,54	18,98
(1) Patata (C/100 kg)	56,54	54,78	-1,76	-3,11

Posición comercial:

(1) Granel: En árbol, finca, almacén agricultor, alhóndiga, lonja, etc. En cítricos y uva de mesa, los precios se dan "en árbol" y "en cepa" respectivamente. Los precios del plátano, por las peculiaridades de su comercialización, son estimados a partir de las cotizaciones obtenidas y contrastadas por la organización de productores (OP), en la posición comercial "venta en verde al madurador".

*Precios notificados a la Comisión Europea (art. 11 y anexo I.5.c del Reglamento de Ejecución (UE) 2017/1185).

COMENTARIOS DE MERCADO

● **CÍTRICOS (▼)**: Finalizada ya la campaña de la **mandarina** en esta posición, como la semana anterior, vuelven a descender los precios medios en árbol de las **naranjas: Grupo Navel** (-5,96 %) y **Blancas** (-0,72 %); el del **limón Verna** se mantiene sin cambios.

● **FRUTA DE PEPITA (▼▲)**: Decrecen las cotizaciones en origen de las **manzanas Fuji** (-9,97 %), **Gala** (-4,35 %), **Granny Smith** (-2,16 %) y **rojas** (-1,38 %), mientras repunta la de las **Golden** (0,66 %). Sin variaciones para la **pera Conferencia**, desciende el precio medio la **Blanquilla** (-5,20 %).

● **FRUTA DE HUESO (▼▲)**: Tras su ascenso de la semana anterior, baja significativamente el precio medio del **albaricoque** (-26,85 %); disminuyen también los de las **nectarinas: carne blanca** (-10,28 %) y **carne amarilla** (-4,89 %), los **melocotones: carne blanca** (-8,16 %) y **carne amarilla** (-2,36 %), y la **cereza** (-5,22). La entrada en cotización de los mercados murcianos impulsa, esta semana, la cotización media de la **ciruela** (14,55 %).

● **OTRAS FRUTAS (▲)**: Se mantienen las tendencias de la semana pasada, aumentando, de nuevo, la cotización media de los tres productos en campaña de este apartado: **aguacate** (16,01 %), **níspero** (12,20 %) y **plátano canario** (7,50 %).

● **HORTALIZAS (▲▼)**: Equilibrio entre el número de productos en seguimiento de este sector al alza y a la baja; entre los primeros, destacan los incrementos registrados para el **haba verde** (39,69 %), el **tomate racimo** (38,65 %), el **espárrago** (22,24 %), el **pepino** (22,13 %) y la **zanahoria** (18,98 %). Las bajadas más importantes corresponden, esta semana, al **brócoli** (-20,72 %), la **judía verde plana** (-18,63 %), la **sandía** (-17,59 %), el **melón piel de sapo** (-14,50 %) y la **cebolla** (-14,13 %). Disminuye, como la semana anterior, el precio de la **patata** (-3,11 %).

1.1.3. Precios Medios Nacionales de Productos Agrícolas: Gráficos

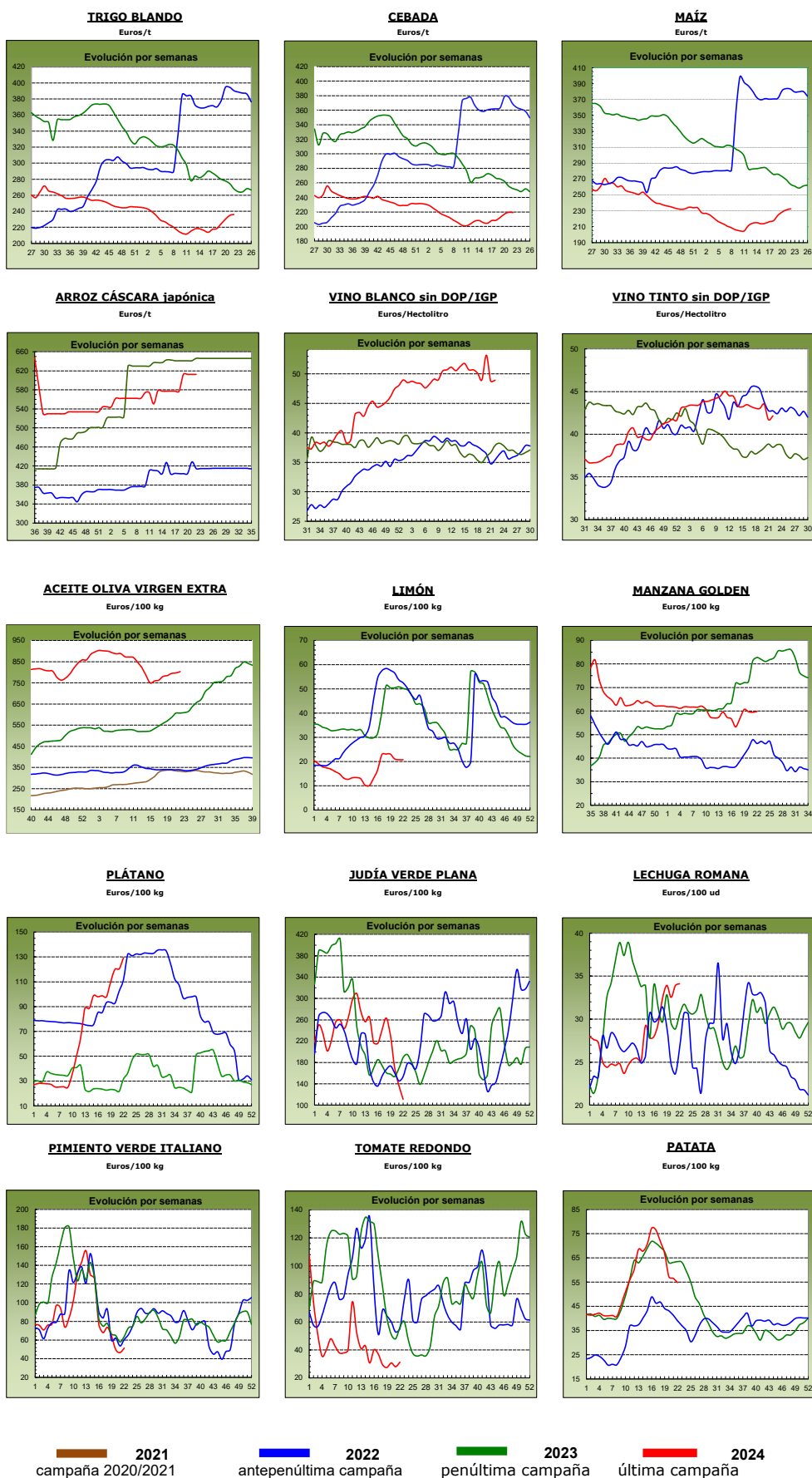

1.2. PRECIOS MEDIOS NACIONALES DE PRODUCTOS GANADEROS

1.2.1. Precios Medios Nacionales de Productos Ganaderos					
PRODUCTOS GANADEROS (especificaciones)		Semana 21 20-26/05 2024	Semana 22 27/05-02/06 2024	Variación semanal euros	Variación semanal %
VACUNO					
(1)	Ternera, 180-300 kilos (€/100 kg canal)	511,66	511,63	-0,03	-0,01
(1)	Machos de 12 a 24 meses (Clase R) (€/100 kg canal)	538,58	542,02	3,44	0,64
(1)	Animales de 8 a 12 meses (Clase R) (€/100 kg canal)	541,10	540,44	-0,66	-0,12
(1)	Bovino vivo, conjunto categorías (€/100 kg vivo)	272,40	272,44	0,04	0,01
CORDERO					
(1)	Corderos 9-19 kilos (€/100 kg canal)	885,88	892,66	6,78	0,77
(1)	Corderos 12-16 kilos (€/100 kg canal)	850,50	851,01	0,51	0,06
(1)	Corderos Ligeros (12-13 kilos) (€/100 kg canal)	868,91	869,26	0,35	0,04
(1)	Corderos Pesados (13-16 kilos) (€/100 kg canal)	832,08	832,76	0,68	0,08
PORCINO					
(1)	Porcino >60% magro (Clase S) (€/100 kg canal)	229,50	229,07	-0,43	-0,19
(1)	Porcino 60-55% magro (Clase E) (€/100 kg canal)	220,03	218,07	-1,96	-0,89
(1)	Porcino 55-50% magro (Clase U) (€/100 kg canal)	227,53	227,53	0,00	0,00
(1)	Porcino 50-45% magro (Clase R) (€/100 kg canal)	225,86	226,46	0,60	0,27
(1)	Lechón 20 kg (€/unidad)	82,82	81,20	-1,62	-1,96
POLLO					
(2)	Pollo, media de canales del 83% y 65% rdto. (€/100 kg canal)	220,36	220,46	0,10	0,05
(2)	Pollo P10 (83% rdto.) (€/100 kg canal)	207,94	208,13	0,19	0,09
(2)	Pollo P90 (65% rdto.) (€/100 kg canal)	221,00	221,10	0,10	0,05
(2)	Pollo: Cuartos traseros (€/100 kg)	222,12	223,06	0,94	0,42
(2)	Pollo: Filete de pechuga (€/100 kg)	483,62	484,63	1,01	0,21
HUEVOS					
(3)	Huevos Tipo Jaula, media Clase L y M (€/100 kg)	172,46	170,54	-1,92	-1,11
(3)	Huevos Tipo Jaula - Clase L (€/docena)	1,37	1,36	-0,01	-0,73
(3)	Huevos Tipo Jaula - Clase M (€/docena)	1,24	1,22	-0,02	-1,61
(3)	Huevos Tipo Suelo media Clase L y M (€/100 kg)	190,38	190,31	-0,07	-0,04
(3)	Huevos Tipo Suelo - Clase L (€/docena)	1,52	1,52	0,00	0,00
(3)	Huevos Tipo Suelo - Clase M (€/docena)	1,36	1,36	0,00	0,00
(3)	Huevos Tipo Campero, media Clase L y M (€/100 kg)	229,64	229,68	0,04	0,02
(3)	Huevos Tipo Campero- Mezcla Clase L y M (€/docena)	1,74	1,74	0,00	0,00
(3)	Huevos Ecológicos, media Clase L y M (€/100 kg)	324,38	326,42	2,04	0,63
(3)	Huevos Ecológicos - Clase L (€/docena)	2,54	2,56	0,02	0,79
(3)	Huevos Ecológicos - Clase M (€/docena)	2,36	2,38	0,02	0,85
CONEJO					
(4)	Conejo 1,8-2,2 kilo,vivo (€/100 kg)	222,76	222,61	-0,15	-0,07
LECHE Y PRODUCTOS LÁCTEOS					
(6)	Suero de leche en polvo (€/100 kg)	64,94	77,32	12,38	19,06
(6)	Mantequilla sin sal (formato 25 kg) (€/100 kg)	664,00	633,58	-30,42	-4,58
(5)	Leche cruda de vaca (€/100 kg). Fuente: INFOLAC	Precio marzo 2024: 49,61 €/100 kg			
MIEL Y PRODUCTOS APÍCOLAS					
(7)	Miel multifloral a granel (€/100 kg)	Precio abril 2024: 341,98 €/100 kg			
(7)	Miel multifloral envasada (€/100 kg)	Precio abril 2024: 698,42 €/100 kg			
(7)	Polen a granel (€/100 kg)	Precio abril 2024: 1.165,18 €/100 kg			
(7)	Polen envasado (€/100 kg)	Precio abril 2024: 1.805,86 €/100 kg			

Posición comercial:

- (1) Entrada matadero; (2) Salida muelle matadero; (3) Salida muelle centro de embalaje; (4) Salida granja;
(5) Precio pagado al ganadero; (6) Precio franco fábrica sin impuestos ni costes; (7) Venta a la industria o mayorista

COMENTARIOS DE MERCADO

- VACUNO (▲▼):** Por lo que respecta a las cotizaciones medias de las **canales de vacuno**, se mantiene muy estable la de la **ternera** (-0,01 %), vuelve a incrementarse la de los **machos de 12 a 24 meses** (0,64 %) y baja, en la misma proporción que aumentó la semana anterior, la de los **animales de 8 a 12 meses** (-0,12 %). Variación mínima, de nuevo, para los **animales vivos** (0,01 %).
- OVINO (▲):** Se aprecian ligeramente las **canales de cordero** (0,24 % de variación media), gracias, principalmente, al aumento en los corderos 9-12 kg (0,77 %), ya que, para el resto de categorías, se registran variaciones de poca entidad.
- PORCINO (▼):** Bajan las cotizaciones de la mayor parte de las categorías de las **canales de porcino de capa blanca** (-0,20 % como promedio de las diferentes clasificaciones). Las de los **animales para cebo** no varían en la mayoría de los mercados de referencia. Sigue descendiendo, de forma menos intensa esta semana, el precio semanal del **lechón base 20 kg** (-1,96 %).
- POLLOS (▲):** Al alza los precios medios de los productos del **sector avícola de carne**: levemente el de las canales de pollo (0,05 %) y, de manera algo más intensa, los de los cuartos traseros (0,42 %) y los filetes de pechuga (0,21 %).
- HUEVOS (▲▼):** Movimientos en ambos sentidos en el sector avícola de puesta: desciende la cotización media de los **huevos tipo jaula** (-1,11 %) y, escasamente, la de los **tipo suelo** (-0,04 %), mientras que sube la de los **ecológicos** (0,63 %) y, de forma casi inapreciable, la de los **tipo campero** (0,02 %).
- CONEJO (▼):** Vuelve a depreciarse, menos acusadamente que en semanas anteriores, el **conejo vivo de granja** (-0,07 %).
- PRODUCTOS LÁCTEOS (▲▼):** Cambio de tendencias en el sector lácteo: destacadamente y al alza en el caso del **suero de leche en polvo** (19,06 %) y con menor intensidad y a la baja en el de la **mantequilla sin sal** (-4,58 %).

1.2.2. Precios Medios Nacionales de Productos Ganaderos: Gráficos

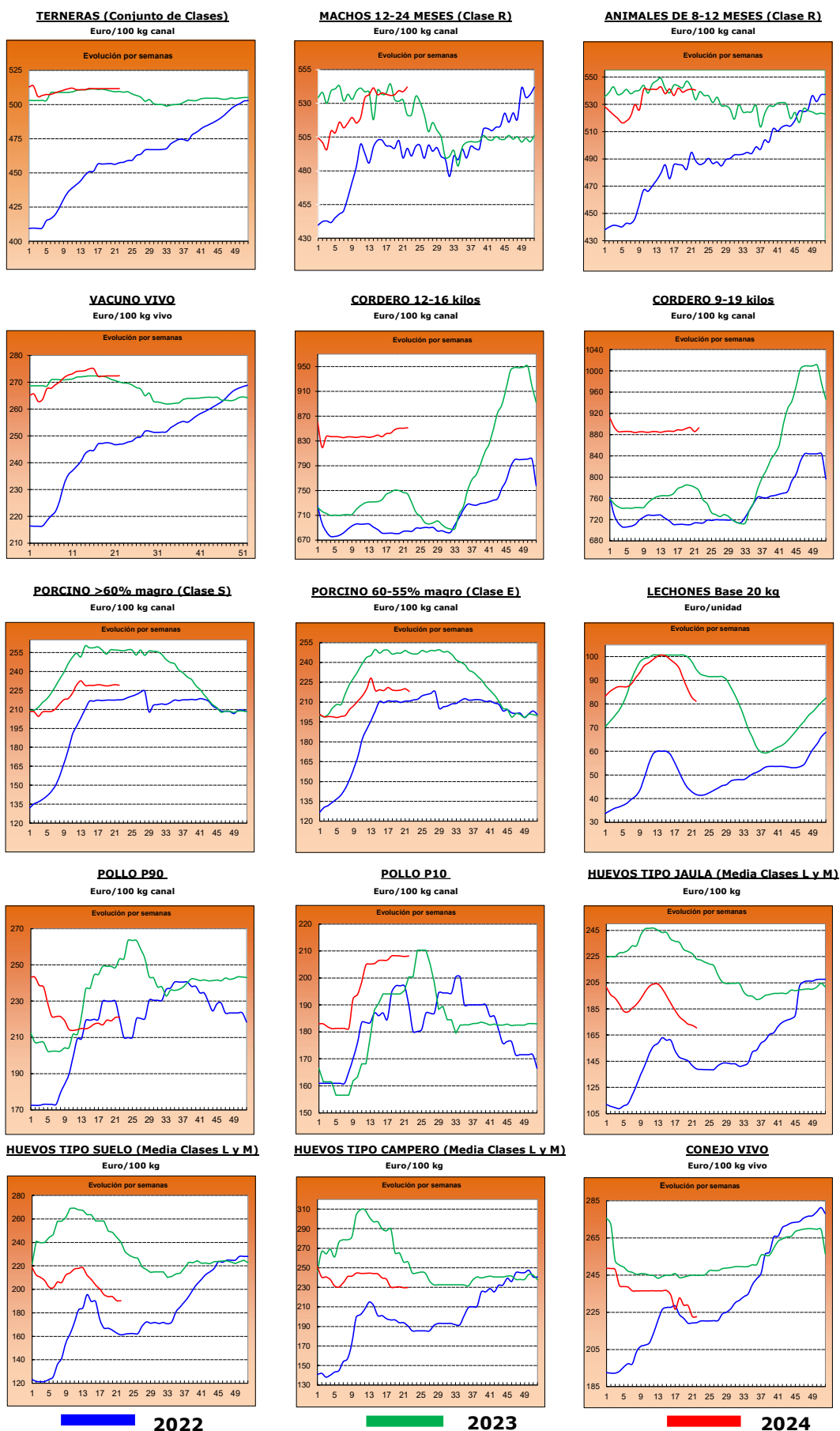

2022

2023

2024

2.- PRECIOS EN MERCADOS REPRESENTATIVOS DE CEREALES, ALFALFA, ARROZ, VINOS, ACEITES Y SEMILLA DE GIRASOL

2.1. PRECIOS EN MERCADOS REPRESENTATIVOS DE CEREALES, ALFALFA Y ARROZ

2.1.1. Precios Medios en Mercados Representativos: Trigo y Alfalfa

Precios en Euro/Tonelada

REGLAMENTO (UE) 2017/1185 DE LA COMISION. Artículo 11, Anexo I. 1. (trigo); Artículo 12 (a), Anexo II.2 (alfalfa)

TRIGO: Salida de almacén cargado o entregado al transformador después de intermediario. Mercancía nacional y/o importada.

ALFALFA: Salida industria deshidratadora

PRODUCTO	MERCADO REPRESENTATIVO	Semana 21 20-26/05 2024	Semana 22 27/05-02/06 2024	Variación €
Trigo Blando Panificable	Albacete	236,20	236,20	0,00
	Ávila	234,00	228,00	-6,00
	Barcelona	260,00	265,00	5,00
	Burgos	232,00	232,46	0,46
	Cádiz	247,00	248,00	1,00
	Ciudad Real	241,00	245,00	4,00
	Cuenca	241,00	241,00	0,00
	Guadalajara	233,00	237,00	4,00
	Huesca	236,00	240,00	4,00
	León	232,60	237,40	4,80
	Lérida	240,00	240,00	0,00
	Madrid	235,00	240,00	5,00
	Murcia	243,00	243,00	0,00
	Navarra	241,00	238,00	-3,00
	Palencia	232,40	229,20	-3,20
	Pontevedra	252,00	260,00	8,00
	Salamanca	233,00	230,60	-2,40
	Segovia	229,20	229,00	-0,20
	Sevilla	240,00	248,00	8,00
	Soria	229,80	228,20	-1,60
Tarragona	245,00	251,00	6,00	
Toledo	243,00	243,00	0,00	
Valladolid	226,86	234,06	7,20	
Zamora	233,40	238,00	4,60	
Zaragoza	245,00	246,00	1,00	
Trigo Duro	Cádiz	300,00	300,00	0,00
	Sevilla	300,00	300,00	0,00
	Toledo	325,00	325,00	0,00
	Zaragoza	295,00	295,00	0,00
Alfalfa Balas	Albacete	232,00	232,00	0,00
	Burgos	250,00	250,00	0,00
	Córdoba	170,00	170,00	0,00
	Huesca	211,33	211,33	0,00
	León	290,00	290,00	0,00
	Lérida	209,17	207,50	-1,67
	Navarra	215,00	215,00	0,00
	Palencia	290,00	290,00	0,00
	Sevilla	180,00	177,00	-3,00
	Teruel	205,00	205,00	0,00
	Toledo	192,00	192,00	0,00
	Valladolid	284,00	284,00	0,00
Zamora	320,00	320,00	0,00	
Zaragoza	204,17	204,83	0,67	
Alfalfa Pellets	Albacete	226,00	226,00	0,00
	Burgos	200,00	200,00	0,00
	Córdoba	303,00	303,00	0,00
	Huesca	186,67	186,67	0,00
	Lérida	205,00	206,67	1,67
	Navarra	225,00	225,00	0,00
	Palencia	270,00	270,00	0,00
	Sevilla	200,00	197,00	-3,00
	Toledo	229,00	229,00	0,00
	Valladolid	312,00	312,00	0,00
	Zamora	301,00	301,00	0,00
	Zaragoza	193,33	190,00	-3,33

2.1.2. Precios Medios en Mercados Representativos: Cebada

Precios en Euro/Tonelada

REGLAMENTO (UE) 2017/1185 DE LA COMISION. Artículo 11, Anexo I. 1.

Salida de almacén cargado o entregado al transformador después de intermediario. Mercancía nacional y/o importada.

PRODUCTO	MERCADO REPRESENTATIVO	Semana 21 20-26/05 2024	Semana 22 27/05-02/06 2024	Variación €
Cebada Pienso	Albacete	212,20	212,20	0,00
	Ávila	222,00	217,00	-5,00
	Burgos	222,00	220,00	-2,00
	Cádiz	232,00	230,00	-2,00
	Ciudad Real	219,00	218,80	-0,20
	Córdoba	220,00	220,00	0,00
	La Coruña	236,00	236,00	0,00
	Cuenca	215,00	215,00	0,00
	Guadalajara	217,00	221,00	4,00
	Huesca	211,00	211,00	0,00
	León	235,00	235,00	0,00
	Lérida	215,00	218,00	3,00
	Murcia	230,00	230,00	0,00
	Palencia	224,00	220,00	-4,00
	Salamanca	225,00	222,00	-3,00
	Segovia	222,00	220,00	-2,00
	Soria	214,00	214,00	0,00
	Teruel	222,00	222,00	0,00
	Toledo	222,00	224,40	2,40
	Valladolid	221,00	230,00	9,00
Zamora	235,00	235,00	0,00	
Zaragoza	225,00	224,00	-1,00	
Cebada Malta	Burgos	208,80	210,50	1,70
	Ciudad Real	240,00	239,00	-1,00
	Guadalajara	205,00	205,00	0,00
	Huesca	228,00	228,00	0,00
	Navarra	230,00	230,00	0,00
	Palencia	211,00	214,00	3,00
	Salamanca	212,00	212,00	0,00
	Segovia	210,00	212,00	2,00
	Soria	190,00	190,00	0,00
	Valladolid	196,00	196,00	0,00
	Zamora	216,00	218,00	2,00
Zaragoza	228,00	228,00	0,00	

2.1.3. Precios Medios en Mercados Representativos: Maíz y Arroz

Precios en Euro/Tonelada

REGLAMENTO (UE) 2017/1185 DE LA COMISION. Artículo 11, Anexo I. 1. Cereales y 2 Arroz

Maíz grano: precios salida de almacén cargado. Mercancía nacional y/o importada.

Arroz cáscara precios salida almacén agricultor o en cooperativa, y arroz blanco precios salida industria

PRODUCTO	MERCADO REPRESENTATIVO	Semana 21 20-26/05 2024	Semana 22 27/05-02/06 2024	Variación €
Maíz Grano	Albacete	227,60	227,60	0,00
	Badajoz	245,00	246,00	1,00
	Cáceres	245,00	246,00	1,00
	Ciudad Real	239,40	241,80	2,40
	La Coruña	226,00	226,00	0,00
	Gerona	234,00	236,00	2,00
	Huesca	224,00	225,00	1,00
	León	232,80	233,20	0,40
	Lérida	215,00	220,00	5,00
	Madrid	230,00	235,00	5,00
	Navarra	236,00	236,00	0,00
	Pontevedra	226,00	226,00	0,00
	Salamanca	232,60	231,80	-0,80
	Toledo	233,40	239,00	5,60
	Valladolid	227,40	235,40	8,00
Zamora	234,80	235,00	0,20	
Zaragoza	238,00	240,00	2,00	
Arroz cáscara (Indica)	Sevilla	584,50	584,50	0,00
	Valencia	500,00	500,00	0,00
Arroz cáscara (Japónica)	Huesca	600,00	600,00	0,00
	Sevilla	600,50	600,50	0,00
	Tarragona	585,00	585,00	0,00
	Valencia	670,00	670,00	0,00
	Zaragoza	650,00	650,00	0,00
Arroz blanco (Indica)	Sevilla	611,00	611,00	0,00
	Valencia	1150,00	1150,00	0,00
Arroz blanco (Japónica)	Sevilla	993,00	993,00	0,00
	Tarragona	1150,00	1150,00	0,00
	Valencia	1090,00	1090,00	0,00
Arroz blanco vaporizado	Valencia	1137,50	1137,50	0,00
Arroz partido	Sevilla	318,56	318,56	0,00
	Tarragona	542,50	542,50	0,00
	Valencia	555,00	555,00	0,00

2.2. PRECIOS EN MERCADOS REPRESENTATIVOS DE VINOS
--

R. EJECUCIÓN (UE) 2017/1185 DE LA COMISION. Artículo 11, Anexo II. 3.

En €/hectólitro, salida bodega, a granel, pago al contado sin I. V. A.

PRODUCTO	MERCADO REPRESENTATIVO	Semana 21 20-26/05 2024	Semana 22 27/05-02/06 2024	Variación €
Vino Blanco sin DOP/IPG	Albacete	53,32	55,30	1,98
	Badajoz	46,86	44,53	-2,33
	Ciudad Real	49,80	49,80	0,00
	Cuenca	51,51	51,65	0,14
	Toledo	45,24	46,72	1,48
Vino Tinto sin DOP / IPG	Precio de vino tinto referido al producto de 12 puntos de color			
	Albacete	43,06	44,79	1,73
	Ciudad Real	38,03	38,03	0,00
	Cuenca	47,09	45,45	-1,64
	Murcia	43,20	45,20	2,00
	Toledo	37,38	38,61	1,22

2.3. PRECIOS EN MERCADOS REPRESENTATIVOS DE ACEITES Y SEMILLAS DE GIRASOL

Aceites. Precios salida almazara/orujera/refinadora, en €/100 kg, sin I.V.A. Rgto. 2017/1185. Art.11. Anexo I.3.

Semilla de girasol. Precios en almacén del comprador mayorista, en €/t, sin I.V.A. Rgto 2017/1185. Art. 8

PRODUCTO Y ESPECIFICACIONES	MERCADO REPRESENTATIVO	Semana 21 20-26/05 2024	Semana 22 27/05-02/06 2024	Variación €
ACEITE DE OLIVA VIRGEN EXTRA Menos de 0,8°	Albacete	795,00	790,00	-5,00
	Almería	725,00	855,00	130,00
	Badajoz	806,00	812,50	6,50
	Cádiz	800,00	800,00	0,00
	Ciudad Real	860,00	861,00	1,00
	Córdoba	797,50	797,00	-0,50
	Cuenca	790,00	785,00	-5,00
	Granada	790,00	793,50	3,50
	Huelva	800,00	800,00	0,00
	Jaén	781,50	788,00	6,50
	Málaga	798,00	804,00	6,00
	Murcia	790,00	786,00	-4,00
	Sevilla	787,00	799,00	12,00
	Tarragona	840,00	840,00	0,00
Toledo	808,00	795,00	-13,00	
Zaragoza	765,00	765,00	0,00	
ACEITE DE OLIVA VIRGEN De 0,8° a 2°	Albacete	750,00	745,00	-5,00
	Badajoz	762,50	762,50	0,00
	Cáceres	840,00	840,00	0,00
	Cádiz	790,00	790,00	0,00
	Ciudad Real	832,00	832,50	0,50
	Córdoba	737,50	739,00	1,50
	Cuenca	751,70	754,40	2,70
	Granada	735,00	751,50	16,50
	Huelva	750,00	750,00	0,00
	Jaén	745,00	755,00	10,00
	Málaga	705,00	727,50	22,50
	Murcia	752,00	750,00	-2,00
	Sevilla	700,00	725,00	25,00
	Tarragona	785,00	785,00	0,00
Toledo	763,00	750,00	-13,00	
Zaragoza	720,00	720,00	0,00	
ACEITE DE OLIVA LAMPANTE Más de 2°	Albacete	720,00	720,00	0,00
	Badajoz	717,50	717,50	0,00
	Cáceres	596,00	596,00	0,00
	Cádiz	758,00	758,00	0,00
	Ciudad Real	812,00	811,00	-1,00
	Córdoba	722,50	719,00	-3,50
	Cuenca	735,00	733,10	-1,90
	Granada	706,00	723,50	17,50
	Huelva	680,00	680,00	0,00
	Jaén	720,00	730,00	10,00
	Málaga	625,00	668,50	43,50
	Murcia	735,00	733,00	-2,00
	Sevilla	650,00	685,00	35,00
	Tarragona	590,00	590,00	0,00
Toledo	700,00	702,00	2,00	
Zaragoza	680,00	680,00	0,00	
ACEITE DE OLIVA REFINADO	Córdoba	735,00	738,50	3,50
	Jaén	734,00	734,00	0,00
	Sevilla	705,00	729,00	24,00
	Tarragona	720,00	720,00	0,00
ACEITE DE ORUJO DE OLIVA CRUDO	Córdoba	297,00	296,00	-1,00
	Jaén	291,50	293,50	2,00
	Málaga	300,00	300,00	0,00
	Sevilla	299,50	299,50	0,00
	Tarragona	290,00	290,00	0,00
Toledo	290,00	290,00	0,00	
ACEITE DE ORUJO DE OLIVA REFINADO	Sevilla	414,50	414,50	0,00
PIPA DE GIRASOL Alto oleico	Centro	411,98	411,98	0,00
	Norte	516,39	516,39	0,00
	Sur	401,98	407,18	5,20
PIPA DE GIRASOL Convencional	Centro	396,43	396,43	0,00
	Norte	374,22	374,22	0,00
	Sur	388,93	394,13	5,20

3. PRECIOS DE PRODUCCIÓN DE FRUTAS Y HORTALIZAS EN EL MERCADO INTERIOR

3.1. PRECIOS DE PRODUCCIÓN EN EL MERCADO INTERIOR FRUTAS

3.1.1. Precios de Producción de Frutas en el Mercado Interior:

Precios diarios y Precios Medios Ponderados Semanales en mercados representativos provinciales.

Precios a la salida del centro de acondicionamiento de productos seleccionados, embalados y, en su caso, en palés (€/100 kg peso neto)

CÍTRICOS

PRODUCTO	MERCADO	VARIEDAD O TIPO	CAT.	CALIBRE	DÍA/MES							
					27/5	28/5	29/5	30/5	31/5	1/6	2/6	PMPS
LIMÓN	Alicante	Verna	I	3-4	128,65	130,63	127,64	131,68	130,63	155,00	94,64	129,63
	Málaga	Verna	I	3-4	121,00	123,00	121,00	120,00	122,00	--	--	121,40
	Murcia	Verna	I	3-4	140,00	138,00	139,00	141,00	140,00	--	--	139,60
MANDARINA	Valencia	Nadorcott	I	1-2	141,22	141,66	137,70	140,02	140,50	165,62	--	140,07
	Valencia	Ortanique	I	1-2	78,88	101,78	95,77	97,99	97,82	100,94	99,96	97,82
NARANJA	Castellón	Barberina	I	3-6	96,55	100,46	98,07	98,63	97,89	119,51	--	98,65
	Valencia	Barberina	I	3-7	82,32	82,32	82,32	81,08	82,32	--	70,79	81,42
	Valencia	Navel Lane Late	I	3-6	92,90	95,94	94,50	95,06	89,87	118,34	125,82	93,89
	Castellón	Navel Powel	I	3-6	75,00	73,21	83,65	75,00	75,00	--	--	75,78
	Valencia	Navel Powel	I	3-7	97,03	94,87	102,19	97,03	92,95	129,98	103,40	97,26
	Castellón	Valencia Late	I	3-6	80,64	87,33	86,95	85,42	85,40	82,43	--	86,01
	Córdoba	Valencia Late	I	3-6	55,00	55,00	55,00	55,00	55,00	--	--	55,00
	Huelva	Valencia Late	I	3-6	60,00	60,00	60,00	60,00	60,00	--	--	60,00
	Sevilla	Valencia Late	I	3-6	55,00	55,00	55,00	55,00	55,00	--	--	55,00
	Valencia	Valencia Late	I	3-6	77,39	77,31	76,78	76,42	80,00	89,34	74,03	78,06
	Castellón	Valencia Midnight	I	3-6	95,00	85,43	101,19	95,00	104,07	84,15	--	94,70
	Valencia	Valencia Midnight	I	3-6	79,12	79,12	76,12	80,70	77,22	--	--	78,33

FRUTAS DE PEPITA

PRODUCTO	MERCADO	VARIEDAD O TIPO	CAT.	CALIBRE	DÍA/MES							
					27/5	28/5	29/5	30/5	31/5	1/6	2/6	PMPS
MANZANA	Gerona	Fuji	I	65-80	133,98	133,98	133,98	133,98	133,98	--	--	133,98
	Zaragoza	Fuji	I	65-80	85,77	85,77	85,77	85,77	85,77	--	--	85,77
	Zaragoza	Gala	I	65-80	109,63	109,63	109,63	109,63	109,63	--	--	109,63
	Lérida	Gloster	I	65-80	--	--	--	128,33	--	--	--	128,33
	Gerona	Golden Delicious	I	65-80	124,02	124,02	124,02	124,02	124,02	--	--	124,02
	Lérida	Golden Delicious	I	65-80	86,63	92,29	87,20	85,96	90,38	--	--	88,03
	Zaragoza	Golden Delicious	I	65-80	92,38	92,38	92,38	92,38	92,38	--	--	92,38
	Gerona	Granny Smith	I	65-80	126,30	126,30	126,30	126,30	126,30	--	--	126,30
	Lérida	Granny Smith	I	65-80	84,50	84,50	84,50	91,66	84,50	--	--	85,05
	Gerona	Red Delicious	I	65-80	119,69	119,69	119,69	119,69	119,69	--	--	119,69
PERA	La Rioja	Conferencia	I	60-65+	180,00	180,00	180,00	180,00	180,00	--	--	180,00
	Lérida	Conferencia	I	60-65+	114,49	114,35	113,24	114,14	123,46	--	--	114,92
	Zaragoza	Conferencia	I	60-65+	115,00	115,00	115,00	115,00	115,00	--	--	115,00

FRUTAS DE HUESO

PRODUCTO	MERCADO	VARIEDAD O TIPO	CAT.	CALIBRE	DÍA/MES							
					27/5	28/5	29/5	30/5	31/5	1/6	2/6	PMPS
ALBARICOQUE	Lérida	Todos los tipos y variedades	-	45-50 mm	219,10	219,10	219,10	219,10	219,10	--	--	219,10
	Murcia	Todos los tipos y variedades	-	45-50 mm	180,00	170,00	160,00	160,00	150,00	--	--	163,92
	Valencia	Todos los tipos y variedades	-	45-50 mm	152,87	152,87	152,87	152,87	152,87	--	--	152,87
CEREZA	Cáceres	Todas las variedades dulces	-	22 y más	330,00	330,00	330,00	330,00	330,00	--	--	330,00
	Lérida	Todas las variedades dulces	-	22 y más	390,63	390,63	390,63	390,63	390,63	--	--	390,63
	Murcia	Todas las variedades dulces	-	22 y más	700,00	550,00	400,00	350,00	350,00	--	--	478,67
	Navarra	Todas las variedades dulces	-	22 y más	560,00	560,00	560,00	560,00	560,00	--	--	560,00
	Tarragona	Todas las variedades dulces	-	22 y más	200,58	200,58	200,58	200,58	200,58	--	--	200,58
Zaragoza	Todas las variedades dulces	-	22 y más	452,50	452,50	452,50	452,50	452,50	--	--	452,50	
CIRUELA	Murcia	Todos los tipos y variedades	-	-	200,00	200,00	175,00	175,00	140,00	--	--	175,34
	Valencia	Todos los tipos y variedades	-	-	152,87	152,87	152,87	152,87	152,87	--	--	152,87
MELOCOTÓN	Murcia	Pulpa amarilla	I	A/B	155,98	168,78	144,65	150,00	164,92	--	--	157,65
	Sevilla	Pulpa amarilla	I	A/B	193,00	193,00	193,00	193,00	193,00	--	--	193,00
	Valencia	Pulpa amarilla	I	A/B	157,68	157,68	157,68	157,68	157,68	--	--	157,68
	Sevilla	Pulpa blanca	I	A/B	182,00	182,00	182,00	182,00	182,00	--	--	182,00
NECTARINA	Huelva	Pulpa amarilla	I	A/B	190,00	190,00	190,00	190,00	190,00	--	--	190,00
	Murcia	Pulpa amarilla	I	A/B	190,00	160,00	150,00	140,00	130,00	--	--	155,80
	Sevilla	Pulpa amarilla	I	A/B	207,00	207,00	207,00	207,00	207,00	--	--	207,00
	Valencia	Pulpa amarilla	I	A/B	130,96	130,96	130,96	130,96	130,96	--	--	130,96
Valencia	Pulpa blanca	I	A/B	115,50	115,50	115,50	115,50	115,50	--	--	115,50	
PARAGUAYA	Murcia	Todos los tipos y variedades	I	A/B	170,00	160,00	150,00	140,00	120,00	--	--	147,62
	Valencia	Todos los tipos y variedades	I	A/B	123,13	123,13	123,13	123,13	123,13	--	--	123,13

3.1.2. Precios de Producción de Frutas en el Mercado Interior: Precios Medios Ponderados Semanales Nacionales

Referencia: Reglamento Delegado (UE) 2017/891 de la Comisión, de 13 de marzo (DOUE de 25 de mayo). Art. 55 y Anexo VI
Precios a la salida del centro de acondicionamiento de productos seleccionados, embalados y, en su caso, en palés (C/100kg peso neto)

CÍTRICOS

PRODUCTO	MERCADO	VARIEDAD O TIPO	CAT.	CALIBRE	PRECIO MEDIO PONDERADO SEMANAL NACIONAL Semana 22- 2024: 27/05 -02/06
LIMÓN	ESPAÑA	Todas las variedades	I	3-4	132,65
MANDARINA	ESPAÑA	Todas las variedades	I	1-2	127,10
NARANJA	ESPAÑA	Lanelate	I	3-6	93,89
	ESPAÑA	Valencia Late	I	3-6	68,28

FRUTAS DE PEPITA

PRODUCTO	MERCADO	VARIEDAD O TIPO	CAT.	CALIBRE mm	PRECIO MEDIO PONDERADO SEMANAL NACIONAL Semana 22- 2024: 27/05 -02/06
MANZANA	ESPAÑA	Fuji	I	65-80	114,28
	ESPAÑA	Gala	I	65-80	101,10
	ESPAÑA	Golden Delicious	I	65-80	104,76
	ESPAÑA	Granny Smith	I	65-80	91,39
	ESPAÑA	Red Delicious y demás Var. Rojas	I	65-80	119,69
PERA	ESPAÑA	Conferencia	I	60-65+	154,87

FRUTAS DE HUESO

PRODUCTO	MERCADO	VARIEDAD O TIPO	CAT.	CALIBRE	PRECIO MEDIO PONDERADO SEMANAL NACIONAL Semana 22- 2024: 27/05 -02/06
ALBARICOQUE	ESPAÑA	Todos los tipos y variedades	-	45-50 mm	162,12
CEREZA	ESPAÑA	Todas las variedades dulces	-	22 y más	317,58
CIRUELA	ESPAÑA	Todos los tipos y variedades	-	-	175,34
MELOCOTÓN	ESPAÑA	Pulpa amarilla	I	A/B	169,91
	ESPAÑA	Pulpa blanca	I	A/B	182,00
NECTARINA	ESPAÑA	Pulpa amarilla	I	A/B	173,15
	ESPAÑA	Pulpa blanca	I	A/B	115,50

3.2. PRECIOS DE PRODUCCIÓN EN EL MERCADO INTERIOR: PRODUCTOS HORTÍCOLAS

3.2.1. Precios de Producción de Hortalizas en el Mercado Interior:
Precios diarios y Precios Medios Ponderados Semanales en mercados representativos provinciales.

Precios a la salida del centro de acondicionamiento de productos seleccionados, embalados y, en su caso, en palés (C/100 kg peso neto)

HORTALIZAS

PRODUCTO	MERCADO	VARIEDAD O TIPO	CAT.	CALIBRE	DÍA/MES							
					27/5	28/5	29/5	30/5	31/5	1/6	2/6	PMPS
ACELGA	Navarra	Todos los tipos y variedades	-	-	115,00	115,00	115,00	115,00	115,00	--	--	115,00
	Pontevedra	Todos los tipos y variedades	-	-	149,20	149,20	149,20	149,20	149,20	--	--	149,20
	Madrid	Verde	-	-	120,00	120,00	120,00	120,00	120,00	--	--	120,00
AJO	Ciudad Real	Blanco	-	50-60 mm	225,93	226,40	228,70	227,10	226,09	--	--	226,84
	Cuenca	Blanco	-	50-60 mm	170,00	170,00	170,00	--	--	--	--	170,00
	Ciudad Real	Morado	-	50-80 mm	243,17	246,13	241,60	239,43	239,65	--	--	242,00
	Córdoba	Morado	-	50-80 mm	260,00	260,00	260,00	260,00	260,00	--	--	260,00
	Cuenca	Morado	-	50-80 mm	271,50	271,50	271,50	--	--	--	--	271,50
	Madrid	Morado	-	50-80 mm	384,00	384,00	384,00	384,00	384,00	--	--	384,00
	Ciudad Real	Primavera	-	50-60 mm	222,27	221,55	219,07	214,74	205,96	--	--	216,72
	Córdoba	Primavera	-	50-60 mm	269,51	269,51	269,51	269,51	269,51	--	--	269,51
	Cuenca	Primavera	-	50-60 mm	150,00	150,00	150,00	--	--	--	--	150,00
ALCACHOFA	Navarra	Todos los tipos y variedades	-	-	160,00	160,00	160,00	160,00	160,00	--	--	160,00
BERENJENA	Almería	Todos los tipos y variedades	-	-	23,43	24,65	22,12	26,64	27,15	34,91	--	25,53
	Málaga	Todos los tipos y variedades	-	-	75,00	75,00	75,00	75,00	75,00	--	--	75,00
BRÓCOLI	Murcia	Todos los tipos y variedades	-	-	59,00	59,00	55,00	55,00	50,00	--	--	55,30
CALABACÍN	Almería	Todas las variedades	-	14-21 g	65,00	62,50	64,50	60,50	56,00	50,00	--	61,03
	Málaga	Todas las variedades	-	14-21 g	85,00	85,00	85,00	85,00	85,00	--	--	85,00
	Murcia	Todas las variedades	-	14-21 g	46,00	46,00	60,00	60,00	75,00	--	--	57,25
CEBOLLA	Albacete	Todos los tipos y variedades	-	-	29,50	29,50	29,50	--	--	--	--	29,50
	Ciudad Real	Todos los tipos y variedades	-	-	54,11	50,30	47,64	47,40	44,65	--	--	48,82
	Córdoba	Todos los tipos y variedades	-	-	40,00	40,00	40,00	40,00	40,00	--	--	40,00
	Cuenca	Todos los tipos y variedades	-	-	75,00	75,00	75,00	--	--	--	--	75,00
	Lérida	Todos los tipos y variedades	-	-	41,10	41,10	41,10	41,10	41,10	--	--	41,10
	Madrid	Todos los tipos y variedades	-	-	45,00	45,00	45,00	45,00	45,00	--	--	45,00
	Murcia	Todos los tipos y variedades	-	-	51,00	51,00	46,00	46,00	40,00	--	--	46,22
	Sevilla	Todos los tipos y variedades	-	-	42,00	42,00	42,00	42,00	42,00	--	--	42,00
	Toledo	Todos los tipos y variedades	-	-	88,90	88,90	88,90	88,90	88,90	--	--	88,90
CHAMPIÑÓN	Albacete	Cerrado	-	30-65 mm	189,75	189,75	189,75	--	--	--	--	189,75
	Cuenca	Cerrado	-	30-65 mm	188,30	188,30	188,30	--	--	--	--	188,30
	La Rioja	Cerrado	-	30-65 mm	280,00	280,00	280,00	280,00	280,00	--	--	280,00
	Navarra	Cerrado	-	30-65 mm	280,00	280,00	280,00	280,00	280,00	--	--	280,00
COLIFLOR	Barcelona	Todos los tipos y variedades	-	-	130,00	130,00	130,00	130,00	130,00	--	--	130,00
	Granada	Todos los tipos y variedades	-	-	125,28	125,28	125,28	125,28	125,28	--	--	125,28
	La Rioja	Todos los tipos y variedades	-	-	103,60	103,60	103,60	103,60	103,60	--	--	103,60
	Navarra	Todos los tipos y variedades	-	-	145,00	145,00	145,00	145,00	145,00	--	--	145,00
	Tarragona	Todos los tipos y variedades	-	-	129,50	129,50	129,50	129,50	129,50	--	--	129,50
COL-REPOLLO	Madrid	Hoja lisa	-	-	70,00	70,00	70,00	70,00	70,00	--	--	70,00
	Málaga	Hoja lisa	-	-	55,00	55,00	55,00	55,00	55,00	--	--	55,00
	Murcia	Hoja lisa	-	-	75,00	72,00	72,00	70,00	55,00	--	--	68,05
	Navarra	Todos los tipos y variedades	-	-	75,00	75,00	75,00	75,00	75,00	--	--	75,00
ESPÁRRAGO	Navarra	Todos los tipos y variedades	-	-	310,00	310,00	310,00	310,00	310,00	--	--	310,00
	Granada	Verde	-	10-16+	462,32	462,47	463,61	464,45	461,38	459,98	465,49	462,61
	Madrid	Verde	-	10-16+	900,00	900,00	900,00	900,00	900,00	--	--	900,00
FRESA	Barcelona	Todas las variedades	-	-	350,29	350,29	350,29	350,29	350,29	--	--	350,29
JUDÍA VERDE	Almería	Emerite	-	-	237,00	156,00	240,00	170,00	143,00	127,00	--	152,06
	Almería	Plana	-	-	150,00	153,00	137,25	123,25	130,00	111,00	--	137,69
	Granada	Plana	-	-	228,00	211,00	219,00	201,00	205,00	199,00	--	214,56
	Lérida	Todos los tipos y variedades	-	-	583,63	583,63	583,63	583,63	583,63	--	--	583,63
	Navarra	Todos los tipos y variedades	-	-	310,00	310,00	310,00	310,00	310,00	--	--	310,00
LECHUGA	Murcia	Baby	I	-	120,00	115,00	115,00	110,00	105,00	--	--	112,20
	Murcia	Iceberg	I	400g y +	100,00	122,00	122,00	90,00	90,00	--	--	102,22
	Barcelona	Romana	I	-	120,00	120,00	120,00	120,00	120,00	--	--	120,00
	Murcia	Romana	I	-	102,00	94,00	94,00	80,00	80,00	--	--	87,98
	La Coruña	Todos los tipos y variedades	-	-	165,50	165,50	165,50	165,50	165,50	--	--	165,50
	Lérida	Todos los tipos y variedades	-	-	79,47	79,47	79,47	79,47	79,47	--	--	79,47
	Navarra	Todos los tipos y variedades	-	-	170,00	170,00	170,00	170,00	170,00	--	--	170,00
	Pontevedra	Todos los tipos y variedades	-	-	102,70	102,70	102,70	102,70	102,70	--	--	102,70
	Toledo	Todos los tipos y variedades	-	-	61,00	61,00	61,00	61,00	61,00	--	--	61,00
	Murcia	Amarillo	-	-	70,00	70,00	75,00	80,00	80,00	--	--	75,63
MELÓN	Murcia	Cantaloupe	-	-	90,00	90,00	78,00	65,00	65,00	--	--	77,75
	Murcia	Galia	-	-	70,00	70,00	75,00	80,00	80,00	--	--	76,17
	Murcia	Piel de Sapo	-	-	85,00	84,00	83,00	82,00	82,00	--	--	82,83
	Almería	De Almería	-	350-500 g	65,20	66,14	62,12	70,54	61,00	--	--	66,14
	Granada	De Almería	-	350-500 g	104,00	109,00	109,00	109,00	111,00	106,00	--	107,82
PEPINO	Almería	Español	-	-	35,00	34,00	34,00	39,00	45,00	40,00	--	37,22
	Madrid	Español	-	-	90,00	90,00	90,00	90,00	90,00	--	--	90,00
	Murcia	Español	-	-	85,00	85,00	60,00	60,00	55,00	--	--	67,95
	Almería	Cuadrado Color (rojo o amarillo)	I	70 mm y +	--	170,00	113,00	100,00	272,00	97,01	--	127,37
	Granada	Cuadrado Color (rojo o amarillo)	I	70 mm y +	189,00	189,00	189,00	189,00	189,00	--	--	189,00
	Murcia	Cuadrado Color (rojo o amarillo)	I	71 mm y +	146,98	147,94	177,30	207,80	207,74	--	--	176,61
	Almería	Cuadrado Verde	I	70 mm y +	37,00	43,00	38,00	43,00	44,00	--	--	42,30
	Murcia	Cuadrado Verde	I	70 mm y +	126,35	118,94	120,00	118,09	119,99	--	--	121,15
	Almería	Italiano Verde	I	40 mm y +	51,00	60,00	58,00	56,00	53,00	48,00	--	55,19
PUERRO	Málaga	Italiano Verde	I	40 mm y +	75,00	75,00	75,00	75,00	75,00	--	--	75,00
	Murcia	Italiano Verde	I	40 mm y +	100,00	100,00	80,00	59,00	59,00	--	--	80,47
	Cádiz	Todos los tipos y variedades	-	-	87,00	87,00	87,00	87,00	87,00	--	--	87,00
	Tarragona	Todos los tipos y variedades	-	-	140,00	140,00	140,00	140,00	140,00	--	--	140,00
SANDÍA	Almería	Sin semillas	-	-	--	80,00	79,14	76,00	77,87	74,53	--	77,59
TOMATE	Almería	Cereza	I	-	--	58,00	47,00	44,00	41,00	40,00	--	46,50
	Granada	Cereza	I	-	110,51	110,51	110,51	110,51	110,51	--	--	110,51
	Málaga	Cereza	I	-	85,00	85,00	85,00	85,00	85,00	--	--	85,00
	Murcia	Cereza	I	-	95,00	95,00	133,00	170,00	170,00	--	--	134,29
	Almería	Racimo	I	-	--	63,00	47,00	52,00	56,00	64,00	--	57,34
	Almería	Redondo	I	57-100mm	28,00	51,00	46,50	54,50	46,50	62,00	--	49,23
	Granada	Redondo	I	57-100mm	55,00	55,00	55,00	55,00	55,00	--	--	55,00
	Málaga	Redondo	I	57-100mm	80,00	80,00	80,00	80,00	80,00	--	--	80,00
ZANAHORIA	Murcia	Redondo	I	57-100mm	23,00	22,00	33,00	44,00	44,00	--	--	33,70
	Cádiz	Todos los tipos y variedades	-	-	88,20	88,20	88,20	88,20	88,20	--	--	88,20

3.2.2. Precios de Producción de Hortícolas en el Mercado Interior: Precios Medios Ponderados Semanales Nacionales

Referencia: Reglamento Delegado (UE) 2017/891 de la Comisión, de 13 de marzo (DOUE de 25 de mayo). Art. 55 y Anexo VI

Precios a la salida del centro de acondicionamiento de productos seleccionados, embalados y, en su caso, en palés (€/100kg peso neto)

HORTALIZAS

PRODUCTO	MERCADO	VARIEDAD O TIPO	CAT.	CALIBRE	PRECIO MEDIO PONDERADO SEMANAL NACIONAL Semana 22- 2024: 27/05 -02/06
AJO	ESPAÑA	Blanco	-	50-60 mm	198,42
	ESPAÑA	Morado	-	50-80 mm	280,05
	ESPAÑA	Primavera	-	50-60 mm	234,06
BERENJENA	ESPAÑA	Todos los tipos y variedades	-		25,82
CALABACÍN	ESPAÑA	Todos los tipos y variedades	-	14-21	61,04
CEBOLLA	ESPAÑA	Todos los tipos y variedades	-	-	42,63
CHAMPIÑÓN	ESPAÑA	Cerrado	-	Medio (30-65 mm)	220,47
COLIFLOR	ESPAÑA	Todos los tipos y variedades	-	-	130,51
COL-REPOLLO	ESPAÑA	Todos los tipos y variedades	-	-	69,01
ESPÁRRAGO	ESPAÑA	Todos los tipos y variedades	-	-	463,59
FRESA	ESPAÑA	Todas las variedades	-	-	171,70
JUDÍA VERDE	ESPAÑA	Todos los tipos y variedades	-	-	183,09
LECHUGA	ESPAÑA	Todos los tipos y variedades	I	400 g o superior	102,58
MELÓN	ESPAÑA	Todos los tipos y variedades			78,03
PEPINO	ESPAÑA	Variedades lisas	-	350-500 g	77,02
PIMIENTO	ESPAÑA	Todos los tipos y variedades	I		114,15
PUERRO	ESPAÑA	Todos los tipos y variedades	-	-	109,05
SANDÍA	ESPAÑA	Todos los tipos y variedades	-	-	77,59
TOMATE	ESPAÑA	Cereza	I	-	101,24
	ESPAÑA	Racimo	I	-	57,34
	ESPAÑA	Redondo	I	57-100mm	48,96
ZANAHORIA	ESPAÑA	Todos los tipos y variedades	-	-	88,20

4. PRECIOS REPRESENTATIVOS DE PRODUCTOS GANADEROS

4.1. PRECIOS REPRESENTATIVOS DE PRODUCTOS GANADEROS: BOVINO

4.1.1. Precios Medios Nacionales de Canales de Bovino Pesado

PRECIO MEDIO NACIONAL (€/100kg Canal) DE CANALES DE BOVINO PESADO SEGÚN MODELO COMUNITARIO
DE CLASIFICACIÓN R 2017/1182, R 2017/1184, RD 815/2018 (Euro/100kg canal)

CATEGORÍA	CLASE DE CONFORMACIÓN Y DE ESTADO DE ENGRASAMIENTO	Semana 21 20-26/05 2024	Semana 22 27/05-02/06 2024	Variación €
Categoría A: Canales de machos jóvenes sin castrar de más de un año y menos de dos	Muy buena y poco cubierta (U-2)	555,27	556,65	1,38
	Muy buena y cubierta (U-3)	554,49	558,09	3,60
	Precio medio ponderado Categoría U	555,04	557,08	2,04
	Buena y poco cubierta (R-2)	542,51	543,54	1,03
	Buena y cubierta (R-3)	532,33	539,61	7,28
	Precio medio ponderado Categoría R	538,58	542,02	3,44
	Menos buena y poco cubierta (O-2)	507,58	498,91	-8,67
Menos buena y cubierta (O-3)	525,04	499,68	-25,36	
	Precio medio ponderado Categoría O	514,06	499,19	-14,87
Categoría D: Canales de hembras que hayan parido	Mediocre y poco cubierta (P-2)	319,90	336,87	16,97
	Mediocre y cubierta (P-3)	354,12	337,79	-16,33
	Precio medio ponderado Categoría P	326,00	336,61	10,61
	Buena y cubierta (R-3)	377,28	379,42	2,14
	Buena y grasa (R-4)	439,32	443,54	4,22
	Precio medio ponderado Categoría R	389,32	391,87	2,55
	Menos buena y poco cubierta (O-2)	363,49	362,11	-1,38
	Menos buena y cubierta (O-3)	381,54	380,40	-1,14
Menos buena y grasa (O-4)	447,43	443,29	-4,14	
	Precio medio ponderado Categoría O	382,51	380,94	-1,57
Categoría E: Canales de otras hembras (de 12 meses o más)	Muy buena y poco cubierta (U-2)	553,76	541,27	-12,49
	Muy buena y cubierta (U-3)	547,23	551,96	4,73
	Precio medio ponderado Categoría U	549,35	548,49	-0,86
	Buena y poco cubierta (R-2)	543,76	539,51	-4,25
	Buena y cubierta (R-3)	525,31	533,40	8,09
	Buena y grasa (R-4)	567,25	591,65	24,40
	Precio medio ponderado Categoría R	534,75	541,04	6,29
	Menos buena y poco cubierta (O-2)	486,37	467,66	-18,71
	Menos buena y cubierta (O-3)	485,81	476,77	-9,04
Menos buena y grasa (O-4)	530,97	514,32	-16,65	
	Precio medio ponderado Categoría O	489,41	477,21	-12,20
Categoría Z: Canales de animales desde 8 a menos de 12 meses	Muy buena y poco cubierta (U-2)	552,81	556,22	3,41
	Muy buena y cubierta (U-3)	554,03	554,82	0,79
	Precio medio ponderado Categoría U	553,48	555,45	1,97
	Buena y poco cubierta (R-2)	534,28	543,61	9,33
	Buena y cubierta (R-3)	543,54	538,98	-4,56
	Precio medio ponderado Categoría R	541,10	540,44	-0,66
	Menos buena y poco cubierta (O-2)	477,79	460,51	-17,28
	Menos buena y cubierta (O-3)	490,41	488,89	-1,52
	Precio medio ponderado Categoría O	481,32	468,57	-12,75

4.1.2. Precios Medios Nacionales del Bovino Vivo

R 2017/1182, R 2017/1184 (Euro/100 kg vivo)

BOVINO VIVO	Semana 21 20-26/05 2024	Semana 22 27/05-02/06 2024	Variación €
Machos hasta 480 Kg. vivo	301,62	301,62	0,00
Machos de más de 480 kg. vivo	289,56	289,56	0,00
Hembras que hayan parido	169,7	170,15	0,45
Otras hembras de hasta 380 Kg. vivo	302,14	302,09	-0,05
Otras hembras de más de 380 Kg. vivo	274,15	273,96	-0,19

4.1.3. Precios Medios Nacionales de Otros Animales de la Especie Bovina

OTROS BOVINOS	Semana 21 20-26/05 2024	Semana 22 27/05-02/06 2024	Variación €
TERNEROS DE 8 DÍAS A 4 SEMANA (Euro/cabeza)			
Macho frisón	113,90	113,90	0,00
Macho cruzado	219,85	219,85	0,00
Hembra frisón	104,17	104,17	0,00
Hembra cruzado	172,98	172,98	0,00
<i>Media ponderada nacional (Euro/Cabeza)</i>	158,16	158,16	0,00
TERNEROS DE 6 HASTA 12 MESES (Euro/100kg vivo)			
Macho frisón (base 200 kg)	221,78	221,78	0,00
Macho cruzado (base 200 kg)	415,96	416,15	0,19
Hembra frisón (base 200 kg)	300,00	300,00	0,00
Hembra cruzado (base 200 kg)	291,53	291,90	0,37
<i>Media ponderada nacional (Euro/100kg vivo)</i>	360,16	360,41	0,25

4.2. PRECIOS REPRESENTATIVOS DE PRODUCTOS GANADEROS: OVINO

4.2.1. Precios Medios Nacionales de Canales de Ovino Frescas o Refrigeradas

R 2017/1182, R 2017/1184 (Euro/100 kg canal)

CORDEROS I Y II	Semana 21 20-26/05 2024	Semana 22 27/05-02/06 2024	Variación €
Corderos I (12 a 13 kg/canal)	868,91	869,26	0,35
Corderos II (13,1 a 16 kg/canal)	832,08	832,76	0,68
<i>Media ponderada</i>	850,5	851,01	0,51

PRECIOS MEDIOS DE CANALES DE OVINO FRESCAS O REFRIGERADAS EN LOS MERCADOS NACIONALES REPRESENTATIVOS

MERCADO REPRESENTATIVO - Cordero 9-19 kg	Semana 21 20-26/05 2024	Semana 22 27/05-02/06 2024	Variación €
Barcelona	908,14	923,17	15,03
Madrid	978,42	978,42	0,00
Valencia	824,94	824,94	0,00
Albacete	875,80	875,80	0,00
Extremadura	885,87	885,87	0,00
Segovia	874,96	900,60	25,64
Toledo	874,21	874,21	0,00
Zaragoza	917,15	917,15	0,00
<i>Media ponderada</i>	885,88	892,66	6,78

4.3. PRECIOS REPRESENTATIVOS DE PRODUCTOS GANADEROS: PORCINO

4.3.1. Precios Medios de Canales de Porcino de Capa Blanca

CLASIFICACIÓN EUROP R 2017/1182, R 2017/1184 (Euro/100kg canal)

	Clase S (>60% contenido magro)			Clase E (60%-55% contenido magro)			Clase U (55%-50% contenido magro)		
	Semana 21 20-26/05 2024	Semana 22 27/05-02/06 2024	Variación C	Semana 21 20-26/05 2024	Semana 22 27/05-02/06 2024	Variación C	Semana 21 20-26/05 2024	Semana 22 27/05-02/06 2024	Variación C
PRECIO MEDIO NACIONAL	229,50	229,07	-0,43	220,03	218,07	-1,96	227,53	227,52	-0,01

	Clase R (50%-45% contenido magro)			Clase O (45%-40% contenido magro)			Clase P (<40% contenido magro)		
	Semana 21 20-26/05 2024	Semana 22 27/05-02/06 2024	Variación C	Semana 21 20-26/05 2024	Semana 22 27/05-02/06 2024	Variación C	Semana 21 20-26/05 2024	Semana 22 27/05-02/06 2024	Variación C
PRECIO MEDIO NACIONAL	225,86	226,46	0,60	222,06	220,38	-1,68	211,45	213,94	2,49

4.3.2. Precios Medios en Mercados Representativos Provinciales de Porcino Cebado (*)

MERCADO REPRESENTATIVO	SELECTO (nivel menor de grasa)			NORMAL (nivel normal de grasa)			GRASO (nivel mayor de grasa)		
	Semana 21 13-19/05 2024	Semana 22 27/05-02/06 2024	Variación C	Semana 21 20-26/05 2024	Semana 22 27/05-02/06 2024	Variación C	Semana 21 20-26/05 2024	Semana 22 27/05-02/06 2024	Variación C
Barcelona	-	-	-	1,87	1,87	0,00	1,84	1,84	0,00
Huesca	1,82	1,82	0,00	1,80	1,81	0,01	1,78	1,79	0,01
Lleida	1,81	1,81	0,00	1,80	1,80	0,00	1,79	1,79	0,00
Murcia	1,85	1,85	0,00	1,84	1,84	0,00	1,83	1,83	0,00
Pontevedra	1,84	1,84	0,00	1,82	1,82	0,00	2,36	2,36	0,00
Salamanca	1,82	1,82	0,00	1,80	1,80	0,00	1,80	1,80	0,00
Segovia	1,81	1,81	0,00	1,80	1,80	0,00	2,01	2,01	0,00
Zaragoza	1,84	1,84	0,00	1,80	1,80	0,00	1,79	1,79	0,00

(*) En Euro/kg vivo

4.3.3. Precios Medios de Porcino Precoz, Lechones y Otras Calidades

(Euro/100kg vivo)

CERDAS DE DESVIEJE	Semana 21 20-26/05 2024	Semana 22 27/05-02/06 2024	Variación €
Cerdas de Desvieje	90,99	90,99	0,00
CERDOS CEBADOS			
Categoría U	175,20	175,19	-0,01
LECHONES			
Lleida.Base 20kg de peso.	370,00	365,00	-5,00
Segovia.Base 20kg de peso.	455,00	455,00	0,00
Media nacional. Calidad Normal. Base 20 kg de	414,09	405,98	-8,11

4.3.4. Precios Medios de Porcino: Tronco Ibérico

(Euro/100kg vivo)

TOSTONES	Semana 21 20-26/05 2024	Semana 22 27/05-02/06 2024	Variación €
De 5 a 9 kilos	682,86	682,86	0,00
De 9 a 12 kilos	885,71	885,71	0,00
LECHONES			
Lechón Ibérico Cruzado Base 23 kg	563,73	553,60	-10,13
MARRANOS			
Marranos Ibéricos de 35 a 60 kg	398,65	398,65	0,00
PRIMALES			
Primales Ibéricos de 60 a 100 kg	--	--	--
CERDO CEBADO			
Cerdo Cebado (Intensivo)	238,07	243,83	5,76
Cerdo Cebado de Campo (Extensivo)	272,89	274,67	1,78
Cerdo Cebado de Bellota 100% Ibérico	--	--	--
DESVIEJE			
Reproductores de desvieje	169,56	169,56	0,00
REPRODUCTORES			
Reproductores >6 meses	418,00	418,00	0,00
CASTRONAS			
Castronas	126,09	126,09	0,00

Denominaciones de acuerdo con la Norma de Calidad (RD 4/2014)

Para información sobre precios de productos agrícolas y ganaderos en otros Estados Miembros de la UE:

<https://agridata.ec.europa.eu/extensions/DataPortal/prices.html>



MINISTERIO
DE AGRICULTURA, PESCA
Y ALIMENTACIÓN