

PRECIOS COYUNTURALES



SEMANA 20 – 2024

Del 13 al 19 de mayo



SUBSECRETARÍA

Subdirección General de Análisis, Coordinación y Estadística

sgapc@mapa.es

<https://www.mapa.gob.es/es/estadistica/temas/>

Publicación elaborada por la
Subsecretaría
Subdirección General de Análisis, Coordinación y Estadística

**MINISTERIO
DE AGRICULTURA, PESCA
Y ALIMENTACIÓN**

© Ministerio de Agricultura, Pesca y Alimentación
Secretaría General Técnica
Centro de Publicaciones
Catálogo de Publicaciones de la Administración General del Estado:
<https://cpage.mpr.gob.es/>

N.I.P.O.: 003190900

Se permite la utilización, copia o reproducción de los datos de este Boletín siempre que se cite expresamente su procedencia.

Índice:

	PÁGINA
PRECIOS MEDIOS NACIONALES.....	4
PRECIOS MEDIOS NACIONALES DE PRODUCTOS AGRÍCOLAS.....	4 - 6
PRECIOS MEDIOS NACIONALES DE PRODUCTOS GANADEROS.....	7 - 8
PRECIOS EN MERCADOS REPRESENTATIVOS DE CEREALES, VINOS Y ACEITES.....	9
PRECIOS MEDIOS EN MERCADOS REPRESENTATIVOS DE CEREALES.....	9 - 11
PRECIOS MEDIOS EN MERCADOS REPRESENTATIVOS DE VINOS.....	12
PRECIOS MEDIOS EN MERCADOS REPRESENTATIVOS DE ACEITES.....	13
PRECIOS DE PRODUCCIÓN DE FRUTAS Y HORTALIZAS EN EL MERCADO INTERIOR.....	14
PRECIOS DE PRODUCCIÓN EN EL MERCADO INTERIOR: FRUTAS.....	14
PRECIOS DE PRODUCCIÓN EN EL MERCADO INTERIOR: PRODUCTOS HORTÍCOLAS.....	16 - 17
PRECIOS REPRESENTATIVOS DE PRODUCTOS GANADEROS.....	18
PRECIOS REPRESENTATIVOS DE PRODUCTOS GANADEROS: BOVINO.....	18
PRECIOS REPRESENTATIVOS DE PRODUCTOS GANADEROS: OVINO.....	19
PRECIOS REPRESENTATIVOS DE PRODUCTOS GANADEROS: PORCINO.....	20 - 21



1. PRECIOS MEDIOS NACIONALES

1.1. PRECIOS MEDIOS NACIONALES DE PRODUCTOS AGRÍCOLAS

1.1.1. Precios Medios Nacionales de Cereales, Arroz, Oleaginosas, Tortas, Proteicos, Vinos y Aceites.					
PRODUCTOS AGRÍCOLAS (especificaciones)		Semana 19 06/05 - 12/05 2024	Semana 20 13/05 - 19/05 2024	Variación semanal euros	Variación semanal %
CEREALES					
(1)	Trigo blando panificable (€/t)	224,37	229,96	5,59	2,49
(1)	Trigo duro (€/t)	297,32	297,15	-0,17	-0,06
(1)	Cebada pienso (€/t)	212,63	217,1	4,47	2,10
(1)	Cebada malta (€/t)	208,08	212,67	4,59	2,21
(1)	Maíz grano (€/t)	224,47	228,52	4,05	1,80
ARROZ					
(2)	Arroz cáscara japónica (€/t)	612,67	612,67	0,00	0,00
(2)	Arroz cáscara índica (€/t)	540,45	540,45	0,00	0,00
(3)	Arroz blanco japónica (€/t)	1.077,49	1.077,49	0,00	0,00
(3)	Arroz blanco índica (€/t)	723,09	723,09	0,00	0,00
(3)	Arroz blanco vaporizado (€/t)	744,88	744,88	0,00	0,00
(3)	Arroz partido (€/t)	449,65	449,65	0,00	0,00
SEMILLAS OLEAGINOSAS					
(4)	Pipa de girasol alto oleico (€/t)	455,2	455,2	0,00	0,00
(4)	Pipa de girasol convencional (€/t)	382,16	382,32	0,16	0,04
(4)	Colza (€/t)	415,31	415,85	0,54	0,13
TORTAS DE GIRASOL Y SOJA					
(9)	Torta de girasol. 34%-36% proteína (€/t)	218,07	218,07	0,00	0,00
(9)	Torta de soja. 44%-47% proteína (€/t)	473,53	472,83	-0,70	-0,15
PROTEICOS					
(10)	Alfalfa. Balas 1ª Cat. 16,5%-18% proteína (€/t)	223,88	215,395	-8,48	-3,79
(10)	Alfalfa. Pellets estándar. 14%-16% proteína (€/t)	214,74	207,967	-6,77	-3,15
(4)	Guisantes secos (€/t)	298,7	299,2	0,50	0,17
(2)	Lentejas (€/t)	655,75	655,73	-0,02	0,00
(2)	Garbanzos (€/t)	709,86	709,85	-0,01	0,00
(2)	Habas secas (€/t)	358,28	341,64	-16,64	-4,64
VINOS					
(5)	Vino blanco sin DOP/IGP (€/hectolitro)	48,98	53,17	4,19	8,54
(5)	Vino tinto sin DOP/IGP, 12 p. color (€/hectolitro)	43,02	43,53	0,51	1,19
ACEITE DE OLIVA Y ORUJO					
(6)	Aceite de oliva virgen extra < 0,8º (€/100 kg)	784,7	794,44	9,74	1,24
(6)	Aceite de oliva virgen, de 0,8º a 2º (€/100 kg)	722,19	733,88	11,69	1,62
(6)	Aceite de oliva lampante > 2º (€/100 kg)	688,15	700,48	12,33	1,79
(7)	Aceite de oliva refinado (€/100 kg)	711,99	716,02	4,03	0,57
(8)	Aceite de orujo de oliva crudo (€/100 kg)	295,25	295,43	0,18	0,06
(7)	Aceite de orujo de oliva refinado (€/100 kg)	410,81	413,13	2,32	0,56
ACEITE DE GIRASOL					
(7)	Aceite de girasol refinado convencional (€/100 kg)	104,55	105,13	0,58	0,55
(7)	Aceite de girasol refinado alto oleico (€/100 kg)	115,69	116,09	0,40	0,35
ACEITE DE SOJA					
(7)	Aceite refinado de soja (€/100 kg)	109,33	112,92	3,59	3,28

Posición comercial:

- (1) Salida de almacén cargado o entregado al transformador después de intermediario; (2) Granel sobre almacén agricultor/cooperativa
 (3) Salida granel industria; (4) Almacén comprador mayorista; (5) Salida bodega; (6) Salida almazara; (7) Salida industria refinadora
 (8) Salida industria extractora; (9) Salida industria molturadora; (10) Salida industria deshidratadora; (11) Entrada a entamadora

COMENTARIOS DE MERCADO

- **CEREALES (▲▼)**: Continúan al alza en los precios medios en este sector: **trigo blando** (2,74 %), **cebada malta** (2,21 %), **cebada pienso** (2,10 %) y **maíz grano** (1,80 %), a excepción, de nuevo y de forma ligera, del **trigo duro** (-0,06 %).
- **ARROZ (=)**: Repetición de todas las cotizaciones en los distintos tipos de arroz.
- **SEMILLAS OLEAGINOSAS (=▲)**: Estabilidad en las semillas de **girasol**: la **convencional** apenas varía (0,04 %), repitiendo su valor la de **girasol alto oleico**; asciende de forma ligera la **colza** (0,13 %).
- **TORTAS DE GIRASOL Y SOJA (▼=)**: Se deprecia la **torta de soja** (-0,15 %), mientras que la **torta de girasol** se mantiene invariable (0,00 %).
- **PROTEICOS (▼▲=)**: Descienden las **habas** (-4,64 %) y ambos tipos de **alfalfa**: **en balas** (-3,79 %) y **en pellets** (-3,15 %). Suben de forma liviana los **guisantes** (0,12 %). Las **lentejas** y los **garbanzos** repiten cotización (0,00 %).
- **VINOS (▲)**: Suben las cotizaciones medias de los vinos sin DOP/IGP: **blanco** (8,54 %) especialmente, por la entrada de mercados del sur con precios superiores, y **tinto** (1,19 %).
- **ACEITE DE OLIVA Y ORUJO (▲)**: Vuelven a apreciarse los aceites de todas las calidades, así como sus orujos: **aceite de oliva lampante** (1,79 %), **virgen** (1,62 %), **virgen extra** (1,24 %), **refinado** (0,57 %) y **aceites de orujo de oliva**: **refinado** (0,56 %) y **crudo** (0,06 %).
- **ACEITES DE SEMILLAS (▲)**: Aumenta su cotización el **aceite de soja** (3,28%), del mismo modo que los **aceites de girasol**, que cambian de tendencia: **convencional** (0,55 %) y **alto oleico** (0,35 %).

1.1.2. Precios Medios Nacionales en Origen de Frutas y Hortalizas					
PRODUCTOS AGRICOLAS (especificaciones)		Semana 19 06/05-12/05 2024	Semana 20 13/05-19/05 2024	Variación semanal euros	Variación semanal %
FRUTAS					
(1)	Limón (€/100 kg)	23,08	21,08	-2,00	-8,66
(1)	Mandarina (€/100 kg)	39,95	45,60	5,65	14,14
(1)	Naranja Grupo Blancas (€/100 kg)	27,33	27,30	-0,03	-0,13
(1)	Naranja Valencia Late (€/100 kg)*	26,57	26,16	-0,41	-1,54
(1)	Naranja Grupo Navel (€/100 kg)	26,39	23,09	-3,30	-12,52
(1)	Naranja Lanelate (€/100 kg)*	23,58	17,20	-6,38	-27,07
(1)	Naranja Navel (€/100 kg)*	24,10	23,64	-0,47	-1,93
(1)	Manzana Fuji (€/100 kg)*	72,03	70,56	-1,47	-2,05
(1)	Manzana Gala (€/100 kg)*	60,00	57,50	-2,50	-4,17
(1)	Manzana Golden (€/100 kg)*	60,65	59,72	-0,93	-1,53
(1)	Manzana Granny Smith (€/100 kg)*	69,29	68,15	-1,14	-1,65
(1)	Manzana Red Delicious y demás var. rojas (€/100 kg)*	73,85	75,85	2,01	2,72
(1)	Pera Blanquilla (€/100 kg)	67,51	68,48	0,97	1,44
(1)	Pera Conferencia (€/100 kg)	69,70	69,70	0,00	0,00
(1)	Albaricoque (€/100 kg)	105,95	105,85	-0,10	-0,10
(1)	Cereza (€/100 kg)	325,23	299,32	-25,91	-7,97
(1)	Melocotón Carne Amarilla (€/100 kg)*	95,74	103,64	7,90	8,25
(1)	Melocotón Carne Blanca (€/100 kg)*	100,00	100,00	0,00	0,00
(1)	Nectarina Carne Amarilla (€/100 kg)*	105,10	111,56	6,45	6,14
(1)	Nectarina Carne Blanca (€/100 kg)*	-	110,00	-	-
(1)	Aguacate (€/100 kg)	240,91	230,25	-10,66	-4,43
(1)	Níspero (€/100 kg)	146,55	143,76	-2,79	-1,91
(1)	Plátano (€/100 kg)*	110,01	120,00	9,99	9,08
HORTALIZAS					
(1)	Acelga (€/100 kg)	64,44	71,05	6,61	10,25
(1)	Ajo (€/100 kg)	250,00	206,77	-43,23	-17,29
(1)	Alcachofa (€/100 kg)	93,88	102,60	8,72	9,28
(1)	Berenjena (€/100 kg)	38,94	16,98	-21,96	-56,40
(1)	Brócoli (€/100 kg)	56,72	61,60	4,88	8,60
(1)	Calabacín (€/100 kg)	57,72	41,23	-16,50	-28,58
(1)	Cebolla (€/100 kg)	30,94	26,96	-3,98	-12,87
(1)	Champiñón (€/100 kg)	188,83	200,05	11,22	5,94
(1)	Coliflor (€/100 kg)	71,28	76,73	5,46	7,65
(1)	Col Repollo de hoja lisa (€/100 kg)	43,32	38,82	-4,50	-10,38
(1)	Escarola (€/100 ud)	51,38	55,75	4,38	8,52
(1)	Espárrago (€/100 kg)	223,40	218,50	-4,90	-2,19
(1)	Espinaca (€/100 kg)	108,09	85,65	-22,44	-20,76
(1)	Fresa (€/100 kg)	140,71	106,86	-33,85	-24,06
(1)	Haba verde (€/100 kg)	72,50	80,68	8,18	11,29
(1)	Judía verde tipo plana (€/100 kg)	229,50	170,36	-59,14	-25,77
(1)	Lechuga Romana (€/100 ud)	33,93	32,52	-1,41	-4,14
(1)	Melón Piel de Sapo (€/100 kg)	108,93	94,96	-13,97	-12,82
(1)	Pepino (€/100 kg)	32,62	21,03	-11,59	-35,54
(1)	Pimiento verde tipo italiano (€/100 kg)	64,56	49,56	-15,01	-23,24
(1)	Puerro (€/100 kg)	70,90	77,00	6,11	8,61
(1)	Sandía (€/100 kg)	63,34	64,93	1,59	2,51
(1)	Tomate cereza (€/100 kg)*	84,04	75,05	-8,99	-10,70
(1)	Tomate racimo (€/100 kg)*	22,39	17,44	-4,95	-22,11
(1)	Tomate redondo liso (€/100 kg)*	27,47	30,66	3,19	11,63
(1)	Zanahoria (€/100 kg)	26,90	29,18	2,28	8,48
(1)	Patata (€/100 kg)	66,85	57,18	-9,67	-14,47

Posición comercial:

(1) Granel: En árbol, finca, almacén agricultor, alhóndiga, lonja, etc. En cítricos y uva de mesa, los precios se dan "en árbol" y "en cepa" respectivamente. Los precios del plátano, por las peculiaridades de su comercialización, son estimados a partir de las cotizaciones obtenidas y contrastadas por la organización de productores (OP), en la posición comercial "venta en verde al madurador".

*Precios notificados a la Comisión Europea (art. 11 y anexo I.5.c del Reglamento de Ejecución (UE) 2017/1185).

COMENTARIOS DE MERCADO

• **CÍTRICOS (▼▲):** Vuelve a subir el precio medio en árbol de la **mandarina** (14,14 %), en la recta final de su campaña, pero, a diferencia de la semana anterior, caen los del resto de productos de referencia en este sector: **naranjas Grupo Navel** (-12,52 %), **limón Verna** (-8,66 %) y **naranjas Blancas** (-0,13 %).

• **FRUTA DE PEPITA (▼▲):** Con la excepción, en esta ocasión, de las **rojas** (2,01 %), pasan a disminuir las cotizaciones en origen de las **manzanas** esta semana: **Gala** (-4,17 %), **Fuji** (-2,05 %), **Granny Smith** (-1,65 %) y **Golden** (-1,53 %). Se incrementa, de nuevo, menos acusadamente, la de la **pera Blanquilla** (1,44 %) y no varía la de la **Conferencia**.

• **FRUTA DE HUESO (▲▼):** Repuntan los precios medios de **melocotón** (8,25 %) y **nectarina** (6,14 %) **de carne amarilla**, al tiempo que siguen bajando los de **cereza** (-7,97 %) y **albaricoque** (-0,1 %).

• **OTRAS FRUTAS (▲▼):** Se aprecia, nuevamente, el **plátano canario** (9,08 %), alcanzando ya el nivel de 1,2 €/kg; en contraste, tras las subidas de la pasada, descienden las medias de **aguacate** (-4,93 %) y **níspero** (-1,91 %).

• **HORTALIZAS (▼▲):** Siguen siendo algunos más los hortícolas en seguimiento cuyas cotizaciones se reducen esta semana que los que las ven crecer. Entre los primeros, vuelve a destacar la bajada de la **berenjena** (-56,40 %), que acentúa su caída, siendo también significativas las del **pepino** (-35,54 %) —especialmente las de las variedades rugosas—, el **calabacín** (-28,58 %) —que invierte su tendencia—, la **judía verde plana** (-25,77 %), la **fresa** (-24,06 %), el **tomate racimo** (-22,11 %) y la **espinaca** (-20,76 %). Entre aquellos para los que se registran incrementos, solo los del **tomate redondo liso** (11,63 %) —que se recupera algo tras varias semanas a la baja—, el **haba verde** (11,29 %) y la **acelga** (10,25 %) superan el 10 % de variación semanal. Descenso notable para la **patata** (-14,47 %), dejándose notar el mayor volumen de comercialización de las tempranas.

1.1.3. Precios Medios Nacionales de Productos Agrícolas: Gráficos

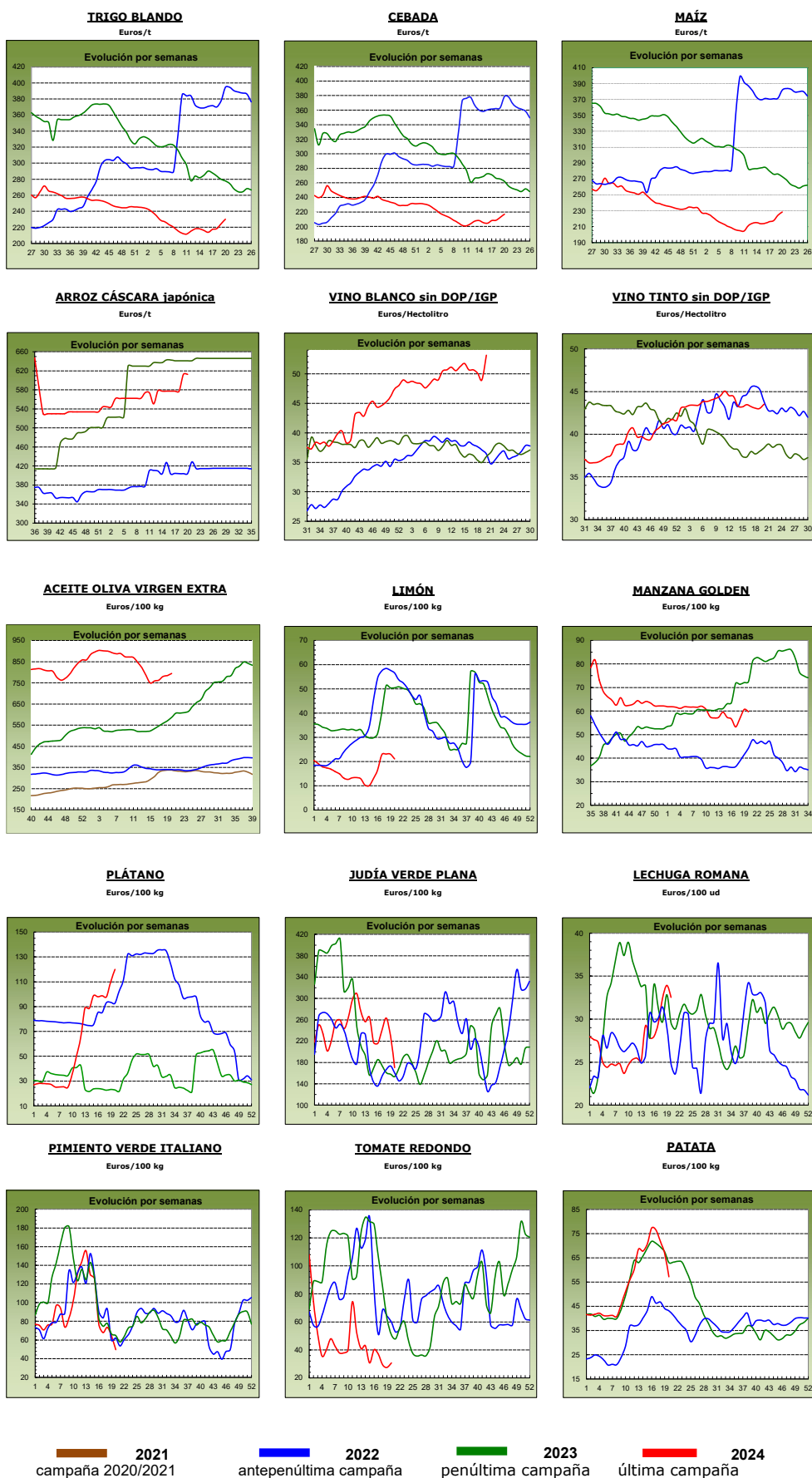

1.2. PRECIOS MEDIOS NACIONALES DE PRODUCTOS GANADEROS

1.2.1. Precios Medios Nacionales de Productos Ganaderos					
PRODUCTOS GANADEROS (especificaciones)		Semana 19 06-12/05 2024	Semana 20 13-19/05 2024	Variación semanal euros	Variación semanal %
VACUNO					
(1)	Ternera, 180-300 kilos (€/100 kg canal)	511,63	511,66	0,03	0,01
(1)	Machos de 12 a 24 meses (Clase R) (€/100 kg canal)	536,43	539,31	2,88	0,54
(1)	Animales de 8 a 12 meses (Clase R) (€/100 kg canal)	538,95	540,43	1,48	0,27
(1)	Bovino vivo, conjunto categorías (€/100 kg vivo)	272,34	272,40	0,06	0,02
CORDERO					
(1)	Corderos 9-19 kilos (€/100 kg canal)	891,46	893,41	1,95	0,22
(1)	Corderos 12-16 kilos (€/100 kg canal)	848,13	850,19	2,06	0,24
(1)	Corderos Ligeros (12-13 kilos) (€/100 kg canal)	868,80	869,56	0,76	0,09
(1)	Corderos Pesados (13-16 kilos) (€/100 kg canal)	827,47	830,82	3,35	0,40
PORCINO					
(1)	Porcino >60% magro (Clase S) (€/100 kg canal)	228,48	228,97	0,49	0,21
(1)	Porcino 60-55% magro (Clase E) (€/100 kg canal)	218,69	219,09	0,40	0,18
(1)	Porcino 55-50% magro (Clase U) (€/100 kg canal)	227,59	227,92	0,33	0,14
(1)	Porcino 50-45% magro (Clase R) (€/100 kg canal)	225,62	227,13	1,51	0,67
(1)	Lechón 20 kg (€/unidad)	90,80	86,44	-4,36	-4,80
POLLO					
(2)	Pollo, media de canales del 83% y 65% rdto. (€/100 kg canal)	218,96	218,55	-0,41	-0,19
(2)	Pollo P10 (83% rdto.) (€/100 kg canal)	208,21	208,16	-0,05	-0,02
(2)	Pollo P90 (65% rdto.) (€/100 kg canal)	219,51	219,09	-0,42	-0,19
(2)	Pollo: Cuartos traseros (€/100 kg)	228,29	223,03	-5,26	-2,30
(2)	Pollo: Filete de pechuga (€/100 kg)	485,64	482,13	-3,51	-0,72
HUEVOS					
(3)	Huevos Tipo Jaula, media Clase L y M (€/100 kg)	176,22	173,41	-2,81	-1,59
(3)	Huevos Tipo Jaula - Clase L (€/docena)	1,40	1,38	-0,02	-1,43
(3)	Huevos Tipo Jaula - Clase M (€/docena)	1,26	1,24	-0,02	-1,59
(3)	Huevos Tipo Suelo media Clase L y M (€/100 kg)	193,87	193,77	-0,10	-0,05
(3)	Huevos Tipo Suelo - Clase L (€/docena)	1,54	1,54	0,00	0,00
(3)	Huevos Tipo Suelo - Clase M (€/docena)	1,39	1,39	0,00	0,00
(3)	Huevos Tipo Campero, media Clase L y M (€/100 kg)	230,17	230,57	0,40	0,17
(3)	Huevos Tipo Campero- Mezcla Clase L y M (€/docena)	1,74	1,74	0,00	0,00
(3)	Huevos Ecológicos, media Clase L y M (€/100 kg)	325,81	325,57	-0,24	-0,07
(3)	Huevos Ecológicos - Clase L (€/docena)	2,55	2,55	0,00	0,00
(3)	Huevos Ecológicos - Clase M (€/docena)	2,37	2,37	0,00	0,00
CONEJO					
(4)	Conejo 1,8-2,2 kilo,vivo (€/100 kg)	228,78	228,67	-0,11	-0,05
LECHE Y PRODUCTOS LÁCTEOS					
(6)	Suero de leche en polvo (€/100 kg)	74,20	65,42	-8,78	-11,83
(6)	Mantequilla sin sal (formato 25 kg) (€/100 kg)	653,89	652,74	-1,15	-0,18
(5)	Leche cruda de vaca (€/100 kg). Fuente: INFOLAC	Precio marzo 2024: 49,61 €/100 kg			
MIEL Y PRODUCTOS APÍCOLAS					
(7)	Miel multifloral a granel (€/100 kg)	Precio abril 2024: 341,98 €/100 kg			
(7)	Miel multifloral envasada (€/100 kg)	Precio abril 2024: 698,42 €/100 kg			
(7)	Polen a granel (€/100 kg)	Precio abril 2024: 1.165,18 €/100 kg			
(7)	Polen envasado (€/100 kg)	Precio abril 2024: 1.805,86 €/100 kg			

Posición comercial:

(1) Entrada matadero; (2) Salida muelle matadero; (3) Salida muelle centro de embalaje; (4) Salida granja;
(5) Precio pagado al ganadero; (6) Precio franco fábrica sin impuestos ni costes; (7) Venta a la industria o mayorista

COMENTARIOS DE MERCADO

• **VACUNO (▲)**: Se confirma la estabilidad, cuando no la tendencia alcista, en la cotización media de las canales de vacuno. Así, la ternera mantiene prácticamente su valor respecto a la semana previa (0,01 %), mientras que los machos de 12 a 24 meses y los animales de 8 a 12 meses se aprecian (0,54 % y 0,27 %, respectivamente). Los **animales vivos** apenas varían, dentro de la positividad (0,02 %), respecto a su anterior precio medio.

• **OVINO (▲)**: Se revalorizan una semana más las distintas clasificaciones de las **canales de cordero** de (0,24 %).

• **PORCINO (▲)**: Subida en las cotizaciones para las **canales de porcino de capa blanca** (0,30 % como promedio de las diferentes clasificaciones). Las cotizaciones de los **animales para cebo** no presentan variaciones en los mercados de referencia. Mismo descenso que la semana precedente en el precio semanal del **lechón base 20 kg** (-4,80 %).

• **POLLOS (▼)**: Descienden los precios de la **carne de pollo**: canales de pollo (-0,19 %), así como cuartos traseros (-2,30 %) y filetes de pechuga (-0,72 %).

• **HUEVOS (▼)**: Registros a la baja en casi la totalidad del **avícola de puesta**: huevos tipo jaula, especialmente (-1,59 %), tipo suelo (-0,05 %) y huevos ecológicos (-0,07 %). Los huevos camperos, por su parte, ligeramente al alza (0,17 %).

• **CONEJO (▼)**: El precio medio nacional del **conejo vivo de granja** cambia de tendencia esta semana (-0,05 %) anotándose un liviano descenso del precio medio.

• **PRODUCTOS LÁCTEOS (▼)**: Cambio de tendencia en el **suero de leche en polvo** (-11,83 %) y, de escasa relevancia, en la **mantequilla sin sal** (-0,18 %).

• **MIEL Y POLEN (▼)**: Se da por iniciada la campaña apícola, con descensos en los precios de la miel y del polen en el mes de abril. La **miel multifloral a granel** registró una ligera bajada (-0,06 %), siendo la de la **miel multifloral envasada** de mayor entidad (-1,15 %). El **polen a granel** también anota una disminución en sus precios (-0,48 %), así como el **ensado** (-0,18 %).

1.2.2. Precios Medios Nacionales de Productos Ganaderos: Gráficos

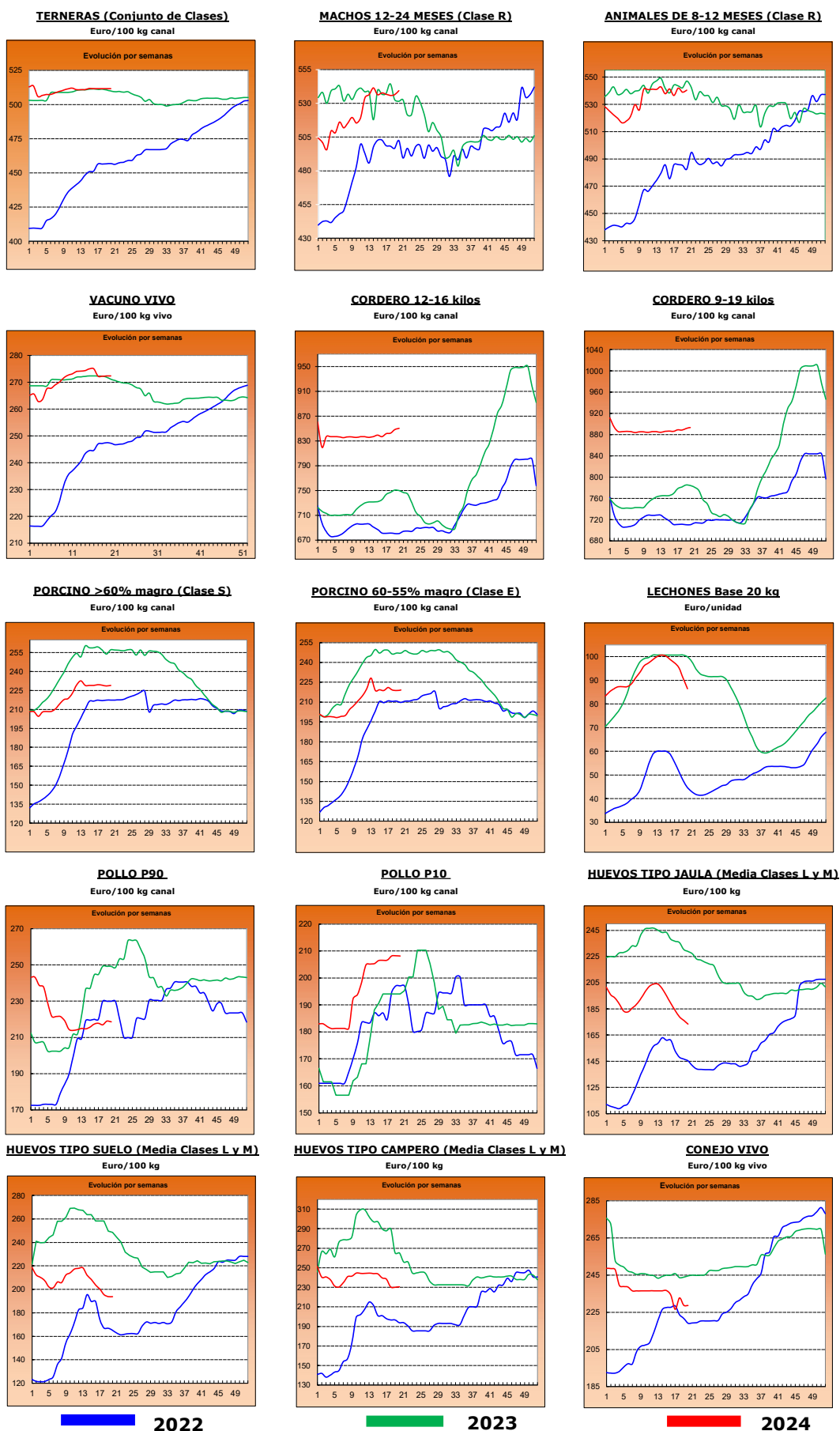

■ 2022

■ 2023

■ 2024

2.- PRECIOS EN MERCADOS REPRESENTATIVOS DE CEREALES, ALFALFA, ARROZ, VINOS, ACEITES Y SEMILLA DE GIRASOL

2.1. PRECIOS EN MERCADOS REPRESENTATIVOS DE CEREALES, ALFALFA Y ARROZ

2.1.1. Precios Medios en Mercados Representativos: Trigo y Alfalfa

Precios en Euro/Tonelada

REGLAMENTO (UE) 2017/1185 DE LA COMISION. Artículo 11, Anexo I. 1. (trigo); Artículo 12 (a), Anexo II.2 (alfalfa)

TRIGO: Salida de almacén cargado o entregado al transformador después de intermediario. Mercancía nacional y/o importada.

ALFALFA: Salida industria deshidratadora

PRODUCTO	MERCADO REPRESENTATIVO	Semana 19 06-12/05 2024	Semana 20 13-19/05 2024	Variación €
Trigo Blando Panificable	Albacete	230,40	235,40	5,00
	Ávila	225,00	228,00	3,00
	Barcelona	247,00	257,00	10,00
	Burgos	219,80	225,60	5,80
	Cádiz	220,00	242,00	22,00
	Ciudad Real	235,00	240,00	5,00
	Cuenca	232,00	237,00	5,00
	Guadalajara	220,80	224,00	3,20
	Huesca	225,00	230,00	5,00
	León	223,40	229,60	6,20
	Lérida	220,00	230,00	10,00
	Madrid	223,00	225,00	2,00
	Murcia	232,00	232,00	0,00
	Navarra	230,00	238,00	8,00
	Palencia	219,80	225,80	6,00
	Pontevedra	235,00	236,00	1,00
	Salamanca	228,20	230,60	2,40
	Segovia	220,00	226,60	6,60
	Soria	220,20	228,20	8,00
	Tarragona	231,00	242,00	11,00
Toledo	233,00	233,00	0,00	
Valladolid	224,46	226,86	2,40	
Zamora	220,20	229,20	9,00	
Zaragoza	235,00	235,00	0,00	
Trigo Duro	Cádiz	300,00	300,00	0,00
	Sevilla	300,00	300,00	0,00
	Toledo	325,00	325,00	0,00
	Zaragoza	288,00	290,00	2,00
Alfalfa Balas	Albacete	232,00	232,00	0,00
	Burgos	250,00	250,00	0,00
	Córdoba	300,00	300,00	0,00
	Huesca	212,00	209,67	-2,33
	León	290,00	290,00	0,00
	Lérida	227,50	207,50	-20,00
	Navarra	215,00	215,00	0,00
	Palencia	290,00	290,00	0,00
	Sevilla	305,00	180,00	-125,00
	Teruel	215,00	205,00	-10,00
	Toledo	220,00	192,00	-28,00
	Valladolid	284,00	284,00	0,00
	Zamora	320,00	320,00	0,00
Zaragoza	206,50	201,67	-4,83	
Alfalfa Pellets	Albacete	226,00	226,00	0,00
	Burgos	193,00	185,00	-8,00
	Córdoba	303,00	303,00	0,00
	Huesca	185,00	190,00	5,00
	Lérida	232,50	208,33	-24,17
	Navarra	225,00	225,00	0,00
	Palencia	270,00	270,00	0,00
	Sevilla	300,00	200,00	-100,00
	Toledo	255,00	229,00	-26,00
	Valladolid	312,00	312,00	0,00
	Zamora	301,00	301,00	0,00
	Zaragoza	199,00	196,67	-2,33

2.1.2. Precios Medios en Mercados Representativos: Cebada

Precios en Euro/Tonelada

REGLAMENTO (UE) 2017/1185 DE LA COMISION. Artículo 11, Anexo I. 1.

Salida de almacén cargado o entregado al transformador después de intermediario. Mercancía nacional y/o importada.

PRODUCTO	MERCADO REPRESENTATIVO	Semana 19 06-12/05 2024	Semana 20 13-19/05 2024	Variación €
Cebada Pienso	Albacete	208,20	211,40	3,20
	Ávila	215,00	217,00	2,00
	Burgos	212,00	218,00	6,00
	Cádiz	230,00	232,00	2,00
	Ciudad Real	214,20	218,50	4,30
	La Coruña	217,00	222,00	5,00
	Cuenca	210,00	214,00	4,00
	Guadalajara	209,60	213,00	3,40
	Huesca	207,00	211,00	4,00
	León	220,00	228,00	8,00
	Lérida	210,00	210,00	0,00
	Murcia	222,00	228,00	6,00
	Palencia	212,00	218,00	6,00
	Salamanca	220,00	222,00	2,00
	Segovia	210,00	220,00	10,00
	Soria	212,00	214,00	2,00
	Teruel	213,00	215,00	2,00
	Toledo	211,40	215,40	4,00
	Valladolid	218,00	221,00	3,00
Zamora	220,00	228,00	8,00	
Zaragoza	216,00	218,00	2,00	
Cebada Malta	Burgos	194,80	205,00	10,20
	Ciudad Real	230,00	235,00	5,00
	Guadalajara	196,00	205,00	9,00
	Huesca	228,00	228,00	0,00
	Navarra	230,00	230,00	0,00
	Palencia	195,00	207,00	12,00
	Salamanca	212,00	212,00	0,00
	Segovia	196,00	205,00	9,00
	Soria	190,00	190,00	0,00
	Valladolid	196,00	196,00	0,00
	Zamora	201,00	210,00	9,00
	Zaragoza	225,00	228,00	3,00

2.1.3. Precios Medios en Mercados Representativos: Maíz y Arroz

Precios en Euro/Tonelada

REGLAMENTO (UE) 2017/1185 DE LA COMISION. Artículo 11, Anexo I. 1. Cereales y 2 Arroz

Maíz grano: precios salida de almacén cargado. Mercancía nacional y/o importada.

Arroz cáscara precios salida almacén agricultor o en cooperativa, y arroz blanco precios salida industria

PRODUCTO	MERCADO REPRESENTATIVO	Semana 19 06-12/05 2024	Semana 20 13-19/05 2024	Variación €
Maíz Grano	Albacete	221,80	226,80	5,00
	Badajoz	230,00	240,00	10,00
	Cáceres	230,00	240,00	10,00
	Ciudad Real	231,80	235,60	3,80
	La Coruña	220,00	224,00	4,00
	Gerona	233,00	234,00	1,00
	Huesca	221,00	223,00	2,00
	León	225,62	228,60	2,98
	Lérida	215,00	215,00	0,00
	Madrid	225,00	227,00	2,00
	Navarra	230,00	236,00	6,00
	Pontevedra	220,00	232,00	12,00
	Salamanca	225,40	231,00	5,60
	Toledo	227,20	229,60	2,40
	Valladolid	225,00	227,40	2,40
	Zamora	225,80	228,00	2,20
Zaragoza	225,00	232,00	7,00	
Arroz cáscara (Indica)	Sevilla	584,50	584,50	0,00
	Valencia	500,00	500,00	0,00
Arroz cáscara (Japónica)	Huesca	600,00	600,00	0,00
	Sevilla	600,50	600,50	0,00
	Tarragona	525,00	585,00	60,00
	Valencia	622,50	670,00	47,50
	Zaragoza	650,00	650,00	0,00
Arroz blanco (Indica)	Sevilla	611,00	611,00	0,00
	Valencia	1150,00	1150,00	0,00
Arroz blanco (Japónica)	Sevilla	993,00	993,00	0,00
	Tarragona	1152,50	1150,00	-2,50
	Valencia	1090,00	1090,00	0,00
Arroz blanco vaporizado	Valencia	1137,50	1137,50	0,00
Arroz partido	Sevilla	318,56	318,56	0,00
	Tarragona	533,50	542,50	9,00
	Valencia	555,00	555,00	0,00

2.2. PRECIOS EN MERCADOS REPRESENTATIVOS DE VINOS

R. EJECUCIÓN (UE) 2017/1185 DE LA COMISION. Artículo 11, Anexo II. 3.

En €/hectólitro, salida bodega, a granel, pago al contado sin I. V. A.

PRODUCTO	MERCADO REPRESENTATIVO	Semana 19 06-12/05 2024	Semana 20 13-19/05 2024	Variación €
Vino Blanco sin DOP/IPG	Albacete	55,18	53,48	-1,69
	Badajoz	47,30	49,19	1,89
	Cádiz	--	154,38	--
	Ciudad Real	50,15	49,86	-0,29
	Córdoba	--	119,52	--
	Cuenca	47,04	49,32	2,29
	Huelva	--	38,84	--
	Toledo	46,16	44,72	-1,44
Vino Tinto sin DOP / IPG	Precio de vino tinto referido al producto de 12 puntos de color			
	Albacete	43,24	45,32	2,08
	Badajoz	45,36	47,24	1,88
	Ciudad Real	41,02	39,46	-1,56
	Cuenca	47,96	48,38	0,42
	Murcia	--	43,20	--
	Toledo	40,55	38,62	-1,93

2.3. PRECIOS EN MERCADOS REPRESENTATIVOS DE ACEITES Y SEMILLAS DE GIRASOL

Aceites. Precios salida almazara/orujera/refinadora, en €/100 kg, sin I.V.A. Rgto. 2017/1185. Art.11. Anexo I.3.

Semilla de girasol. Precios en almacén del comprador mayorista, en €/t, sin I.V.A. Rgto 2017/1185. Art. 8

PRODUCTO Y ESPECIFICACIONES	MERCADO REPRESENTATIVO	Semana 19 06-12/05 2024	Semana 20 13-19/05 2024	Variación €
ACEITE DE OLIVA VIRGEN EXTRA Menos de 0,8º	Albacete	750,00	765,00	15,00
	Almería	725,00	725,00	0,00
	Badajoz	778,00	790,50	12,50
	Cáceres	920,00	858,00	-62,00
	Cádiz	800,00	800,00	0,00
	Ciudad Real	849,00	850,00	1,00
	Córdoba	802,50	797,50	-5,00
	Cuenca	750,00	780,00	30,00
	Granada	799,00	795,00	-4,00
	Huelva	796,00	800,00	4,00
	Jaén	760,00	785,00	25,00
	Málaga	771,50	789,50	18,00
	Murcia	750,00	780,00	30,00
	Sevilla	763,50	786,00	22,50
Tarragona	830,00	830,00	0,00	
Toledo	786,00	794,00	8,00	
Zaragoza	710,00	755,00	45,00	
ACEITE DE OLIVA VIRGEN De 0,8º a 2º	Albacete	710,00	730,00	20,00
	Badajoz	745,00	762,50	17,50
	Cáceres	840,00	840,00	0,00
	Cádiz	790,00	790,00	0,00
	Ciudad Real	829,00	829,00	0,00
	Córdoba	717,50	715,00	-2,50
	Cuenca	722,50	745,00	22,50
	Granada	700,00	721,00	21,00
	Huelva	750,00	750,00	0,00
	Jaén	725,00	745,00	20,00
	Málaga	705,00	705,00	0,00
	Murcia	722,00	745,00	23,00
	Sevilla	700,00	700,00	0,00
	Tarragona	780,00	760,00	-20,00
Toledo	718,00	731,00	13,00	
Zaragoza	680,00	705,00	25,00	
ACEITE DE OLIVA LAMPANTE Más de 2º	Albacete	700,00	700,00	0,00
	Badajoz	658,50	710,00	51,50
	Cáceres	546,00	575,00	29,00
	Cádiz	758,00	758,00	0,00
	Ciudad Real	809,00	810,00	1,00
	Córdoba	697,50	700,00	2,50
	Cuenca	700,00	725,00	25,00
	Granada	677,00	694,50	17,50
	Huelva	720,00	680,00	-40,00
	Jaén	699,50	717,50	18,00
	Málaga	625,00	625,00	0,00
	Murcia	700,00	725,00	25,00
	Sevilla	650,00	650,00	0,00
	Tarragona	550,00	560,00	10,00
Toledo	690,00	703,00	13,00	
Zaragoza	620,00	670,00	50,00	
ACEITE DE OLIVA REFINADO	Córdoba	722,50	727,50	5,00
	Jaén	717,50	727,50	10,00
	Sevilla	705,00	705,00	0,00
	Tarragona	695,00	695,00	0,00
ACEITE DE ORUJO DE OLIVA CRUDO	Córdoba	297,00	297,00	0,00
	Jaén	291,50	291,50	0,00
	Málaga	300,00	300,00	0,00
	Sevilla	297,00	299,50	2,50
	Tarragona	300,00	290,00	-10,00
Toledo	290,00	290,00	0,00	
ACEITE DE ORUJO DE OLIVA REFINADO	Sevilla	411,00	413,50	2,50
PIPA DE GIRASOL Alto oleico	Centro	411,98	411,98	0,00
	Norte	516,39	516,39	0,00
	Sur	398,97	398,97	0,00
PIPA DE GIRASOL Convencional	Centro	396,43	396,43	0,00
	Norte	374,22	374,22	0,00
	Sur	385,48	385,92	0,44

3. PRECIOS DE PRODUCCIÓN DE FRUTAS Y HORTALIZAS EN EL MERCADO INTERIOR

3.1. PRECIOS DE PRODUCCIÓN EN EL MERCADO INTERIOR FRUTAS

3.1.1. Precios de Producción de Frutas en el Mercado Interior:

Precios diarios y Precios Medios Ponderados Semanales en mercados representativos provinciales.

Precios a la salida del centro de acondicionamiento de productos seleccionados, embalados y, en su caso, en palés (€/100 kg peso neto)

CÍTRICOS

PRODUCTO	MERCADO	VARIEDAD O TIPO	CAT.	CALIBRE	DÍA/MES							
					13/5	14/5	15/5	16/5	17/5	18/5	19/5	PMPS
LIMÓN	Alicante	Verna	I	-	128,65	130,63	130,68	129,70	128,66	--	95,20	129,44
	Málaga	Verna	I	-	120,00	122,00	120,00	121,00	122,00	--	--	121,00
	Murcia	Verna	I	-	140,00	138,00	139,00	140,00	140,00	--	--	139,41
MANDARINA	Valencia	Nadorcott	I	1-2	140,36	140,05	139,61	139,70	139,65	137,95	--	139,76
	Valencia	Orri	I	1-2	135,22	134,29	147,52	136,04	120,80	200,02	--	125,87
	Castellón	Ortanique	I	1-2	83,01	86,16	77,48	79,50	84,66	84,71	--	82,33
NARANJA	Valencia	Ortanique	I	1-2	108,05	101,67	110,12	109,40	91,93	116,82	115,83	102,01
	Castellón	Barberina	I	3-6	95,84	95,84	95,84	98,21	97,24	109,77	--	96,93
	Valencia	Barberina	I	3-6	92,74	92,74	92,74	92,74	92,74	--	--	92,74
	Córdoba	Navel	I	3-6	52,00	52,00	52,00	52,00	52,00	--	--	52,00
	Huelva	Navel	I	3-6	60,00	60,00	60,00	60,00	60,00	--	--	60,00
	Sevilla	Navel	I	3-6	55,00	55,00	55,00	55,00	55,00	--	--	55,00
	Castellón	Navel Lane Late	I	3-6	92,40	92,40	92,40	92,40	92,40	--	--	92,40
	Valencia	Navel Lane Late	I	3-6	91,25	91,25	91,25	91,25	91,25	--	--	91,25
	Castellón	Navel Powel	I	3-6	83,24	83,24	83,24	83,24	83,24	--	--	83,24
	Valencia	Navel Powel	I	3-7	85,85	85,85	85,85	85,85	85,85	--	--	85,85
	Castellón	Navelate	I	3-6	90,00	90,00	90,00	90,00	90,00	--	--	90,00
	Valencia	Navelate	I	3-6	80,00	80,00	80,00	80,00	80,00	--	--	80,00
	Castellón	Valencia Late	I	3-6	91,32	85,98	90,71	84,57	91,10	95,14	--	87,91
	Córdoba	Valencia Late	I	3-6	55,00	55,00	55,00	55,00	55,00	--	--	55,00
	Huelva	Valencia Late	I	3-6	66,00	66,00	66,00	66,00	66,00	--	--	66,00
	Sevilla	Valencia Late	I	3-6	60,00	60,00	60,00	60,00	60,00	--	--	60,00
	Valencia	Valencia Late	I	3-6	79,91	79,12	80,02	80,12	78,98	81,75	70,17	79,06
	Castellón	Valencia Midnight	I	3-6	--	--	--	112,80	--	--	--	112,80
	Valencia	Valencia Midnight	I	3-6	77,42	77,42	77,42	86,36	87,66	--	--	83,30

FRUTAS DE PEPITA

PRODUCTO	MERCADO	VARIEDAD O TIPO	CAT.	CALIBRE	DÍA/MES							
					13/5	14/5	15/5	16/5	17/5	18/5	19/5	PMPS
MANZANA	Gerona	Fuji	I	65-80	139,30	139,30	139,30	139,30	139,30	--	--	139,30
	Lérida	Fuji	I	65-80	89,50	89,50	89,50	89,50	89,50	--	--	89,50
	Zaragoza	Fuji	I	65-80	111,83	111,83	111,83	111,83	111,83	--	--	111,83
	Gerona	Gala	I	65-81	67,00	67,00	67,00	67,00	67,00	--	--	67,00
	Zaragoza	Gala	I	65-80	109,40	109,40	109,40	109,40	109,40	--	--	109,40
	Gerona	Golden Delicious	I	65-80	122,86	122,86	122,86	122,86	122,86	--	--	122,86
	Lérida	Golden Delicious	I	65-80	91,22	90,25	88,00	88,11	94,40	--	--	90,02
	Zaragoza	Golden Delicious	I	65-80	92,85	92,85	92,85	92,85	92,85	--	--	92,85
	Gerona	Granny Smith	I	65-80	120,20	120,20	120,20	120,20	120,20	--	--	120,20
	Lérida	Granny Smith	I	65-80	84,50	84,50	84,50	84,50	91,57	--	--	84,98
PERA	La Rioja	Conferencia	I	60-65+	180,00	180,00	180,00	180,00	180,00	--	--	180,00
	Lérida	Conferencia	I	60-65+	113,79	114,16	114,86	112,27	115,52	--	--	113,94
	Zaragoza	Conferencia	I	60-65+	109,42	109,42	109,42	109,42	109,42	--	--	109,42

FRUTAS DE HUESO

PRODUCTO	MERCADO	VARIEDAD O TIPO	CAT.	CALIBRE	DÍA/MES							
					13/5	14/5	15/5	16/5	17/5	18/5	19/5	PMPS
ALBARICOQUE	Murcia	Todos los tipos y variedades	-	45-50 mm	180,00	180,00	190,00	190,00	200,00	--	--	187,98
CEREZA	Cáceres	Todas las variedades dulces	-	22 y más	380,00	380,00	380,00	380,00	380,00	--	--	380,00
	Lérida	Todas las variedades dulces	-	22 y más	490,63	490,63	490,63	490,63	490,63	--	--	490,63
	Murcia	Todas las variedades dulces	-	22 y más	800,00	700,00	600,00	600,00	400,00	--	--	617,26
	Tarragona	Todas las variedades dulces	-	22 y más	382,60	382,60	382,60	382,60	382,60	--	--	382,60
MELOCOTÓN	Zaragoza	Todas las variedades dulces	-	22 y más	512,21	512,21	512,21	512,21	512,21	--	--	512,21
	Murcia	Pulpa amarilla	I	A/B	196,55	208,74	203,33	194,40	231,16	--	--	208,21
	Sevilla	Pulpa amarilla	I	A/B	204,00	204,00	204,00	204,00	204,00	--	--	204,00
NECTARINA	Sevilla	Pulpa blanca	I	A/B	192,00	192,00	192,00	192,00	192,00	--	--	192,00
	Huelva	Pulpa amarilla	I	A/B	225,00	225,00	225,00	225,00	225,00	--	--	225,00
	Murcia	Pulpa amarilla	I	A/B	180,00	190,00	190,00	200,00	250,00	--	--	201,11
PARAGUAYA	Sevilla	Pulpa amarilla	I	A/B	220,00	220,00	220,00	220,00	220,00	--	--	220,00
	Murcia	Todos los tipos y variedades	-	A/B	270,00	210,00	200,00	200,00	190,00	--	--	215,79

3.1.2. Precios de Producción de Frutas en el Mercado Interior: Precios Medios Ponderados Semanales Nacionales

Referencia: Reglamento Delegado (UE) 2017/891 de la Comisión, de 13 de marzo (DOUE de 25 de mayo). Art. 55 y Anexo VI
Precios a la salida del centro de acondicionamiento de productos seleccionados, embalados y, en su caso, en palés (€/100kg peso neto)

CÍTRICOS

PRODUCTO	MERCADO	VARIEDAD O TIPO	CAT.	CALIBRE	PRECIO MEDIO PONDERADO SEMANAL NACIONAL Semana 20- 2024: 13/05 -19/05
LIMÓN	ESPAÑA	Todas las variedades	I	-	132,42
MANDARINA	ESPAÑA	Todas las variedades	I	1-2	122,17
NARANJA	ESPAÑA	Lanelate	I	3-6	91,29
	ESPAÑA	Navel	I	3-6	55,46
	ESPAÑA	Navelate	I	3-6	81,75
	ESPAÑA	Valencia Late	I	3-6	70,86

FRUTAS DE PEPITA

PRODUCTO	MERCADO	VARIEDAD O TIPO	CAT.	CALIBRE mm	PRECIO MEDIO PONDERADO SEMANAL NACIONAL Semana 20- 2024: 13/05 -19/05
MANZANA	ESPAÑA	Fuji	I	65-80	125,18
	ESPAÑA	Gala	I	65-80	87,08
	ESPAÑA	Golden Delicious	I	65-80	104,65
	ESPAÑA	Granny Smith	I	65-80	95,26
	ESPAÑA	Red Delicious y demás Var. Rojas	I	65-80	122,12
PERA	ESPAÑA	Conferencia	I	60-65+	152,99

FRUTAS DE HUESO

PRODUCTO	MERCADO	VARIEDAD O TIPO	CAT.	CALIBRE	PRECIO MEDIO PONDERADO SEMANAL NACIONAL Semana 20- 2024: 13/05 -19/05
ALBARICOQUE	ESPAÑA	Todos los tipos y variedades	-	45-50 mm	187,98
CEREZA	ESPAÑA	Todas las variedades dulces	-	22 y más	411,14
MELOCOTÓN	ESPAÑA	Pulpa amarilla	I	A/B	206,64
	ESPAÑA	Pulpa blanca	I	A/B	192,00
NECTARINA	ESPAÑA	Pulpa amarilla	I	A/B	210,56

3.2. PRECIOS DE PRODUCCIÓN EN EL MERCADO INTERIOR: PRODUCTOS HORTÍCOLAS

3.2.1. Precios de Producción de Hortalizas en el Mercado Interior:
Precios diarios y Precios Medios Ponderados Semanales en mercados representativos provinciales.

Precios a la salida del centro de acondicionamiento de productos seleccionados, embalados y, en su caso, en palés (C/100 kg peso neto)

HORTALIZAS

PRODUCTO	MERCADO	VARIEDAD O TIPO	CAT.	CALIBRE	DÍA/MES							
					13/5	14/5	15/5	16/5	17/5	18/5	19/5	PMPS
ACELGA	Navarra	Todos los tipos y variedades	-	-	100,00	100,00	100,00	100,00	100,00	--	--	100,00
	Pontevedra	Todos los tipos y variedades	-	-	149,15	149,15	149,15	149,15	149,15	--	--	149,15
	Madrid	Verde	-	-	87,00	87,00	87,00	87,00	87,00	--	--	87,00
AJO	Ciudad Real	Blanco	-	50-60 mm	232,11	232,06	232,25	232,32	232,37	--	--	232,22
	Cuenca	Blanco	-	50-60 mm	170,00	170,00	170,00	170,00	170,00	--	--	170,00
	Ciudad Real	Morado	-	50-80 mm	249,60	250,02	249,75	249,16	249,09	--	--	249,52
	Córdoba	Morado	-	50-80 mm	250,00	250,00	250,00	250,00	250,00	--	--	250,00
	Cuenca	Morado	-	50-80 mm	301,50	301,50	301,50	301,50	301,50	--	--	301,50
	Madrid	Morado	-	50-80 mm	384,00	384,00	384,00	384,00	384,00	--	--	384,00
	Ciudad Real	Primavera	-	50-60 mm	229,84	229,91	229,09	228,37	227,79	--	--	229,00
	Córdoba	Primavera	-	50-60 mm	267,24	267,24	267,24	267,24	267,24	--	--	267,24
Cuenca	Primavera	-	50-60 mm	150,00	150,00	150,00	150,00	150,00	--	--	150,00	
ALCACHOFA	Granada	Todos los tipos y variedades	-	-	93,00	--	93,00	--	93,00	--	--	93,00
	Navarra	Todos los tipos y variedades	-	-	155,00	155,00	155,00	155,00	155,00	--	--	155,00
BERENJENA	Almería	Todos los tipos y variedades	-	-	35,91	28,96	23,95	23,62	18,32	21,53	--	26,11
BRÓCOLI	Murcia	Todos los tipos y variedades	-	-	92,00	90,00	80,00	80,00	60,00	--	--	79,38
CALABACÍN	Almería	Todas las variedades	-	14-21 g	68,00	61,50	54,00	50,50	43,00	43,00	--	56,14
	Málaga	Todas las variedades	-	14-21 g	70,00	70,00	70,00	70,00	70,00	--	--	70,00
	Murcia	Todas las variedades	-	14-21 g	81,00	81,00	67,00	67,00	53,00	--	--	69,93
CEBOLLA	Albacete	Todos los tipos y variedades	-	-	29,50	29,50	29,50	29,50	29,50	--	--	29,50
	Ciudad Real	Todos los tipos y variedades	-	-	57,11	56,78	56,03	55,98	55,60	--	--	56,30
	Cuenca	Todos los tipos y variedades	-	-	81,00	81,00	81,00	81,00	81,00	--	--	81,00
	Lérida	Todos los tipos y variedades	-	-	41,10	41,10	41,10	41,10	41,10	--	--	41,10
	Madrid	Todos los tipos y variedades	-	-	80,00	80,00	80,00	80,00	80,00	--	--	80,00
	Murcia	Todos los tipos y variedades	-	-	58,00	58,00	53,00	53,00	50,00	--	--	53,95
	Sevilla	Todos los tipos y variedades	-	-	50,00	50,00	50,00	50,00	50,00	--	--	50,00
	Toledo	Todos los tipos y variedades	-	-	88,90	88,90	88,90	88,90	88,90	--	--	88,90
CHAMPIÑÓN	Albacete	Cerrado	-	30-65 mm	189,75	189,75	189,75	189,75	189,75	--	--	189,75
	Cuenca	Cerrado	-	30-65 mm	190,34	190,34	190,34	190,34	190,34	--	--	190,34
	La Rioja	Cerrado	-	30-65 mm	280,00	280,00	280,00	280,00	280,00	--	--	280,00
	Navarra	Cerrado	-	30-65 mm	280,00	280,00	280,00	280,00	280,00	--	--	280,00
COLIFLOR	Barcelona	Todos los tipos y variedades	-	-	108,00	108,00	108,00	108,00	108,00	--	--	108,00
	Granada	Todos los tipos y variedades	-	-	163,47	163,47	163,47	163,47	163,47	--	--	163,47
	La Rioja	Todos los tipos y variedades	-	-	98,00	98,00	98,00	98,00	98,00	--	--	98,00
	Navarra	Todos los tipos y variedades	-	-	125,00	125,00	125,00	125,00	125,00	--	--	125,00
Tarragona	Todos los tipos y variedades	-	-	148,40	148,40	148,40	148,40	148,40	--	--	148,40	
COL-REPOLLO	Madrid	Hoja lisa	-	-	80,00	80,00	80,00	80,00	80,00	--	--	80,00
	Málaga	Hoja lisa	-	-	45,00	45,00	45,00	45,00	45,00	--	--	45,00
	Murcia	Hoja lisa	-	-	75,00	75,00	70,00	70,00	55,00	--	--	68,33
	Navarra	Todos los tipos y variedades	-	-	75,00	75,00	75,00	75,00	75,00	--	--	75,00
ESPÁRRAGO	Navarra	Todos los tipos y variedades	-	-	365,00	365,00	365,00	365,00	365,00	--	--	365,00
	Granada	Verde	-	-	384,74	385,09	387,14	385,93	384,86	386,93	386,93	385,95
	Madrid	Verde	-	-	645,00	645,00	645,00	645,00	645,00	--	--	645,00
FRESA	Barcelona	Todas las variedades	-	-	385,89	385,89	385,89	385,89	385,89	--	--	385,89
	Huelva	Todas las variedades	-	-	186,24	186,24	186,24	186,24	186,24	--	--	186,24
JUDÍA VERDE	Almería	Plana	-	-	246,25	238,50	200,50	188,25	205,75	209,00	--	217,91
	Granada	Plana	-	-	278,00	252,00	238,00	244,00	261,00	238,00	--	254,30
	Málaga	Plana	-	-	280,00	280,00	280,00	280,00	280,00	--	--	280,00
	Lérida	Todos los tipos y variedades	-	-	429,50	429,50	429,50	429,50	429,50	--	--	429,50
LECHUGA	Murcia	Baby	I	-	109,00	109,00	105,00	105,00	100,00	--	--	105,19
	Murcia	Iceberg	I	400g y +	140,00	132,00	130,00	130,00	102,00	--	--	128,74
	Barcelona	Romana	I	-	133,33	133,33	133,33	133,33	133,33	--	--	133,33
	Murcia	Romana	I	-	92,00	85,00	85,00	72,00	72,00	--	--	79,39
	La Coruña	Todos los tipos y variedades	I	-	189,42	189,42	189,42	189,42	189,42	--	--	189,42
	Lérida	Todos los tipos y variedades	I	-	97,83	97,83	97,83	97,83	97,83	--	--	97,83
	Navarra	Todos los tipos y variedades	I	-	156,00	156,00	156,00	156,00	156,00	--	--	156,00
	Pontevedra	Todos los tipos y variedades	I	-	112,30	112,30	112,30	112,30	112,30	--	--	112,30
	Toledo	Todos los tipos y variedades	I	-	54,00	54,00	54,00	54,00	54,00	--	--	54,00
	PEPINO	Almería	De Almería	-	350-500 g	94,77	83,47	76,57	63,29	74,12	72,46	--
Granada	De Almería	-	350-500 g	127,00	116,00	110,00	115,00	117,00	95,00	--	116,58	
Almería	Español	-	-	26,00	20,00	18,00	19,00	25,00	25,00	--	22,43	
Madrid	Español	-	-	100,00	100,00	100,00	100,00	100,00	--	--	100,00	
Murcia	Español	-	-	72,00	72,00	65,00	65,00	60,00	--	--	66,53	
PIMIENTO	Almería	Cuadrado Color (rojo o amarillo)	I	70 mm y +	143,45	130,10	117,87	124,51	129,41	166,18	--	131,72
	Granada	Cuadrado Color (rojo o amarillo)	I	70 mm y +	179,00	189,00	189,00	189,00	189,00	--	--	188,43
	Murcia	Cuadrado Color (rojo o amarillo)	I	71 mm y +	169,46	171,73	160,49	146,37	146,53	--	--	159,23
	Almería	Cuadrado Verde	I	70 mm y +	60,39	63,50	51,60	47,50	51,50	60,00	--	52,60
	Murcia	Cuadrado Verde	I	70 mm y +	202,54	206,60	175,58	145,42	145,38	--	--	177,09
	Almería	Italiano Verde	I	40 mm y +	75,00	57,00	44,00	50,00	63,00	67,00	--	58,99
	Málaga	Italiano Verde	I	40 mm y +	80,00	80,00	80,00	80,00	80,00	--	--	80,00
	Murcia	Italiano Verde	I	40 mm y +	110,00	110,00	89,00	68,00	68,00	--	--	89,67
	Tarragona	Todos los tipos y variedades	-	-	161,00	161,00	161,00	161,00	161,00	--	--	161,00
SANDÍA	Almería	Sin semillas	-	-	--	--	102,24	92,00	93,00	91,00	--	94,87
TOMATE	Almería	Cereza	I	-	--	77,00	74,00	63,00	--	--	--	72,26
	Granada	Cereza	I	-	115,86	115,86	115,86	115,86	115,86	--	--	115,86
	Málaga	Cereza	I	-	100,00	100,00	100,00	100,00	100,00	--	--	100,00
	Murcia	Cereza	I	-	110,00	110,00	98,00	85,00	85,00	--	--	97,10
	Almería	Racimo	I	-	--	35,00	31,00	30,00	27,00	49,00	--	33,82
	Almería	Redondo	I	57-100mm	40,00	53,00	45,00	44,00	45,00	57,00	--	47,86
	Granada	Redondo	I	57-100mm	50,00	50,00	50,00	50,00	50,00	--	--	50,00
	Málaga	Redondo	I	57-100mm	80,00	80,00	80,00	80,00	80,00	--	--	80,00
	Murcia	Redondo	I	57-100mm	25,00	25,00	35,00	44,00	44,00	--	--	35,02
	Cádiz	Todos los tipos y variedades	-	-	80,80	80,80	80,80	80,80	80,80	--	--	80,80
Sevilla	Todos los tipos y variedades	-	-	56,00	56,00	56,00	56,00	56,00	--	--	56,00	

3.2.2. Precios de Producción de Hortícolas en el Mercado Interior: Precios Medios Ponderados Semanales Nacionales

Referencia: Reglamento Delegado (UE) 2017/891 de la Comisión, de 13 de marzo (DOUE de 25 de mayo). Art. 55 y Anexo VI

Precios a la salida del centro de acondicionamiento de productos seleccionados, embalados y, en su caso, en palés (€/100kg peso neto)

HORTALIZAS

PRODUCTO	MERCADO	VARIEDAD O TIPO	CAT.	CALIBRE	PRECIO MEDIO PONDERADO SEMANAL NACIONAL Semana 20- 2024: 13/05 -19/05
AJO	ESPAÑA	Blanco	-	50-60 mm	201,11
	ESPAÑA	Morado	-	50-80 mm	281,57
	ESPAÑA	Primavera	-	50-60 mm	235,25
BERENJENA	ESPAÑA	Todos los tipos y variedades	-		26,11
CALABACÍN	ESPAÑA	Todos los tipos y variedades	-	14-21	56,68
CEBOLLA	ESPAÑA	Todos los tipos y variedades	-	-	50,72
CHAMPIÑÓN	ESPAÑA	Cerrado	-	Medio (30-65 mm)	221,39
COLIFLOR	ESPAÑA	Todos los tipos y variedades	-	-	137,05
COL-REPOLLO	ESPAÑA	Todos los tipos y variedades	-	-	69,21
ESPÁRRAGO	ESPAÑA	Todos los tipos y variedades	-	-	389,62
FRESA	ESPAÑA	Todas las variedades	-	-	187,16
JUDÍA VERDE	ESPAÑA	Todos los tipos y variedades	-	-	243,99
LECHUGA	ESPAÑA	Todos los tipos y variedades	I	400 g o superior	114,95
PEPINO	ESPAÑA	Variedades lisas	-	350-500 g	88,20
PIMIENTO	ESPAÑA	Todos los tipos y variedades	I		128,22
PUERRO	ESPAÑA	Todos los tipos y variedades	-	-	163,85
SANDÍA	ESPAÑA	Todos los tipos y variedades	-	-	94,87
TOMATE	ESPAÑA	Cereza	I	-	99,96
	ESPAÑA	Racimo	I	-	33,82
	ESPAÑA	Redondo	I	57-100mm	47,26
ZANAHORIA	ESPAÑA	Todos los tipos y variedades	-	-	77,16

4. PRECIOS REPRESENTATIVOS DE PRODUCTOS GANADEROS

4.1. PRECIOS REPRESENTATIVOS DE PRODUCTOS GANADEROS: BOVINO

4.1.1. Precios Medios Nacionales de Canales de Bovino Pesado

PRECIO MEDIO NACIONAL (€/100kg Canal) DE CANALES DE BOVINO PESADO SEGÚN MODELO COMUNITARIO
DE CLASIFICACIÓN R 2017/1182, R 2017/1184, RD 815/2018 (Euro/100kg canal)

CATEGORÍA	CLASE DE CONFORMACIÓN Y DE ESTADO DE ENGRASAMIENTO	Semana 19 06-12/05 2024	Semana 20 13-19/05 2024	Variación €
Categoría A: Canales de machos jóvenes sin castrar de más de un año y menos de dos	Muy buena y poco cubierta (U-2)	554,96	554,25	-0,71
	Muy buena y cubierta (U-3)	542,13	549,08	6,95
	Precio medio ponderado Categoría U	551,12	552,70	1,58
	Buena y poco cubierta (R-2)	541,48	542,22	0,74
	Buena y cubierta (R-3)	528,39	534,70	6,31
	Precio medio ponderado Categoría R	536,42	539,31	2,89
	Menos buena y poco cubierta (O-2)	492,77	493,08	0,31
Menos buena y cubierta (O-3)	502,44	499,45	-2,99	
	Precio medio ponderado Categoría O	496,36	495,45	-0,91
Categoría D: Canales de hembras que hayan parido	Mediocre y poco cubierta (P-2)	317,32	315,09	-2,23
	Mediocre y cubierta (P-3)	348,85	361,74	12,89
	Precio medio ponderado Categoría P	322,91	323,57	0,66
	Buena y cubierta (R-3)	377,67	371,07	-6,60
	Buena y grasa (R-4)	448,75	449,01	0,26
	Precio medio ponderado Categoría R	391,47	386,20	-5,27
	Menos buena y poco cubierta (O-2)	361,82	368,07	6,25
Menos buena y cubierta (O-3)	371,41	371,87	0,46	
Menos buena y grasa (O-4)	433,61	438,48	4,87	
	Precio medio ponderado Categoría O	374,98	378,01	3,03
Categoría E: Canales de otras hembras (de 12 meses o más)	Muy buena y poco cubierta (U-2)	556,47	550,16	-6,31
	Muy buena y cubierta (U-3)	552,48	550,93	-1,55
	Precio medio ponderado Categoría U	553,77	550,68	-3,09
	Buena y poco cubierta (R-2)	501,53	547,21	45,68
	Buena y cubierta (R-3)	508,48	508,24	-0,24
	Buena y grasa (R-4)	585,98	572,28	-13,70
	Precio medio ponderado Categoría R	514,42	525,70	11,28
Menos buena y poco cubierta (O-2)	466,29	483,47	17,18	
Menos buena y cubierta (O-3)	491,00	490,44	-0,56	
Menos buena y grasa (O-4)	524,09	523,00	-1,09	
	Precio medio ponderado Categoría O	486,93	491,06	4,13
Categoría Z: Canales de animales desde 8 a menos de 12 meses	Muy buena y poco cubierta (U-2)	554,80	556,56	1,76
	Muy buena y cubierta (U-3)	550,09	553,46	3,37
	Precio medio ponderado Categoría U	552,21	554,86	2,65
	Buena y poco cubierta (R-2)	533,98	542,27	8,29
	Buena y cubierta (R-3)	540,65	539,49	-1,16
	Precio medio ponderado Categoría R	538,94	540,43	1,49
	Menos buena y poco cubierta (O-2)	477,37	493,53	16,16
Menos buena y cubierta (O-3)	497,26	481,50	-15,76	
	Precio medio ponderado Categoría O	482,99	489,98	6,99

4.1.2. Precios Medios Nacionales del Bovino Vivo

R 2017/1182, R 2017/1184 (Euro/100 kg vivo)

BOVINO VIVO	Semana 19 06-12/05 2024	Semana 20 13-19/05 2024	Variación €
Machos hasta 480 Kg. vivo	301,62	301,62	0,00
Machos de más de 480 kg. vivo	289,56	289,56	0,00
Hembras que hayan parido	169,39	169,70	0,31
Otras hembras de hasta 380 Kg. vivo	302,09	302,14	0,05
Otras hembras de más de 380 Kg. vivo	274,15	274,15	0,00

4.1.3. Precios Medios Nacionales de Otros Animales de la Especie Bovina

OTROS BOVINOS	Semana 19 06-12/05 2024	Semana 20 13-19/05 2024	Variación €
TERNEROS DE 8 DÍAS A 4 SEMANA (Euro/cabeza)			
Macho frisón	111,42	114,37	2,95
Macho cruzado	217,77	219,97	2,20
Hembra frisón	101,80	104,29	2,49
Hembra cruzado	170,84	173,16	2,32
<i>Media ponderada nacional (Euro/Cabeza)</i>	155,88	158,44	2,56
TERNEROS DE 6 HASTA 12 MESES (Euro/100kg vivo)			
Macho frisón (base 200 kg)	221,28	221,28	0,00
Macho cruzado (base 200 kg)	415,96	415,96	0,00
Hembra frisón (base 200 kg)	300,00	300,00	0,00
Hembra cruzado (base 200 kg)	291,53	291,53	0,00
<i>Media ponderada nacional (Euro/100kg vivo)</i>	360,14	360,14	0,00

4.2. PRECIOS REPRESENTATIVOS DE PRODUCTOS GANADEROS: OVINO

4.2.1. Precios Medios Nacionales de Canales de Ovino Frescas o Refrigeradas

R 2017/1182, R 2017/1184 (Euro/100 kg canal)

CORDEROS I Y II	Semana 19 06-12/05 2024	Semana 20 13-19/05 2024	Variación €
Corderos I (12 a 13 kg/canal)	868,8	869,56	0,76
Corderos II (13,1 a 16 kg/canal)	827,47	830,82	3,35
<i>Media ponderada</i>	848,13	850,19	2,06

PRECIOS MEDIOS DE CANALES DE OVINO FRESCAS O REFRIGERADAS EN LOS MERCADOS NACIONALES REPRESENTATIVOS

MERCADO REPRESENTATIVO - Cordero 9-19 kg	Semana 19 06-12/05 2024	Semana 20 13-19/05 2024	Variación €
Barcelona	928,36	954,48	26,12
Madrid	978,42	978,42	0,00
Valencia	819,80	824,94	5,14
Albacete	875,80	875,80	0,00
Extremadura	885,87	885,87	0,00
Segovia	900,60	900,60	0,00
Toledo	874,21	874,21	0,00
Zaragoza	908,21	912,68	4,47
<i>Media ponderada</i>	891,46	893,41	1,95

4.3. PRECIOS REPRESENTATIVOS DE PRODUCTOS GANADEROS: PORCINO

4.3.1. Precios Medios de Canales de Porcino de Capa Blanca

CLASIFICACIÓN EUROP R 2017/1182, R 2017/1184 (Euro/100kg canal)

	Clase S (>60% contenido magro)			Clase E (60%-55% contenido magro)			Clase U (55%-50% contenido magro)		
	Semana 19 06-12/05 2024	Semana 20 13-19/05 2024	Variación C	Semana 19 06-12/05 2024	Semana 20 13-19/05 2024	Variación C	Semana 19 06-12/05 2024	Semana 20 13-19/05 2024	Variación C
PRECIO MEDIO NACIONAL	228,48	228,97	0,49	218,69	219,09	0,40	227,59	227,92	0,33

	Clase R (50%-45% contenido magro)			Clase O (45%-40% contenido magro)			Clase P (<40% contenido magro)		
	Semana 19 06-12/05 2024	Semana 20 13-19/05 2024	Variación C	Semana 19 06-12/05 2024	Semana 20 13-19/05 2024	Variación C	Semana 19 06-12/05 2024	Semana 20 13-19/05 2024	Variación C
PRECIO MEDIO NACIONAL	225,62	227,13	1,51	217,57	218,71	1,14	217,27	213,14	-4,13

4.3.2. Precios Medios en Mercados Representativos Provinciales de Porcino Cebado (*)

MERCADO REPRESENTATIVO	SELECTO (nivel menor de grasa)			NORMAL (nivel normal de grasa)			GRASO (nivel mayor de grasa)		
	Semana 19 06-12/05 2024	Semana 20 13-19/05 2024	Variación C	Semana 19 06-12/05 2024	Semana 20 13-19/05 2024	Variación C	Semana 19 06-12/05 2024	Semana 20 13-19/05 2024	Variación C
Barcelona	-	-	-	1,87	1,87	0,00	1,84	1,84	0,00
Huesca	1,82	1,82	0,00	1,80	1,80	0,00	1,78	1,78	0,00
Lleida	1,81	1,81	0,00	1,80	1,80	0,00	1,79	1,79	0,00
Murcia	1,85	1,85	0,00	1,84	1,84	0,00	1,83	1,83	0,00
Pontevedra	1,84	1,84	0,00	1,81	1,81	0,00	2,35	2,35	0,00
Salamanca	1,82	1,82	0,00	1,80	1,80	0,00	1,80	1,79	-0,01
Segovia	1,81	1,81	0,00	1,80	1,80	0,00	2,01	2,01	0,00
Zaragoza	1,84	1,84	0,00	1,80	1,80	0,00	1,79	1,79	0,00

(*) En Euro/kg vivo

4.3.3. Precios Medios de Porcino Precoz, Lechones y Otras Calidades

(Euro/100kg vivo)

CERDAS DE DESVIEJE	Semana 19		Variación €
	06-12/05	2024	
Cerdas de Desvieje	88,40	89,88	1,48
CERDOS CEBADOS			
Categoría U	175,24	175,50	0,26
LECHONES			
Lleida.Base 20kg de peso.	405,00	385,00	-20,00
Segovia.Base 20kg de peso.	505,00	475,00	-30,00
Media nacional. Calidad Normal. Base 20 kg de	453,99	432,20	-21,79

4.3.4. Precios Medios de Porcino: Tronco Ibérico

(Euro/100kg vivo)

TOSTONES	Semana 19		Variación €
	06-12/05	2024	
De 5 a 9 kilos	682,86	682,86	0,00
De 9 a 12 kilos	890,00	885,71	-4,29
LECHONES			
Lechón Ibérico Cruzado Base 23 kg	580,56	571,89	-8,67
MARRANOS			
Marranos Ibéricos de 35 a 60 kg	398,65	398,65	0,00
PRIMALES			
Primales Ibéricos de 60 a 100 kg	--	--	--
CERDO CEBADO			
Cerdo Cebado (Intensivo)	239,36	240,77	1,41
Cerdo Cebado de Campo (Extensivo)	269,05	270,83	1,78
Cerdo Cebado de Bellota 100% Ibérico	--	--	--
DESVIEJE			
Reproductores de desvieje	165,22	169,56	4,34
REPRODUCTORES			
Reproductores >6 meses	418,00	418,00	0,00
CASTRONAS			
Castronas	126,09	126,09	0,00

Denominaciones de acuerdo con la Norma de Calidad (RD 4/2014)

Para información sobre precios de productos agrícolas y ganaderos en otros Estados Miembros de la UE:

<https://agridata.ec.europa.eu/extensions/DataPortal/prices.html>



MINISTERIO
DE AGRICULTURA, PESCA
Y ALIMENTACIÓN