

# PRECIOS COYUNTURALES



**SEMANA 27 – 2024**

**Del 1 al 7 de julio**



**SUBSECRETARÍA**

Subdirección General de Análisis, Coordinación y Estadística

[sgapc@mapa.es](mailto:sgapc@mapa.es)

<https://www.mapa.gob.es/es/estadistica/temas/>

Publicación elaborada por la  
Subsecretaría  
Subdirección General de Análisis, Coordinación y Estadística

**MINISTERIO  
DE AGRICULTURA, PESCA  
Y ALIMENTACIÓN**

© Ministerio de Agricultura, Pesca y Alimentación  
Secretaría General Técnica  
Centro de Publicaciones  
Catálogo de Publicaciones de la Administración General del Estado:  
<https://cpage.mpr.gob.es/>

N.I.P.O.: 003190900

Se permite la utilización, copia o reproducción de los datos de este Boletín siempre que se cite expresamente su procedencia.

---

# Índice:

---

	PÁGINA
<b>PRECIOS MEDIOS NACIONALES.....</b>	<b>4</b>
PRECIOS MEDIOS NACIONALES DE PRODUCTOS AGRÍCOLAS.....	4 - 6
PRECIOS MEDIOS NACIONALES DE PRODUCTOS GANADEROS.....	7 - 8
<b>PRECIOS EN MERCADOS REPRESENTATIVOS DE CEREALES, VINOS Y ACEITES.....</b>	<b>9</b>
PRECIOS MEDIOS EN MERCADOS REPRESENTATIVOS DE CEREALES.....	9 - 11
PRECIOS MEDIOS EN MERCADOS REPRESENTATIVOS DE VINOS.....	12
PRECIOS MEDIOS EN MERCADOS REPRESENTATIVOS DE ACEITES.....	13
<b>PRECIOS DE PRODUCCIÓN DE FRUTAS Y HORTALIZAS EN EL MERCADO INTERIOR.....</b>	<b>14</b>
PRECIOS DE PRODUCCIÓN EN EL MERCADO INTERIOR: FRUTAS.....	14
PRECIOS DE PRODUCCIÓN EN EL MERCADO INTERIOR: PRODUCTOS HORTÍCOLAS.....	16 - 17
<b>PRECIOS REPRESENTATIVOS DE PRODUCTOS GANADEROS.....</b>	<b>18</b>
PRECIOS REPRESENTATIVOS DE PRODUCTOS GANADEROS: BOVINO.....	18
PRECIOS REPRESENTATIVOS DE PRODUCTOS GANADEROS: OVINO.....	19
PRECIOS REPRESENTATIVOS DE PRODUCTOS GANADEROS: PORCINO.....	20 - 21



## 1. PRECIOS MEDIOS NACIONALES

### 1.1. PRECIOS MEDIOS NACIONALES DE PRODUCTOS AGRÍCOLAS

1.1.1. Precios Medios Nacionales de Cereales, Arroz, Oleaginosas, Tortas, Proteicos, Vinos y Aceites.					
PRODUCTOS AGRÍCOLAS (especificaciones)		Semana 26 24/06 - 30/06 2024	Semana 27 01/06 - 07/06 2024	Variación semanal euros	Variación semanal %
<b>CEREALES</b>					
(1)	Trigo blando panificable (€/t)	215,49	214,68	-0,81	-0,38
(1)	Trigo duro (€/t)	285,9	286,73	0,83	0,29
(1)	Cebada pienso (€/t)	193,67	191,74	-1,93	-1,00
(1)	Cebada malta (€/t)	198,32	196,38	-1,94	-0,98
(1)	Maíz grano (€/t)	225,85	223,64	-2,21	-0,98
<b>ARROZ</b>					
(2)	Arroz cáscara japónica (€/t)	612,67	612,67	0,00	0,00
(2)	Arroz cáscara índica (€/t)	540,45	540,45	0,00	0,00
(3)	Arroz blanco japónica (€/t)	1.077,49	1.077,49	0,00	0,00
(3)	Arroz blanco índica (€/t)	723,09	723,09	0,00	0,00
(3)	Arroz blanco vaporizado (€/t)	744,88	744,88	0,00	0,00
(3)	Arroz partido (€/t)	449,65	449,65	0,00	0,00
<b>SEMILLAS OLEAGINOSAS</b>					
(4)	Pipa de girasol alto oleico (€/t)	457,88	457,88	0,00	0,00
(4)	Pipa de girasol convencional (€/t)	385,16	385,16	0,00	0,00
(4)	Colza (€/t)	416,00	416,89	0,89	0,21
<b>TORTAS DE GIRASOL Y SOJA</b>					
(9)	Torta de girasol. 34%-36% proteína (€/t)	214,37	214,34	-0,03	-0,01
(9)	Torta de soja. 44%-47% proteína (€/t)	462,98	459,24	-3,74	-0,81
<b>PROTEICOS</b>					
(10)	Alfalfa. Balas 1ª Cat. 16,5%-18% proteína (€/t)	213,527	213,46	-0,07	-0,03
(10)	Alfalfa. Pellets estándar. 14%-16% proteína (€/t)	196,803	195,45	-1,35	-0,69
(4)	Guisantes secos (€/t)	277,86	275,52	-2,34	-0,84
(2)	Lentejas (€/t)	655,8	699,52	43,72	6,67
(2)	Garbanzos (€/t)	709,85	723,03	13,18	1,86
(2)	Habas secas (€/t)	318,65	318,93	0,28	0,09
<b>VINOS</b>					
(5)	Vino blanco sin DOP/IGP (€/hectolitro)	47,51	46,09	-1,42	-2,99
(5)	Vino tinto sin DOP/IGP, 12 p. color (€/hectolitro)	45,66	47,12	1,46	3,20
<b>ACEITE DE OLIVA Y ORUJO</b>					
(6)	Aceite de oliva virgen extra < 0,8º (€/100 kg)	791,84	781,12	-10,72	-1,35
(6)	Aceite de oliva virgen, de 0,8º a 2º (€/100 kg)	734,01	721,58	-12,43	-1,69
(6)	Aceite de oliva lampante > 2º (€/100 kg)	699,53	684,77	-14,76	-2,11
(7)	Aceite de oliva refinado (€/100 kg)	716,44	716,02	-0,42	-0,06
(8)	Aceite de orujo de oliva crudo (€/100 kg)	297,45	297,45	0,00	0,00
(7)	Aceite de orujo de oliva refinado (€/100 kg)	411,52	411,52	0,00	0,00
<b>ACEITE DE GIRASOL</b>					
(7)	Aceite de girasol refinado convencional (€/100 kg)	108,04	108,02	-0,02	-0,02
(7)	Aceite de girasol refinado alto oleico (€/100 kg)	119,73	119,76	0,03	0,03
<b>ACEITE DE SOJA</b>					
(7)	Aceite refinado de soja (€/100 kg)	114,51	114,10	-0,41	-0,36

#### Posición comercial:

- (1) Salida de almacén cargado o entregado al transformador después de intermediario; (2) Granel sobre almacén agricultor/cooperativa  
 (3) Salida granel industria; (4) Almacén comprador mayorista; (5) Salida bodega; (6) Salida almazara; (7) Salida industria refinadora  
 (8) Salida industria extractora; (9) Salida industria molturadora; (10) Salida industria deshidratadora; (11) Entrada a entamadora

## COMENTARIOS DE MERCADO

• **CEREALES (▼▲)**: Inicio de campaña con descensos casi generalizados, tal y como terminaba la anterior: **cebada pienso** (-1 %), **cebada malta** y **maíz grano** (-0,98 % en ambos casos) y **trigo blando** (-0,38 %). Como viene siendo habitual, el **trigo duro** es el disco al alza (0,29 %).

• **ARROZ (=)**: Repetición de todos los tipos de arroz en seguimiento.

• **SEMILLAS OLEAGINOSAS (=▲)**: Continúan estables las semillas de **girasol**: tanto **convencional**, como **alto oleico** (0,00 % registrado por ambos); la **colza** incrementa ligeramente su precio (0,21 %).

• **TORTAS DE GIRASOL Y SOJA (=▼)**: Mantiene su cotización la **torta de girasol** (-0,01 %), mientras que la **torta de soja** se deprecia (-0,81 %).

• **PROTEICOS (▲▼=)**: Se vuelven a recoger las tres posibles tendencias, esta vez con una mayoría de productos al alza: **lentejas** (6,67 %), **garbanzos** (1,86 %) y **habas** (0,09 %). A la baja y la **alfalfa: pellets** (-0,69 %) y los **guisantes** (-0,84 %). Prácticamente estable la **alfalfa: balas** (-0,03 %).

• **VINOS (▲▼)**: Suben y bajan, respectivamente, los vinos sin DOP/IGP: **tintos** (3,20 %) y **blancos** (-2,99 %).

• **ACEITE DE OLIVA Y ORUJO (▼=)**: Se proroga el descendimiento de la todos los aceites de oliva : **lampante** (-2,11 %), **virgen** (-1,69 %), **virgen extra** (-1,35 %) y **refinado** (-0,06 %). Los **aceites de orujo de oliva** no varían esta semana (0,00 %).

• **ACEITES DE SEMILLAS (=▼)**: Los **aceites de girasol refinado: convencional y alto oleico** apenas muestran variaciones (-0,02 % y 0,03 %, respectivamente); el **aceite de soja** vira a la baja (-0,36 %).

1.1.2. Precios Medios Nacionales en Origen de Frutas y Hortalizas				
PRODUCTOS AGRÍCOLAS (especificaciones)	Semana 26 24/06-30/06 2024	Semana 27 01/07-07/07 2024	Variación semanal euros	Variación semanal %
<b>FRUTAS</b>				
(1) Limón (C/100 kg)	18,09	18,47	0,38	2,09
(1) Manzana Fuji (C/100 kg)*	75,71	76,15	0,43	0,57
(1) Manzana Gala (C/100 kg)*	57,50	57,50	0,00	0,00
(1) Manzana Golden (C/100 kg)*	56,59	54,04	-2,55	-4,50
(1) Manzana Granny Smith (C/100 kg)*	69,08	72,60	3,52	5,10
(1) Manzana Red Delicious y demás var. rojas (C/100 kg)*	75,42	72,99	-2,43	-3,23
(1) Pera Blanquilla (C/100 kg)	65,14	62,50	-2,64	-4,05
(1) Pera Conferencia (C/100 kg)	74,17	75,34	1,17	1,58
(1) Uva de mesa sin pepitas (C/100 kg)	--	79,00	--	--
(1) Albaricoque (C/100 kg)	72,46	82,27	9,80	13,53
(1) Cereza (C/100 kg)	251,79	234,66	-17,13	-6,80
(1) Ciruela (C/100 kg)	61,42	60,64	-0,78	-1,27
(1) Melocotón Carne Amarilla (C/100 kg)*	69,04	70,90	1,86	2,69
(1) Melocotón Carne Blanca (C/100 kg)*	59,85	61,73	1,88	3,15
(1) Nectarina Carne Amarilla (C/100 kg)*	64,30	67,66	3,35	5,22
(1) Nectarina Carne Blanca (C/100 kg)*	62,70	63,00	0,30	0,48
(1) Aguacate (C/100 kg)	417,47	329,94	-87,53	-20,97
(1) Higos y Brevas (C/100 kg)	300,00	300,00	0,00	0,00
(1) Plátano (C/100 kg)*	135,43	135,60	0,17	0,13
<b>HORTALIZAS</b>				
(1) Acelga (C/100 kg)	92,56	97,26	4,70	5,08
(1) Ajo (C/100 kg)	148,80	153,61	4,81	3,23
(1) Alcachofa (C/100 kg)	415,00	300,00	-115,00	-27,71
(1) Berenjena (C/100 kg)	33,71	36,17	2,45	7,27
(1) Calabacín (C/100 kg)	39,19	45,21	6,02	15,37
(1) Cebolla (C/100 kg)	18,21	21,19	2,97	16,32
(1) Champiñón (C/100 kg)	180,70	175,24	-5,46	-3,02
(1) Col Repollo de hoja lisa (C/100 kg)	41,42	38,52	-2,90	-6,99
(1) Coliflor (C/100 kg)	104,36	126,09	21,73	20,82
(1) Espárrago (C/100 kg)	243,95	280,25	36,29	14,88
(1) Judía verde tipo plana (C/100 kg)	216,75	244,72	27,97	12,90
(1) Lechuga Romana (C/100 ud)	36,11	38,03	1,92	5,32
(1) Melón Piel de Sapo (C/100 kg)	48,94	50,38	1,44	2,95
(1) Pepino (C/100 kg)	34,11	41,34	7,24	21,21
(1) Pimiento verde tipo italiano (C/100 kg)	76,24	107,40	31,16	40,88
(1) Puerro (C/100 kg)	79,77	83,00	3,23	4,04
(1) Sandía (C/100 kg)	35,73	33,56	-2,17	-6,08
(1) Tomate cereza (C/100 kg)*	80,84	89,70	8,86	10,95
(1) Tomate racimo (C/100 kg)*	62,29	76,45	14,16	22,74
(1) Tomate redondo liso (C/100 kg)*	42,67	57,08	14,41	33,76
(1) Zanahoria (C/100 kg)	35,00	31,92	-3,08	-8,81
(1) Patata (C/100 kg)	54,74	54,92	0,18	0,33

**Posición comercial:**

(1) Granel: En árbol, finca, almacén agricultor, alhóndiga, lonja, etc. En cítricos y uva de mesa, los precios se dan "en árbol" y "en cepa" respectivamente. Los precios del plátano, por las peculiaridades de su comercialización, son estimados a partir de las cotizaciones obtenidas y contrastadas por la organización de productores (OP), en la posición comercial "venta en verde al madurador".

\*Precios notificados a la Comisión Europea (art. 11 y anexo I.5.c del Reglamento de Ejecución (UE) 2017/1185).

**COMENTARIOS DE MERCADO**

- **CÍTRICOS (▲):** Finalizan ya las cotizaciones de naranja, esta semana sube el precio medio del **limón Verna** (2,09 %).
- **FRUTA DE PEPITA (▲▼):** Comienza a cotizar esta semana la **uva de mesa sin pepitas**. Sube el precio medio en origen de las **manzanas Granny Smith** (5,10 %) y **Fuji** (0,57 %) y pasan a subir, de igual forma, los de las **Gala** (4,55 %); cambian de tendencia, a decreciente, los de las **manzanas Golden** (-4,50 %). Descienden también los de **manzanas rojas** (-3,23 %), mientras siguen sin cambios los de las **manzanas Golden**. Sigue la tendencia a la baja el de las **peras Blanquilla** (-4,05 %), mientras sube el de las **Conferencia** (1,58 %).
- **FRUTA DE HUESO (▲▼):** Cambio de tendencia esta semana, subiendo los precios del **albaricoque** (13,53 %), **nectarinas: carne amarilla** (5,22 %) y **carne blanca** (0,48 %), los del **melocotón de carne blanca** (3,15 %) y **carne amarilla** (2,69 %). Por el contrario, baja el de la **cereza** (-6,80 %) y el de la **ciruela** (-1,27 %).
- **OTRAS FRUTAS (▼▲):** Bajada significativa del precio medio del **aguacate** (-20,97 %), variando así la tendencia de las últimas semanas. Sube levemente el del **plátano** (0,13 %), mientras no se dan cambios en el de las **brevas**.
- **HORTALIZAS (▲▼):** Se observan esta semana mayor número de productos en este grupo con precios al alza, las subidas más significativas se dan en: **pimiento verde tipo italiano** (40,88 %), **tomate redondo liso** (33,76 %), **tomate racimo** (22,74 %), **pepino** (21,21 %), **coliflor** (20,82 %) y **cebolla** (16,32 %). Por el lado contrario, las mayores bajadas se dan en **alcachofa** (-27,71 %), **zanahoria** (-8,81 %) y **col repollo de hoja lisa** (-6,99 %). Vuelve a subir ligeramente la cotización media de la **patata** (0,33 %).

### 1.1.3. Precios Medios Nacionales de Productos Agrícolas: Gráficos

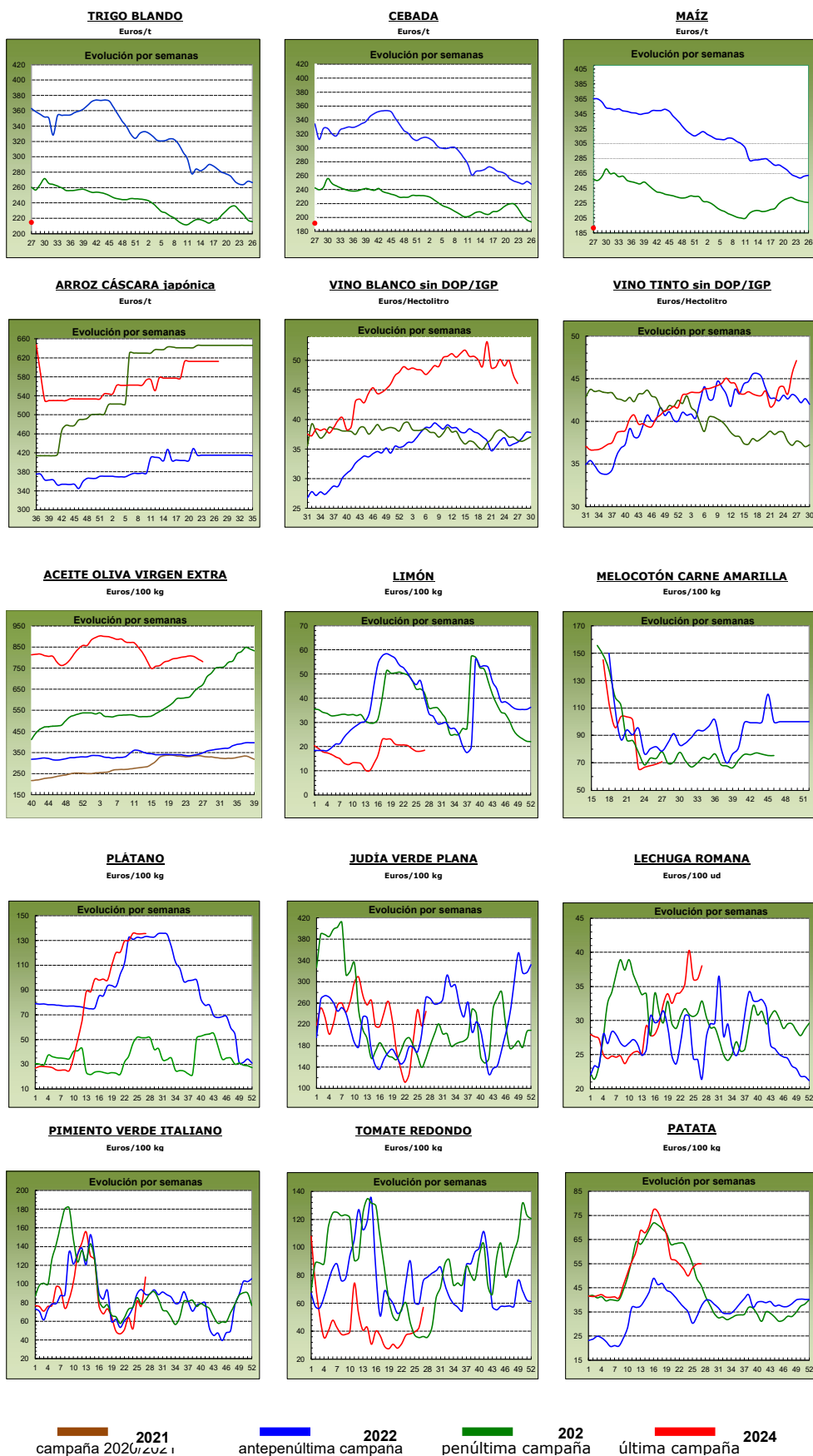

## 1.2. PRECIOS MEDIOS NACIONALES DE PRODUCTOS GANADEROS

1.2.1. Precios Medios Nacionales de Productos Ganaderos					
PRODUCTOS GANADEROS (especificaciones)		Semana 26 24-30/06 2024	Semana 27 01-07/07 2024	Variación semanal euros	Variación semanal %
<b>VACUNO</b>					
(1)	Ternera, 180-300 kilos (€/100 kg canal)	520,28	520,20	-0,08	-0,02
(1)	Machos de 12 a 24 meses (Clase R) (€/100 kg canal)	531,44	534,11	2,67	0,50
(1)	Animales de 8 a 12 meses (Clase R) (€/100 kg canal)	532,42	533,12	0,70	0,13
(1)	Bovino vivo, conjunto categorías (€/100 kg vivo)	275,04	275,06	0,02	0,01
<b>CORDERO</b>					
(1)	Corderos 9-19 kilos (€/100 kg canal)	883,45	883,46	0,01	0,00
(1)	Corderos 12-16 kilos (€/100 kg canal)	845,96	845,38	-0,58	-0,07
(1)	Corderos Ligeros (12-13 kilos) (€/100 kg canal)	864,75	864,33	-0,42	-0,05
(1)	Corderos Pesados (13-16 kilos) (€/100 kg canal)	827,18	826,42	-0,76	-0,09
<b>PORCINO</b>					
(1)	Porcino >60% magro (Clase S) (€/100 kg canal)	232,86	234,72	1,86	0,80
(1)	Porcino 60-55% magro (Clase E) (€/100 kg canal)	223,93	223,68	-0,25	-0,11
(1)	Porcino 55-50% magro (Clase U) (€/100 kg canal)	231,29	232,38	1,09	0,47
(1)	Porcino 50-45% magro (Clase R) (€/100 kg canal)	230,24	232,41	2,17	0,94
(1)	Lechón 20 kg (€/unidad)	79,05	77,44	-1,61	-2,04
<b>POLLO</b>					
(2)	Pollo, media de canales del 83% y 65% rdto. (€/100 kg canal)	224,10	224,27	0,17	0,08
(2)	Pollo P10 (83% rdto.) (€/100 kg canal)	211,87	213,32	1,45	0,68
(2)	Pollo P90 (65% rdto.) (€/100 kg canal)	224,73	224,83	0,10	0,04
(2)	Pollo: Cuartos traseros (€/100 kg)	219,34	220,38	1,04	0,47
(2)	Pollo: Filete de pechuga (€/100 kg)	485,41	486,11	0,70	0,14
<b>HUEVOS</b>					
(3)	Huevos Tipo Jaula, media Clase L y M (€/100 kg)	166,79	167,69	0,90	0,54
(3)	Huevos Tipo Jaula - Clase L (€/docena)	1,33	1,34	0,01	0,75
(3)	Huevos Tipo Jaula - Clase M (€/docena)	1,19	1,19	0,00	0,00
(3)	Huevos Tipo Suelo media Clase L y M (€/100 kg)	189,06	189,22	0,16	0,08
(3)	Huevos Tipo Suelo - Clase L (€/docena)	1,51	1,51	0,00	0,00
(3)	Huevos Tipo Suelo - Clase M (€/docena)	1,35	1,35	0,00	0,00
(3)	Huevos Tipo Campero, media Clase L y M (€/100 kg)	228,31	228,23	-0,08	-0,04
(3)	Huevos Tipo Campero- Mezcla Clase L y M (€/docena)	1,73	1,73	0,00	0,00
(3)	Huevos Ecológicos, media Clase L y M (€/100 kg)	328,67	329,71	1,04	0,32
(3)	Huevos Ecológicos - Clase L (€/docena)	2,56	2,58	0,02	0,78
(3)	Huevos Ecológicos - Clase M (€/docena)	2,41	2,41	0,00	0,00
<b>CONEJO</b>					
(4)	Conejo 1,8-2,2 kilo,vivo (€/100 kg)	221,56	221,58	0,02	0,01
<b>LECHE Y PRODUCTOS LÁCTEOS</b>					
(6)	Suero de leche en polvo (€/100 kg)	75,14	72,08	-3,06	-4,07
(6)	Mantequilla sin sal (formato 25 kg) (€/100 kg)	680,06	679,60	-0,46	-0,07
(6)	Nata 30% materia grasa (a granel) (€/100 kg)	228,29	234,65	6,36	2,79
(5)	Leche cruda de vaca (€/100 kg). Fuente: INFOLAC		Precio abril 2024: 47,38 €/100 kg		
<b>MIEL Y PRODUCTOS APÍCOLAS</b>					
(7)	Miel multifloral a granel (€/100 kg)		Precio mayo 2024: 346,55 €/100 kg		
(7)	Miel multifloral envasada (€/100 kg)		Precio mayo 2024: 699,67 €/100 kg		
(7)	Polen a granel (€/100 kg)		Precio mayo 2024: 1.132,22 €/100 kg		
(7)	Polen envasado (€/100 kg)		Precio mayo 2024: 1.805,86 €/100 kg		

**Posición comercial:**

(1) Entrada matadero; (2) Salida muelle matadero; (3) Salida muelle centro de embalaje; (4) Salida granja;  
(5) Precio pagado al ganadero; (6) Precio franco fábrica sin impuestos ni costes; (7) Venta a la industria o mayorista

**COMENTARIOS DE MERCADO**

• **VACUNO (▲=)**: En general, las cotizaciones de las **canales de vacuno** se han mantenido estables, con variaciones más elevadas en las canales de los machos 12-24 meses (0,50 %) y más comidas en las de las canales de los animales 8-12 meses (0,13 %), no variando prácticamente en las canales de las terneras (-0,02 %). Se mantienen estables también los precios de los **bovinos vivos** (0,01 %).

• **OVINO (=)**: Rozan el equilibrio las **canales de cordero** (-0,05 %).

• **PORCINO (▲)**: Subida media en las cotizaciones de las **canales de porcino de capa blanca** (0,53 %). Se mantienen los precios al alza en el conjunto de plazas nacionales en los **porcinos para cebo**. Descenso (▼) en el precio semanal del **lechón base 20 kg** (-2,04 %).

• **POLLOS (▲)**: Movimientos livianos, ya sea en el precio de la **canal de pollo** (0,08 % de variación), ya sea en los **cortes de pollo**: cuartos traseros (0,47 %) y filetes de pechuga (0,14 %) en los.

• **HUEVOS (▲=)**: Subidas generalizadas en las cotizaciones de los huevos, si bien moderadas o ligeras, destacando los **huevos tipo jaula** (0,54 %), los **ecológicos** (0,32 %) y los **tipo suelo** (0,08 %). Los **huevos tipo campero** son los únicos en escapar a esta tendencia, rondando la estabilidad (-0,04 %).

• **CONEJO (=)**: Sin variaciones apenas en el precio semanal del **conejo vivo de granja** (0,01 %).

• **PRODUCTOS LÁCTEOS (▼▲)**: Variación de precios negativa registrada esta semana en el **suero de leche en polvo** (-4,07 %), seguida, muy de lejos, por el precio medio de la **mantequilla sin sal** (-0,07 %). Por contra, la **nata 30% de materia grasa** anota una variación de índole positiva (2,79 %).

**1.2.2. Precios Medios Nacionales de Productos Ganaderos: Gráficos**

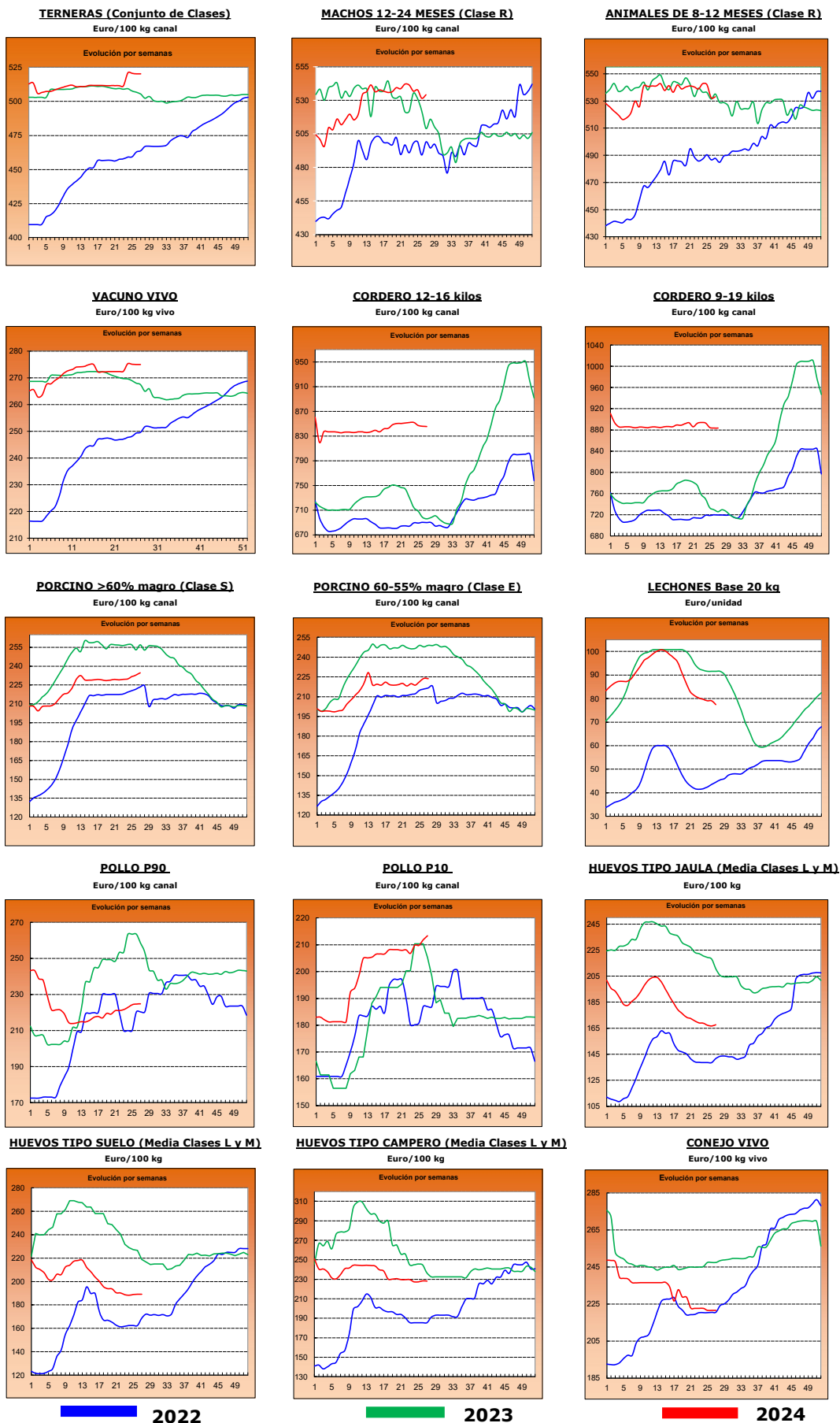



## 2.- PRECIOS EN MERCADOS REPRESENTATIVOS DE CEREALES, ALFALFA, ARROZ, VINOS, ACEITES Y SEMILLA DE GIRASOL

### 2.1. PRECIOS EN MERCADOS REPRESENTATIVOS DE CEREALES, ALFALFA Y ARROZ

#### 2.1.1. Precios Medios en Mercados Representativos: Trigo y Alfalfa

Precios en Euro/Tonelada

REGLAMENTO (UE) 2017/1185 DE LA COMISION. Artículo 11, Anexo I. 1. (trigo); Artículo 12 (a), Anexo II.2 (alfalfa)

TRIGO: Salida de almacén cargado o entregado al transformador después de intermediario. Mercanca nacional y/o importada.

ALFALFA: Salida industria deshidratadora

PRODUCTO	MERCADO REPRESENTATIVO	Semana 26 24/06-30/06 2024	Semana 27 01/07-07/07 2024	Variación €
<b>Trigo Blando Panificable</b>	Albacete	210,00	208,80	-1,20
	Ávila	213,00	213,00	0,00
	Barcelona	238,00	238,00	0,00
	Burgos	209,00	210,60	1,60
	Cádiz	223,00	220,00	-3,00
	Ciudad Real	210,00	210,50	0,50
	Cuenca	216,00	210,00	-6,00
	Guadalajara	200,00	203,60	3,60
	Huesca	214,00	214,00	0,00
	León	222,60	222,60	0,00
	Lérida	220,00	220,00	0,00
	Madrid	225,00	222,00	-3,00
	Navarra	220,00	218,00	-2,00
	Palencia	211,40	209,80	-1,60
	Salamanca	217,00	214,80	-2,20
	Segovia	207,40	205,00	-2,40
	Sevilla	233,00	225,00	-8,00
	Soria	212,20	212,00	-0,20
	Tarragona	225,00	225,00	0,00
	Toledo	248,00	248,00	0,00
Valladolid	212,00	211,20	-0,80	
Zamora	218,40	219,40	1,00	
Zaragoza	225,00	220,00	-5,00	
<b>Trigo Duro</b>	Cádiz	285,00	278,00	-7,00
	Córdoba	284,00	284,00	0,00
	Sevilla	285,00	278,00	-7,00
	Toledo	325,00	325,00	0,00
	Zaragoza	290,00	305,00	15,00
<b>Alfalfa Balas</b>	Albacete	232,00	232,00	0,00
	Burgos	250,00	250,00	0,00
	Córdoba	166,00	166,00	0,00
	Huesca	210,00	210,00	0,00
	León	290,00	290,00	0,00
	Lérida	206,62	206,62	0,00
	Navarra	215,00	215,00	0,00
	Palencia	290,00	290,00	0,00
	Sevilla	175,00	170,00	-5,00
	Teruel	205,00	205,00	0,00
	Toledo	192,00	192,00	0,00
	Valladolid	284,00	284,00	0,00
	Zamora	255,00	255,00	0,00
Zaragoza	199,75	199,75	0,00	
<b>Alfalfa Pellets</b>	Albacete	226,00	226,00	0,00
	Burgos	190,00	185,00	-5,00
	Córdoba	195,00	195,00	0,00
	Huesca	181,00	181,00	0,00
	Lérida	200,50	199,88	-0,62
	Navarra	225,00	225,00	0,00
	Palencia	270,00	270,00	0,00
	Sevilla	197,00	190,00	-7,00
	Toledo	229,00	229,00	0,00
	Valladolid	312,00	312,00	0,00
	Zamora	301,00	301,00	0,00
	Zaragoza	182,75	180,25	-2,50

### 2.1.2. Precios Medios en Mercados Representativos: Cebada

Precios en Euro/Tonelada

#### REGLAMENTO (UE) 2017/1185 DE LA COMISION. Artículo 11, Anexo I. 1.

Salida de almacén cargado o entregado al transformador después de intermediario. Mercancía nacional y/o importada.

PRODUCTO	MERCADO REPRESENTATIVO	Semana 26 24/06-30/06 2024	Semana 27 01/07-07/07 2024	Variación €
<b>Cebada Pienso</b>	Albacete	184,80	184,00	-0,80
	Ávila	195,00	194,00	-1,00
	Burgos	196,00	196,00	0,00
	Cádiz	205,00	198,00	-7,00
	Ciudad Real	191,60	190,20	-1,40
	Córdoba	195,00	190,00	-5,00
	La Coruña	206,00	206,00	0,00
	Cuenca	185,00	184,00	-1,00
	Guadalajara	187,60	187,60	0,00
	Huesca	194,00	193,00	-1,00
	León	215,00	215,00	0,00
	Lérida	197,00	195,00	-2,00
	Murcia	204,00	200,00	-4,00
	Palencia	203,00	196,00	-7,00
	Salamanca	200,00	196,00	-4,00
	Segovia	193,00	190,00	-3,00
	Soria	195,00	195,00	0,00
	Teruel	205,00	199,00	-6,00
	Toledo	201,80	201,80	0,00
	Valladolid	197,00	197,00	0,00
Zamora	215,00	215,00	0,00	
Zaragoza	205,00	200,00	-5,00	
<b>Cebada Malta</b>	Burgos	191,00	190,00	-1,00
	Ciudad Real	178,00	210,00	32,00
	Guadalajara	178,00	178,00	0,00
	Huesca	220,00	215,00	-5,00
	Navarra	215,00	210,00	-5,00
	Palencia	190,00	186,00	-4,00
	Salamanca	212,00	189,00	-23,00
	Segovia	187,00	186,00	-1,00
	Soria	190,00	183,00	-7,00
	Valladolid	192,00	186,00	-6,00
	Zamora	185,00	187,00	2,00
	Zaragoza	220,00	216,00	-4,00

### 2.1.3. Precios Medios en Mercados Representativos: Maíz y Arroz

Precios en Euro/Tonelada

#### REGLAMENTO (UE) 2017/1185 DE LA COMISION. Artículo 11, Anexo I. 1. Cereales y 2 Arroz

Maíz grano: precios salida de almacén cargado. Mercancía nacional y/o importada.

Arroz cáscara precios salida almacén agricultor o en cooperativa, y arroz blanco precios salida industria

PRODUCTO	MERCADO REPRESENTATIVO	Semana 26 24/06-30/06 2024	Semana 27 01/07-07/07 2024	Variación €
<b>Maíz Grano</b>	Albacete	220,60	219,00	-1,60
	Badajoz	242,00	242,00	0,00
	Cáceres	242,00	242,00	0,00
	Ciudad Real	230,90	227,00	-3,90
	La Coruña	220,00	220,00	0,00
	Gerona	227,00	223,00	-4,00
	Huesca	219,00	215,00	-4,00
	León	225,00	225,00	0,00
	Lérida	215,00	212,00	-3,00
	Madrid	232,00	232,00	0,00
	Navarra	225,00	220,00	-5,00
	Pontevedra	220,00	220,00	0,00
	Salamanca	229,40	228,60	-0,80
	Toledo	234,60	234,20	-0,40
	Valladolid	227,40	227,40	0,00
	Zamora	225,00	225,40	0,40
Zaragoza	228,00	228,00	0,00	
<b>Arroz cáscara (Indica)</b>	Sevilla	584,50	584,50	0,00
	Valencia	500,00	500,00	0,00
<b>Arroz cáscara (Japónica)</b>	Huesca	600,00	600,00	0,00
	Sevilla	600,50	600,50	0,00
	Tarragona	585,00	585,00	0,00
	Valencia	670,00	670,00	0,00
	Zaragoza	650,00	650,00	0,00
<b>Arroz blanco (Indica)</b>	Sevilla	611,00	611,00	0,00
	Valencia	1150,00	1150,00	0,00
<b>Arroz blanco (Japónica)</b>	Sevilla	993,00	993,00	0,00
	Tarragona	1150,00	1150,00	0,00
	Valencia	1090,00	1090,00	0,00
<b>Arroz blanco vaporizado</b>	Valencia	1137,50	1137,50	0,00
<b>Arroz partido</b>	Sevilla	318,56	318,56	0,00
	Tarragona	542,50	542,50	0,00
	Valencia	555,00	555,00	0,00

<b>2.2. PRECIOS EN MERCADOS REPRESENTATIVOS DE VINOS</b>
--

**R. EJECUCIÓN (UE) 2017/1185 DE LA COMISION. Artículo 11, Anexo II. 3.**

**En €/hectólitro, salida bodega, a granel, pago al contado sin I. V. A.**

<b>PRODUCTO</b>	<b>MERCADO REPRESENTATIVO</b>	<b>Semana 26 24/06-30/06 2024</b>	<b>Semana 27 01/07-07/07 2024</b>	<b>Variación €</b>
<b>Vino Blanco sin DOP/IPG</b>	Cuenca	47,28	45,05	<b>-2,23</b>
	Toledo	47,60	46,51	<b>-1,09</b>
<b>Vino Tinto sin DOP / IPG</b>	<b>Precio de vino tinto referido al producto de 12 puntos de color</b>			
	Badajoz	43,90	42,28	<b>-1,62</b>
	Cuenca	50,17	50,37	<b>0,19</b>
	Murcia	--	59,30	<b>--</b>
	Toledo	40,58	40,06	<b>-0,51</b>

**2.3. PRECIOS EN MERCADOS REPRESENTATIVOS DE ACEITES Y SEMILLAS DE GIRASOL**

Aceites. Precios salida almazara/orujera/refinadora, en €/100 kg, sin I.V.A. Rgto. 2017/1185. Art.11. Anexo I.3.

Semilla de girasol. Precios en almacén del comprador mayorista, en €/t, sin I.V.A. Rgto 2017/1185. Art. 8

PRODUCTO Y ESPECIFICACIONES	MERCADO REPRESENTATIVO	Semana 26 24/06-30/06 2024	Semana 27 01/07-07/07 2024	Variación €
<b>ACEITE DE OLIVA VIRGEN EXTRA</b> Menos de 0,8º	Albacete	780,00	740,00	-40,00
	Almería	855,00	855,00	0,00
	Badajoz	795,50	758,00	-37,50
	Cáceres	929,00	920,00	-9,00
	Cádiz	800,00	800,00	0,00
	Ciudad Real	859,98	857,64	-2,34
	Córdoba	782,50	772,50	-10,00
	Cuenca	750,00	732,50	-17,50
	Granada	781,50	781,50	0,00
	Huelva	796,00	800,00	4,00
	Jaén	781,00	756,00	-25,00
	Málaga	791,50	791,50	0,00
	Murcia	750,00	730,00	-20,00
	Sevilla	795,00	807,50	12,50
Tarragona	830,00	820,00	-10,00	
Toledo	750,00	745,00	-5,00	
Zaragoza	750,00	705,00	-45,00	
<b>ACEITE DE OLIVA VIRGEN</b> De 0,8º a 2º	Albacete	740,00	720,00	-20,00
	Badajoz	757,50	737,50	-20,00
	Cáceres	840,00	840,00	0,00
	Cádiz	790,00	790,00	0,00
	Ciudad Real	831,95	830,26	-1,69
	Córdoba	727,50	725,00	-2,50
	Cuenca	715,00	695,00	-20,00
	Granada	741,50	741,50	0,00
	Huelva	750,00	740,00	-10,00
	Jaén	732,50	712,50	-20,00
	Málaga	734,00	734,00	0,00
	Murcia	715,00	710,00	-5,00
	Sevilla	733,50	733,50	0,00
	Tarragona	765,00	760,00	-5,00
Toledo	710,00	690,00	-20,00	
Zaragoza	705,00	670,00	-35,00	
<b>ACEITE DE OLIVA LAMPANTE</b> Más de 2º	Albacete	725,00	700,00	-25,00
	Badajoz	657,50	632,50	-25,00
	Cáceres	620,00	620,00	0,00
	Cádiz	758,00	758,00	0,00
	Ciudad Real	811,00	809,12	-1,88
	Córdoba	705,00	695,00	-10,00
	Cuenca	700,00	683,30	-16,70
	Granada	732,00	732,00	0,00
	Huelva	680,00	715,00	35,00
	Jaén	705,00	685,00	-20,00
	Málaga	693,50	693,50	0,00
	Murcia	700,00	665,00	-35,00
	Sevilla	700,00	700,00	0,00
	Tarragona	580,00	575,00	-5,00
Toledo	697,00	665,00	-32,00	
Zaragoza	665,00	640,00	-25,00	
<b>ACEITE DE OLIVA REFINADO</b>	Córdoba	728,00	730,00	2,00
	Jaén	720,00	720,00	0,00
	Sevilla	710,00	710,00	0,00
	Tarragona	700,00	690,00	-10,00
<b>ACEITE DE ORUJO DE OLIVA CRUDO</b>	Córdoba	300,00	300,00	0,00
	Jaén	294,00	294,00	0,00
	Málaga	300,00	300,00	0,00
	Sevilla	299,50	299,50	0,00
	Tarragona	290,00	290,00	0,00
Toledo	290,00	290,00	0,00	
<b>ACEITE DE ORUJO DE OLIVA REFINADO</b>	Sevilla	411,50	411,50	0,00
<b>PIPA DE GIRASOL</b> Alto oleico	Centro	411,98	411,98	0,00
	Norte	516,39	516,39	0,00
	Sur	406,23	406,23	0,00
<b>PIPA DE GIRASOL</b> Convencional	Centro	396,43	396,43	0,00
	Norte	374,22	374,22	0,00
	Sur	393,58	393,58	0,00

### 3. PRECIOS DE PRODUCCIÓN DE FRUTAS Y HORTALIZAS EN EL MERCADO INTERIOR

#### 3.1. PRECIOS DE PRODUCCIÓN EN EL MERCADO INTERIOR FRUTAS

##### 3.1.1. Precios de Producción de Frutas en el Mercado Interior:

Precios diarios y Precios Medios Ponderados Semanales en mercados representativos provinciales.

Precios a la salida del centro de acondicionamiento de productos seleccionados, embalados y, en su caso, en palés (€/100 kg peso neto)

#### CÍTRICOS

PRODUCTO	MERCADO	VARIEDAD O TIPO	CAT.	CALIBRE	DÍA/MES							
					1/7	2/7	3/7	4/7	5/7	6/7	7/7	PMPS
LIMÓN	Alicante	Verna	I	3-4	109,60	111,57	110,59	109,59	111,58	--	--	110,58
	Málaga	Verna	I	3-4	103,00	104,00	104,00	103,00	102,00	--	--	103,20
	Murcia	Verna	I	3-4	120,00	118,00	119,00	119,00	120,00	--	--	119,20
NARANJA	Castellón	Barberina	I	3-6	97,17	97,17	96,73	96,86	96,93	94,26	--	96,90
	Valencia	Barberina	I	3-6	82,49	82,49	85,09	82,49	86,04	--	--	83,86
	Castellón	Valencia Late	I	3-6	81,93	81,93	87,31	80,42	82,17	77,38	--	83,12
	Valencia	Valencia Late	I	3-6	89,07	85,96	87,91	88,25	77,78	88,66	80,20	84,52
	Castellón	Valencia Midnight	I	3-6	80,00	80,00	80,00	84,09	80,00	--	--	83,87
	Valencia	Valencia Midnight	I	3-6	112,80	107,86	108,32	114,37	98,64	131,99	131,99	108,02

#### FRUTAS DE PEPITA

PRODUCTO	MERCADO	VARIEDAD O TIPO	CAT.	CALIBRE	DÍA/MES							
					1/7	2/7	3/7	4/7	5/7	6/7	7/7	PMPS
MANZANA	Gerona	Fuji	I	65-80	124,74	124,74	124,74	124,74	124,74	--	--	124,75
	Lérida	Fuji	I	65-80	89,50	89,50	89,50	89,50	89,50	--	--	89,50
	Gerona	Golden Delicious	I	65-80	115,80	115,80	115,80	115,80	115,80	--	--	115,80
	Lérida	Golden Delicious	I	65-80	80,60	80,35	82,75	80,95	82,20	--	--	81,18
	Zaragoza	Golden Delicious	I	65-80	94,49	94,49	94,49	94,49	94,49	--	--	94,49
	Gerona	Granny Smith	I	65-80	126,04	126,04	126,04	126,04	126,04	--	--	126,04
	Lérida	Granny Smith	I	65-80	88,90	88,90	88,90	88,90	88,90	--	--	88,90
	Gerona	Red Delicious	I	65-80	113,36	113,36	113,36	113,36	113,36	--	--	113,36
PERA	Lérida	Conferencia	I	60-65+	112,89	113,51	114,46	115,09	109,00	--	--	113,59
	Zaragoza	Conferencia	I	60-65+	115,14	115,14	115,14	115,14	115,14	--	--	115,14
UVA DE MESA	Murcia	Todas las variedades sin pepitas	I	-	220,00	200,00	200,00	180,00	180,00	--	--	196,76

#### FRUTAS DE HUESO

PRODUCTO	MERCADO	VARIEDAD O TIPO	CAT.	CALIBRE	DÍA/MES							
					1/7	2/7	3/7	4/7	5/7	6/7	7/7	PMPS
ALBARICOQUE	Huesca	Todos los tipos y variedades	-	45-50 mm	135,00	135,00	135,00	135,00	135,00	--	--	135,00
	Lérida	Todos los tipos y variedades	-	45-50 mm	169,10	169,10	169,10	169,10	169,10	--	--	169,10
	Murcia	Todos los tipos y variedades	-	45-50 mm	170,00	168,00	155,00	140,00	140,00	--	--	164,41
	Teruel	Todos los tipos y variedades	-	45-50 mm	80,00	80,00	80,00	80,00	80,00	--	--	80,00
	Zaragoza	Todos los tipos y variedades	-	45-50 mm	134,30	134,30	134,30	134,30	134,30	--	--	134,30
	Burgos	Todas las variedades dulces	-	22 y más	450,00	450,00	450,00	450,00	450,00	--	--	450,00
CEREZA	Cáceres	Todas las variedades dulces	-	22 y más	270,00	270,00	270,00	270,00	270,00	--	--	270,00
	Huesca	Todas las variedades dulces	-	22 y más	381,00	381,00	381,00	381,00	381,00	--	--	381,00
	La Rioja	Todas las variedades dulces	-	22 y más	360,00	360,00	360,00	360,00	360,00	--	--	360,00
	León	Todas las variedades dulces	-	22 y más	240,00	240,00	240,00	240,00	240,00	--	--	240,00
	Lérida	Todas las variedades dulces	-	22 y más	390,63	390,63	390,63	390,63	390,63	--	--	390,63
	Murcia	Todas las variedades dulces	-	22 y más	500,00	410,00	410,00	350,00	290,00	--	--	391,71
	Zaragoza	Todas las variedades dulces	-	22 y más	320,83	320,83	320,83	320,83	320,83	--	--	320,83
	CIRUELA	Badajoz	Todos los tipos y variedades	-	35 mm ó superior	120,00	120,00	120,00	120,00	120,00	--	--
Cáceres	Todos los tipos y variedades	-	36 mm ó superior	120,00	120,00	120,00	120,00	120,00	--	--	120,00	
Murcia	Todos los tipos y variedades	-	37 mm ó superior	210,00	200,00	200,00	180,00	180,00	--	--	193,43	
MELOCOTÓN	Badajoz	Pulpa amarilla	I	A/B	160,00	160,00	160,00	160,00	160,00	--	--	160,00
	Barcelona	Pulpa amarilla	I	A/B	135,00	135,00	135,00	135,00	135,00	--	--	135,00
	Cáceres	Pulpa amarilla	I	A/B	160,00	160,00	160,00	160,00	160,00	--	--	160,00
	Lérida	Pulpa amarilla	I	A/B	128,58	144,42	147,20	128,07	144,14	--	--	137,62
	Murcia	Pulpa amarilla	I	A/B	151,51	147,78	134,78	128,42	111,83	--	--	133,71
	Zaragoza	Pulpa amarilla	I	A/B	95,11	95,11	95,11	95,11	95,11	--	--	95,11
	Huesca	Pulpa blanca	I	A/B	85,00	85,00	85,00	85,00	85,00	--	--	85,00
	Lérida	Pulpa blanca	I	A/B	106,58	67,14	102,95	157,54	107,56	--	--	98,64
	NECTARINA	Badajoz	Pulpa amarilla	I	A/B	155,00	155,00	155,00	155,00	155,00	--	--
Cáceres	Pulpa amarilla	I	A/B	155,00	155,00	155,00	155,00	155,00	--	--	155,00	
Lérida	Pulpa amarilla	I	A/B	124,32	122,44	123,48	121,82	124,11	--	--	123,19	
Valencia	Pulpa amarilla	I	A/B	85,00	85,00	85,00	85,00	85,00	--	--	85,00	
Zaragoza	Pulpa amarilla	I	A/B	115,12	115,12	115,12	115,12	115,12	--	--	115,12	
Huesca	Pulpa blanca	I	A/B	107,96	103,59	128,97	140,23	113,08	--	--	114,94	
Lérida	Pulpa blanca	I	A/B	140,00	135,00	110,00	125,00	110,00	--	--	124,84	
PARAGUAYA	Lérida	Todos los tipos y variedades	I	A/B	116,33	114,61	113,79	119,26	118,04	--	--	116,10
	Murcia	Todos los tipos y variedades	I	A/B	140,00	145,00	150,00	150,00	150,00	--	--	146,61
	Valencia	Todos los tipos y variedades	I	A/B	99,89	99,89	99,89	99,89	99,89	--	--	99,89

**3.1.2. Precios de Producción de Frutas en el Mercado Interior: Precios Medios Ponderados Semanales Nacionales**

Referencia: Reglamento Delegado (UE) 2017/891 de la Comisión, de 13 de marzo (DOUE de 25 de mayo). Art. 55 y Anexo VI  
Precios a la salida del centro de acondicionamiento de productos seleccionados, embalados y, en su caso, en palés (€/100kg peso neto)

**CÍTRICOS**

PRODUCTO	MERCADO	VARIEDAD O TIPO	CAT.	CALIBRE	PRECIO MEDIO PONDERADO SEMANAL NACIONAL Semana 27- 2024: 01/07 -07/07
LIMÓN	ESPAÑA	Todas las variedades	I	3-4	113,77
NARANJA	ESPAÑA	Valencia Late	I	3-6	84,41

**FRUTAS DE PEPITA**

PRODUCTO	MERCADO	VARIEDAD O TIPO	CAT.	CALIBRE mm	PRECIO MEDIO PONDERADO SEMANAL NACIONAL Semana 27- 2024: 01/07 -07/07
MANZANA	ESPAÑA	Fuji	I	65-80	112,17
	ESPAÑA	Golden Delicious	I	65-80	93,00
	ESPAÑA	Granny Smith	I	65-80	104,94
	ESPAÑA	Red Delicious y demás Var. Rojas	I	65-80	113,36
PERA	ESPAÑA	Conferencia	I	60-65+	130,24
UVA DE MESA	ESPAÑA	Todas las variedades sin pepitas	I	-	196,76

**FRUTAS DE HUESO**

PRODUCTO	MERCADO	VARIEDAD O TIPO	CAT.	CALIBRE	PRECIO MEDIO PONDERADO SEMANAL NACIONAL Semana 27- 2024: 01/07 -07/07
ALBARICOQUE	ESPAÑA	Todos los tipos y variedades	-	45-50 mm	149,57
CEREZA	ESPAÑA	Todas las variedades dulces	-	22 y más	302,31
CIRUELA	ESPAÑA	Todos los tipos y variedades	-	-	149,37
MELOCOTÓN	ESPAÑA	Pulpa amarilla	I	A/B	134,11
	ESPAÑA	Pulpa blanca	I	A/B	93,31
NECTARINA	ESPAÑA	Pulpa amarilla	I	A/B	121,72
	ESPAÑA	Pulpa blanca	I	A/B	106,60

## 3.2. PRECIOS DE PRODUCCIÓN EN EL MERCADO INTERIOR: PRODUCTOS HORTÍCOLAS

3.2.1. Precios de Producción de Hortalizas en el Mercado Interior:  
Precios diarios y Precios Medios Ponderados Semanales en mercados representativos provinciales.

Precios a la salida del centro de acondicionamiento de productos seleccionados, embalados y, en su caso, en palés (€/100 kg peso neto)

## HORTALIZAS

PRODUCTO	MERCADO	VARIEDAD	CAT.	CALIBRE	DÍA/MES							PMPS		
					1/7	2/7	3/7	4/7	5/7	6/7	7/7			
ACELGA	La Coruña	Todos los tipos y variedades	-	-	140,00	140,00	140,00	140,00	140,00	140,00	--	--	140,00	
	Lugo	Todos los tipos y variedades	-	-	175,00	175,00	175,00	175,00	175,00	175,00	--	--	175,00	
	Madrid	Todos los tipos y variedades	-	-	80,00	80,00	80,00	80,00	80,00	80,00	--	--	80,00	
	Navarra	Todos los tipos y variedades	-	-	115,00	115,00	115,00	115,00	115,00	115,00	--	--	115,00	
	Orense	Todos los tipos y variedades	-	-	200,00	200,00	200,00	200,00	200,00	200,00	--	--	200,00	
	Pontevedra	Todos los tipos y variedades	-	-	154,17	154,17	154,17	154,17	154,17	154,17	--	--	154,17	
AJO	Ciudad Real	Blanco	-	50-60 mm	230,11	229,85	229,01	229,84	229,99	--	--	--	229,76	
	Cuenca	Blanco	-	50-60 mm	170,00	170,00	170,00	170,00	170,00	--	--	--	170,00	
	Segovia	Blanco	-	50-60 mm	240,00	240,00	240,00	240,00	240,00	--	--	--	240,00	
	Toledo	Blanco	-	50-60 mm	216,00	216,00	216,00	216,00	216,00	--	--	--	216,00	
	Ciudad Real	Morado	-	50-80 mm	246,35	245,87	245,25	243,89	242,45	--	--	--	244,76	
	Córdoba	Morado	-	50-80 mm	270,00	260,00	260,00	260,00	260,00	--	--	--	262,00	
	Cuenca	Morado	-	50-80 mm	250,88	250,88	250,88	250,88	250,88	--	--	--	250,88	
	Madrid	Morado	-	50-80 mm	352,00	352,00	352,00	352,00	352,00	--	--	--	352,00	
	Segovia	Morado	-	50-80 mm	260,00	260,00	260,00	260,00	260,00	--	--	--	260,00	
	Toledo	Morado	-	50-80 mm	245,00	245,00	245,00	245,00	245,00	--	--	--	245,00	
	Ciudad Real	Primavera	-	50-60 mm	202,57	201,89	201,52	199,18	198,47	--	--	--	200,73	
	Córdoba	Primavera	-	50-60 mm	271,00	271,00	271,00	271,00	271,00	--	--	--	271,00	
	Cuenca	Primavera	-	50-60 mm	150,00	150,00	150,00	150,00	150,00	--	--	--	150,00	
	Toledo	Primavera	-	50-60 mm	202,00	202,00	202,00	202,00	202,00	--	--	--	202,00	
Valladolid	Primavera	-	50-60 mm	215,00	215,00	215,00	215,00	215,00	--	--	--	215,00		
BERENJENA	Almería	Todos los tipos y variedades	-	-	--	54,06	47,21	55,33	57,11	57,29	--	--	54,01	
	Málaga	Todos los tipos y variedades	-	-	110,00	110,00	110,00	110,00	110,00	--	--	--	110,00	
	Tarragona	Todos los tipos y variedades	-	-	77,00	77,00	77,00	77,00	77,00	--	--	--	77,00	
CALABACÍN	Almería	Todas las variedades	-	14-21 g	--	42,00	40,00	43,14	45,29	41,00	--	--	42,10	
	Barcelona	Todas las variedades	-	14-21 g	72,50	72,50	72,50	72,50	72,50	--	--	--	72,50	
	Málaga	Todas las variedades	-	14-21 g	100,00	100,00	100,00	100,00	100,00	--	--	--	100,00	
	Murcia	Todas las variedades	-	14-21 g	77,00	77,00	61,00	44,00	44,00	--	--	--	60,71	
	Tarragona	Todas las variedades	-	14-21 g	63,00	63,00	63,00	63,00	63,00	--	--	--	63,00	
CALABAZA	Murcia	Cacahuete	-	-	40,00	40,00	38,00	38,00	48,00	--	--	--	41,25	
	Albacete	Todos los tipos y variedades	-	-	29,50	29,50	29,50	29,50	29,50	--	--	--	29,50	
CEBOLLA	Ciudad Real	Todos los tipos y variedades	-	-	41,86	41,99	41,79	42,34	42,54	--	--	--	42,10	
	Cuenca	Todos los tipos y variedades	-	-	61,00	61,00	61,00	61,00	61,00	--	--	--	61,00	
	Lérida	Todos los tipos y variedades	-	-	23,55	23,55	23,55	23,55	23,55	--	--	--	23,55	
	Madrid	Todos los tipos y variedades	-	-	35,00	35,00	35,00	35,00	35,00	--	--	--	35,00	
	Murcia	Todos los tipos y variedades	-	-	49,00	46,00	46,00	40,00	40,00	--	--	--	43,34	
	Toledo	Todos los tipos y variedades	-	-	92,90	92,90	92,90	92,90	92,90	--	--	--	92,90	
CHAMPIÑÓN	Albacete	Cerrado	-	30-65 mm	189,75	189,75	189,75	189,75	189,75	--	--	--	189,75	
	Cuenca	Cerrado	-	30-65 mm	189,71	189,71	189,71	189,71	189,71	--	--	--	189,71	
	La Rioja	Cerrado	-	30-65 mm	280,00	280,00	280,00	280,00	280,00	--	--	--	280,00	
	Navarra	Cerrado	-	30-65 mm	310,00	310,00	310,00	310,00	310,00	--	--	--	310,00	
COL-REPOLLO	Málaga	Hoja lisa	-	-	60,00	60,00	60,00	60,00	60,00	--	--	--	60,00	
	Madrid	Todos los tipos y variedades	-	-	90,00	90,00	90,00	90,00	90,00	--	--	--	90,00	
FRESA	Barcelona	Todas las variedades	-	-	301,28	301,28	301,28	301,28	301,28	--	--	--	301,28	
JUDÍA VERDE	Almería	Plana	-	-	150,00	237,47	198,25	213,85	238,25	242,35	--	--	218,31	
	Barcelona	Plana	-	-	240,00	240,00	240,00	240,00	240,00	--	--	--	240,00	
	Granada	Plana	-	-	226,00	207,00	201,00	189,00	179,00	164,00	--	--	199,50	
	La Coruña	Plana	-	-	465,45	465,45	465,45	465,45	465,45	--	--	--	465,45	
	Lugo	Plana	-	-	410,00	410,00	410,00	410,00	410,00	--	--	--	410,00	
	Málaga	Plana	-	-	280,00	280,00	280,00	280,00	280,00	--	--	--	280,00	
	Pontevedra	Plana	-	-	369,60	369,60	369,60	369,60	369,60	--	--	--	369,60	
	La Rioja	Todos los tipos y variedades	-	-	290,00	290,00	290,00	290,00	290,00	--	--	--	290,00	
	Lérida	Todos los tipos y variedades	-	-	488,00	488,00	488,00	488,00	488,00	--	--	--	488,00	
	Navarra	Todos los tipos y variedades	-	-	348,00	348,00	348,00	348,00	348,00	--	--	--	348,00	
	LECHUGA	Murcia	Baby	I	-	107,00	102,00	102,00	90,00	90,00	--	--	--	96,72
		Murcia	Iceberg	I	400g +	85,00	97,00	97,00	108,00	108,00	--	--	--	98,88
		Barcelona	Romana	I	-	133,33	133,33	133,33	133,33	133,33	--	--	--	133,33
Murcia		Romana	I	-	87,00	87,00	85,00	75,00	75,00	--	--	--	81,28	
La Coruña		Todos los tipos y variedades	I	-	140,90	140,90	140,90	140,90	140,90	--	--	--	140,90	
Lérida		Todos los tipos y variedades	I	-	79,47	79,47	79,47	79,47	79,47	--	--	--	79,47	
Navarra		Todos los tipos y variedades	I	-	105,00	105,00	105,00	105,00	105,00	--	--	--	105,00	
Pontevedra		Todos los tipos y variedades	I	-	138,10	138,10	138,10	138,10	138,10	--	--	--	138,10	
Segovia		Todos los tipos y variedades	I	-	60,00	60,00	60,00	60,00	60,00	--	--	--	60,00	
Toledo		Todos los tipos y variedades	I	-	59,40	59,40	59,40	59,40	59,40	--	--	--	59,40	
MELÓN	Murcia	Amarillo	-	-	47,00	47,00	55,00	60,00	60,00	--	--	--	54,39	
	Murcia	Cantaloupe	-	-	67,00	67,00	57,00	47,00	47,00	--	--	--	57,08	
	Murcia	Galia	-	-	52,00	52,00	45,00	37,00	37,00	--	--	--	42,77	
	Almería	Piel de Sapo	-	-	--	47,00	--	39,00	--	32,00	--	--	38,32	
	Murcia	Piel de Sapo	-	-	72,00	72,00	60,00	52,00	52,00	--	--	--	58,47	
	Ciudad Real	Todos los tipos y variedades	-	-	40,02	40,81	39,36	39,27	39,44	--	--	--	39,78	
	PEPINO	Almería	De Almería	-	350-500 g	76,80	66,68	61,68	61,39	63,86	73,03	--	--	65,46
Granada		De Almería	-	350-500 g	104,00	110,00	107,00	112,00	111,00	106,00	--	--	107,49	
Almería		Español	-	-	--	38,00	26,00	25,00	34,00	27,00	--	--	31,28	
Madrid		Español	-	-	75,00	75,00	75,00	75,00	75,00	--	--	--	75,00	
Murcia		Español	-	-	80,00	70,00	68,00	45,00	45,00	--	--	--	59,94	
Barcelona		Variedades rugosas	-	-	92,00	92,00	92,00	92,00	92,00	--	--	--	92,00	
Almería		Cuadrado Color (rojo o amarillo)	I	70 mm y +	--	135,00	101,00	89,00	92,00	87,00	--	--	96,79	
Granada		Cuadrado Color (rojo o amarillo)	I	70 mm y +	--	85,00	85,00	127,53	--	--	--	--	108,89	
PIMIENTO	Murcia	Cuadrado Color (rojo o amarillo)	I	71 mm y +	131,79	112,62	101,90	91,39	76,67	--	--	--	103,95	
	Almería	Cuadrado Verde	I	70 mm y +	--	75,50	72,00	82,50	82,50	98,00	--	--	79,68	
	Murcia	Cuadrado Verde	I	70 mm y +	125,16	125,15	87,75	83,22	72,08	--	--	--	99,17	
	Almería	Italiano Verde	I	40 mm y +	--	117,00	141,00	145,00	153,00	155,00	--	--	138,50	
	La Coruña	Italiano Verde	I	40 mm y +	347,50	347,50	347,50	347,50	347,50	--	--	--	347,50	
	Málaga	Italiano Verde	I	40 mm y +	150,00	150,00	150,00	150,00	150,00	--	--	--	150,00	
	Murcia	Italiano Verde	I	40 mm y +	100,00	91,00	100,00	82,00	82,00	--	--	--	90,97	
	Pontevedra	Italiano Verde	I	40 mm y +	250,00	250,00	250,00	250,00	250,00	--	--	--	250,00	
	PUERRO	Tarragona	Todos los tipos y variedades	-	-	140,00	140,00	140,00	140,00	140,00	--	--	--	140,00
		Toledo	Todos los tipos y variedades	-	-	153,00	153,00	153,00	153,00	153,00	--	--	--	153,00
		Valladolid	Todos los tipos y variedades	-	-	130,00	130,00	130,00	130,00	130,00	--	--	--	130,00
	SANDÍA	Almería	Sin semillas	-	-	--	50,00	40,00	41,00	--	51,00	--	--	48,37
Murcia		Sin semillas	-	-	24,00	37,00	37,00	50,00	50,00	--	--	--	39,10	
Ciudad Real		Todos los tipos y variedades	-	-	32,52	32,59	33,64	34,70	35,71	--	--	--	33,83	
TOMATE	Almería	Cereza	I	-	--	265,00	224,00</							



**3.2.2. Precios de Producción de Hortalizas en el Mercado Interior: Precios Medios Ponderados Semanales Nacionales**

Referencia: Reglamento Delegado (UE) 2017/891 de la Comisión, de 13 de marzo (DOUE de 25 de mayo). Art. 55 y Anexo VI

Precios a la salida del centro de acondicionamiento de productos seleccionados, embalados y, en su caso, en palés (€/100kg peso neto)

**HORTALIZAS**

PRODUCTO	MERCADO	VARIEDAD O TIPO	CAT.	CALIBRE	PRECIO MEDIO PONDERADO SEMANAL NACIONAL Semana 27- 2024: 01/07 -07/07
AJO	ESPAÑA	Blanco	-	50-60 mm	203,14
	ESPAÑA	Morado	-	50-80 mm	260,03
	ESPAÑA	Primavera	-	50-60 mm	230,31
BERENJENA	ESPAÑA	Todos los tipos y variedades	-		61,46
CALABACÍN	ESPAÑA	Todos los tipos y variedades	-	14-21	57,87
CEBOLLA	ESPAÑA	Todos los tipos y variedades	-	-	37,55
CHAMPIÑÓN	ESPAÑA	Cerrado	-	Medio (30-65 mm)	196,35
COL-REPOLLO	ESPAÑA	Todos los tipos y variedades	-	-	77,00
JUDÍA VERDE	ESPAÑA	Todos los tipos y variedades	-	-	364,37
LECHUGA	ESPAÑA	Todos los tipos y variedades	I	400 g o superior	95,57
MELÓN	ESPAÑA	Todos los tipos y variedades	-	-	56,56
PEPINO	ESPAÑA	Variedades lisas	-	350-500 g	75,97
PIMIENTO	ESPAÑA	Todos los tipos y variedades	I		136,75
PUERRO	ESPAÑA	Todos los tipos y variedades	-	-	150,61
SANDÍA	ESPAÑA	Todos los tipos y variedades	-	-	41,46
TOMATE	ESPAÑA	Cereza	I	-	149,63
	ESPAÑA	Racimo	I	-	91,44
	ESPAÑA	Redondo	I	57-100mm	101,44
ZANAHORIA	ESPAÑA	Todos los tipos y variedades	-	-	47,00

## 4. PRECIOS REPRESENTATIVOS DE PRODUCTOS GANADEROS

### 4.1. PRECIOS REPRESENTATIVOS DE PRODUCTOS GANADEROS: BOVINO

#### 4.1.1. Precios Medios Nacionales de Canales de Bovino Pesado

PRECIO MEDIO NACIONAL ( €/100kg Canal) DE CANALES DE BOVINO PESADO SEGÚN MODELO COMUNITARIO  
DE CLASIFICACIÓN R 2017/1182, R 2017/1184, RD 815/2018 (Euro/100kg canal)

CATEGORÍA	CLASE DE CONFORMACIÓN Y DE ESTADO DE ENGRASAMIENTO	Semana 26 24-30/06 2024	Semana 27 01-07/07 2024	Variación €
<b>Categoría A: Canales de machos jóvenes sin castrar de más de un año y menos de dos</b>	Muy buena y poco cubierta (U-2)	549,66	547,11	-2,55
	Muy buena y cubierta (U-3)	552,94	548,02	-4,92
	<b>Precio medio ponderado Categoría U</b>	<b>550,64</b>	<b>547,38</b>	<b>-3,26</b>
	Buena y poco cubierta (R-2)	528,80	534,67	5,87
	Buena y cubierta (R-3)	535,64	533,22	-2,42
	<b>Precio medio ponderado Categoría R</b>	<b>531,44</b>	<b>534,11</b>	<b>2,67</b>
	Menos buena y poco cubierta (O-2)	489,86	500,15	10,29
Menos buena y cubierta (O-3)	515,98	500,30	-15,68	
<b>Precio medio ponderado Categoría O</b>	<b>499,56</b>	<b>500,21</b>	<b>0,65</b>	
<b>Categoría D: Canales de hembras que hayan parido</b>	Mediocre y poco cubierta (P-2)	328,25	335,64	7,39
	Mediocre y cubierta (P-3)	339,14	344,13	4,99
	<b>Precio medio ponderado Categoría P</b>	<b>329,90</b>	<b>336,82</b>	<b>6,92</b>
	Buena y cubierta (R-3)	402,36	397,23	-5,13
	Buena y grasa (R-4)	457,45	457,08	-0,37
	<b>Precio medio ponderado Categoría R</b>	<b>413,05</b>	<b>408,85</b>	<b>-4,20</b>
	Menos buena y poco cubierta (O-2)	366,91	363,04	-3,87
Menos buena y cubierta (O-3)	370,84	374,17	3,33	
Menos buena y grasa (O-4)	428,04	433,23	5,19	
<b>Precio medio ponderado Categoría O</b>	<b>375,87</b>	<b>376,84</b>	<b>0,97</b>	
<b>Categoría E: Canales de otras hembras ( de 12 meses o más)</b>	Muy buena y poco cubierta (U-2)	558,06	553,08	-4,98
	Muy buena y cubierta (U-3)	547,32	536,97	-10,35
	<b>Precio medio ponderado Categoría U</b>	<b>550,80</b>	<b>542,20</b>	<b>-8,60</b>
	Buena y poco cubierta (R-2)	528,65	538,98	10,33
	Buena y cubierta (R-3)	522,84	528,86	6,02
	Buena y grasa (R-4)	557,64	526,00	-31,64
	<b>Precio medio ponderado Categoría R</b>	<b>528,01</b>	<b>531,41</b>	<b>3,40</b>
Menos buena y poco cubierta (O-2)	473,37	451,84	-21,53	
Menos buena y cubierta (O-3)	500,57	495,57	-5,00	
Menos buena y grasa (O-4)	484,06	510,64	26,58	
<b>Precio medio ponderado Categoría O</b>	<b>492,00</b>	<b>485,04</b>	<b>-6,96</b>	
<b>Categoría Z: Canales de animales desde 8 a menos de 12 meses</b>	Muy buena y poco cubierta (U-2)	549,15	551,22	2,07
	Muy buena y cubierta (U-3)	547,68	551,02	3,34
	<b>Precio medio ponderado Categoría U</b>	<b>548,34</b>	<b>551,12</b>	<b>2,78</b>
	Buena y poco cubierta (R-2)	537,28	534,42	-2,86
	Buena y cubierta (R-3)	530,31	532,39	2,08
	<b>Precio medio ponderado Categoría R</b>	<b>532,42</b>	<b>533,12</b>	<b>0,70</b>
	Menos buena y poco cubierta (O-2)	488,13	481,03	-7,10
Menos buena y cubierta (O-3)	513,12	506,93	-6,19	
<b>Precio medio ponderado Categoría O</b>	<b>495,21</b>	<b>488,37</b>	<b>-6,84</b>	

#### 4.1.2. Precios Medios Nacionales del Bovino Vivo

R 2017/1182, R 2017/1184 (Euro/100 kg vivo)

BOVINO VIVO	Semana 26 24-30/06 2024	Semana 27 01-07/07 2024	Variación €
Machos hasta 480 Kg. vivo	301,61	301,57	-0,04
Machos de más de 480 kg. vivo	288,31	288,26	-0,05
Hembras que hayan parido	172,40	172,83	0,43
Otras hembras de hasta 380 Kg. vivo	312,32	312,27	-0,05
Otras hembras de más de 380 Kg. vivo	273,42	273,42	0,00

#### 4.1.3. Precios Medios Nacionales de Otros Animales de la Especie Bovina

OTROS BOVINOS	Semana 26 24-30/06 2024	Semana 27 01-07/07 2024	Variación €
<b>TERNEROS DE 8 DÍAS A 4 SEMANA (Euro/cabeza)</b>			
Macho frisón	116,63	116,62	-0,01
Macho cruzado	221,43	222,63	1,20
Hembra frisón	107,08	106,65	-0,43
Hembra cruzado	174,78	176,12	1,34
<i>Media ponderada nacional (Euro/Cabeza)</i>	<b>160,35</b>	<b>160,98</b>	<b>0,63</b>
<b>TERNEROS DE 6 HASTA 12 MESES (Euro/100kg vivo)</b>			
Macho frisón (base 200 kg)	224,48	225,38	0,90
Macho cruzado (base 200 kg)	419,72	421,15	1,43
Hembra frisón (base 200 kg)	250,00	250,00	0,00
Hembra cruzado (base 200 kg)	294,75	296,02	1,27
<i>Media ponderada nacional (Euro/100kg vivo)</i>	<b>363,55</b>	<b>364,98</b>	<b>1,43</b>

## 4.2. PRECIOS REPRESENTATIVOS DE PRODUCTOS GANADEROS: OVINO

#### 4.2.1. Precios Medios Nacionales de Canales de Ovino Frescas o Refrigeradas

R 2017/1182, R 2017/1184 (Euro/100 kg canal)

CORDEROS I Y II	Semana 26 24-30/06 2024	Semana 27 01-07/07 2024	Variación €
Corderos I (12 a 13 kg/canal)	864,75	864,33	-0,42
Corderos II (13,1 a 16 kg/canal)	827,18	826,42	-0,76
<i>Media ponderada</i>	<b>845,96</b>	<b>845,38</b>	<b>-0,58</b>

#### PRECIOS MEDIOS DE CANALES DE OVINO FRESCAS O REFRIGERADAS EN LOS MERCADOS NACIONALES REPRESENTATIVOS

MERCADO REPRESENTATIVO - Cordero 9-19 kg	Semana 26 24-30/06 2024	Semana 27 01-07/07 2024	Variación €
Barcelona	905,92	889,13	-16,79
Madrid	1.008,42	1.008,42	0,00
Valencia	813,36	813,36	0,00
Albacete	868,60	875,80	7,20
Extremadura	885,88	885,88	0,00
Segovia	880,60	880,60	0,00
Toledo	874,21	874,21	0,00
Zaragoza	897,15	897,15	0,00
<i>Media ponderada</i>	<b>883,45</b>	<b>883,46</b>	<b>0,01</b>

#### 4.3. PRECIOS REPRESENTATIVOS DE PRODUCTOS GANADEROS: PORCINO

##### 4.3.1. Precios Medios de Canales de Porcino de Capa Blanca

CLASIFICACIÓN EUROP R 2017/1182, R 2017/1184 (Euro/100kg canal)

	Clase S ( >60% contenido magro)			Clase E (60%-55% contenido magro)			Clase U (55%-50% contenido magro)		
	Semana 26 24-30/06 2024	Semana 27 01-07/07 2024	Variación C	Semana 26 24-30/06 2024	Semana 27 01-07/07 2024	Variación C	Semana 26 24-30/06 2024	Semana 27 01-07/07 2024	Variación C
<b>PRECIO MEDIO NACIONAL</b>	232,86	234,72	<b>1,86</b>	223,93	223,68	<b>-0,25</b>	231,29	232,38	<b>1,09</b>

	Clase R (50%-45% contenido magro)			Clase O (45%-40% contenido magro)			Clase P ( <40% contenido magro)		
	Semana 26 24-30/06 2024	Semana 27 01-07/07 2024	Variación C	Semana 26 24-30/06 2024	Semana 27 01-07/07 2024	Variación C	Semana 26 24-30/06 2024	Semana 27 01-07/07 2024	Variación C
<b>PRECIO MEDIO NACIONAL</b>	230,24	232,41	<b>2,17</b>	224,57	229,22	<b>4,65</b>	216,64	220,36	<b>3,72</b>

##### 4.3.2. Precios Medios en Mercados Representativos Provinciales de Porcino Cebado (\*)

MERCADO REPRESENTATIVO	SELECTO (nivel menor de grasa)			NORMAL (nivel normal de grasa)			GRASO (nivel mayor de grasa)		
	Semana 26 24-30/06 2024	Semana 27 01-07/07 2024	Variación C	Semana 26 24-30/06 2024	Semana 27 01-07/07 2024	Variación C	Semana 26 24-30/06 2024	Semana 27 01-07/07 2024	Variación C
Barcelona	-	-	-	1,92	1,92	<b>0,00</b>	1,90	1,89	<b>-0,01</b>
Huesca	1,86	1,87	<b>0,01</b>	1,84	1,85	<b>0,01</b>	1,82	1,83	<b>0,01</b>
Lleida	1,86	1,86	<b>0,00</b>	1,84	1,85	<b>0,01</b>	1,83	1,84	<b>0,01</b>
Murcia	1,89	1,89	<b>0,00</b>	1,88	1,88	<b>0,00</b>	1,87	1,87	<b>0,00</b>
Pontevedra	1,86	1,88	<b>0,02</b>	1,84	1,85	<b>0,01</b>	2,39	2,40	<b>0,01</b>
Salamanca	1,84	1,86	<b>0,02</b>	1,84	1,84	<b>0,00</b>	1,82	1,84	<b>0,02</b>
Segovia	1,86	1,86	<b>0,00</b>	1,85	1,85	<b>0,00</b>	2,06	2,06	<b>0,00</b>
Zaragoza	1,88	1,89	<b>0,01</b>	1,83	1,84	<b>0,01</b>	1,82	1,83	<b>0,01</b>

(\*) En Euro/kg vivo

### 4.3.3. Precios Medios de Porcino Precoz, Lechones y Otras Calidades

(Euro/100kg vivo)

CERDAS DE DESVIEJE	Semana 26		Variación €
	24-30/06	2024	
Cerdas de Desvieje	80,50	80,23	-0,27
<b>CERDOS CEBADOS</b>			
Categoría U	178,10	178,94	0,84
<b>LECHONES</b>			
Lleida.Base 20kg de peso.	360,00	340,00	-20,00
Segovia.Base 20kg de peso.	430,00	430,00	0,00
Media nacional. Calidad Normal. Base 20 kg de	395,23	387,18	-8,05

### 4.3.4. Precios Medios de Porcino: Tronco Ibérico

(Euro/100kg vivo)

TOSTONES	Semana 26		Variación €
	24-30/06	2024	
De 5 a 9 kilos	691,43	691,43	0,00
De 9 a 12 kilos	894,29	902,86	8,57
<b>LECHONES</b>			
Lechón Ibérico Cruzado Base 23 kg	507,30	502,50	-4,80
<b>MARRANOS</b>			
Marranos Ibéricos de 35 a 60 kg	398,65	398,65	0,00
<b>PRIMALES</b>			
Primales Ibéricos de 60 a 100 kg	--	--	--
<b>CERDO CEBADO</b>			
Cerdo Cebado (Intensivo)	250,37	251,67	1,30
Cerdo Cebado de Campo (Extensivo)	285,56	284,29	-1,27
Cerdo Cebado de Bellota 100% Ibérico	--	--	--
<b>DESVIEJE</b>			
Reproductores de desvieje	169,56	169,56	0,00
<b>REPRODUCTORES</b>			
Reproductores >6 meses	418,00	418,00	0,00
<b>CASTRONAS</b>			
Castronas	126,09	126,09	0,00

Denominaciones de acuerdo con la Norma de Calidad (RD 4/2014)

Para información sobre precios de productos agrícolas y ganaderos en otros Estados Miembros de la UE:

<https://agridata.ec.europa.eu/extensions/DataPortal/prices.html>



MINISTERIO  
DE AGRICULTURA, PESCA  
Y ALIMENTACIÓN