

Esyrcce 2023

RESULTADOS 2023

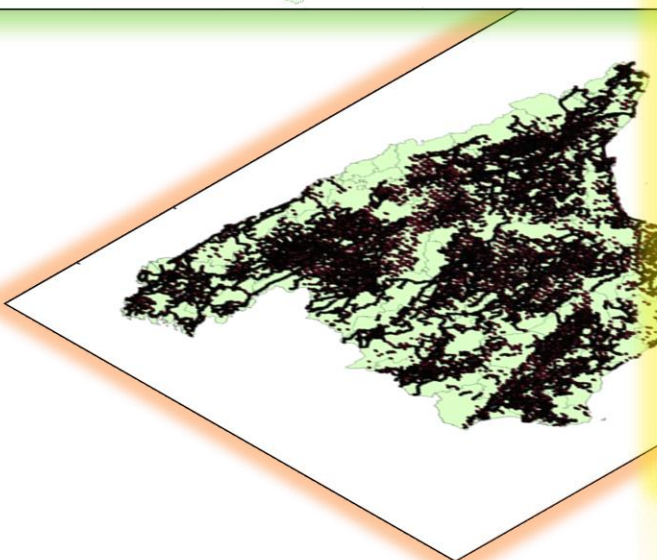
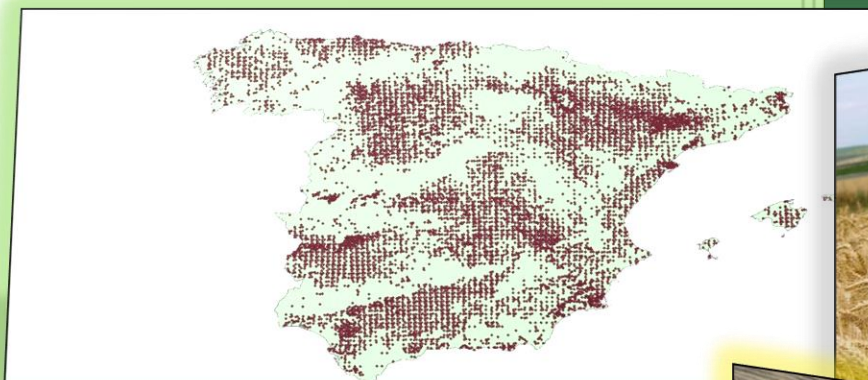

Encuesta sobre Superficies y Rendimientos de Cultivos. Año 2023

Subsecretaría de Agricultura, Pesca y Alimentación

Subdirección General de Análisis Coordinación y Estadística

SUBSECRETARÍA DE AGRICULTURA, PESCA Y ALIMENTACIÓN
SUBDIRECCIÓN GENERAL DE ANÁLISIS, COORDINACIÓN Y ESTADÍSTICA

sgapc@mapa.es



Aviso Legal: los contenidos de esta publicación podrán ser reutilizados, citando la fuente y la fecha, en su caso, de la última actualización

Publicación elaborada por la
Subsecretaría de Agricultura, Pesca y Alimentación
Subdirección General de Análisis, Coordinación y Estadística



MINISTERIO DE AGRICULTURA, PESCA Y ALIMENTACIÓN

Edita

© Ministerio de Agricultura, Pesca y Alimentación

Secretaría General Técnica

Centro de Publicaciones

Catálogo de Publicaciones de la Administración General del Estado:

<https://cpage.mpr.gob.es>

N.I.P.O.: 003-19-051-9

INDICE

1. - CONCEPTOS GENERALES.....	1
1.1. - OBJETO DE LA ENCUESTA	1
1.2. - ESTRUCTURA DE LA MUESTRA INVESTIGADA.	2
1.3. - ÁMBITO TERRITORIAL	3
1.4. - PERÍODO DE REFERENCIA Y DE TOMA DE DATOS	4
1.5. - POBLACIÓN BAJO ENCUESTA.....	5
1.6. - SÍNTESIS METODOLÓGICA.....	5
1.6.1.- <i>Cálculo de los Resultados de Superficies</i>	9
1.6.2.- <i>Cálculo de Coeficientes de Variación</i>	10
1.6.3.- <i>Cálculo de Rendimientos</i>	10
1.7. - ADAPTACIÓN DE LA METODOLOGÍA PARA DETERMINADAS COMUNIDADES AUTÓNOMAS.....	11
1.8. - TAMAÑO DE LA MUESTRA INVESTIGADA	12
1.9. - COLABORACIONES.....	12
1.10 REFERENCIAS BIBLIOGRÁFICAS.	12
2. - DESARROLLO DE LA ENCUESTA	15
2.1. - RENOVACIÓN DEL MATERIAL FOTOGRÁFICO.	15
2.2. - CURSILLOS DE FORMACIÓN DE ENCUESTADORES.	15
2.3. - TRABAJOS DE CAMPO.....	17
2.3.1.- <i>Recopilación con GPS de los trayectos realizados</i>	19
2.4. - CONTROL E INSPECCIÓN DEL TRABAJO DE CAMPO	20
2.5. - TRATAMIENTO DE LA INFORMACIÓN.....	22
3. - RESULTADOS.....	24
3.1.- DISTRIBUCIÓN GENERAL DE LA TIERRA POR COMUNIDAD AUTÓNOMA Y PARA EL CONJUNTO DE ESPAÑA, INCLUYENDO COEFICIENTES DE VARIACIÓN DE LAS ESTIMACIONES.	28
3.2.- DISTRIBUCIÓN GENERAL DE GRUPOS DE CULTIVOS Y CUBIERTAS DEL SUELO POR COMUNIDADES AUTÓNOMAS Y PROVINCIAS.	47
3.3.- DISTRIBUCIÓN GENERAL DE CULTIVOS ESPECÍFICOS POR PROVINCIAS Y COMUNIDADES AUTÓNOMAS	64
3.4.- DISTRIBUCIÓN DE SUPERFICIES POR SISTEMA DE CULTIVO: SECANO Y REGADÍO.	86
3.5.- ASOCIACIONES DE CULTIVOS.	95
3.6.- CUBIERTAS DEL SUELO EN CULTIVOS LEÑOSOS Y BARBECHOS. SIEMBRAS DIRECTAS (Dato en revisión)	97
3.7.- TIPIFICACIÓN DE REGADÍOS E INVERNADEROS.....	106
3.8.- SUPERFICIE DE CULTIVOS LEÑOSOS SEGÚN EL ESTADO DE LA PRODUCCIÓN.	109
3.9.- MATRICES DE CAMBIO DE CULTIVO ENTRE LOS AÑOS 2022 Y 2023 POR COMUNIDAD AUTÓNOMA.....	114
3.10.- CAMBIOS DE SUPERFICIES DE CULTIVO DE VERANO A OTOÑO.	133
3.11.- ESTIMACIONES DE RENDIMIENTOS DE LOS PRINCIPALES CULTIVOS.....	136
3.12.- DISTRIBUCIÓN DE FRUTALES, OLIVAR Y VIÑEDO DE MESA SEGÚN VARIEDADES, DENSIDADES Y EDAD DE LAS PLANTACIONES	165
4. - MODELOS DE CUESTIONARIOS Y CODIFICACIONES UTILIZADAS	172
4.1. - MODELOS DE CUESTIONARIOS UTILIZADOS	172
4.2. - CLASIFICACIÓN Y CODIFICACIÓN DE USOS DEL SUELO	180

1. - CONCEPTOS GENERALES

1.1. - Objeto de la encuesta

La “Encuesta sobre Superficies y Rendimientos de Cultivos” (ESYRCE), que se realiza con periodicidad anual, fue iniciada en el año 1990 por el entonces Ministerio de Agricultura, Pesca y Alimentación en colaboración con los Servicios Estadísticos de las Comunidades Autónomas.

La información obtenida a través de esta encuesta debe ser acompañada de informes periódicos sobre la calidad de los datos, describiendo la organización de las encuestas y el nivel de precisión logrado.

Los objetivos fundamentales de esta encuesta de marco de áreas, más conocida por los usuarios como ESYRCE son los siguientes:

- Determinación de las superficies ocupadas por los cultivos y otras cubiertas del suelo. En este sentido, la Encuesta contempla la investigación en campo de una muestra de segmentos territoriales, uniformemente distribuidos por todo el ámbito de la misma, pero con una mayor densidad de recubrimiento del territorio en las zonas de agricultura más intensiva.
- Estimación por métodos estadísticos del rendimiento medio de los principales cultivos. Esta investigación se realiza mediante determinación de rendimientos en campo por experto sobre una submuestra de segmentos de la anterior.
- Recogida de información sobre variedades y otras características de frutales, olivar y viñedo de mesa.

Adicionalmente se recoge información de interés económico y agroambiental en lo que se refiere a los sistemas de regadío utilizados, la tipificación de invernaderos y a las técnicas de cultivo relacionadas con los tipos de siembra y mantenimiento de cubiertas en los suelos agrícolas.

Esta operación estadística está prevista en el Plan Estadístico Nacional 2021-2024 bajo el código 8003 y corresponde a la operación estadística 01023 del Inventario de Operaciones Estadísticas de la Administración General del Estado.

1.2. – Estructura de la muestra investigada.

La muestra básica, cuya densidad es del 3%, puede incrementarse en las zonas de cultivo más intensivo con segmentos adicionales, hasta alcanzar una densidad del 15%.

El MAPA se responsabiliza de un barrido general del territorio mediante la Encuesta del 3% como mínimo, llegando en algunas regiones a reforzar la investigación hasta en un 9%, mientras que las comunidades autónomas intensifican la investigación sobre el estrato del territorio ocupado por la agricultura de mayor valor económico.

La Encuesta sobre Superficies y Rendimientos de Cultivos del año 2023, integra completamente en su tratamiento los datos de base de la submuestra del 3% y los segmentos adicionales investigados en algunos casos por las comunidades autónomas y en otras por el MAPA. Se trata, por tanto, de una encuesta por muestreo estratificado, con intensidad de muestreo normalmente del 3% en el estrato de territorio constituido por la agricultura extensiva y zonas no cultivadas y densidad de muestreo del 6% (que en algunas comunidades autónomas puede llegar al 15%) en el estrato de agricultura intensiva. En este estrato intensivo la muestra está formada por el 3% general y un 9% (o hasta un 12%) adicional.

En los segmentos de refuerzo se investigan los rendimientos de los cultivos en casi todos ellos mientras que en la submuestra general del 3% se hace en una tercera parte de la misma.

1.3. - **Ámbito territorial**

La **Figura 1** indica la muestra de segmentos investigada en campo en el año 2023.

Figura 1: Distribución de la muestra en el año 2023

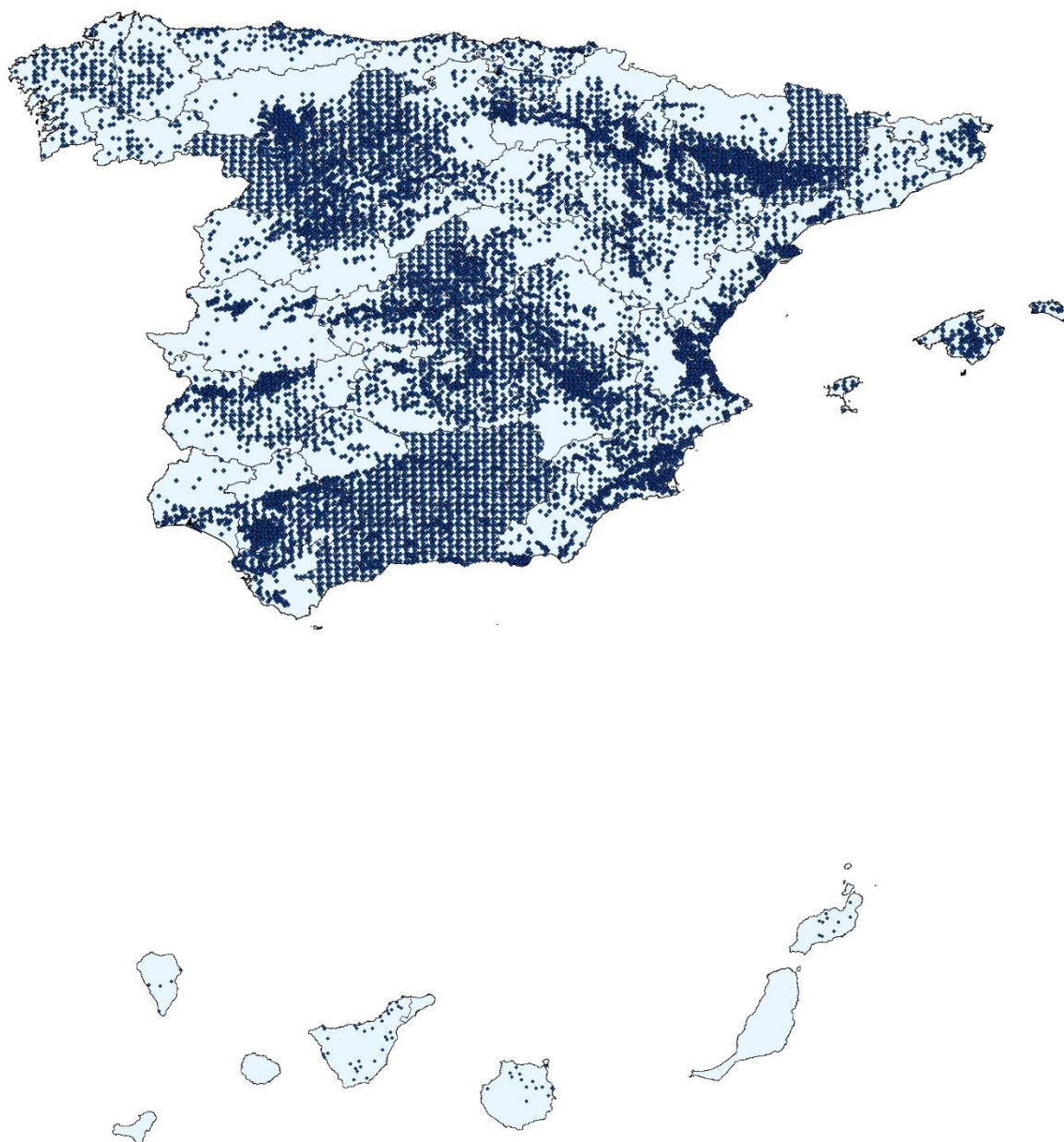

Desde el año 2000 la “Encuesta sobre Superficies y Rendimientos de Cultivos” recubre la totalidad del territorio nacional.

1.4. - Período de referencia y de toma de datos

La Encuesta está centrada en la distribución de los cultivos y cubiertas del suelo y en los rendimientos de los cultivos existentes en las tierras cultivadas durante el año 2023.

La toma de datos sobre superficies ha sido realizada fundamentalmente entre la segunda quincena del mes de mayo y la primera del mes de septiembre de 2023. La toma de datos se hace de acuerdo con un calendario diseñado teniendo en cuenta las épocas de siembra y recolección de los cultivos y adaptado en función del estado fenológico de los cultivos a lo largo de la campaña.

El objetivo de este calendario es posibilitar el reconocimiento de los cultivos herbáceos sembrados en el otoño e invierno del año anterior, que se deben de encontrar en fase próxima a su madurez, y de los cultivos sembrados en primavera que ya deben de resultar reconocibles en el momento de la visita al campo. La unidad de actuación adoptada, para el establecimiento de este calendario, ha sido la comarca agrícola, definida en la Comarcalización Agraria de España.

El Gráfico 1 muestra las fechas en las que se ha realizado el trabajo de campo, así como el número de segmentos estudiados en cada fecha y su acumulado, el cual se aproxima a los 13.400 segmentos (se incluyen los 1.769 segmentos realizados en campo por la Conselleria do Medio Rural).

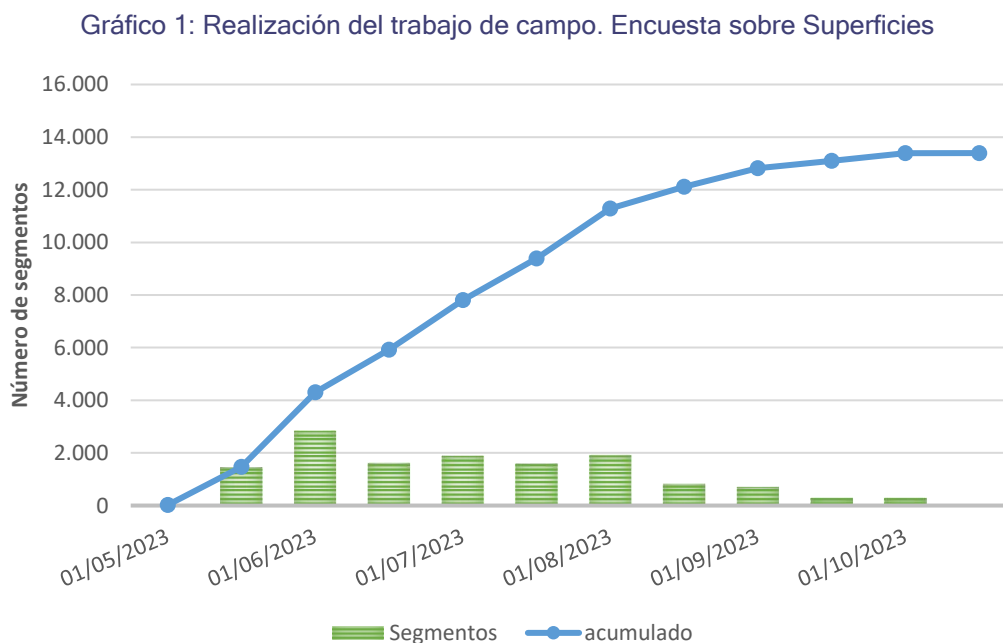

En la toma de datos sobre rendimientos, el encuestador decide el momento óptimo para su realización, en función del estado fenológico de los diferentes cultivos que constituyen la muestra investigada y cuyos rendimientos son objeto de estudio. Para el año de referencia, los rendimientos se han obtenido en un período de tiempo que comienza con la toma de datos de superficies y se prolonga en sucesivas visitas al campo hasta el mes de febrero del siguiente año. En el Gráfico 2 se indica el número de parcelas visitadas en cada fecha y el acumulado que supone más de 72.500 parcelas aforadas.

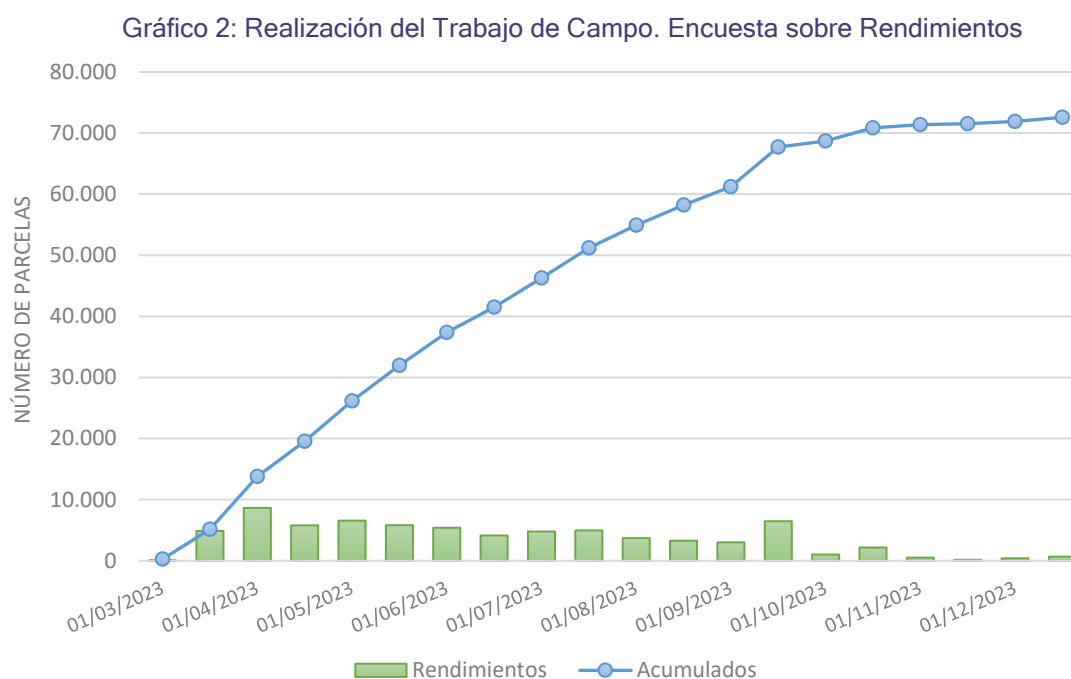

1.5. - Población bajo encuesta.

La encuesta se realiza sobre un marco que abarca todo tipo de superficies sin exclusión de ninguna clase, por lo que los resultados se refieren a la totalidad del territorio de las comunidades autónomas. Quedan excluidas las ciudades autónomas de Ceuta y Melilla.

En cuanto a la investigación de rendimientos, la encuesta se realiza sobre todo tipo de tierras cultivadas, sin exclusión de ninguna por causa de bajo rendimiento, plagas, sequía, heladas, etc.

1.6. - Síntesis metodológica

La metodología y resultados de las sucesivas encuestas sobre Superficies y Rendimientos de Cultivos, desde el diseño del marco de áreas y la realización de la primera encuesta en Castilla y León en el año 1990, hasta la encuesta efectuada en 2021, han sido

publicados cada año en ejemplares monográficos del Boletín Mensual de Estadística. Dentro de estos, en la edición del año 2007, se incluye epígrafe descriptivo de la estratificación del territorio llevado a cabo en esa campaña. Los resultados a partir de esta encuesta de 2007 y otra información de interés se pueden consultar en el sitio web del MAPA:

<https://www.mapa.gob.es/es/estadistica/temas/estadisticas-agrarias/agricultura/esyrce/resultados-de-anos-anteriores/>

El marco de muestreo de la Encuesta se obtiene simplemente superponiendo sobre el territorio de cada una de las comunidades autónomas la malla de la proyección UTM del Mapa Topográfico Nacional, con lo que se establece un marco de áreas consistente en la división del territorio en celdillas de 1 km² que a su vez se integran en bloques de 100 Km². La muestra básica la forman 3 celdillas elegidas al azar en cada uno de los bloques, ocupando siempre las mismas posiciones relativas dentro de un bloque, estando por lo tanto distribuidas de manera uniforme por todo el territorio a investigar. Como unidad de trabajo de campo se toma un cuadrado de 700 metros de lado adosado al vértice inferior izquierdo de la correspondiente celdilla de 1 km², denominado segmento territorial. En zonas de gran parcelación (Galicia, Islas Baleares y en las Islas Canarias) esta unidad de trabajo puede ser reducida a 500 m y excepcionalmente existen algunas de 350 m.

Figura 2: Mapa topográfico con representación del bloque, celdilla y segmentos

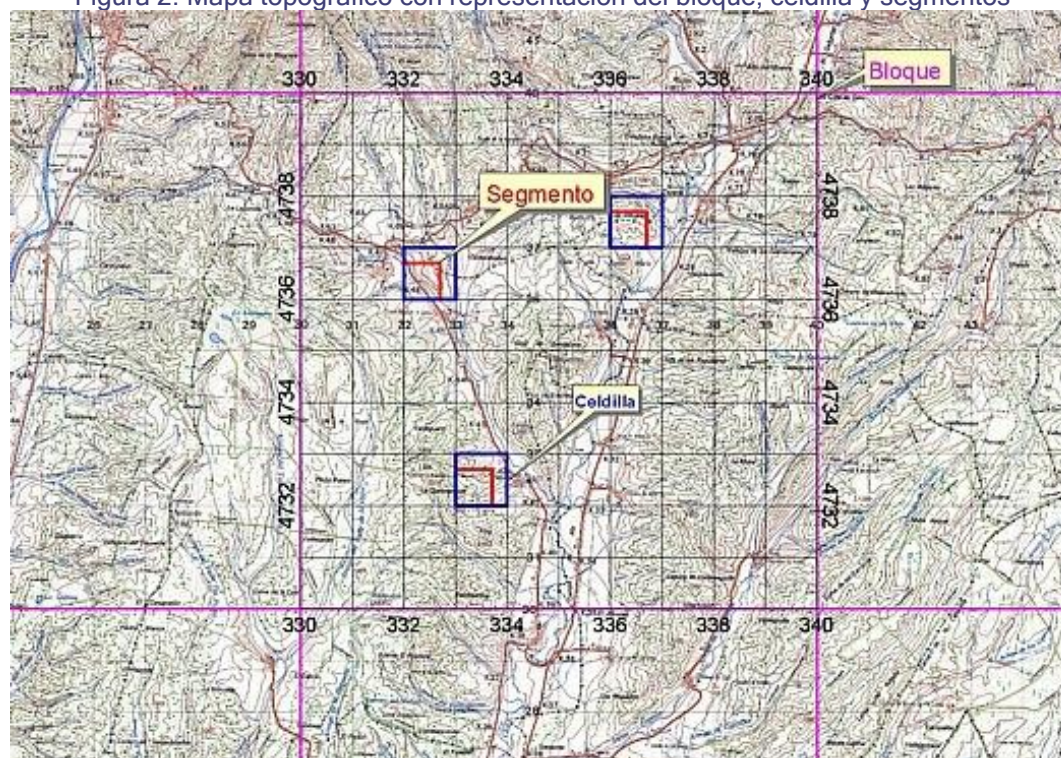

Bloques, celdillas y segmentos se identifican por las coordenadas geográficas de sus ángulos SO.

La muestra así obtenida puede reforzarse con segmentos adicionales en el estrato del territorio con mayor intensidad de cultivos. En este caso se añaden 3 o más celdillas por bloque.

Figura 3: Posiciones adicionales

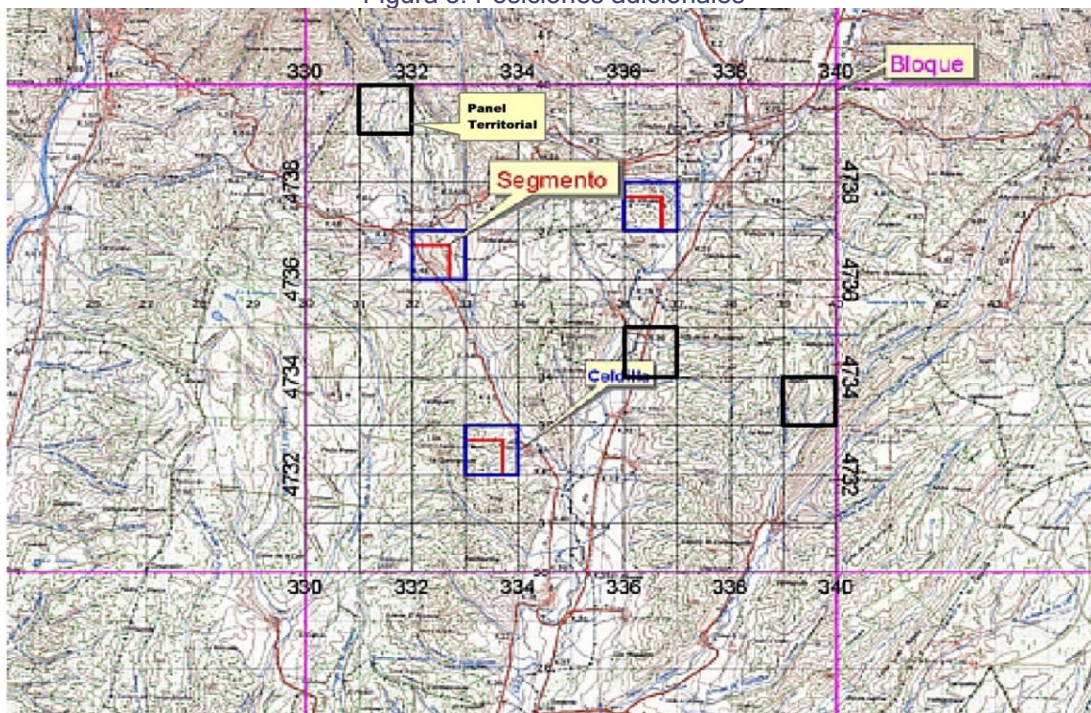

Los datos para el cálculo de superficies de la encuesta se obtienen mediante la investigación en campo de los segmentos de la muestra citada. Con ayuda de cartografía 1:50.000, fotografía aérea de contacto 1:18.000 y fotografía ampliada 1:5.000 (ó 1:3.500 en casos excepcionales, debidos al elevado número de parcelas).

Figura 4: Fotografía de Aproximación Escala 1:25.000 y Ortofotografía ampliada escala 1:5.000

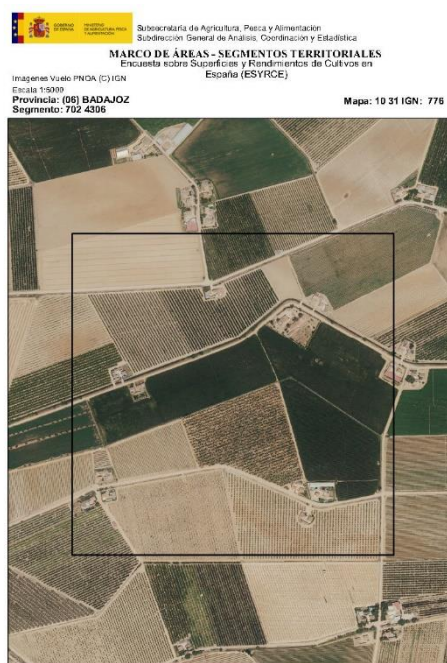

Sobre el último parcelario disponible de cada segmento territorial, se modifican y enumeran las parcelas y se cumplimenta un cuestionario de campo donde se indica el cultivo o cubierta del suelo de cada una de las parcelas que constituyen el segmento. Estos datos, junto con los obtenidos en la digitalización de los parcelarios, son la base del cálculo de estimadores estadísticos de las superficies de los cultivos.

Figura 5: Parcelario de un Segmento



Figura 6: Cuestionario de un segmento



ENCUESTA SOBRE SUPERFICIES Y RENDIMIENTOS DE CULTIVOS
AÑO 2023

¿Ha finalizado definitivamente la investigación de este segmento? Sí No

CÓDIGO PARCELARIO: _____
 CÓDIGO PARCELARIO: _____
 FECHAS VISITAS ⁽¹⁾: 1ª / / 23 2ª / / 23 3ª / / 23 4ª / / 24

ESPECIES: _____ COMARCAS: _____ COMUNAS: _____
 COMUNAS: _____ FECHA VISITA: _____ FECHA SIGUIENTE: _____

Nº Parcela	SIF ⁽²⁾ RI	Cubierta de suelo / siembra directa ⁽³⁾	SUPERFICIES VERANO 2023					OBSERVACIONES ⁽⁶⁾	SUPERFICIES OTRO AÑO C. CULTIVO ⁽⁴⁾		RENDIMIENTOS				OBSERVACIONES
			CULTIVO O USO DEL SUELO	GRUPO CULTIVO	CÓDIGO CULTIVO	Cód. comp. ⁽⁵⁾	[4]		ESPECIES / Variedad de mesa ⁽⁷⁾		FECHA	CÓDIGO CULTIVO	RTO Kg/ha	ME-TODO	
									CARROZADO	INFORMACIONES					
1															
2															
3															
4															
5															
6															
7															
8															
9															
10															
11															
12															
13															
14															
15															
16															
17															
18															
19															

⁽¹⁾ Se harán tantas visitas al segmento como establezca la metodología: almora, encuesta de frutales y olivar, cultivos sucesivos o invernaderos.
⁽²⁾ En el apartado de SIFRI se deberá especificar los tipos de regadíos e invernaderos, incluso en los casos de parcelas no regadas en el año pero dotadas de la infraestructura necesaria.
⁽³⁾ Será necesario rellenar esta columna para todas las parcelas ocupadas por barbochos, cultivos litorales, cereales grano, girasol, maíz forrajero y otros cereales forrajeros.
⁽⁴⁾ En esta columna se identificarán las parcelas en las que será necesario realizar con posterioridad a la investigación de verano el correspondiente año (R) e investigación frutales (MN, PE, ME, AB, NR, MR, LI, CE, CR, OM, OD, OT) (F) e invernaderos (I).
⁽⁵⁾ En el caso de asociaciones consignar el reparto porcentual de los cultivos que las constituyan. Indicar también en "Observaciones" las especies en los casos de denominaciones genéricas (otras leguminosas, otras hortalizas, coníferas...)
⁽⁶⁾ En este apartado se anotarán los cultivos sucesivos de olivar en las visitas posteriores a la de verano o los errores de codificación/identificación de la primera visita al huerto.
⁽⁷⁾ Indicar la calidad de la plantación en olivar y la densidad en plantación en todas las plantaciones de viñedo de uva para mesa con destino comercial (excepto plantaciones abandonadas y no comerciales). El olivar, a partir del año 2022 se cumplimentará en la Encuesta Especial de Plantaciones Frutales y Olivar.

1.6.1.- Cálculo de los Resultados de Superficies

Como ya se mencionó con anterioridad, para mejorar la precisión del proceso estadístico, se ha diseñado un sistema de estratificación, que básicamente consiste en clasificar las celdillas de cada provincia en función de su intensidad de cultivo de acuerdo con la información aportada por el Sistema de Información de Parcelas Agrícolas (SIGPAC) y el Mapa Corine Land Cover. De esta forma, se establecen cuatro estratos por provincia y se calcula la superficie geográfica de cada uno de ellos:

- Estrato en el que no se ha detectado ninguna superficie de cultivo.
- Estrato con muy poco cultivo o cultivos permanentes en secano.
- Estrato de agricultura extensiva. Predominio de cultivos de secano.
- Estrato de agricultura intensiva. Predominio de cultivos de regadío e invernadero

Figura 7: Resultado de la estratificación en la provincia de Zaragoza

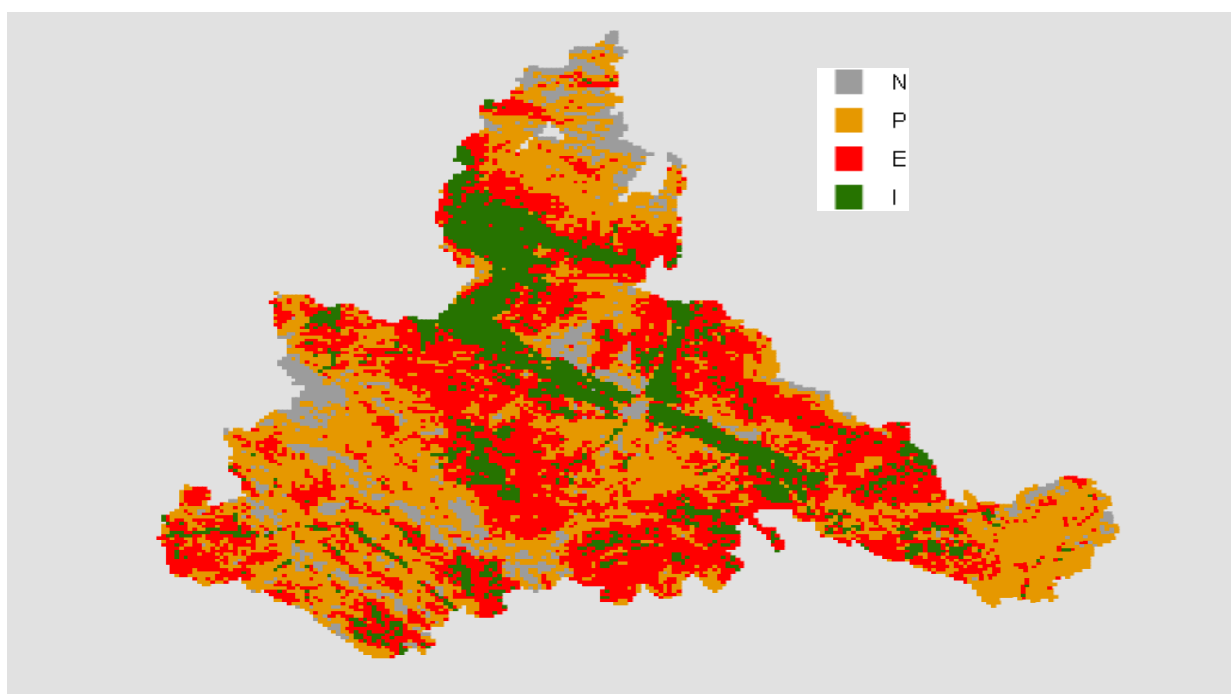

La extrapolación de los resultados se ha realizado utilizando la fórmula:

$$\hat{A} = \sum_{h=1}^l \left(\frac{G_h}{100 \times n_h} \sum_{i=1}^{n_h} P_{hi} \right)$$

Donde \hat{A} es la estimación de la superficie total ocupada por un cultivo en el área objeto de investigación, G_h es la superficie geográfica del estrato h y n_h es el número de segmentos de la muestra que caen en el estrato h y P_{hi} es el porcentaje que el cultivo en cuestión ocupa en el segmento i del estrato h .

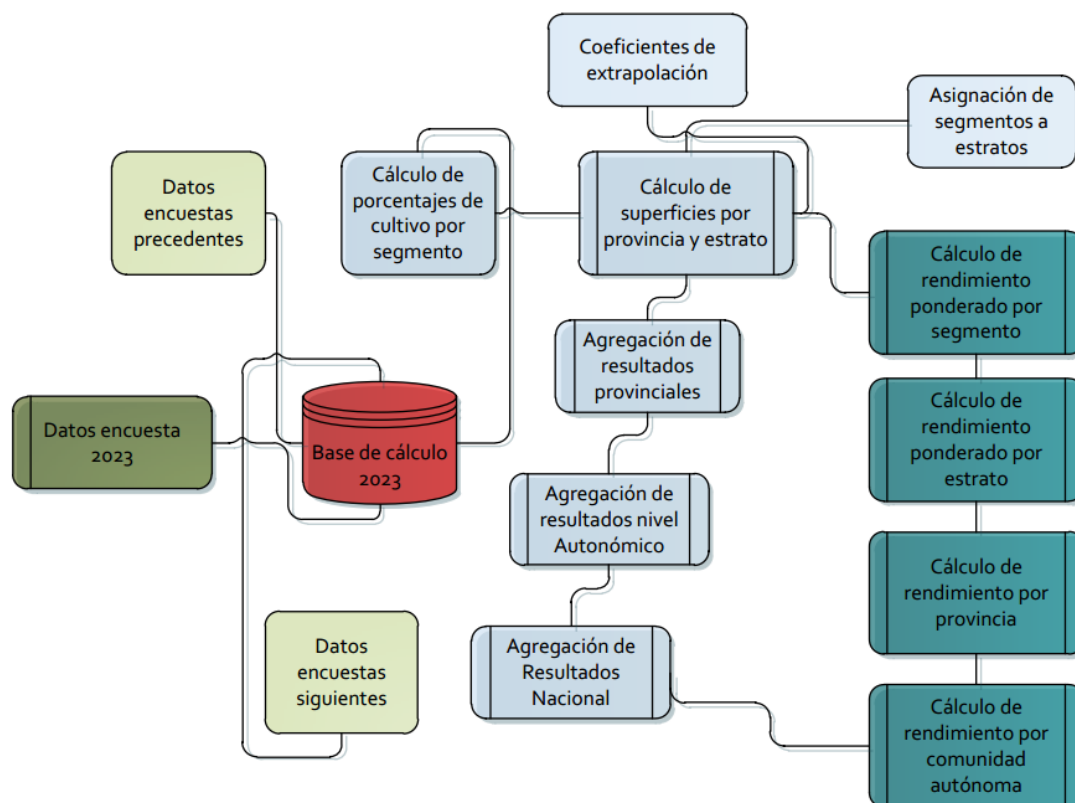

1.6.2.- Cálculo de Coeficientes de Variación.

El coeficiente de variación se estima como el de un muestreo estratificado por conglomerados adecuado al diseño muestral sistemático de esta encuesta (Cochran 1977) como el de una muestra por conglomerados. Para evitar los sesgos inherentes a la inestabilidad de los errores típicos del estimador por conglomerados, se ha permutado el orden de las posiciones extraídas de cada bloque y se han efectuado 1.000 repeticiones del cálculo del coeficiente de variación. La estimación final se obtiene tomando el valor central, es decir la iteración número 500 de las 1.000 repeticiones. (Gallego 1993).

1.6.3.- Cálculo de Rendimientos.

La encuesta de rendimientos se realiza sobre una parte de la muestra del 3% calculada para la determinación de superficies, o en la totalidad de la misma en el caso de la submuestra investigada por las comunidades autónomas. Para ello, se aforan las parcelas de los cultivos objeto de investigación por cualquiera de los métodos admitidos. En el año 2023 han sido aforados todos los cultivos objeto de investigación, tanto en visita de verano como en sucesivas.

Los rendimientos medios se han calculado, también teniendo en cuenta la estratificación, ponderando los resultados de rendimiento obtenidos en cada nivel

geográfico con la superficie calculada en cada uno de los correspondientes niveles de la encuesta sobre superficies, de acuerdo con el siguiente esquema:

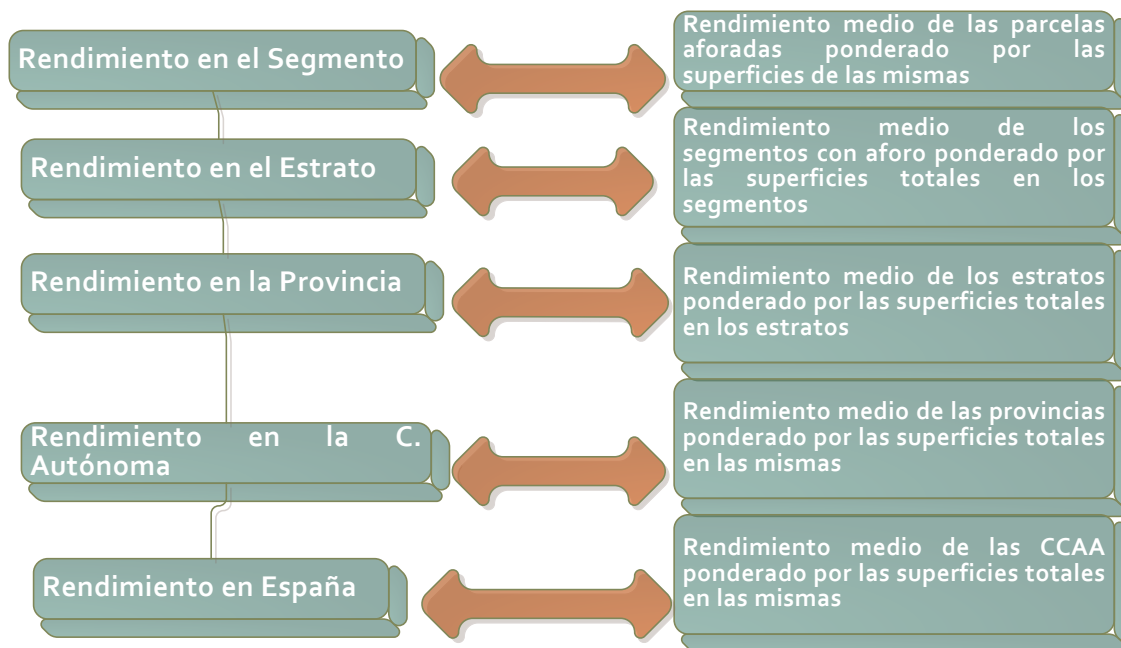

Por lo demás, el tratamiento que se le viene dando a esta información es el mismo desde la Encuesta de 1994. Véase Boletín Monográfico correspondiente publicado en marzo de 1995.

La Encuesta de Base de Plantaciones de Frutales, Olivar y Uva de Mesa se realiza dentro del plan de trabajo anual de la Encuesta de Superficies y Rendimientos de cultivos. En el año 2023 esa operación sigue estando presente en el Programa anual 2023 del Plan Estadístico Nacional bajo la operación 8.004 y en la anualidad 2022 se procedió a su actualización con la publicación de los resultados detallados de esta operación en la página Web del MAPA:

(<https://www.mapa.gob.es/es/estadistica/temas/estadisticas-agrarias/agricultura/encuestas-plantaciones-arboles-frutales/>)

1.7. - Adaptación de la Metodología para determinadas comunidades autónomas

- La Comunidad Autónoma del País Vasco realiza la totalidad de los trabajos de Campo en el ámbito de su territorio. Se han realizado distintas modificaciones de la metodología general con el fin de conseguir una mejor adaptación a las peculiaridades agrícolas que se dan en esa región.
- La Comunidad Autónoma de Galicia a través de la Consellería do Medio Rural ha realizado también una adaptación de la Metodología General y ha realizado un fuerte incremento de la muestra que ha investigado en campo, dentro de su ámbito territorial.

1.8. - Tamaño de la muestra investigada

En las Tablas nº 1 y 2, que figuran a continuación, se presenta la distribución efectiva de la muestra de segmentos para la investigación de superficies y rendimientos en la Encuesta del año 2023, tanto para la Submuestra del 3% como para la de refuerzo en las zonas que presentan cultivos más intensivos para el conjunto de ambas.

Pueden darse los siguientes casos:

- Segmentos visitados en campo ya sea por el MAPA, cuando corresponden a la muestra básica del 3%, o por la Comunidad Autónoma del País Vasco, en su ámbito territorial.
- Segmentos visitados en campo por las comunidades autónomas o en algunos casos también por el MAPA correspondientes al refuerzo de muestra de zonas intensivas.
- Segmentos sin cultivo o con poco cultivo, cuyos datos se toman del año en que fueran visitados por última vez.
- Segmentos sin cultivo, cuyos datos se estiman en gabinete por fotointerpretación, por su difícil acceso, en una serie de provincias que de forma rotatoria se investigan en campo de forma exhaustiva.

1.9. – Colaboraciones

En la presente edición de la encuesta han intervenido los siguientes organismos y empresas:

- La Subdirección General de Análisis, Coordinación y Estadística del MAPA, coordinando y supervisando la realización del trabajo de campo para la muestra general y parte de los refuerzos de muestra en algunas comunidades autónomas, la integración de información y la obtención de los resultados.
- Los Servicios de Estadística Agraria de las comunidades autónomas, desarrollando los trabajos de campo correspondientes a la investigación especial, en algunos casos, y colaborando de forma general en la validación de los resultados obtenidos en el ámbito de sus respectivos territorios.
- Los Servicios de Estadística Agraria del Gobierno Vasco, desarrollando la totalidad del trabajo de campo dentro de su Comunidad.
- La Conselleria do Medio Rural, cuyo modelo de estratificación ha sido adoptado en el ámbito de esa Comunidad y ha facilitado los datos del trabajo de campo en otras posiciones distintas de las del 3% que realiza el MAPA para la Comunidad Autónoma de Galicia.
- Las Áreas o Dependencias de Agricultura de las Delegaciones o Subdelegaciones de Gobierno efectuando tareas de inspección de trabajo de campo.
- El FEGA del MAPA, autorizando el uso de las ortofotos del PNOA para la actualización del material fotográfico y de los datos de parcelas del SIGPAC para los procesos de estratificación.

1.10 Referencias Bibliográficas.

- Cochran, W. (1997) Sampling Techniques. Wiley New York
- Gallego F.J. (1993) Explotación de una estratificación detallada y otras alternativas para la mejora de la precisión en la estimación de Superficies de Cultivo en Castilla y León. Proyecto MARS. Instituto de Aplicaciones de la Teledetección de la CE. CCR ISPRA

Tabla 1 Muestra de segmentos en la Encuesta sobre Superficies

Provincias y CC.AA	ENCUESTA (3%)			INVESTIGACIÓN ADICIONAL					
	Campo	Datos	Fotointerpretación	Total	Campo(*)	Datos	Fotointerpretación	Total	TOTAL
A Coruña	114	117		231					231
Lugo	115	184		299					299
Ourense	47	168		215					215
Pontevedra	55	81		136					136
<i>GALICIA(**)</i>	331	550		881					881
<i>P. DE ASTURIAS</i>	81	233		314	38	3		41	355
<i>CANTABRIA</i>	41	117		158	11	6		17	175
Álava	51			51	21			21	72
Guipúzcoa	13			13	46			46	59
Vizcaya	14			14	42			42	56
<i>PAIS VASCO</i>	78			78	109			109	187
<i>NAVARRA</i>	126	180		306	81			81	387
<i>LA RIOJA</i>	66	93		159	81	1		82	241
Huesca	205	263		468	252			252	720
Teruel	155	286		441	71	2		73	514
Zaragoza	311	209		520	236	3		239	759
<i>ARAGON</i>	671	758		1.429	559	5		564	1.993
Barcelona	67	165		232	14			14	246
Girona	57	123		180	51			51	231
Lleida	244		121	365	172			172	537
Tarragona	92	98		190	61			61	251
<i>CATALUÑA</i>	460	386	121	967	298			298	1.265
<i>BALEARES</i>	77	83		160	67	1		68	228
Ávila	58	181		239	30	1		31	270
Burgos	168	266		434	94			94	528
León	116	355		471	157	1		158	629
Palencia	218		20	238	119			119	357
Salamanca	102	266		368	80	15		95	463
Segovia	92	117		209	57			57	266
Soria	103	199		302	33			33	335
Valladolid	177	66		243	193			193	436
Zamora	277		38	315	105			105	420
<i>CASTILLA Y LEON</i>	1.311	1.450	58	2.819	868	17		885	3.704
<i>MADRID</i>	179		57	236	133	43		176	412
Albacete	232	211		443	236			236	679
Ciudad Real	328	263		591	171	8		179	770
Cuenca	269	242		511	133			133	644
Guadalajara	133	240		373	41	1		42	415
Toledo	276	184		460	169	9		178	638
<i>CASTILLA-LA MANCHA</i>	1.238	1.140		2.378	750	18		768	3.146
Alicante	93	84		177	96	4		100	277
Castellón	65	136		201	77	1		78	279
Valencia	145	184		329	221	1	1	223	552
<i>C. VALENCIANA</i>	303	404		707	394	6	1	401	1.108
<i>R. DE MURCIA</i>	171	167		338	212	3		215	553
Badajoz	268	374		642	132	1		133	775
Cáceres	82	520		602	86	2		88	690
<i>EXTREMADURA</i>	350	894		1.244	218	3		221	1.465
Almería	84	183		267	60	15		75	342
Cádiz	88	139		227	73	10		83	310
Córdoba	222	188		410	107	12		119	529
Granada	296		85	381	98	9		107	488
Huelva	52	258		310	39	9		48	358
Jaén	297		110	407	89	5		94	501
Málaga	171		53	224	62	11		73	297
Sevilla	263	168		431	263	10		273	704
<i>ANDALUCIA</i>	1.473	936	248	2.657	791	81		872	3.529
Palmas (las)	13	106		119	10	10		20	139
Sta.C.Tenerife	15	82		97	24	4		28	125
<i>CANARIAS</i>	28	188		216	34	14		48	264
TOTAL CC.AA.	6.984	7.579	484	15.047	4.644	201	1	4.846	19.893

(*) Se contabilizan los segmentos realizados en campo por las comunidades autónomas
(**) En la Comunidad de Galicia se ha contado con 3.256 segmentos adicionales para la realización de las estimaciones, aportados por dicha Comunidad Autónoma dentro del convenio de colaboración establecido, de los cuales han sido procesados 1.769.

Tabla 2 Muestra de segmentos en la Encuesta sobre Rendimientos

Provincias y CCAA	ENCUESTA (3%)	INVESTIGACIÓN ADICIONAL	TOTAL
A Coruña	50		50
Lugo	52		52
Ourense	17		17
Pontevedra	30		30
GALICIA	149		149
P. DE ASTURIAS	37	38	75
CANTABRIA	18	11	29
Álava	51	21	72
Guipúzcoa	13	46	59
Vizcaya	14	42	56
PAIS VASCO	78	109	187
NAVARRA	60	52	112
LA RIOJA	33	81	114
Huesca	106	173	279
Teruel	85	47	132
Zaragoza	161	155	316
ARAGON	352	375	727
Barcelona	35	11	46
Girona	32	33	65
Lleida	100	111	211
Tarragona	50	42	92
CATALUÑA	217	197	414
BALEARES	34	67	101
Ávila	25	20	45
Burgos	88	55	143
León	62	65	127
Palencia	86	61	147
Salamanca	53	38	91
Segovia	44	35	79
Soria	62	17	79
Valladolid	89	99	188
Zamora	103	60	163
CASTILLA Y LEON	612	450	1.062
MADRID	58	110	168
Albacete	130	75	205
Ciudad Real	152	46	198
Cuenca	130	51	181
Guadalajara	69	12	81
Toledo	140	64	204
CASTILLA-LA MANCHA	621	248	869
Alicante	51	60	111
Castellón	39	50	89
Valencia	85	150	235
C. VALENCIANA	175	260	435
R. DE MURCIA	105	212	317
Badajoz	120	87	207
Cáceres	46	57	103
EXTREMADURA	166	144	310
Almería	50	40	90
Cádiz	49	55	104
Córdoba	90	94	184
Granada	99	81	180
Huelva	26	27	53
Jaén	106	79	185
Málaga	57	47	104
Sevilla	126	186	312
ANDALUCIA	603	609	1.212
Palmas (las)	7	10	17
Sta.C.Tenerife	10	24	34
CANARIAS	17	34	51
TOTAL CC.AA.	3.335	2.997	6.332

2. - DESARROLLO DE LA ENCUESTA

2.1. - Renovación del material fotográfico.

En el año 2023 se ha generado el material fotográfico a partir de imágenes de ortofoto aérea actualizadas a 28 de febrero de 2023 procediendo a la impresión de la documentación necesaria para toda la muestra visitada en campo.

Se han renovado la totalidad de las imágenes correspondientes a Aragón, Cataluña, Islas Baleares, Castilla-La Mancha, Canarias, Región de Murcia, Extremadura y la parte occidental correspondiente al huso 29 de Andalucía (ver mapa adjunto).

En la **Figura 8** se ofrece una representación gráfica de los segmentos en los que se ha procedido durante el año 2023 a la creación de su material fotográfico.

Figura 8 Material Fotográfico Renovado Durante 2023



2.2. - Cursos de formación de encuestadores.

En el año 2023 los cursos de formación se han realizado en un formato híbrido de forma presencial y de forma telemática. Estos cursos tienen por objetivo explicar con detenimiento la tarea a realizar por los encuestadores y clarificar los puntos novedosos y aquellos que pudieran resultar más confusos.

En relación con la encuesta general del 3% dicho cursillo fue impartido por el Coordinador General de los trabajos de campo, con la presencia del Jefe de Área de la Subdirección de Análisis, Coordinación y Estadística del Ministerio de Agricultura, Pesca y Alimentación y por D. Alejandro Lastras García de dicha Subdirección.

Asimismo, el cursillo fue difundido a todos los respectivos Directores Territoriales de Zona, Coordinadores, encuestadores adscritos a las diferentes Zonas y personal de las Áreas de Agricultura de las Subdelegaciones de Gobierno.

Los cursillos telemáticos fueron 3, siendo el resto impartidos de forma presencial. El correspondiente a las zonas Centro y Mancha fue impartido en el Ministerio de Agricultura, Pesca y Alimentación, con la presencia del subdirector de Análisis, Coordinación y Estadística.

En la Figura 9, se presentan por Direcciones Territoriales el número de asistentes, 275 en total a los cursillos impartidos.

Figura 9: Cursillos de Formación Distribución Geográfica

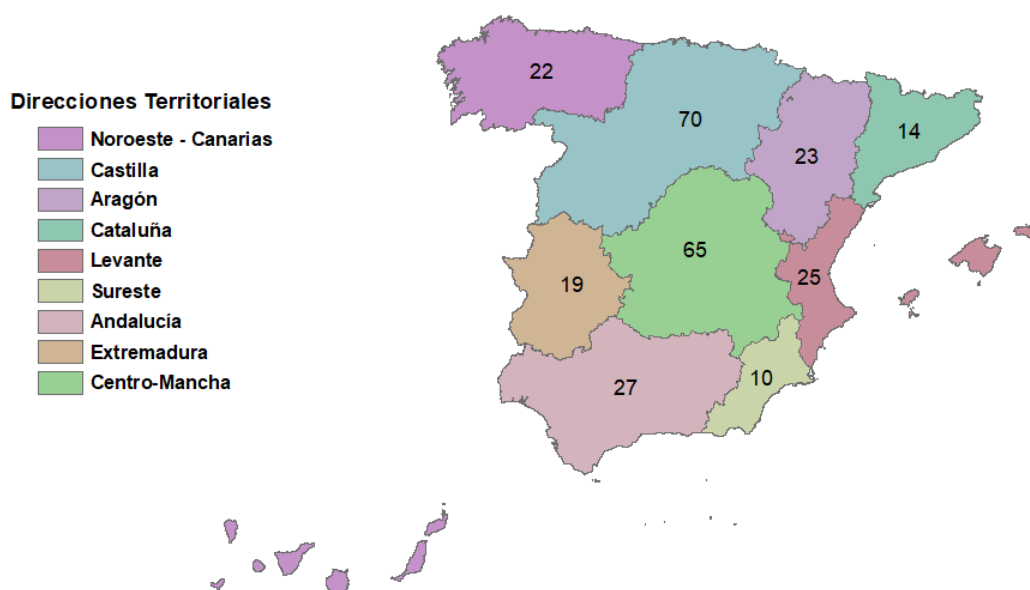

Por parte de algunas de las comunidades autónomas responsables de la ejecución de la muestra en zonas de cultivo intensivo, se efectuaron también sesiones de formación de los técnicos encargados del trabajo de campo, no solamente antes de iniciarse el trabajo sino también a lo largo de su realización cuando fue necesario. En otros casos las sesiones de formación fueron comunes para ambos equipos.

2.3. - Trabajos de campo

Las operaciones realizadas en campo por los encuestadores en la “Encuesta de Superficies”, y que aparecen detalladas en el “Manual de Trabajo de Campo”, cuentan con las siguientes fases:

- Localización de los segmentos.
- Deslinde de parcelas; en caso de disponer de información de campo del año anterior, se utilizan parcelarios preimpresos con las parcelas con cubierta del suelo de carácter permanente: cultivos leñosos, prados y pastizales permanentes y otras tierras.
- Numeración de parcelas en el parcelario.
- Identificación de cultivos o cubiertas del suelo, y consignación del nombre y código en el cuestionario. Tipificación de Regadíos e Invernaderos.

Como regla general, se han analizado la totalidad de las 49 Ha de cada segmento, con excepción de los segmentos de las comunidades autónomas de Galicia, Islas Baleares e Islas Canarias. En la primera de ellas, por el acusado minifundio observado en algunos segmentos, ha sido necesaria la reducción de la superficie a investigar a la mitad, 25 ha. En Canarias, como resultado de la estratificación se estableció como tamaño idóneo del segmento a investigar 25 ha. También se han producido excepciones a esta regla general en las comunidades autónomas de La Rioja, Castilla y León y Andalucía, para aquellos segmentos investigados a 49 ha que en años anteriores hubieran superado las 100 parcelas.

En el año 2008 se consolidó la investigación del mantenimiento del suelo en los cultivos leñosos y barbechos. Con esta investigación se pretende colaborar en la estimación del ciclo del CO₂ y de los procesos erosivos ofreciendo datos objetivos y referenciados geográficamente sobre la aplicación de técnicas de no laboreo y mantenimiento de cubiertas vegetales en los suelos cultivados y una estimación de su implantación. Los resultados de esta investigación se presentan en el punto 3.6.

En la “Encuesta de Rendimientos”, las operaciones que han de llevar a cabo los encuestadores consisten en:

- Aforo en campo de las parcelas de cultivo mediante estimación de experto u otros métodos.
- Consignación de datos en el cuestionario.
- Revisión de la distribución de superficies de cultivos si se trata de una segunda visita, ya que entre las dos visitas puede haberse modificado la ocupación de algunas parcelas.

Los posibles métodos que se utilizan para el aforo de los cultivos son los siguientes:

- a) Estimación ocular
- b) Datos facilitados por el agricultor
- c) Determinación del rendimiento con cosechadora
- d) Conteo de espigas y granos
- e) Conteo y pesada de espigas
- f) Pesada de espigas
- g) Conteo y pesada de frutos; conteo de árboles
- h) Determinación por sector
- i) Otros métodos

La **Tabla nº 3** recoge un resumen por comunidades autónomas del número de aforos realizados según el método de estimación empleado, del que se deduce que el más utilizado es el de estimación ocular y, cuando ésta no ha sido posible, se ha optado mayoritariamente por preguntar al agricultor.

Tabla 3: Número de aforos según método de estimación utilizado

COMUNIDAD AUTONOMA	METODO UTILIZADO									TOTAL
	a	b	c	d	e	f	g	h	i	
GALICIA	1.422	48		1	29	6	12		16	1.534
P. ASTURIAS	435	38		3	16		67		23	582
CANTABRIA	197									197
PAIS VASCO	270	479								749
NAVARRA	777	202		1	41	7	46		24	1098
LA RIOJA	1.966	553	1	238	111	10	83	4	5	2971
ARAGÓN	6.487	147		1.556	176	37	124	33	134	8.694
CATALUÑA	2.748	1.618	167	352	26	8	646		455	6.020
BALEARES	844	41							40	925
CASTILLA LEÓN	9.855	826		812	227	451	124	6	304	12.605
MADRID	354	58		8	53	215	11			699
CASTILLA-LA MANCHA	7.647	477	4	170	73	102	193		57	8.723
COMUNIDAD VALENCIANA	7.779	139	2	18	4		41	1.977	13	9.973
MURCIA	2.143	736		11	4	2	19		160	3.075
EXTREMADURA	877	1.036	30	39	59	17	70		119	2.247
ANDALUCIA	9.339	1.810	119	93	17	64	5		352	11.799
CANARIAS	670	33					3		10	716
TOTAL	53.810	8.241	323	3.302	836	919	1.444	2.020	1.712	72.607
% S TOTAL	74,1%	11,4%	0,4%	4,5%	1,2%	1,3%	2,0%	2,8%	2,4%	100,0%

En 2023 se incorporó como investigación especial la determinación de rendimientos tempranos en parcelas de viñedo, olivar y frutales cítricos dentro de la submuestra de rendimientos. La estimación del rendimiento se realiza de forma análoga a la descrita en la “Encuesta de Rendimientos”. Adicionalmente en estas parcelas, debía acompañarse la investigación con una fotografía georreferenciada de la parcela aforada.

En la “Encuesta sobre Plantaciones de Árboles Frutales” se ha recogido información adicional sobre la densidad, edad, forma de conducción y distribución varietal de las plantaciones de una serie de especies arbóreas frutales y olivar cuando se localizaban parcelas ocupadas por las mismas.

2.3.1.-Recopilación con GPS de los trayectos realizados

Con el fin de mantener la ESYRCE en los estándares más altos de calidad de las operaciones estadísticas diseñadas mediante el sistema de marco de áreas, especialmente en el ámbito de la UE, desde el año 2010 se ha establecido como requisito en la realización del trabajo de campo dejar constancia del recorrido realizado en la investigación del segmento mediante la captura del trayecto con un GPS.

Aunque se recomienda la captura del trayecto durante la totalidad de la jornada de trabajo, la exigencia mínima se establece desde un entorno de 500 m de cada segmento con una frecuencia de captura de 30 segundos (intervalo de tiempo entre puntos capturados), constelación de satélites y estimación de errores de posicionamiento.

En la campaña 2023 los puntos recopilados de esta forma superan los 5.137.600.

En las **Figuras 10 y 11** se muestran los recorridos recopilados durante la campaña 2023 en la Península, Islas Baleares e Islas Canarias, y en la **Figura 12** se recoge un ejemplo de recorrido de uno de los segmentos (punteado amarillo).

Figura 10: Recopilación trayectos Muestra 2023 en Península y Baleares



Figura 11: Recopilación trayectos Muestra 2023 en Islas Canarias



Figura 12: Ejemplo de trayecto recorrido en un segmento

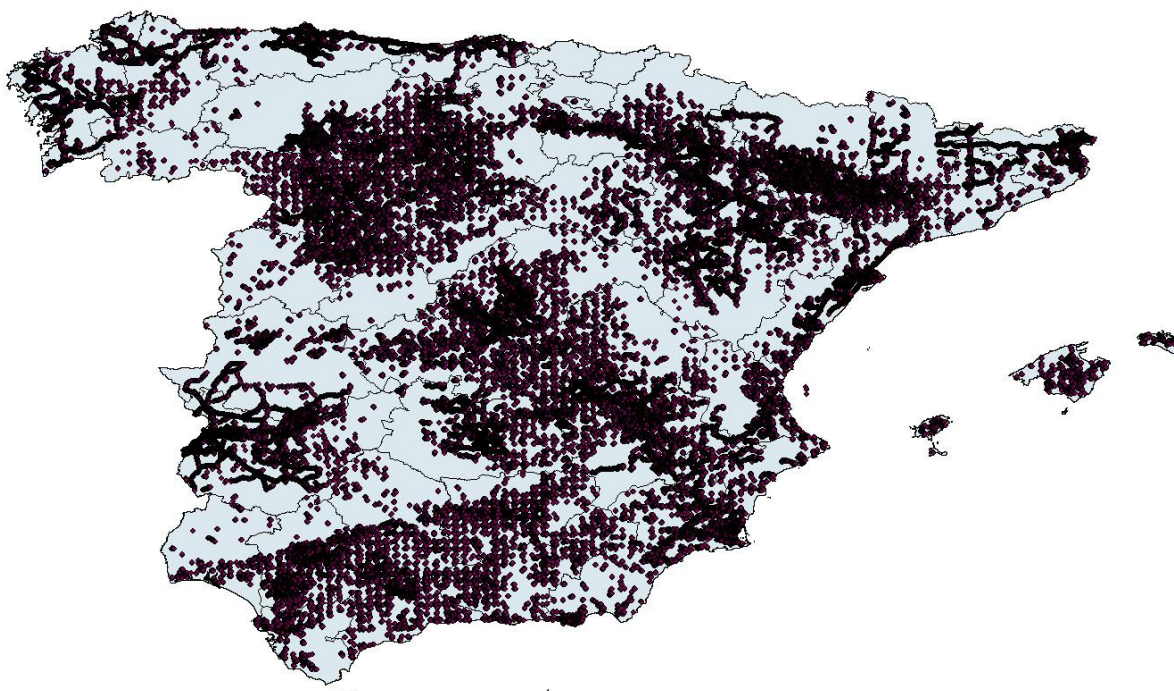

2.4. - Control e inspección del trabajo de campo

Durante la ejecución del trabajo de campo, se ha llevado a cabo un control exhaustivo del cumplimiento del calendario fijado, así como de la calidad de los documentos, y se ha procedido al cruce de los datos reflejados en los cuestionarios con la información proporcionada en los parcelarios para comprobar la inexistencia de errores.

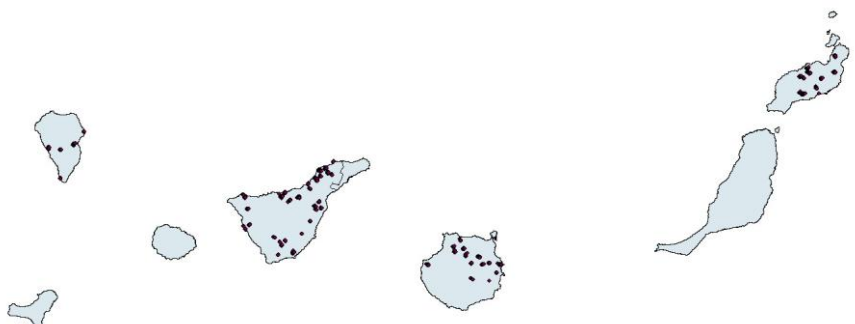
Las Áreas y/o Dependencias de Agricultura han efectuado la inspección de la Encuesta del 3% en un máximo de cinco segmentos para la mayoría de las provincias y en un máximo de 10 excepcionalmente en una minoría de ellas. Estos segmentos son elegidos al azar y sus resultados se incluyen en la **Tabla nº 4**, mostrando los resultados obtenidos al comparar

los datos de inspección con los datos originales de los segmentos. Estos resultados se refieren a:

- Porcentajes de puntos con clasificación coincidente, es decir, aquellos segmentos para los que la *clasificación* realizada por la Inspección Provincial *coincide exactamente* con la indicada por el experto.
- Porcentaje de puntos con diferencias en la clasificación debidas a *siembras tardías*, es decir, por haberse llevado a cabo siembras en el intervalo transcurrido entre la visita del experto y de la Inspección Provincial (por ejemplo, un cereal de invierno al que le sigue el barbecho).
- Porcentaje de puntos con diferencias en la clasificación debidas a *diferencias de criterios entre los técnicos* en las tierras de no cultivo (barbechos, baldíos, pastizales, eriales, etc.), o por *la variación estacional del estado vegetativo* de las distintas especies (un pastizal en primavera puede parecer un erial en verano).
- Porcentaje de puntos con diferencias en la clasificación debidas a *errores en la identificación de cultivos agrícolas*. Este porcentaje es el que más afecta a los resultados de la encuesta.

La empresa adjudicataria realiza, dentro de sus procesos de control de calidad, una inspección similar sobre un conjunto de unos 125 segmentos y sus resultados se incluyen en la tabla 4. En las inspecciones se ha tratado de evitar repeticiones de comarca o de encuestador, procurando que los segmentos cuenten con la mayor diversidad y superficie posible de cultivo.

Tabla 4: Resumen de la inspección del trabajo de campo

COMUNIDAD AUTONOMA	Nº de segmentos revisados	DIFERENCIAS DE CLASIFICACION DE SUPERFICIES (%)			
		Coincidente (A)	Siembras tardías (B)	No cultivos (C)	Mal clasificada (D)
GALICIA	17	88,85%	1,53%	0,87%	8,75%
P. ASTURIAS	5	86,12%	0,00%	13,16%	0,71%
CANTABRIA	5	96,12%	0,00%	2,35%	1,53%
NAVARRA	4	94,17%	0,00%	1,15%	4,68%
LA RIOJA	3	96,94%	0,00%	1,70%	1,36%
ARAGÓN	31	92,64%	3,50%	0,49%	3,36%
CATALUÑA	25	95,06%	0,96%	0,43%	3,55%
BALEARES	12	89,67%	8,37%	0,61%	1,35%
CASTILLA Y LEÓN	60	94,75%	0,22%	0,82%	4,22%
MADRID	5	93,88%	0,00%	0,00%	6,12%
CASTILLA-LA MANCHA	69	96,54%	1,07%	0,09%	2,30%
C. VALENCIANA	21	94,69%	0,22%	0,77%	4,33%
MURCIA	4	81,00%	14,00%	0,00%	5,00%
EXTREMADURA	17	93,68%	0,41%	1,35%	4,56%
ANDALUCIA	51	92,14%	3,68%	0,86%	3,33%
CANARIAS	14	95,62%	3,17%	0,20%	1,01%
TOTAL	343	92,62%	2,32%	1,55%	3,51%

La Comunidad Autónoma del País Vasco ha realizado la inspección completa dentro de su ámbito territorial y las restantes comunidades autónomas han efectuado una inspección de los segmentos que han investigado.

2.5. - Tratamiento de la información

La mayor parte de la información ha sido capturada con una aplicación informática bien directamente en campo o por el encuestador en gabinete y ha sido remitida por vía telemática formándose una base de datos centralizada contando esta de componentes gráficos, parcelas, y alfanuméricos.

Asimismo, cabe destacar las labores de integración de la información obtenida en los trabajos de campo de años anteriores y la homogeneización de los trabajos de campo realizados por la Subdirección General de Análisis, Coordinación y Estadística del MAPA y por los Servicios Estadísticos de las Comunidades Autónomas.

El **Gráfico 3** presenta el calendario de las visitas realizadas en campo para la obtención de información de superficies y la fecha de recepción e inicio de los trabajos de gabinete, de todos aquellos segmentos investigados en campo en la encuesta de 2023.

En el caso de las asociaciones de cultivo y de los huertos familiares se ha estimado, en campo, una distribución porcentual de la superficie atribuible a cada uno de los cultivos integrantes de las mismas. Para el correcto tratamiento de esta información se utiliza un sistema relacional de bases de datos (S.R.B.D.) en el que se realiza la carga de todos los datos alfanuméricos de la Encuesta.

El total de parcelas tratadas ha superado las 736.300, lo que da una idea del grado de complejidad que ha adquirido el manejo de la información de la Encuesta.

En cuanto a la Encuesta de Rendimientos, cabe destacar que el número total de parcelas tratadas supera las 72.000.

La progresiva implantación de la toma de datos con ayuda de herramientas informáticas tiene como consecuencia una disminución generalizada de los tiempos desde la toma de datos hasta su proceso en gabinete lo que se puede observar en el **Gráfico nº 3**. Además, se han comenzado a utilizar intensivamente receptores GPS con el fin de mejorar la calidad del proceso de toma de datos.

Gráfico 3: Calendario de visitas realizadas a campo y proceso en gabinete

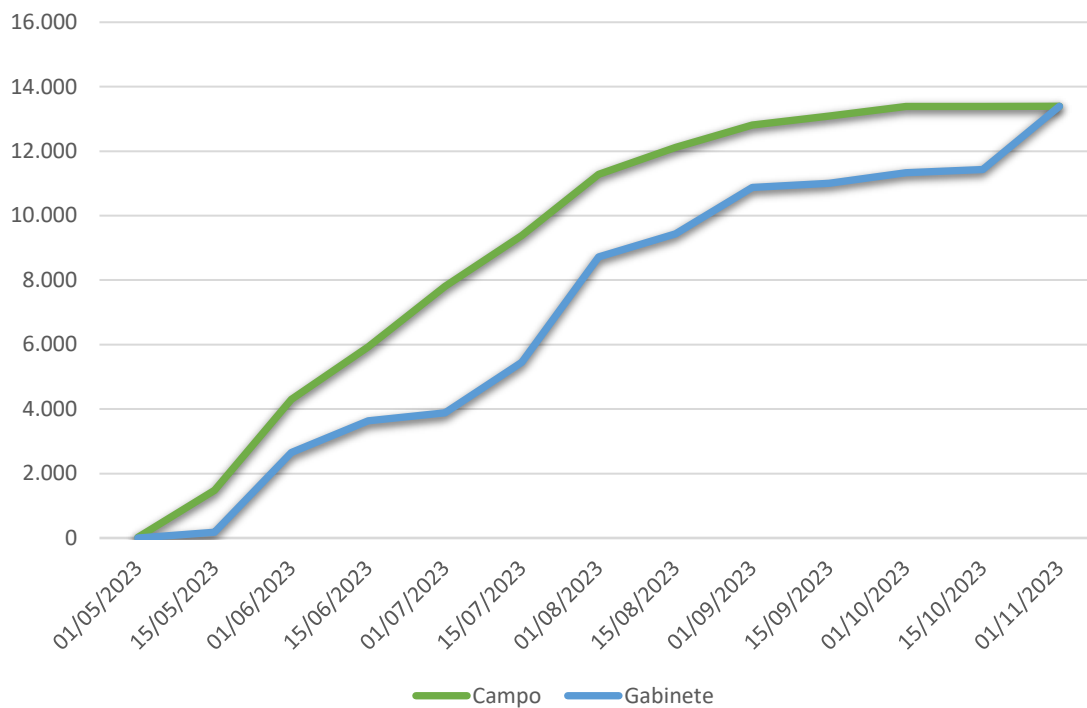

3. - RESULTADOS

Los resultados de esta encuesta lo son de una operación estadística por muestreo y se refieren a la cubierta del suelo en el momento de la investigación de campo (verano del año 2023). Como se ha indicado anteriormente, los resultados proceden de la integración de datos de la muestra general del 3% y de la investigación especial, que efectúan el MAPA y las comunidades autónomas respectivamente.

Al tratarse de una encuesta por muestreo los resultados de los cultivos y ocupaciones del suelo con menores superficies están sujetos a mayores errores relativos, no obstante, se publican dado su interés. Las superficies de frutales cítricos y no cítricos y demás cultivos leñosos en seco incluyen las de plantaciones abandonadas.

En la Tabla nº 5 se recoge la evolución de los principales grupos de tierra de cultivo desde 2016 con desglose autonómico.

TABLA 5
ENCUESTA SOBRE SUPERFICIES DE CULTIVOS, PRINCIPALES RESULTADOS

Comunidad Autónoma Y Cultivos	Campaña							
	2.016	2.017	2.018	2.019	2.020	2.021	2.022	2.023
CASTILLA Y LEON								
Cereales grano	2.110.650	2.056.682	2.103.202	2.050.624	2.082.558	2.097.540	2.030.941	1.915.516
Leguminosas grano	139.230	167.505	154.009	136.308	106.229	107.428	126.131	188.315
Tubérculos	21.512	20.738	19.108	22.385	19.263	17.328	20.024	18.440
Industriales	311.755	317.873	329.970	356.489	312.491	338.067	447.566	402.570
Forrajeras	261.656	251.020	226.789	272.920	288.913	283.620	285.405	269.710
Hortalizas y flores	11.906	11.613	11.948	13.288	15.622	16.488	15.450	15.376
Barbecho	590.032	622.083	604.279	598.181	615.128	577.179	497.752	614.238
Frutales cítricos				34				
Frutales no cítricos	18.394	17.669	18.146	19.751	21.130	21.207	21.142	21.398
Viñedo	64.473	66.425	68.369	69.970	72.891	72.331	75.128	76.734
Olivar	6.478	6.281	6.329	6.259	6.256	6.986	6.633	7.427
Otros cultivos leñosos	18	18	18	18	18	20	10	10
Viveros	1.479	2.215	3.038	1.861	1.259	887	858	1.074
MADRID								
Cereales grano	81.892	83.247	81.470	86.529	77.058	81.064	74.163	81.634
Leguminosas grano	4.407	7.932	6.040	6.799	7.635	6.689	7.311	9.304
Tubérculos	164	60	217	111	911	725	218	68
Industriales	2.741	2.225	1.414	1.505	2.170	2.396	2.603	2.991
Forrajeras	2.865	4.099	2.700	3.832	4.435	7.940	6.971	3.174
Hortalizas y flores	3.680	1.810	3.109	1.983	2.705	2.610	2.375	2.565
Barbecho	68.170	65.217	70.052	61.798	70.420	64.090	70.566	61.613
Frutales cítricos								
Frutales no cítricos	1.616	1.755	1.813	3.187	3.599	3.947	2.424	2.574
Viñedo	10.496	10.285	10.222	9.995	9.529	9.085	8.678	8.527
Olivar	28.728	28.761	29.539	29.425	29.453	29.621	29.938	29.811
Otros cultivos leñosos								
Viveros	85	10	10	10	10	10	10	10
CASTILLA LA MANCHA								
Cereales grano	1.357.223	1.380.757	1.288.084	1.401.042	1.278.520	1.362.090	1.268.151	1.276.584
Leguminosas grano	146.680	165.197	114.421	129.127	103.624	110.326	125.096	152.601
Tubérculos	2.060	2.233	425	2.212	2.018	1.501	1.376	1.186
Industriales	218.412	189.252	208.531	186.042	193.163	166.135	209.872	180.503
Forrajeras	86.876	76.622	54.389	60.013	69.202	59.562	69.100	60.452
Hortalizas y flores	44.365	56.954	54.451	48.189	48.781	56.745	54.949	51.360
Barbecho	839.638	798.992	914.041	780.483	872.380	796.869	810.424	808.006
Frutales cítricos								
Frutales no cítricos	122.783	149.118	166.983	182.444	199.090	216.745	230.047	238.419
Viñedo	473.333	474.910	473.811	468.029	465.184	461.298	455.533	451.124
Olivar	415.299	419.792	428.850	435.816	443.702	449.388	447.042	451.971
Otros cultivos leñosos	486	436	440	459	459	438	239	239
Viveros	528	451	452	655	676	565	417	390
ANDALUCIA								
Cereales grano	726.196	676.881	690.068	657.335	672.141	653.892	638.190	616.567
Leguminosas grano	62.069	62.213	59.515	54.264	42.688	49.144	35.151	73.621
Tubérculos	9.050	11.053	7.489	8.985	11.919	6.009	8.940	7.453
Industriales	376.020	383.789	310.857	311.830	313.949	301.222	331.878	268.801
Forrajeras	60.003	78.816	65.283	62.497	51.404	49.908	56.522	47.484
Hortalizas y flores	59.409	65.444	73.244	62.586	58.861	70.768	63.087	61.442
Barbecho	282.577	270.446	304.774	303.600	288.140	278.915	271.621	305.172
Frutales cítricos	81.533	82.328	85.440	87.461	87.916	88.597	95.441	94.384
Frutales no cítricos	240.260	251.027	257.753	267.457	276.526	285.275	291.903	302.005
Viñedo	25.681	25.834	25.141	24.402	23.976	23.425	22.859	22.472
Olivar	1.580.802	1.601.295	1.630.473	1.652.489	1.662.801	1.672.996	1.671.180	1.679.412
Otros cultivos leñosos	4.239	3.502	2.596	2.551	2.519	2.528	3.132	3.673
Viveros	3.294	3.241	3.032	2.880	2.688	2.616	2.546	2.056
ARAGON								
Cereales grano	925.747	919.674	864.301	891.763	890.687	907.124	890.428	853.491
Leguminosas grano	20.634	18.500	4.914	14.153	6.953	12.408	14.998	33.171
Tubérculos	492	1.016	288	197	299	172	103	354
Industriales	15.261	13.720	21.961	20.698	16.755	18.324	28.696	12.037
Forrajeras	135.817	135.043	126.884	132.661	138.463	135.653	120.179	128.717
Hortalizas y flores	7.353	4.865	4.411	3.821	3.913	4.900	5.125	5.062
Barbecho	435.557	444.895	512.226	470.900	475.410	449.229	451.932	471.248
Frutales cítricos								
Frutales no cítricos	144.145	148.360	153.790	153.422	155.353	160.072	162.990	165.619
Viñedo	37.211	36.604	36.615	36.265	35.790	35.343	35.734	34.953
Olivar	59.315	59.547	59.918	60.314	60.266	60.332	61.051	61.494
Otros cultivos leñosos	2	2	2	2		86	122	36
Viveros	874	915	810	603	637	802	632	687
EXTREMADURA								
Cereales grano	282.317	265.041	274.462	257.811	252.169	270.004	227.191	230.955
Leguminosas grano	11.720	16.378	4.841	5.466	8.397	10.997	5.490	8.611
Tubérculos	243	653	3	615	156	257	1.007	778
Industriales	47.347	45.393	45.639	41.263	42.178	47.111	44.379	38.312
Forrajeras	63.362	73.478	69.527	62.879	66.734	56.795	58.838	43.281
Hortalizas y flores	4.202	5.868	7.209	6.582	6.116	7.114	6.025	6.200
Barbecho	232.937	234.859	249.835	280.278	260.894	221.009	237.327	219.658
Frutales cítricos	36	18	18	77	96	78	66	65
Frutales no cítricos	43.929	47.933	50.249	53.147	54.993	58.596	65.277	68.392
Viñedo	83.039	81.218	86.628	86.052	84.030	86.139	82.947	83.002
Olivar	274.374	278.081	283.416	287.207	287.754	288.692	292.396	296.190
Otros cultivos leñosos							43	
Viveros	921	957	986	1.047	1.066	1.246	1.005	862

TABLA 5
ENCUESTA SOBRE SUPERFICIES DE CULTIVOS, PRINCIPALES RESULTADOS

Comunidad Autónoma Y Cultivos	Campaña							
	2.016	2.017	2.018	2.019	2.020	2.021	2.022	2.023
LA RIOJA								
Cereales grano	55.806	55.512	54.867	54.509	57.124	52.631	52.152	51.578
Leguminosas grano	919	2.106	611	493	136	158	670	1.823
Tubérculos	1.298	841	437	1.033	742	616	504	709
Industriales	3.232	2.253	3.270	3.723	2.337	4.873	6.141	6.166
Forrajeras	1.991	1.690	1.319	1.518	1.468	1.896	1.617	1.730
Hortalizas y flores	2.480	2.137	2.823	2.886	2.433	2.697	2.571	2.630
Barbecho	15.729	16.523	16.611	16.530	16.125	17.632	16.510	14.961
Frutales cítricos								19.200
Frutales no cítricos	18.359	18.624	18.670	19.150	18.932	19.150	19.085	19.200
Viñedo	52.076	52.082	52.662	52.789	52.524	52.813	52.806	53.490
Olivar	3.359	3.256	3.318	3.358	3.383	3.475	3.481	3.587
Otros cultivos leñosos								
Viveros	241	217	188	234	257	300	275	286
C. VALENCIANA								
Cereales grano	43.407	42.987	40.504	46.777	43.628	42.767	42.936	39.246
Leguminosas grano	256	845	2	1.626	19	281	8	2.094
Tubérculos	1.942	1.901	1.484	1.947	1.187	2.182	1.796	1.715
Industriales	2.464	1.725	1.953	882	825	728	666	1.074
Forrajeras	8.308	5.985	5.230	6.027	5.619	6.231	6.219	4.311
Hortalizas y flores	18.075	19.828	21.089	19.446	19.655	18.879	17.061	17.518
Barbecho	57.574	59.274	58.502	48.868	53.048	51.518	51.249	53.349
Frutales cítricos	161.009	158.859	161.944	160.912	160.356	160.088	155.893	154.616
Frutales no cítricos	152.416	153.750	153.749	154.385	155.126	154.162	152.521	152.983
Viñedo	67.590	66.147	67.459	67.203	66.103	66.269	64.316	63.395
Olivar	94.540	94.368	94.764	95.649	95.431	95.695	93.727	94.505
Otros cultivos leñosos	17.059	16.760	16.754	16.606	16.390	16.392	15.867	16.244
Viveros	9.690	9.471	9.656	9.397	9.562	9.304	9.516	9.525
R. DE MURCIA								
Cereales grano	49.389	60.798	45.423	55.560	55.603	52.241	56.453	35.710
Leguminosas grano		1.771	611		1.416	2.350	47	
Tubérculos	3.012	4.227	604	2.033	882	3.686	1.375	1.568
Industriales	2.259	2.758	3.093	5.295	4.534	4.936	5.672	3.979
Forrajeras	528	997	433	562	490	465	714	439
Hortalizas y flores	56.771	56.143	59.519	57.141	49.963	49.942	43.429	43.901
Barbecho	103.775	88.275	102.900	83.699	91.511	95.254	100.327	120.434
Frutales cítricos	41.719	42.559	43.948	45.758	45.428	45.436	45.727	46.092
Frutales no cítricos	146.336	149.598	150.296	150.715	150.518	149.362	150.226	148.844
Viñedo	29.819	29.039	28.221	27.313	27.920	25.223	25.264	25.554
Olivar	29.103	28.630	28.743	29.054	28.936	29.032	28.473	29.069
Otros cultivos leñosos	1.811	1.770	1.838	1.833	1.817	1.817	1.761	1.682
Viveros	1.920	1.733	1.583	1.090	1.077	1.166	1.206	1.155
GALICIA								
Cereales grano	36.885	35.069	33.822	31.986	32.275	31.627	32.724	28.974
Leguminosas grano	893	996	864	909	772	755	795	753
Tubérculos	13.390	13.080	12.569	12.258	11.556	11.776	11.199	11.365
Industriales				0	8	65	186	1.137
Forrajeras	227.343	226.877	227.136	225.123	224.055	226.788	226.786	227.615
Hortalizas y flores	2.689	2.714	2.825	2.631	2.752	2.657	2.547	2.511
Barbecho	19.887	19.571	20.299	18.806	18.346	16.482	17.036	17.736
Frutales cítricos	192	188	188	191	177	175	176	181
Frutales no cítricos	18.681	18.801	19.035	19.182	19.359	19.635	19.762	20.527
Viñedo	25.950	25.823	25.715	25.189	25.208	25.216	25.041	25.466
Olivar	20	20	20	20	38	52	59	63
Otros cultivos leñosos					1	1	1	1
Viveros	647	590	569	529	513	487	487	396
NAVARRA								
Cereales grano	194.634	195.323	193.816	188.219	195.520	183.607	192.583	170.211
Leguminosas grano	9.926	6.384	5.302	4.954	5.253	3.868	3.555	9.014
Tubérculos	124	298	85	89	125	101	89	108
Industriales	15.110	9.924	11.059	11.951	10.230	12.192	15.491	20.339
Forrajeras	18.299	22.806	16.063	19.681	18.134	24.305	20.901	21.593
Hortalizas y flores	9.399	7.355	11.830	7.548	5.810	7.842	5.564	8.440
Barbecho	43.179	47.847	52.278	56.284	51.356	53.328	46.671	54.512
Frutales cítricos								
Frutales no cítricos	5.933	6.399	6.795	6.863	7.074	7.257	7.728	7.643
Viñedo	19.012	19.020	19.191	19.237	19.010	18.873	18.651	18.106
Olivar	7.827	8.446	8.782	9.165	9.375	9.922	10.015	10.211
Otros cultivos leñosos			12	12	12	12	9	
Viveros	373	399	424	336	430	442	391	402
BALEARES								
Cereales grano	23.449	22.780	20.003	19.709	30.043	28.643	28.683	25.876
Leguminosas grano	2.006	1.790	686	1.546	442	554	832	1.471
Tubérculos	1.273	1.112	822	378	695	686	1.506	942
Industriales			41	94	15	145		10
Forrajeras	35.991	36.807	33.208	29.957	23.819	23.417	28.415	33.134
Hortalizas y flores	3.166	2.201	2.995	4.407	3.660	3.810	3.130	1.825
Barbecho	28.007	30.678	39.040	38.166	36.544	38.188	33.270	31.552
Frutales cítricos	962	950	959	984	992	996	962	966
Frutales no cítricos	43.228	41.920	35.253	34.916	32.354	31.343	28.675	26.181
Viñedo	3.149	3.220	2.787	2.750	2.945	3.098	3.015	3.085
Olivar	8.916	8.525	8.643	8.780	8.933	9.126	9.079	9.307
Otros cultivos leñosos	13.022	12.856	14.405	14.493	14.604	14.306	14.550	16.171
Viveros	246	235	242	230	251	230	226	217

TABLA 5
ENCUESTA SOBRE SUPERFICIES DE CULTIVOS, PRINCIPALES RESULTADOS

Comunidad Autónoma Y Cultivos	Campaña							
	2.016	2.017	2.018	2.019	2.020	2.021	2.022	2.023
CATALUÑA								
Cereales grano	358.890	336.554	322.138	350.523	343.673	348.399	355.418	336.422
Leguminosas grano	5.174	11.321	6.235	6.617	7.549	8.264	5.204	4.816
Tubérculos	349	671	141	214	163	199	529	19
Industriales	14.934	12.678	17.773	11.121	15.973	19.430	25.175	22.246
Forrajeras	78.790	93.890	80.603	77.691	76.206	72.692	61.788	67.207
Hortalizas y flores	8.915	9.355	9.322	8.074	8.377	4.852	6.529	7.172
Barbecho	43.515	46.754	70.572	53.974	51.763	51.881	51.582	67.334
Frutales cítricos	10.954	10.958	10.871	10.930	10.837	10.712	9.791	9.219
Frutales no cítricos	116.354	115.967	117.354	115.665	113.868	112.695	112.256	110.922
Viñedo	55.133	54.894	56.145	56.609	57.679	57.425	57.026	57.682
Olivar	113.936	113.372	114.038	115.398	114.228	114.350	114.272	114.101
Otros cultivos leñosos	7.573	7.355	7.362	7.520	7.568	7.566	7.532	7.909
Viveros	1.760	2.029	1.854	1.741	1.760	2.336	2.620	2.609
CANARIAS								
Cereales grano	724	397	613	305	476	728	513	361
Leguminosas grano	53	82	42	29	55	30	21	26
Tubérculos	3.444	3.228	1.949	2.261	2.078	2.105	2.376	1.689
Industriales	10	40	20	6	6	38	22	22
Forrajeras	318	317	484	623	410	482	557	444
Hortalizas y flores	3.189	6.331	5.353	4.725	4.369	4.776	3.702	3.370
Barbecho	6.257	6.124	7.408	7.117	7.751	7.181	7.278	7.451
Frutales cítricos	1.120	1.145	1.239	1.202	1.211	1.248	1.252	1.181
Frutales no cítricos	13.628	13.698	13.990	13.898	13.694	14.015	14.095	14.047
Viñedo	8.235	7.966	8.195	8.076	7.888	7.964	7.671	7.604
Olivar	136	107	292	365	379	435	597	578
Otros cultivos leñosos	19	19	8	8	4	4	4	4
Viveros	262	471	471	471	475	488	488	514
P. ASTURIAS								
Cereales grano	120	205	144	166	409	70	51	161
Leguminosas grano	500	530	404	566	384	410	396	325
Tubérculos	134	86	69	31	77	18	12	16
Industriales								
Forrajeras	15.341	15.164	15.053	14.402	15.786	16.480	13.759	12.290
Hortalizas y flores	179	144	191	140	83	122	121	99
Barbecho	1.213	752	1.151	896	593	225	85	272
Frutales cítricos						2		
Frutales no cítricos	4.604	4.624	4.655	4.683	4.737	4.764	4.757	4.771
Viñedo	3	3	3	3	3	3	3	3
Olivar								
Otros cultivos leñosos								
Viveros	123	121	169	190	197	88	88	94
CANTABRIA								
Cereales grano	756	821	761	742	984	1.315	713	754
Leguminosas grano	77	124	11	181	153	13	18	121
Tubérculos	110	155	224	85	303	129	231	127
Industriales			49			94	62	
Forrajeras	5.290	4.849	4.395	4.962	4.673	4.601	4.921	5.277
Hortalizas y flores	21	24	27	30				1
Barbecho	877	313	969	606	418	71	553	253
Frutales cítricos								
Frutales no cítricos	110	64	76	62	60	57	33	21
Viñedo	14	14	14	25	25	23	21	21
Olivar								
Otros cultivos leñosos								
Viveros	22	21	21	21	21	21	22	22
P.VASCO								
Cereales grano	46.851	47.255	47.342	49.404	50.027	57.141	54.775	44.248
Leguminosas grano	2.160	2.746	3.219	1.664	620	282	982	4.993
Tubérculos	1.260	1.253	1.257	2.603	1.120	572	1.877	970
Industriales	5.331	4.968	5.316	4.431	5.938	2.989	3.140	6.429
Forrajeras	1.309	718	28	1.049	4.096	2.328	1.978	5.105
Hortalizas y flores	220	174	199	208	187	200	187	214
Barbecho	4.019	4.058	4.055	4.709	2.417	834	1.082	1.671
Frutales cítricos	10	10	12	12	12	12	12	12
Frutales no cítricos	2.689	3.026	2.457	2.642	2.474	2.482	2.501	2.862
Viñedo	13.554	13.479	13.374	13.328	13.330	13.326	13.331	13.895
Olivar	320	322	321	322	322	322	322	335
Otros cultivos leñosos								
Viveros	341	342	381	382	382	382	380	434
TOTAL ESPAÑA								
Cereales grano	6.294.934	6.179.983	6.061.021	6.143.006	6.062.895	6.170.885	5.946.066	5.708.288
Leguminosas grano	406.704	466.420	361.727	364.703	292.326	313.959	326.706	491.060
Tubérculos	59.857	62.605	47.171	57.436	53.493	48.060	53.160	47.505
Industriales	1.014.879	986.596	960.947	955.331	920.573	918.745	1.121.550	966.615
Forrajeras	1.004.088	1.029.178	929.522	976.397	993.907	973.164	964.668	931.963
Hortalizas y flores	236.017	252.959	270.545	243.685	233.288	254.402	231.852	229.685
Barbecho	2.772.944	2.756.661	3.028.993	2.824.893	2.912.245	2.719.882	2.665.264	2.849.461
Frutales cítricos	297.535	297.016	304.619	307.560	307.025	307.343	309.320	306.717
Frutales no cítricos	1.093.462	1.142.334	1.171.066	1.201.569	1.228.888	1.260.762	1.285.421	1.306.409
Viñedo	968.769	966.962	974.550	967.234	964.037	957.857	948.024	945.115
Olivar	2.623.156	2.650.801	2.697.445	2.733.620	2.751.255	2.770.424	2.768.267	2.788.060
Otros cultivos leñosos	44.210	42.718	43.434	43.502	43.392	43.165	43.265	45.969
Viveros	22.808	23.418	23.886	21.676	21.260	21.370	21.167	20.735

3.1.- Distribución general de la tierra por Comunidad Autónoma y para el conjunto de España, incluyendo coeficientes de variación de las estimaciones.

Se incluyen diecisiete cuadros sobre la superficie total de cultivos y aprovechamientos del suelo, uno por cada Comunidad Autónoma objeto de estudio de la encuesta, más otro para el total de España.

La agrupación de los diferentes cultivos se ha efectuado conservando los grupos empleados en la estadística española (cereales, leguminosas, tubérculos, etc.); a partir de esta agrupación se pasa fácilmente a los grandes grupos empleados por los servicios estadísticos de la Unión Europea.

Se incluyen los coeficientes de variación, expresados en términos porcentuales, a continuación de las superficies de los cultivos.

Debido a las peculiaridades de la metodología aplicada en la Comunidad Autónoma del País Vasco no se expresan los coeficientes de variación, ya que no resultan comparables con los del resto de las comunidades.

3.1.1. ESPAÑA Distribución General de la Tierra (ha.)

CULTIVO	Superf. (ha)	C. Var. (%)	CULTIVO	Superf. (ha)	C. Var. (%)
TD TRIGO DURO	328.997	4,06	NR NARANJO	149.140	7,58
TB TRIGO BLANDO Y SEMIDURO	1.792.229	2,10	MR MANDARINO	100.251	11,24
C2 CEBADA DE 2 CARRERAS	2.342.923	2,36	LI LIMONERO	53.138	9,57
C6 CEBADA DE 6 CARRERAS	126.128	5,46	PA POMELO	2.573	13,62
AV AVENA	461.299	3,61	NG NARANJO AMARGO	716	21,41
CN CENTENO	110.114	5,86	AX OTROS CITRICOS	898	19,77
TT TRITICALE	200.868	5,31	TOTAL FRUTALES CITRICOS (CI)	306.717	7,87
MC MEZCLA DE CEREALES DE INVIERNO	32.156	15,41	MN MANZANO	24.732	9,96
AR ARROZ	57.957	9,42	MX MANZANO NO COMERCIAL	4.357	21,02
MA MAIZ	245.699	5,62	PE PERAL	18.291	12,56
SR SORGO	4.682	23,04	MB MEMBRILLERO	689	24,19
CX OTROS CEREALES GRANO	4.357	49,02	NI NISPERO	1.703	27,71
QN QUINOA	879	63,83	AB ALBARICOQUERO	19.123	14,19
TOTAL CEREALES GRANO (CE)	5.708.288	2,00	CE CEREZO Y GUIINDO	34.156	14,53
JS JUDIAS SECAS	6.771	10,16	ME MELOCOTONERO Y NECTARINAS	70.694	7,47
H5 HABAS SECAS	23.279	9,42	CR CIRUELO	11.235	17,01
LE LENTEJAS	38.871	11,23	HI HIGUERA	21.719	12,81
GA GARBANZOS	60.856	5,74	CH CHIRIMOYO	2.557	22,16
G5 GUI SANTES SECOS	171.259	4,13	AU AGUACATE	23.752	9,38
VE VEZA	91.683	5,14	CQ CAQUI	15.562	19,67
AT ALTRAMUZ	720	35,34	PL PLATANERA	7.150	15,45
AL ALGARROBAS			KW KIWI	1.851	29,20
YE YEROS	93.963	6,19	CU CHUMBERA	960	46,05
LX OTRAS LEGUMINOSAS GRANO	3.647	25,21	MG MANGO	5.453	19,64
TOTAL LEGUMINOSAS (LE)	491.049	2,78	GR GRANADO	5.065	14,70
PT PATATA	46.367	7,54	PY PAPAYA	20	118,81
BT BATATA	594	14,32	PÑ PIÑA		
CY CHUFA	488	73,61	AM ALMENDRO	765.206	2,80
TX OTROS TUBERCULOS PARA CONSUMO	52	15,30	AQ ALMENDRO ABANDONADO	101.553	5,07
TOTAL TUBERCULOS C. H. (TU)	47.501	7,39	AY ALMENDRO NO COMERCIAL	20.456	14,61
CA CAÑA DE AZUCAR			NU NOGAL FRUTO	15.285	7,94
RM REMOLACHA AZUCARERA	30.461	8,55	AE AVELLANO	15.079	17,92
AD ALGODON	46.792	6,21	CJ CASTAÑO FRUTO	25.638	13,14
LN LINO	12	115,00	PX PISTACHO	78.495	8,16
GI GIRASOL	716.427	2,54	FB FRAMBUESO	686	39,7
SO SOJA	1.546	18,87	AI ARANDANO	1.573	15,0
CZ COLZA	96.133	5,09	MI MORAL	599	40,66
KM CAMELINA	936	27,26	FX OTROS FRUTALES	1.290	19,06
KR CARTAMO	18.608	12,37	TOTAL FRUTALES NO CITRICOS (FR)	1.294.926	2,39
OX OTRAS OLEAGINOSAS	6	93,47	VM UVA DE MESA		
TA TABACO	4.902	9,46	V1 UVA DE MESA BLANCA SIN SEMILLA	4.866	42,4
TI TOMATE INDUSTRIA	24.731	5,72	V2 UVA DE MESA BLANCA CON SEMILLA	6.375	51,6
LU LUPULO	678	47,11	V3 UVA DE MESA ROJA SIN SEMILLA	3.666	32,2
PD PIMIENTO PARA PIMENTON	1.469	22,87	V4 UVA DE MESA ROJA CON SEMILLA	1.688	24,3
CD CONDIMENTOS (PIMENTON,ANIS,AZAFRAN	3.384	15,42	VT UVA DE TRANSFORMACION	928.520	3,05
AA AROMATICAS (LAVANDA,LAVANDIN,ETC)	15.583	22,66	TOTAL VIÑEDO (VI)	945.114	3,05
IX OTROS CULTIVOS INDUSTRIALES	4.932	20,97	OM ACEITUNA DE MESA	85.955	8,44
CC CACAHUETE	9	51,99	OD ACEITUNA DE DOBLE APTITUD	236.271	5,8
TOTAL INDUSTRIALES (IN)	966.611	2,42	OT ACEITUNA DE ALMAZARA	2.465.834	1,70
MF MAIZ FORRAJERO	99.135	6,42	TOTAL OLIVAR (OL)	2.788.060	1,60
AF ALFALFA	211.768	5,27	AO ALGARROBO	44.685	10,27
VF VEZA (veza+avena) PARA FORRAJE	55.173	5,73	NX OTROS CULTIVOS LEÑOSOS	1.283	41,19
FV OTROS FORRAJES (CEREAL INV,SORGO,TRE	342.801	3,41	TOTAL OTROS CULTIVOS LEÑOSOS (OC)	45.969	9,98
PP PRADERAS POLIFITAS	219.036	4,68	VV VIVEROS	19.260	11,02
NF NABO FORRAJERO	115	45,25	TOTAL VIVEROS (VV)	19.260	11,02
RF REMOLACHA FORRAJERA	1.084	38,54	TOTAL CULTIVOS LEÑOSOS (D)	5.400.047	
CS COLES Y BERZAS FORRAJERAS	1.546	52,78	IN SUPERFICIE EN INVERNADERO	77.923	6,51
RX OTRAS PLANTAS DE ESCARDA FORRA JERA	1.304	70,27	TOTAL OTRAS SUPERFICIES (I)	77.923	6,51
TOTAL FORRAJERAS (FO)	931.962	2,57	HU HUERTOS FAMILIARES	107.707	3,00
AZ ACELGA	404	18,09	TOTAL OTRAS SUPERFICIES (H)	107.707	3,00
CM COL REPOLLO	2.024	39,17	TOTAL TIERRAS DE CULTIVO (C+D+H+I)	16.783.025	
CI COL BROCOLI	5.933	14,66	PW PRADOS NATURALES (en regadio)	30.555	
EP ESPARRAGO	12.133	9,04	PR PRADOS NATURALES (en seco)	842.382	
EI ESPINACA	600	25,19	PH PASTIZAL ALTA MONTAÑA	573.295	
AP APIO	476	58,64	PS PASTIZALES	4.593.429	
LC LECHUGA	2.847	19,02	PM PASTIZAL MATORRAL	2.443.950	
LO LOMBARDA	162	49,65	CP CHOPO	115.523	
EL ESCAROLA	633	64,34	PZ PAWLONIA	1.403	
TO TOMATE	6.476	11,81	ET ENCINA TRUFERA	17.091	
SA SANDIA	11.425	10,00	CO CONIFERAS	5.611.329	
MO MELON	17.314	15,42	FL FRONDOSAS CRECIMIENTO LENTO	4.658.909	
CW CALABAZA	2.938	17,64	FR FRONDOSAS CRECIMIENTO RAPIDO	732.828	
CB CALABACIN	2.393	18,66	CF CONIFERAS Y FRONDOSAS	1.833.514	
PI PEPINO	203	33,73	ML MATORRAL	6.486.475	
BE BERENJENA	396	22,99	ER ERIAL	816.446	
PQ PIMIENTO	6.769	11,82	ES ESPARTIZAL	220.391	
PU PUERRO	1.735	28,83	BL BALDIO	912.636	
AC ALCACHOFA	5.219	16,50	IM IMPRODUCTIVO	747.924	
CK COLIFLOR	863	27,05	NA NO AGRICOLA	2.548.632	
AJ AJO	27.171	11,81	AG AGUAS INTERIORES	627.861	
CL CEBOLLA	18.956	9,56	AS MAR		
RW REMOLACHA MESA	3.884	25,67	TOTAL OTRAS SUPERFICIES	33.814.572	
CT ZANAHORIA	4.038	14,06	TOTAL SUPERFICIE GEOGRÁFICA	50.597.598	
MD MAIZ DULCE	3.110	19,56			
JV JUDIAS VERDES	2.477	22,31			
GE GRELO	190	44,96			
GV GUI SANTES VERDES	7.833	15,11			
HV HABAS VERDES	809	38,72			
FN FRESA-FRESON	413	18,79			
VH HUERTO VACIO	49.857	8,55			
HP CHAMPINON	836	60,01			
HX OTRAS HORTALIZAS	1.295	21,09			
TOTAL HORTALIZAS (HO)	201.811	4,46			
FO FLORES Y ORNAMENTALES	666	23,15			
TOTAL FLORES Y ORNAMENTALES (FL)	666	23,15			
TOTAL CULTIVOS HERBÁCEOS (A)	8.347.888				
BA BARBECHO	2.700.254	1,71			
BR BARBECHO REGADIO	149.207	4,74			
TOTAL OTRAS TIERRAS DE LABOR (B)	2.849.461	1,69			
TOTAL TIERRAS DE LABOR (C=A+B)	11.197.349				

3.1.2. GALICIA Distribución General de la Tierra (ha.)

CULTIVO	Superf. (ha)	C. Var. (%)	CULTIVO	Superf. (ha)	C. Var. (%)
TD TRIGO DURO	73	86,14	NR NARANJO	53	
TB TRIGO BLANDO Y SEMIDURO	10.648	24,06	MR MANDARINO		
C2 CEBADA DE 2 CARRERAS	685	62,73	LI LIMONERO	128	
C6 CEBADA DE 6 CARRERAS			PA POMELO		
AV AVENA	122		NG NARANJO AMARGO		
CN CENTENO	4.601	77,29	AX OTROS CITRICOS		
TT TRITICALE	85	53,72	TOTAL FRUTALES CITRICOS (CI)	181	
MC MEZCLA DE CEREALES DE INVIERNO	14		MN MANZANO	1.310	34,09
AR ARROZ			MX MANZANO NO COMERCIAL	3.284	38,91
MA MAIZ	12.745	35,48	PE PERAL	424	
SR SORGO			MB MEMBRILLERO	25	96,82
CX OTROS CEREALES GRANO			NI NISPERO	28	
QN QUINOA			AB ALBARICOQUERO		
TOTAL CEREALES GRANO (CE)	28.974	21,74	CE CEREZO Y GUINDO	986	55,75
JS JUDIAS SECAS	741	64,58	ME MELOCOTONERO Y NECTARINAS	524	98,99
HS HABAS SECAS			CR CIRUELO	326	
LE LENTEJAS			HI HIGUERA	123	98,99
GA GARBANZOS	2		CH CHIRIMOYO		
GS GUI SANTES SECOS			AU AGUACATE	45	
VE VEZA			CQ CAQUI	3	
AT ALTRAMUZ			PL PLATANERA		
AL ALGARROBAS			KW KIWI	658	82,03
YE YEROS			CU CHUMBERA		
LX OTRAS LEGUMINOSAS GRANO	6		MG MANGO		
TOTAL LEGUMINOSAS (LE)	749	64,58	GR GRANADO		
PT PATATA	11.364	32,22	PY PAPAYA		
BT BATATA			PN PIÑA		
CY CHUFA			AM ALMENDRO		
TX OTROS TUBERCULOS PARA CONSUMO			AQ ALMENDRO ABANDONADO		
TOTAL TUBERCULOS C. H. (TU)	11.364	32,15	AY ALMENDRO NO COMERCIAL		
CA CAÑA DE AZUCAR			NU NOGAL FRUTO	644	35,43
RM REMOLACHA AZUCARERA			AJ AVELLANO	16	
AD ALGODON			CJ CASTAÑO FRUTO	12.068	15,32
LN LINO			PX PISTACHO		
GI GIRASOL	361	96,33	FB FRAMBUESO		
SO SOJA	96		AI ARANDANO		
CZ COLZA	680	41,93	MI MORAL		
KM CAMELINA			FX OTROS FRUTALES	66	98,99
KR CARTAMO			TOTAL FRUTALES NO CITRICOS (FR)	20.527	13,51
OX OTRAS OLEAGINOSAS			VM UVA DE MESA		
TA TABACO			V1 UVA DE MESA BLANCA SIN SEMILLA		
TI TOMATE INDUSTRIA			V2 UVA DE MESA BLANCA CON SEMILLA		
LU LUPULO			V3 UVA DE MESA ROJA SIN SEMILLA		
PD PIMIENTO PARA PIMENTON			V4 UVA DE MESA ROJA CON SEMILLA		
CD CONDIMENTOS (PIMENTON,ANIS,AZAFRAI	0	96,33	VT UVA DE TRANSFORMACION	25.466	19,02
AA AROMATICAS (LAVANDA,LAVANDIN,ETC)			TOTAL VIÑEDO (VI)	25.466	19,02
IX OTROS CULTIVOS INDUSTRIALES			OM ACEITUNA DE MESA	4	98,99
CC CACAHUETE			OD ACEITUNA DOBLE APTITUD	3	
TOTAL INDUSTRIALES (IN)	1.137	29,66	OT ACEITUNA DE ALMAZARA	57	34,54
MF MAIZ FORRAJERO	73.836	7,66	TOTAL OLIVAR (OL)	63	33,21
AF ALFALFA	465	54,72	AO ALGARROBO		
VF VEZA (veza+avena) PARA FORRAJE			NX OTROS CULTIVOS LEÑOSOS	1	96,82
FV OTROS FORRAJES (CEREAL INV,SORGO,TRI	19	85,06	TOTAL OTROS CULTIVOS LEÑOSOS (OC)	1	96,82
PP PRADERAS POLIFITAS	150.808	5,38	VV VIVEROS	374	43,72
NF NABO FORRAJERO	73	49,71	TOTAL VIVEROS (VV)	374	43,72
RF REMOLACHA FORRAJERA	382	96,33			
CS COLES Y BERZAS FORRAJERAS	1.546	52,96	TOTAL CULTIVOS LEÑOSOS (D)	46.613	
RX OTRAS PLANTAS DE ESCARDA FORRA JER/	485		IN SUPERFICIE EN INVERNADERO	434	46,23
TOTAL FORRAJERAS (FO)	227.614	5,26	TOTAL OTRAS SUPERFICIES (I)	434	46,23
AZ ACELGA	34				
CM COL REPOLLO	275	96,33	HU HUERTOS FAMILIARES	21.802	6,35
CI COL BROCOLI	1		TOTAL OTRAS SUPERFICIES (H)	21.802	6,35
EP ESPARRAGO					
EI ESPINACA			TOTAL TIERRAS DE CULTIVO (C+D+H+I)	358.587	
AP APIO					
LC LECHUGA	129		PW PRADOS NATURALES (en regadio)	11.920	
LO LOMBARDA			PR PRADOS NATURALES (en secano)	311.767	
EL ESCAROLA			PH PASTIZAL ALTA MONTAÑA	9.360	
TO TOMATE	202		PS PASTIZALES	30.033	
SA SANDIA			PM PASTIZAL MATORRAL	116.954	
MO MELON			CP CHOPO	1.065	
CW CALABAZA	36	47,75	PZ PAWLONIA	0	
CB CALABACIN	30	96,82	ET ENCINA TRUFERA		
PI PEPINO			CO CONIFERAS	296.320	
BE BERENJENA			FL FRONDOSAS CRECIMIENTO LENTO	323.693	
PQ PIMIENTO	236		FR FRONDOSAS CRECIMIENTO RAPIDO	310.360	
PU PUERRO	35	79,18	CF CONIFERAS Y FRONDOSAS	267.470	
AC ALCACHOFA			ML MATORRAL	598.575	
CK COLIFLOR	0		ER ERIAL		
AJ AJO	6		ES ESPARTIZAL		
CL CEBOLLA	263		BL BALDIO	49.178	
RW REMOLACHA MESA			IM IMPRODUCTIVO	32.927	
CT ZANAHORIA	32		NA NO AGRICOLA	220.957	
MD MAIZ DULCE			AG AGUAS INTERIORES	18.823	
JV JUDIAS VERDES	323	96,82	AS MAR		
GE GRELO	93		TOTAL OTRAS SUPERFICIES	2.599.404	
GV GUI SANTES VERDES	29				
HV HABAS VERDES			TOTAL SUPERFICIE GEOGRÁFICA	2.957.990	
FN FRESA-FRESON	14				
VH HUERTO VACIO	285	77,24			
HP CHAMPIÑON					
HX OTRAS HORTALIZAS	37				
TOTAL HORTALIZAS (HO)	2.059	43,37			
FO FLORES Y ORNAMENTALES	106				
TOTAL FLORES Y ORNAMENTALES (FL)	106				
TOTAL CULTIVOS HERBÁCEOS (A)	272.002				
BA BARBECHO	17.395	14,47			
BR BARBECHO REGADIO	341	32,57			
TOTAL OTRAS TIERRAS DE LABOR (B)	17.736	5,91			
TOTAL TIERRAS DE LABOR (C=A+B)	289.738				

3.1.3. P. DE ASTURIAS Distribución General de la Tierra (ha.)

CULTIVO	Superf. (ha)	C. Var. (%)	CULTIVO	Superf. (ha)	C. Var. (%)
TD TRIGO DURO			NR NARANJO		
TB TRIGO BLANDO Y SEMIDURO			MR MANDARINO		
C2 CEBADA DE 2 CARRERAS			LI LIMONERO		
C6 CEBADA DE 6 CARRERAS			PA POMELO		
AV AVENA			NG NARANJO AMARGO		
CN CENTENO			AX OTROS CITRICOS		
TT TRITICALE			TOTAL FRUTALES CITRICOS (CI)		
MC MEZCLA DE CEREALES DE INVIERNO			MN MANZANO	4,062	13,16
AR ARROZ			MX MANZANO NO COMERCIAL	139	49,87
MA MAIZ	161	73,13	PE PERAL	6	55,04
SR SORGO			MB MEMBRILLERO		
CX OTROS CEREALES GRANO			NI NISPERO	3	100,11
QN QUINOA			AB ALBARICOQUERO		
TOTAL CEREALES GRANO (CE)	161	73,13	CE CEREZO Y GUINDO	15	71,21
JS JUDIAS SECAS	319	28,29	ME MELOCOTONERO Y NECTARINAS	1	82,49
HS HABAS SECAS			CR CIRUELO	6	73,72
LE LENTEJAS			HI HIGUERA		
GA GARBANZOS			CH CHIRIMOYO		
GS GUI SANTES SECOS			AU AGUACATE		
VE VEZA			CQ CAQUI		
AT ALTRAMUZ			PL PLATANERA		
AL ALGARROBAS			KW KIWI	277	85,30
YEROS			YU CHUMBERA		
LX OTRAS LEGUMINOSAS GRANO			MG MANGO		
TOTAL LEGUMINOSAS (LE)	319	28,29	GR GRANADO		
PT PATATA	16	54,83	PY PAPAYA		
BT BATATA			PÑ PIÑA		
CY CHUFA			AM ALMENDRO		
TX OTROS TUBERCULOS PARA CONSUMO			AQ ALMENDRO ABANDONADO		
TOTAL TUBERCULOS C. H. (TU)	16	54,83	AY ALMENDRO NO COMERCIAL		
CA CAÑA DE AZUCAR			NU NOGAL FRUTO	222	38,43
RM REMOLACHA AZUCARERA			AE AVELLANO	3	97,50
AD ALGODON			CJ CASTAÑO FRUTO	10	92,87
LN LINO			PX PISTACHO		
GI GIRASOL			FB FRAMBUESO		
SO SOJA			AI ARANDANO	28	84,6
CZ COLZA			MI MORAL		
KM CAMELINA			FX OTROS FRUTALES		
KR CARTAMO			TOTAL FRUTALES NO CITRICOS (FR)	4,771	13,28
OX OTRAS OLEAGINOSAS			VM UVA DE MESA		
TA TABACO			V1 UVA DE MESA BLANCA SIN SEMILLA		
TI TOMATE INDUSTRIA			V2 UVA DE MESA BLANCA CON SEMILLA		
LU LUPULO			V3 UVA DE MESA ROJA SIN SEMILLA		
PD PIMIENTO PARA PIMENTON			V4 UVA DE MESA ROJA CON SEMILLA		
CD CONDIMENTOS (PIMENTON,ANIS,AZAFRAN,ETC)			VT UVA DE TRANSFORMACION	3	71,64
AA AROMATICAS (LAVANDA,LAVANDIN,ETC)			TOTAL VIÑEDO (VI)	3	71,64
IX OTROS CULTIVOS INDUSTRIALES			OM ACEITUNA DE MESA		
CC CACAHUETE			OD ACEITUNA DOBLE APTITUD		
TOTAL INDUSTRIALES (IN)			OT ACEITUNA DE ALMAZARA		
MF MAIZ FORRAJERO	7,033	23,72	TOTAL OLIVAR (OL)		
AF ALFALFA	7	99,86	AO ALGARROBO		
VF VEZA (veza+avena) PARA FORRAJE			NX OTROS CULTIVOS LEÑOSOS		
FV OTROS FORRAJES (CEREAL INV,SORGO,TRE)	1,327	26,41	TOTAL OTROS CULTIVOS LEÑOSOS (OC)		
PP PRADERAS POLIFITAS	3,923	17,55	VV VIVEROS	36	50,32
NF NABO FORRAJERO			TOTAL VIVEROS (VV)	36	50,32
RF REMOLACHA FORRAJERA			TOTAL CULTIVOS LEÑOSOS (D)	4,810	
CS COLES Y BERZAS FORRAJERAS	0	99,86	IN SUPERFICIE EN INVERNADERO	130	65,20
RX OTRAS PLANTAS DE ESCARDA FORRA JERA			TOTAL OTRAS SUPERFICIES (I)	130	65,20
TOTAL FORRAJERAS (FO)	12,290	18,48	HU HUERTOS FAMILIARES	3,150	10,31
AZ ACELGA			TOTAL OTRAS SUPERFICIES (H)	3,150	10,31
CM COL REPOLLO	34	97,50	TOTAL TIERRAS DE CULTIVO (C+D+H+I)	21,196	
CI COL BROCOLI			PW PRADOS NATURALES (en regadio)	1,847	
EP ESPARRAGO			PR PRADOS NATURALES (en secano)	189,208	
EI ESPINACA			PH PASTIZAL ALTA MONTAÑA	141,523	
AP APIO			PS PASTIZALES	60,055	
LC LECHUGA	6	97,50	PM PASTIZAL MATORRAL	44,553	
LO LOMBARDA			CP CHOPO	159	
EL ESCAROLA			PZ PAWLONIA		
TO TOMATE	0	99,86	ET ENCINA TRUFERA		
SA SANDIA			CO CONIFERAS	37,156	
MO MELON			FL FRONDOSAS CRECIMIENTO LENTO	235,525	
CW CALABAZA	2	97,50	FR FRONDOSAS CRECIMIENTO RAPIDO	65,952	
CB CALABACIN			CF CONIFERAS Y FRONDOSAS	61,163	
PI PEPINO			ML MATORRAL	135,978	
BE BERENJENA			ER ERIAL		
PQ PIMIENTO	3	89,93	ES ESPARTIZAL	7	
PU PUERRO			BL BALDIO	451	
AC ALCACHOFA			IM IMPRODUCTIVO	11,831	
CK COLIFLOR			NA NO AGRICOLA	50,384	
AJ AJO			AG AGUAS INTERIORES	3,579	
CL CEBOLLA			AS MAR		
RW REMOLACHA MESA			TOTAL OTRAS SUPERFICIES	1,039,372	
CT ZANAHORIA			TOTAL SUPERFICIE GEOGRÁFICA	1,060,568	
MD MAIZ DULCE					
JV JUDIAS VERDES	1	97,50			
GE GRELO					
GV GUI SANTES VERDES					
HV HABAS VERDES					
FN FRESA-FRESON					
VH HUERTO VACIO	2	58,80			
HP CHAMPIÑON					
HX OTRAS HORTALIZAS					
TOTAL HORTALIZAS (HO)	48	70,18			
FO FLORES Y ORNAMENTALES					
TOTAL FLORES Y ORNAMENTALES (FL)					
TOTAL CULTIVOS HERBÁCEOS (A)	12,834				
BA BARBECHO	242	41,04			
BR BARBECHO REGADIO	30	97,50			
TOTAL OTRAS TIERRAS DE LABOR (B)	272	10,00			
TOTAL TIERRAS DE LABOR (C=A+B)	13,106				

Nota: Los cultivos en invernadero se incluyen en la "superficie en invernadero"

3.1.4. CANTABRIA Distribución General de la Tierra (ha.)

CULTIVO	Superf. (ha)	C. Var. (%)	CULTIVO	Superf. (ha)	C. Var. (%)
TD TRIGO DURO			NR NARANJO		
TB TRIGO BLANDO Y SEMIDURO	748	41,20	MR MANDARINO		
C2 CEBADA DE 2 CARRERAS			LI LIMONERO		
C6 CEBADA DE 6 CARRERAS			PA POMELO		
AV AVENA			NG NARANJO AMARGO		
CN CENTENO			AX OTROS CITRICOS		
TT TRITICALE			TOTAL FRUTALES CITRICOS (CI)		
MC MEZCLA DE CEREALES DE INVIERNO			MN MANZANO		
AR ARROZ			MX MANZANO NO COMERCIAL		
MA MAIZ	6	49,73	PE PERAL		
SR SORGO			MB MEMBRILLERO		
CX OTROS CEREALES GRANO			NI NISPERO		
QN QUINOA			AB ALBARICOQUERO		
TOTAL CEREALES GRANO (CE)	754	40,83	CE CEREZO Y GUINDO		
JS JUDIAS SECAS	6	49,73	ME MELOCOTONERO Y NECTARINAS		
HS HABAS SECAS			CR CIRUELO		
LE LENTEJAS			HI HIGUERA		
GA GARBANZOS			CH CHIRIMOYO		
GS GUI SANTES SECOS			AU AGUACATE		
VE VEZA	115	113,59	CQ CAQUI		
AT ALTRAMUZ			PL PLATANERA		
AL ALGARROBAS			KW KIWI		
YE YEROS			CU CHUMBERA		
LX OTRAS LEGUMINOSAS GRANO			MG MANGO		
TOTAL LEGUMINOSAS (LE)	121	107,74	GR GRANADO		
PT PATATA	127	78,19	PY PAPAYA		
BT BATATA			PÑ PIÑA		
CY CHUFA			AM ALMENDRO		
TX OTROS TUBERCULOS PARA CONSUMO			AQ ALMENDRO ABANDONADO		
TOTAL TUBERCULOS C. H. (TU)	127	78,19	AY ALMENDRO NO COMERCIAL		
CA CAÑA DE AZUCAR			NU NOGAL FRUTO	21	78,19
RM REMOLACHA AZUCARERA			AE AVELLANO		
AD ALGODON			CJ CASTAÑO FRUTO		
LN LINO			PX PISTACHO		
GI GIRASOL			FB FRAMBUESO		
SO SOJA			AI ARANDANO		
CZ COLZA			MI MORAL		
KM CAMELINA			FX OTROS FRUTALES		
KR CARTAMO			TOTAL FRUTALES NO CITRICOS (FR)	21	78,19
OX OTRAS OLEAGINOSAS			VM UVA DE MESA		
TA TABACO			V1 UVA DE MESA BLANCA SIN SEMILLA		
TI TOMATE INDUSTRIA			V2 UVA DE MESA BLANCA CON SEMILLA		
LU LUPULO			V3 UVA DE MESA ROJA SIN SEMILLA		
PD PIMIENTO PARA PIMENTON			V4 UVA DE MESA ROJA CON SEMILLA		
CD CONDIMENTOS (PIMENTON,ANIS,AZAFRAN,ETC)			VT UVA DE TRANSFORMACION	21	49,58
AA AROMATICAS (LAVANDA,LAVANDIN,ETC)			TOTAL VIÑEDO (VI)	21	49,58
IX OTROS CULTIVOS INDUSTRIALES			OM ACEITUNA DE MESA		
CC CACAHUETE			OD ACEITUNA DOBLE APTITUD		
TOTAL INDUSTRIALES (IN)			OT ACEITUNA DE ALMAZARA		
MF MAIZ FORRAJERO	4.610	38,47	TOTAL OLIVAR (OL)		
AF ALFALFA	82	78,19	AO ALGARROBO		
VF VEZA (veza+avena) PARA FORRAJE	302	60,84	NX OTROS CULTIVOS LEÑOSOS		
FV OTROS FORRAJES (CEREAL INV,SORGO,	23	113,59	TOTAL OTROS CULTIVOS LEÑOSOS (OC)		
PP PRADERAS POLIFITAS	259	44,24	VV VIVEROS	22	78,19
NF NABO FORRAJERO			TOTAL VIVEROS (VV)	22	78,19
RF REMOLACHA FORRAJERA			TOTAL CULTIVOS LEÑOSOS (D)	65	
CS COLES Y BERZAS FORRAJERAS			IN SUPERFICIE EN INVERNADERO	2	59,49
RX OTRAS PLANTAS DE ESCARDA FORRA JERA			TOTAL OTRAS SUPERFICIES (I)	2	59,49
TOTAL FORRAJERAS (FO)	5.277	34,21	HU HUERTOS FAMILIARES	349	17,22
AZ ACELGA			TOTAL OTRAS SUPERFICIES (H)	349	17,22
CM COL REPOLLO			TOTAL TIERRAS DE CULTIVO (C+D+H+I)	6.951	
CI COL BROCOLI			PW PRADOS NATURALES (en regadio)	199	
EP ESPARRAGO			PR PRADOS NATURALES (en seco)	91.205	
EI ESPINACA			PH PASTIZAL ALTA MONTAÑA	48.720	
AP APIO			PS PASTIZALES	81.988	
LC LECHUGA			PM PASTIZAL MATORRAL	39.044	
LO LOMBARDA			CP CHOPO	338	
EL ESCAROLA			PZ PAWLONIA		
TO TOMATE			ET ENCINA TRUFERA		
SA SANDIA			CO CONIFERAS	13.875	
MO MELON			FL FRONDOSAS CRECIMIENTO LENTO	130.839	
CW CALABAZA			FR FRONDOSAS CRECIMIENTO RAPIDO	47.811	
CB CALABACIN			CF CONIFERAS Y FRONDOSAS	1.723	
PI PEPINO			ML MATORRAL	22.393	
BE BERENJENA			ER ERIAL	194	
PQ PIMIENTO			ES ESPARTIZAL		
PU PUERRO			BL BALDIO	18	
AC ALCACHOFA			IM IMPRODUCTIVO	11.429	
CK COLIFLOR			NA NO AGRICOLA	29.593	
AJ AJO			AG AGUAS INTERIORES	6.701	
CL CEBOLLA			AS MAR		
RW REMOLACHA MESA			TOTAL OTRAS SUPERFICIES	526.069	
CT ZANAHORIA			TOTAL SUPERFICIE GEOGRÁFICA	533.020	
MD MAIZ DULCE					
JV JUDIAS VERDES					
GE GRELO					
GV GUI SANTES VERDES					
HV HABAS VERDES					
FN FRESA-FRESON					
VH HUERTO VACIO	1	78,19			
HP CHAMPIÑON					
HX OTRAS HORTALIZAS					
TOTAL HORTALIZAS (HO)	1	78,19			
FO FLORES Y ORNAMENTALES					
TOTAL FLORES Y ORNAMENTALES (FL)					
TOTAL CULTIVOS HERBÁCEOS (A)	6.281				
BA BARBECHO	253	55,86			
BR BARBECHO REGADIO					
TOTAL OTRAS TIERRAS DE LABOR (B)	253	27,19			
TOTAL TIERRAS DE LABOR (C=A+B)	6.535				

3.1.5. PAIS VASCO Distribución General de la Tierra (ha.)

CULTIVO	Superf. (ha)	C. Var. (%)	CULTIVO	Superf. (ha)	C. Var. (%)
TD TRIGO DURO			NR NARANJO		
TB TRIGO BLANDO Y SEMIDURO	23.739		MR MANDARINO		
C2 CEBADA DE 2 CARRERAS	13.810		LI LIMONERO	12	
C6 CEBADA DE 6 CARRERAS			PA POMELO		
AV AVENA	6.686		NG NARANJO AMARGO		
CN CENTENO			AX OTROS CITRICOS		
TT TRITICALE			TOTAL FRUTALES CITRICOS (CI)	12	
MC MEZCLA DE CEREALES DE INVIERNO			MN MANZANO	1.847	
AR ARROZ			MX MANZANO NO COMERCIAL	400	
MA MAIZ	13		PE PERAL	151	
SR SORGO			MB MEMBRILLERO		
CX OTROS CEREALES GRANO			NI NISPERO		
QN QUINOA			AB ALBARICOQUERO		
TOTAL CEREALES GRANO (CE)	44.248		CE CEREZO Y GUINDO	2	
JS JUDIAS SECAS	305		ME MELOCOTONERO Y NECTARINAS		
HS HABAS SECAS	2.575		CR CIRUELO	1	
LE LENTEJAS			HI HIGUERA	2	
GA GARBANZOS	509		CH CHIRIMOYO		
GS GUI SANTES SECOS	1.605		AU AGUACATE		
VE VEZA			CQ CAQUI		
AT ALTRAMUZ			PL PLATANERA		
AL ALGARROBAS			KW KIWI	35	
YE YEROS			CU CHUMBERA		
LX OTRAS LEGUMINOSAS GRANO			MG MANGO		
TOTAL LEGUMINOSAS (LE)	4.993		GR GRANADO		
PT PATATA	970		PY PAPAYA		
BT BATATA			PN PIÑA		
CY CHUFA			AM ALMENDRO	11	
TX OTROS TUBERCULOS PARA CONSUMO			AQ ALMENDRO ABANDONADO		
TOTAL TUBERCULOS C. H. (TU)	970		AY ALMENDRO NO COMERCIAL	141	
CA CAÑA DE AZUCAR			NU NOGAL FRUTO	230	
RM REMOLACHA AZUCARERA	404		AE AVELLANO	44	
AD ALGODON			CJ CASTAÑO FRUTO		
LN LINO			PX PISTACHO		
GI GIRASOL	4.625		FB FRAMBUESO		
SO SOJA			AI ARANDANO		
CZ COLZA	1.400		MI MORAL		
KM CAMELINA			FX OTROS FRUTALES		
KR CARTAMO			TOTAL FRUTALES NO CITRICOS (FR)	2.862	
OX OTRAS OLEAGINOSAS			VM UVA DE MESA		
TA TABACO			V1 UVA DE MESA BLANCA SIN SEMILLA		
TI TOMATE INDUSTRIA			V2 UVA DE MESA BLANCA CON SEMILLA		
LU LUPULO			V3 UVA DE MESA ROJA SIN SEMILLA		
PD PIMIENTO PARA PIMENTON			V4 UVA DE MESA ROJA CON SEMILLA		
CD CONDIMENTOS (PIMENTON,ANIS,AZAFRAN,ETC)			VT UVA DE TRANSFORMACION	13.895	
AA AROMATICAS (LAVANDA,LAVANDIN,ETC)			TOTAL VIÑEDO (VI)	13.895	
IX OTROS CULTIVOS INDUSTRIALES			OM ACEITUNA DE MESA	18	
CC CACAHUETE			OD ACEITUNA DOBLE APTITUD		
TOTAL INDUSTRIALES (IN)	6.429		OT ACEITUNA DE ALMAZARA	317	
MF MAIZ FORRAJERO	192		TOTAL OLIVAR (OL)	335	
AF ALFALFA	424		AO ALGARROBO		
VF VEZA (veza+avena) PARA FORRAJE	1.476		NX OTROS CULTIVOS LEÑOSOS		
FV OTROS FORRAJES (CEREAL INV,SORGO,	1.645		TOTAL OTROS CULTIVOS LEÑOSOS (OC)		
PP PRADERAS POLIFITAS	1.366		VV VIVEROS	432	
NF NABO FORRAJERO	1		TOTAL VIVEROS (VV)	432	
RF REMOLACHA FORRAJERA			TOTAL CULTIVOS LEÑOSOS (D)	17.536	
CS COLES Y BERZAS FORRAJERAS			IN SUPERFICIE EN INVERNADERO	276	
RX OTRAS PLANTAS DE ESCARDA FORRA JERA			TOTAL OTRAS SUPERFICIES (I)	276	
TOTAL FORRAJERAS (FO)	5.105				
AZ ACELGA			HU HUERTOS FAMILIARES	3.425	
CM COL REPOLLO			TOTAL OTRAS SUPERFICIES (H)	3.425	
CI COL BROCOLI					
EP ESPARRAGO			TOTAL TIERRAS DE CULTIVO (C+D+H+I)	84.759	
EI ESPINACA			PW PRADOS NATURALES (en regadio)		
AP APIO			PR PRADOS NATURALES (en secano)	74.138	
LC LECHUGA			PH PASTIZAL ALTA MONTAÑA	15.949	
LO LOMBARDA			PS PASTIZALES	32.916	
EL ESCAROLA			PM PASTIZAL MATORRAL	15.084	
TO TOMATE	3		CP CHOPO	1.086	
SA SANDIA			PZ PAWLONIA		
MO MELON			ET ENCINA TRUFERA	428	
CW CALABAZA	3		CO CONIFERAS	149.544	
CB CALABACIN	6		FL FRONDOSAS CRECIMIENTO LENTO	156.784	
PI PEPINO			FR FRONDOSAS CRECIMIENTO RAPIDO	20.344	
BE BERENJENA			CF CONIFERAS Y FRONDOSAS	38.263	
PQ PIMIENTO	53		ML MATORRAL	58.499	
PU PUERRO	2		ER ERIAL	13.429	
AC ALCACHOFA			ES ESPARTIZAL	608	
CK COLIFLOR			BL BALDIO	5.595	
AJ AJO			IM IMPRODUCTIVO	9.956	
CL CEBOLLA			NA NO AGRICOLA	38.700	
RW REMOLACHA MESA			AG AGUAS INTERIORES	7.282	
CT ZANAHORIA			AS MAR		
MD MAIZ DULCE			TOTAL OTRAS SUPERFICIES	638.606	
JV JUDIAS VERDES	1				
GE GRELO			TOTAL SUPERFICIE GEOGRÁFICA	723.366	
GV GUI SANTES VERDES					
HV HABAS VERDES					
FN FRESA-FRESON					
VH HUERTO VACIO					
HP CHAMPINON					
HX OTRAS HORTALIZAS					
TOTAL HORTALIZAS (HO)	68				
FO FLORES Y ORNAMENTALES	39				
TOTAL FLORES Y ORNAMENTALES (FI)	39				
TOTAL CULTIVOS HERBÁCEOS (A)	61.851				
BA BARBECHO	1.671				
BR BARBECHO REGADIO					
TOTAL OTRAS TIERRAS DE LABOR (B)	1.671				
TOTAL TIERRAS DE LABOR (C=A+B)	63.522				

3.1.6. NAVARRA Distribución General de la Tierra (ha.)

CULTIVO	Superf. (ha)	C. Var. (%)	CULTIVO	Superf. (ha)	C. Var. (%)
TD TRIGO DURO	2.087	33,65	NR NARANJO		
TB TRIGO BLANDO Y SEMIDURO	81.696	6,51	MR MANDARINO		
C2 CEBADA DE 2 CARRERAS	57.008	6,80	LI LIMONERO		
C6 CEBADA DE 6 CARRERAS	918	33,21	PA POMELO		
AV AVENA	11.831	12,70	NG NARANJO AMARGO		
CN CENTENO	669	42,39	AX OTROS CITRICOS		
TT TRITICALE	743	44,33	TOTAL FRUTALES CITRICOS (CI)		
MC MEZCLA DE CEREALES DE INVIERNO			MN MANZANO	443	28,27
AR ARROZ	1.682	18,25	MX MANZANO NO COMERCIAL	15	109,05
MA MAIZ	13.518	15,61	PE PERAL	861	28,77
SR SORGO	59	45,07	MB MEMBRILLERO	2	55,87
CX OTROS CEREALES GRANO			NI NISPERO		
QN QUINOA			AB ALBARICOQUERO	26	43,71
TOTAL CEREALES GRANO (CE)	170.211	5,56	CE CEREZO Y GUINDO	422	63,01
JS JUDIAS SECAS	85	55,87	ME MELOCOTONERO Y NECTARINAS	175	33,03
HS HABAS SECAS	1.880	27,04	CR CIRUELO	114	60,70
LE LENTEJAS	17	55,87	HI HIGUERA		
GA GARBANZOS	11	75,58	CH CHIRIMOYO		
GS GUI SANTES SECOS	5.907	19,96	AU AGUACATE		
VE VEZA	1.042	37,70	CQ CAQUI		
AT ALTRAMUZ	73	55,87	PL PLATANERA		
AL ALGARROBAS			KW KIWI	50	140,94
YE YEROS			CU CHUMBERA		
LX OTRAS LEGUMINOSAS GRANO			MG MANGO		
TOTAL LEGUMINOSAS (LE)	9.014	14,43	GR GRANADO		
PT PATATA	108	97,32	PY PAPAYA		
BT BATATA			PÑ PIÑA		
CY CHUFA			AM ALMENDRO	4.030	21,10
TX OTROS TUBERCULOS PARA CONSUMO			AQ ALMENDRO ABANDONADO	1.163	31,66
TOTAL TUBERCULOS C. H. (TU)	108	97,32	AY ALMENDRO NO COMERCIAL	20	65,93
CA CAÑA DE AZUCAR			NU NOGAL FRUTO	303	30,36
RM REMOLACHA AZUCARERA	501	38,62	AE AVELLANO	2	75,58
AD ALGODON			CJ CASTAÑO FRUTO		
LN LINO			PX PISTACHO	17	43,61
GI GIRASOL	8.435	15,48	FB FRAMBUESO		
SO SOJA			AI ARANDANO		
CZ COLZA	10.525	17,81	MI MORAL		
KM CAMELINA			FX OTROS FRUTALES		
KR CARTAMO			TOTAL FRUTALES NO CITRICOS (FR)	7.643	15,88
OX OTRAS OLEAGINOSAS			VM UVA DE MESA		
TA TABACO			V1 UVA DE MESA BLANCA SIN SEMILLA		
TI TOMATE INDUSTRIA	864	38,04	V2 UVA DE MESA BLANCA CON SEMILLA		
LU LUPULO			V3 UVA DE MESA ROJA SIN SEMILLA		
PD PIMIENTO PARA PIMENTON			V4 UVA DE MESA ROJA CON SEMILLA		
CD CONDIMENTOS (PIMENTON,ANIS,AZAFRAN,ETC)			VT UVA DE TRANSFORMACION	18.106	14,68
AA AROMATICAS (LAVANDA,LAVANDIN,ET	14	55,87	TOTAL VIÑEDO (VI)	18.106	14,67
IX OTROS CULTIVOS INDUSTRIALES			OM ACEITUNA DE MESA		
CC CACAHUETE			OD ACEITUNA DOBLE APTITUD	90	65,78
TOTAL INDUSTRIALES (IN)	20.339	10,93	OT ACEITUNA DE ALMAZARA	10.121	17,4
MF MAIZ FORRAJERO	3.578	17,48	TOTAL OLIVAR (OL)	10.211	16,79
AF ALFALFA	5.672	16,24	AO ALGARROBO		
VF VEZA (veza+avena) PARA FORRAJE	737	48,58	NX OTROS CULTIVOS LEÑOSOS		
FV OTROS FORRAJES (CEREAL INV,SORGO,	5.189	26,66	TOTAL OTROS CULTIVOS LEÑOSOS (OC)		
PP PRADERAS POLIFITAS	6.354	32,40	VV VIVEROS	309	25,33
NF NABO FORRAJERO			TOTAL VIVEROS (VV)	309	25,33
RF REMOLACHA FORRAJERA			TOTAL CULTIVOS LEÑOSOS (D)	36.269	
CS COLES Y BERZAS FORRAJERAS			IN SUPERFICIE EN INVERNADERO	519	22,57
RX OTRAS PLANTAS DE ESCARDA FORRA JI	63	131,29	TOTAL OTRAS SUPERFICIES (I)	519	22,57
TOTAL FORRAJERAS (FO)	21.593	11,78	HU HUERTOS FAMILIARES	2.888	13,69
AZ ACELGA			TOTAL OTRAS SUPERFICIES (H)	2.888	13,69
CM COL REPOLLO	4	45,51	TOTAL TIERRAS DE CULTIVO (C+D+H+I)	323.641	
CI COL BROCOLI	81	38,60	PW PRADOS NATURALES (en regadio)	201	
EP ESPARRAGO	1.344	17,91	PR PRADOS NATURALES (en seco)	24.870	
EI ESPINACA	261	45,67	PH PASTIZAL ALTA MONTAÑA	2.048	
APIO			PS PASTIZALES	55.588	
LC LECHUGA			PM PASTIZAL MATORRAL	16.647	
LO LOMBARDA			CP CHOPO	1.887	
EL ESCAROLA	4	55,87	PZ PAWLONIA		
TO TOMATE	626	22,13	ET ENCINA TRUFERA	128	
SA SANDIA			CO CONIFERAS	107.090	
MO MELON			FL FRONDOSAS CRECIMIENTO LENTO	231.595	
CW CALABAZA	20	55,87	FR FRONDOSAS CRECIMIENTO RAPIDO	4.629	
CB CALABACIN	392	30,21	CF CONIFERAS Y FRONDOSAS		
PI PEPINO	81	75,58	ML MATORRAL	186.668	
BE BERENJENA	190	34,45	ER ERIAL	3.161	
PQ PIMIENTO	2.315	19,49	ES ESPARTIZAL		
PU PUERRO			BL BALDIO	10.338	
AC ALCACHOFA	243	33,75	IM IMPRODUCTIVO	9.653	
CK COLIFLOR	131	32,75	NA NO AGRICOLA	48.634	
AJ AJO			AG AGUAS INTERIORES	12.300	
CL CEBOLLA	221	41,47	AS MAR		
RW REMOLACHA MESA	666	75,58	TOTAL OTRAS SUPERFICIES	715.435	
CT ZANAHORIA			TOTAL SUPERFICIE GEOGRÁFICA	1.039.077	
MD MAIZ DULCE					
JV JUDIAS VERDES	432	40,68			
GE GRELO					
GV GUI SANTES VERDES	931	56,85			
HV HABAS VERDES					
FN FRESA-FRESON					
VH HUERTO VACIO	12	75,73			
HP CHAMPIÑON					
HX OTRAS HORTALIZAS	233	53,82			
TOTAL HORTALIZAS (HO)	8.188	12,33			
FO FLORES Y ORNAMENTALES					
TOTAL FLORES Y ORNAMENTALES (FL)					
TOTAL CULTIVOS HERBÁCEOS (A)	229.454				
BA BARBECHO	43.123	10,02			
BR BARBECHO REGADIO	11.389	8,93			
TOTAL OTRAS TIERRAS DE LABOR (B)	54.512	7,40			
TOTAL TIERRAS DE LABOR (C=A+B)	283.965				

Nota: Los cultivos en invernadero se incluyen en la "superficie en invernadero"

3.1.7. LA RIOJA Distribución General de la Tierra (ha.)

CULTIVO	Superf. (ha)	C. Var. (%)	CULTIVO	Superf. (ha)	C. Var. (%)
TD TRIGO DURO	140	155,04	NR NARANJO		
TB TRIGO BLANDO Y SEMIDURO	28.437	17,61	MR MANDARINO		
C2 CEBADA DE 2 CARRERAS	20.565	17,75	LI LIMONERO		
C6 CEBADA DE 6 CARRERAS	79	53,61	PA POMELO		
AV AVENA	604	59,15	NG NARANJO AMARGO		
CN CENTENO	15	51,88	AX OTROS CITRICOS		
TT TRITICALE	1.311	33,68	TOTAL FRUTALES CITRICOS (CI)		
MC MEZCLA DE CEREALES DE INVIERNO			MN MANZANO	549	32,91
AR ARROZ			MX MANZANO NO COMERCIAL	59	128,12
MA MAIZ	429	43,58	PE PERAL	2.623	30,90
SR SORGO			MB MEMBRILLERO		
CX OTROS CEREALES GRANO			NI NISPERO		
QN QUINOA			AB ALBARICOQUERO	7	69,26
TOTAL CEREALES GRANO (CE)	51.578	16,45	CE CEREZO Y GUINDO	123	28,87
JS JUDIAS SECAS	7	71,38	ME MELOCOTONERO Y NECTARINAS	523	29,68
HS HABAS SECAS			CR CIRUELO	139	26,91
LE LENTEJAS			HI HIGUERA		
GA GARBANZOS	52	48,74	CH CHIRIMOYO		
GS GUI SANTES SECOS	1.758	21,29	AU AGUACATE		
VE VEZA	7	71,38	CQ CAQUI	0	71,38
AT ALTRAMUZ			PL PLATANERA		
AL ALGARROBAS			KW KIWI	2	71,38
YE YEROS			CU CHUMBERA		
LX OTRAS LEGUMINOSAS GRANO			MG MANGO		
TOTAL LEGUMINOSAS (LE)	1.823	21,18	GR GRANADO		
PT PATATA	709	24,41	PY PAPAYA		
BT BATATA			PN PIÑA		
CY CHUFA			AM ALMENDRO	8.903	25,23
TX OTROS TUBERCULOS PARA CONSUMO			AQ ALMENDRO ABANDONADO	5.317	27,10
TOTAL TUBERCULOS C. H. (TU)	709	24,34	AY ALMENDRO NO COMERCIAL	1	71,38
CA CAÑA DE AZUCAR			NU NOGAL FRUTO	859	57,36
RM REMOLACHA AZUCARERA	834	42,86	AE AVELLANO	9	51,73
AD ALGODON			CJ CASTAÑO FRUTO		
LN LINO			PX PISTACHO	86	54,22
GI GIRASOL	3.101	21,36	FB FRAMBUESO		
SO SOJA			AI ARANDANO		
CZ COLZA	2.212	23,29	MI MORAL		
KM CAMELINA			FX OTROS FRUTALES		
KR CARTAMO			TOTAL FRUTALES NO CITRICOS (FR)	19.200	17,73
OX OTRAS OLEAGINOSAS			VM UVA DE MESA		
TA TABACO			V1 UVA DE MESA BLANCA SIN SEMILLA		
TI TOMATE INDUSTRIA	19	48,06	V2 UVA DE MESA BLANCA CON SEMILLA		
LU LUPULO			V3 UVA DE MESA ROJA SIN SEMILLA		
PD PIMIENTO PARA PIMENTON			V4 UVA DE MESA ROJA CON SEMILLA		
CD CONDIMENTOS (PIMENTON,ANIS,AZAFRAN,ETC)			VT UVA DE TRANSFORMACION	53.490	17,07
AA AROMATICAS (LAVANDA,LAVANDIN,ETC)			TOTAL VIÑEDO (VI)	53.490	16,75
IX OTROS CULTIVOS INDUSTRIALES			QM ACEITUNA DE MESA	2	71,38
CC CACAHUETE			OD ACEITUNA DOBLE APTITUD	6	155,0
TOTAL INDUSTRIALES (IN)	6.166	18,13	OT ACEITUNA DE ALMAZARA	3.579	18,37
MF MAIZ FORRAJERO			TOTAL OLIVAR (OL)	3.587	17,93
AF ALFALFA	765	35,19	AO ALGARROBO		
VF VEZA (veza+avena) PARA FORRAJE	346	140,10	NX OTROS CULTIVOS LEÑOSOS		
FV OTROS FORRAJES (CEREAL INV,SORGO,	594	51,86	TOTAL OTROS CULTIVOS LEÑOSOS (OC)		
PP PRADERAS POLIFITAS	21	51,52	VV VIVEROS	286	49,59
NF NABO FORRAJERO			TOTAL VIVEROS (VV)	286	49,59
RF REMOLACHA FORRAJERA			TOTAL CULTIVOS LEÑOSOS (D)	76.564	
CS COLES Y BERZAS FORRAJERAS			IN SUPERFICIE EN INVERNADERO	56	31,00
RX OTRAS PLANTAS DE ESCARDA FORRA JI	4	71,38	TOTAL OTRAS SUPERFICIES (I)	56	31,00
TOTAL FORRAJERAS (FO)	1.730	34,49	HU HUERTOS FAMILIARES	2.235	20,57
AZ ACELGA	6	71,38	TOTAL OTRAS SUPERFICIES (H)	2.235	20,57
CM COL REPOLLO	29	64,98	TOTAL TIERRAS DE CULTIVO (C+D+H+I)	158.425	
CI COL BROCOLI	12	62,60	PW PRADOS NATURALES (en regadio)	17	
EP ESPARRAGO	88	49,46	PR PRADOS NATURALES (en secano)	97	
EI ESPINACA			PH PASTIZAL ALTA MONTAÑA	12.738	
AP APIO	26	56,17	PS PASTIZALES	27.617	
LC LECHUGA			PM PASTIZAL MATORRAL	20.972	
LO LOMBARDA			CP CHOPO	4.972	
EL ESCAROLA			PZ PAWLONIA	10	
TO TOMATE	64	37,05	ET ENCINA TRUFERA	164	
SA SANDIA			CO CONIFERAS	51.646	
MO MELON			FL FRONDOSAS CRECIMIENTO LENTO	69.764	
CW CALABAZA	108	71,38	FR FRONDOSAS CRECIMIENTO RAPIDO	1.050	
CB CALABACIN	14	49,93	CF CONIFERAS Y FRONDOSAS	10.954	
PI PEPINO			ML MATORRAL	94.627	
BE BERENJENA			ER ERIAL	5.373	
PQ PIMIENTO	202	95,64	ES ESPARTIZAL		
PU PUERRO			BL BALDIO	12.875	
AC ALCACHOFA	119	33,22	IM IMPRODUCTIVO	4.616	
CK COLIFLOR	46	39,76	NA NO AGRICOLA	23.661	
AJ AJO			AG AGUAS INTERIORES	4.983	
CL CEBOLLA	16	53,78	AS MAR		
RW REMOLACHA MESA	26	71,38	TOTAL OTRAS SUPERFICIES	346.134	
CT ZANAHORIA	85	61,06	TOTAL SUPERFICIE GEOGRÁFICA	504.559	
MD MAIZ DULCE					
JV JUDIAS VERDES	244	28,99			
GE GRELO					
GV GUI SANTES VERDES	667	25,56			
HV HABAS VERDES					
FN FRESA-FRESON					
VH HUERTO VACIO	118	71,02			
HP CHAMPINON	575	91,58			
HX OTRAS HORTALIZAS	157	48,01			
TOTAL HORTALIZAS (HO)	2.602	17,41			
FO FLORES Y ORNAMENTALES					
TOTAL FLORES Y ORNAMENTALES (FL)					
TOTAL CULTIVOS HERBÁCEOS (A)	64.609				
BA BARBECHO	13.891	19,54			
BR BARBECHO REGADIO	1.070	28,55			
TOTAL OTRAS TIERRAS DE LABOR (B)	14.961	17,06			
TOTAL TIERRAS DE LABOR (C=A+B)	79.570				

3.1.8. ARAGON Distribución General de la Tierra (ha.)

CULTIVO	Superf. (ha)	C. Var. (%)	CULTIVO	Superf. (ha)	C. Var. (%)
TD TRIGO DURO	65.440	11,96	NR NARANJO		
TB TRIGO BLANDO Y SEMIDURO	204.190	7,44	MR MANDARINO		
C2 CEBADA DE 2 CARRERAS	462.703	6,74	LI LIMONERO		
C6 CEBADA DE 6 CARRERAS	3.063	37,05	PA POMELO		
AV AVENA	27.594	13,68	NG NARANJO AMARGO		
CN CENTENO	11.964	22,11	AX OTROS CITRICOS		
TT TRITICALE	44.068	10,94	TOTAL FRUTALES CITRICOS (CI)		
MC MEZCLA DE CEREALES DE INVIERNO	174	58,36	MN MANZANO	3.216	28,12
AR ARROZ	2.732	26,77	MX MANZANO NO COMERCIAL	16	72,00
MA MAIZ	31.048	13,00	PE PERAL	3.995	33,61
SR SORGO	515	67,04	MB MEMBRILLERO	77	87,95
CX OTROS CEREALES GRANO			NI NISPERO		
QN QUINOA			AB ALBARICOQUERO	3.285	28,89
TOTAL CEREALES GRANO (CE)	853.491	6,51	CE CEREZO Y GUINDO	13.651	25,59
JS JUDIAS SECAS			ME MELOCOTONERO Y NECTARINAS	22.508	19,49
HS HABAS SECAS	1.966	37,68	CR CIRUELO	1.460	28,73
LE LENTEJAS	195	74,18	HI HIGUERA	127	49,71
GA GARBANZOS	6	93,47	CH CHIRIMOYO		
GS GUI SANTES SECOS	11.028	18,42	AU AGUACATE		
VE VEZA	6.449	21,86	CQ CAQUI	96	67,62
AT ALTRAMUZ			PL PLATANERA		
AL ALGARROBAS			KW KIWI	202	82,37
YE YEROS	13.407	18,85	CU CHUMBERA		
LX OTRAS LEGUMINOSAS GRANO	121	127,00	MG MANGO		
TOTAL LEGUMINOSAS (LE)	33.171	10,78	GR GRANADO	98	64,35
PT PATATA	354	63,11	PY PAPAYA		
BT BATATA			PN PIÑA		
CY CHUFA			AM ALMENDRO	97.680	6,88
TX OTROS TUBERCULOS PARA CONSUMO			AQ ALMENDRO ABANDONADO	16.822	9,12
TOTAL TUBERCULOS C. H. (TU)	354	63,10	AY ALMENDRO NO COMERCIAL	198	74,75
CA CAÑA DE AZUCAR			NU NOGAL FRUTO	754	21,65
RM REMOLACHA AZUCARERA			AE AVELLANO	41	61,36
AD ALGODON			CJ CASTAÑO FRUTO		
LN LINO			PX PISTACHO	1.394	29,68
GI GIRASOL	5.335	21,91	FB FRAMBUESO		
SO SOJA	379	80,01	AI ARANDANO		
CZ COLZA	5.521	19,56	MI MORAL		
KM CAMELINA	216	56,23	FX OTROS FRUTALES		
KR CARTAMO			TOTAL FRUTALES NO CITRICOS (FR)	165.619	7,01
OX OTRAS OLEAGINOSAS	6	93,47	VM UVA DE MESA		
TA TABACO			V1 UVA DE MESA BLANCA SIN SEMILLA		
TI TOMATE INDUSTRIA	172	93,47	V2 UVA DE MESA BLANCA CON SEMILLA	2	90,6
LU LUPULO			V3 UVA DE MESA ROJA SIN SEMILLA		
PD PIMIENTO PARA PIMENTON			V4 UVA DE MESA ROJA CON SEMILLA		
CD CONDIMENTOS (PIMENTON,ANIS,AZAFRAN,ETC)			VT UVA DE TRANSFORMACION	34.951	13,42
AA AROMATICAS (LAVANDA,LAVANDIN,ET	408	87,77	TOTAL VIÑEDO (VI)	34.953	13,66
IX OTROS CULTIVOS INDUSTRIALES			OM ACEITUNA DE MESA	69	64,75
CC CACAHUETE			OD ACEITUNA DOBLE APTITUD	5.202	43,4
TOTAL INDUSTRIALES (IN)	12.037	13,78	OT ACEITUNA DE ALMAZARA	56.223	9,30
MF MAIZ FORRAJERO	1.067	61,69	TOTAL OLIVAR (OL)	61.494	9,17
AF ALFALFA	79.048	12,46	AO ALGARROBO	36	93,47
VF VEZA (veza+avena) PARA FORRAJE	2.930	22,49	NX OTROS CULTIVOS LEÑOSOS		
FV OTROS FORRAJES (CEREAL INV,SORGO,	34.931	9,32	TOTAL OTROS CULTIVOS LEÑOSOS (OC)	36	93,47
PP PRADERAS POLIFITAS	10.495	22,14	VV VIVEROS	487	28,71
NF NABO FORRAJERO	40	93,47	TOTAL VIVEROS (VV)	487	28,71
RF REMOLACHA FORRAJERA	205	59,74	TOTAL CULTIVOS LEÑOSOS (D)	262.589	
CS COLES Y BERZAS FORRAJERAS			IN SUPERFICIE EN INVERNADERO	253	58,47
RX OTRAS PLANTAS DE ESCARDA FORRA JERA			TOTAL OTRAS SUPERFICIES (I)	253	58,47
TOTAL FORRAJERAS (FO)	128.717	9,83			
AZ ACELGA			HU HUERTOS FAMILIARES	4.287	11,50
CM COL REPOLLO			TOTAL OTRAS SUPERFICIES (H)	4.287	11,50
CI COL BROCOLI	458	87,69			
EP ESPARRAGO	32	68,29	TOTAL TIERRAS DE CULTIVO (C+D+H+I)	1.771.207	
EI ESPINACA					
AP APIO			PW PRADOS NATURALES (en regadio)	78	
LC LECHUGA			PR PRADOS NATURALES (en secano)	7.065	
LO LOMBARDA			PH PASTIZAL ALTA MONTAÑA	130.686	
EL ESCAROLA			PS PASTIZALES	78.098	
TO TOMATE	229	80,30	PM PASTIZAL MATORRAL	98.287	
SA SANDIA			CP CHOPO	5.961	
MO MELON			PZ PAWLONIA	173	
CW CALABAZA			ET ENCINA TRUFERA	10.280	
CB CALABACIN	56	51,42	CO CONIFERAS	785.432	
PI PEPINO			FL FRONDOSAS CRECIMIENTO LENTO	259.477	
BE BERENJENA			FR FRONDOSAS CRECIMIENTO RAPIDO	8.305	
PQ PIMIENTO	82	62,74	CF CONIFERAS Y FRONDOSAS	186.156	
PU PUERRO	91	69,37	ML MATORRAL	848.551	
AC ALCACHOFA			ER ERIAL	228.396	
CK COLIFLOR	13	93,47	ES ESPARTIZAL	3.304	
AJ AJO	9	90,59	BL BALDIO	98.176	
CL CEBOLLA	1.866	42,50	IM IMPRODUCTIVO	53.800	
RW REMOLACHA MESA			NA NO AGRICOLA	140.716	
CT ZANAHORIA			AG AGUAS INTERIORES	58.051	
MD MAIZ DULCE			AS MAR		
JV JUDIAS VERDES	175	68,30	TOTAL OTRAS SUPERFICIES	3.000.991	
GE GRELO					
GV GUI SANTES VERDES	1.612	34,11	TOTAL SUPERFICIE GEOGRÁFICA	4.772.198	
HV HABAS VERDES	239	49,37			
FN FRESA-FRESON					
VH HUERTO VACIO	66	29,03			
HP CHAMPIÑON					
HX OTRAS HORTALIZAS	20	62,61			
TOTAL HORTALIZAS (HO)	4.949	25,28			
FO FLORES Y ORNAMENTALES	112	94,03			
TOTAL FLORES Y ORNAMENTALES (FI)	112	94,03			
TOTAL CULTIVOS HERBÁCEOS (A)	1.032.830				
BA BARBECHO	448.801	4,72			
BR BARBECHO REGADIO	22.448	24,25			
TOTAL OTRAS TIERRAS DE LABOR (B)	471.248	5,40			
TOTAL TIERRAS DE LABOR (C=A+B)	1.504.079				

Nota: Los cultivos en invernadero se incluyen en la "superficie en invernadero"

3.1.9. CATALUÑA Distribución General de la Tierra (ha.)

CULTIVO	Superf. (ha)	C. Var. (%)	CULTIVO	Superf. (ha)	C. Var. (%)
TD TRIGO DURO	2.530	36,81	NR NARANJO	1.845	28,89
TB TRIGO BLANDO Y SEMIDURO	90.328	7,13	MR MANDARINO	7.362	19,67
C2 CEBADA DE 2 CARRERAS	182.738	8,03	LI LIMONERO	12	48,50
C6 CEBADA DE 6 CARRERAS	762	36,07	PA POMELO		
AV AVENA	8.248	13,41	NG NARANJO AMARGO		
CN CENTENO	594	43,03	AX OTROS CITRICOS		
TT TRITICALE	6.468	19,58	TOTAL FRUTALES CITRICOS (CI)	9.219	19,40
MC MEZCLA DE CEREALES DE INVIERNO	74	81,06	MN MANZANO	9.739	16,28
AR ARROZ	22.571	19,25	MX MANZANO NO COMERCIAL	41	52,26
MA MAIZ	16.452	16,67	PE PERAL	7.528	18,75
SR SORGO	1.921	55,35	MB MEMBRILLERO	96	39,50
CX OTROS CEREALES GRANO	3.652	57,53	NI NISPERO	57	77,43
QN QUINOA	85	81,39	AB ALBARICOQUERO	2.187	26,48
TOTAL CEREALES GRANO (CE)	336.422	7,75	CE CEREZO Y GUINDO	3.006	29,28
JS JUDIAS SECAS	29	93,89	ME MELOCOTONERO Y NECTARINAS	17.008	14,02
HS HABAS SECAS	1.232	32,34	CR CIRUELO	638	29,62
LE LENTEJAS			HI HIGUERA	513	37,26
GA GARBANZOS	101	62,21	CH CHIRIMOYO		
GS GUISANTES SECOS	3.190	20,71	AU AGUACATE	6	93,89
VE VEZA			CQ CAQUI	197	82,19
AT ALTRAMUZ			PL PLATANERA		
AL ALGARROBAS			KW KIWI	6	70,91
YE YEROS			CU CHUMBERA		
LX OTRAS LEGUMINOSAS GRANO	264	105,49	MG MANGO		
TOTAL LEGUMINOSAS (LE)	4.816	16,44	GR GRANADO	111	45,52
PT PATATA	19	76,21	PY PAPAYA		
BT BATATA			PÑ PIÑA		
CY CHUFA			AM ALMENDRO	38.888	9,43
TX OTROS TUBERCULOS PARA CONSUMO			AQ ALMENDRO ABANDONADO	13.844	10,12
TOTAL TUBERCULOS C. H. (TU)	19	76,21	AY ALMENDRO NO COMERCIAL	157	21,25
CA CAÑA DE AZUCAR			NU NOGAL FRUTO	2.207	20,07
RM REMOLACHA AZUCARERA			AE AVELLANO	13.634	17,65
AD ALGODON			CJ CASTAÑO FRUTO		
LN LINO			PX PISTACHO	972	44,04
GI GIRASOL	2.660	22,82	FB FRAMBUESO	31	67,9
SO SOJA	10	81,39	AI ARANDANO		
CZ COLZA	18.951	10,07	MI MORAL		
KM CAMELINA			FX OTROS FRUTALES	29	48,39
KR CARTAMO	28	81,39	TOTAL FRUTALES NO CITRICOS (FR)	110.893	8,29
OX OTRAS OLEAGINOSAS			VM UVA DE MESA		
TA TABACO			V1 UVA DE MESA BLANCA SIN SEMILLA	16	97,8
TI TOMATE INDUSTRIA			V2 UVA DE MESA BLANCA CON SEMILLA	15	81,4
LU LUPULO			V3 UVA DE MESA ROJA SIN SEMILLA		
PD PIMIENTO PARA PIMENTON			V4 UVA DE MESA ROJA CON SEMILLA		
CD CONDIMENTOS (PIMENTON,ANIS,AZAFI)	287	58,54	VT UVA DE TRANSFORMACION	57.651	11,01
AA AROMATICAS (LAVANDA,LAVANDIN,ET)	200	53,33	TOTAL VIÑEDO (VI)	57.682	10,74
IX OTROS CULTIVOS INDUSTRIALES	109	60,77	OM ACEITUNA DE MESA	674	51,86
CC CACAHUETE			OD ACEITUNA DOBLE APTITUD	2.402	32,6
TOTAL INDUSTRIALES (IN)	22.246	9,59	OT ACEITUNA DE ALMAZARA	111.025	7,45
MF MAIZ FORRAJERO	2.978	22,49	TOTAL OLIVAR (OL)	114.101	7,38
AF ALFALFA	19.152	12,23	AO ALGARROBO	7.783	21,35
VF VEZA (veza+avena) PARA FORRAJE	672	43,90	NX OTROS CULTIVOS LEÑOSOS	125	53,77
FV OTROS FORRAJES (CEREAL INV,SORGO,	35.620	10,12	TOTAL OTROS CULTIVOS LEÑOSOS (OC)	7.909	20,26
PP PRADERAS POLIFITAS	8.702	27,06	VV VIVEROS	2.575	28,11
NF NABO FORRAJERO			TOTAL VIVEROS (VV)	2.575	28,11
RF REMOLACHA FORRAJERA			TOTAL CULTIVOS LEÑOSOS (D)	302.379	
CS COLES Y BERZAS FORRAJERAS			IN SUPERFICIE EN INVERNADERO	779	31,02
RX OTRAS PLANTAS DE ESCARDA FORRA JI	83	50,18	TOTAL OTRAS SUPERFICIES (I)	779	31,02
TOTAL FORRAJERAS (FO)	67.207	9,37	HU HUERTOS FAMILIARES	7.385	8,87
AZ ACELGA	15	60,92	TOTAL OTRAS SUPERFICIES (H)	7.385	8,87
CM COL REPOLLO	121	45,49	TOTAL TIERRAS DE CULTIVO (C+D+H+I)	815.317	
CI COL BROCOLI	20	75,20	PW PRADOS NATURALES (en regadio)	2.734	
EP ESPARRAGO			PR PRADOS NATURALES (en seco)	10.478	
EI ESPINACA			PH PASTIZAL ALTA MONTAÑA	84.544	
AP APIO	131	99,58	PS PASTIZALES	97.020	
LC LECHUGA	94	34,30	PM PASTIZAL MATORRAL	25.815	
LO LOMBARDA			CP CHOPO	6.025	
EL ESCAROLA	10	81,39	PZ PAWLONIA	72	
TO TOMATE	381	28,58	ET ENCINA TRUFERA	672	
SA SANDIA	90	56,09	CO CONIFERAS	609.708	
MO MELON	384	85,91	FL FRONDOSAS CRECIMIENTO LENTO	363.728	
CW CALABAZA	24	38,89	FR FRONDOSAS CRECIMIENTO RAPIDO	38.960	
CB CALABACIN	640	61,34	CF CONIFERAS Y FRONDOSAS	475.987	
PI PEPINO	67	65,95	ML MATORRAL	312.443	
BE BERENJENA	50	70,36	ER ERIAL	6.413	
PQ PIMIENTO	102	47,09	ES ESPARTIZAL	362	
PU PUERRO	3	81,39	BL BALDIO	45.618	
AC ALCACHOFA	181	37,18	IM IMPRODUCTIVO	42.926	
CK COLIFLOR	124	61,51	NA NO AGRICOLA	237.930	
AJ AJO			AG AGUAS INTERIORES	34.473	
CL CEBOLLA	473	32,66	AS MAR		
RT REMOLACHA MESA	11	81,39	TOTAL OTRAS SUPERFICIES	2.395.908	
CT ZANAHORIA	365	81,12	TOTAL SUPERFICIE GEOGRÁFICA	3.211.225	
MD MAIZ DULCE					
JV JUDIAS VERDES	104	44,36			
GE GRELO					
GV GUISANTES VERDES					
HV HABAS VERDES					
FN FRESA-FRESON					
VH HUERTO VACIO	3.209	24,81			
HP CHAMPIÑON					
HX OTRAS HORTALIZAS	121	33,33			
TOTAL HORTALIZAS (HO)	6.721	18,09			
FO FLORES Y ORNAMENTALES	9	59,61			
TOTAL FLORES Y ORNAMENTALES (FI)	9	59,61			
TOTAL CULTIVOS HERBÁCEOS (A)	437.440				
BA BARBECHO	53.210	8,63			
BR BARBECHO REGADIO	14.124	9,37			
TOTAL OTRAS TIERRAS DE LABOR (B)	67.334	7,20			
TOTAL TIERRAS DE LABOR (C=A+B)	504.774				

Nota: Los cultivos en invernadero se incluyen en la "superficie en invernadero"

3.1.10. BALEARES Distribución General de la Tierra (ha.)

CULTIVO	Superf. (ha)	C. Var. (%)	CULTIVO	Superf. (ha)	C. Var. (%)
TD TRIGO DURO	2.576	35,12	NR NARANJO	490	30,57
TB TRIGO BLANDO Y SEMIDURO	3.960	19,07	MR MANDARINO	67	101,71
C2 CEBADA DE 2 CARRERAS	6.526	18,80	LI LIMONERO	409	48,67
C6 CEBADA DE 6 CARRERAS	7.285	15,75	PA POMELO		
AV AVENA	4.655	14,95	NG NARANJO AMARGO		
CN CENTENO			AX OTROS CITRICOS		
TT TRITICALE	131	21,58	TOTAL FRUTALES CITRICOS (CI)	966	36,13
MC MEZCLA DE CEREALES DE INVIERNO	548	29,08	MN MANZANO	189	81,24
AR ARROZ			MX MANZANO NO COMERCIAL	17	82,27
MA MAIZ	195	38,36	PE PERAL	4	52,87
SR SORGO			MB MEMBRILLERO	7	83,99
CX OTROS CEREALES GRANO			NI NISPERO	9	38,70
QN QUINOA			AB ALBARICOQUERO	208	30,83
TOTAL CEREALES GRANO (CE)	25.876	12,48	CE CEREZO Y GUINDO		
JS JUDIAS SECAS			ME MELOCOTONERO Y NECTARINAS	9	52,87
HS HABAS SECAS	100	52,87	CR CIRUELO	117	60,25
LE LENTEJAS			HI HIGUERA	2.693	18,31
GA GARBANZOS	117	38,27	CH CHIRIMOYO		
GS GUI SANTES SECOS	41	52,01	AU AGUACATE	114	83,99
VE VEZA	88	44,43	CQ CAQUI		
AT ALTRAMUZ			PL PLATANERA		
AL ALGARROBAS			KW KIWI		
YE YEROS			CU CHUMBERA	68	112,86
LX OTRAS LEGUMINOSAS GRANO	1.124	52,28	MG MANGO		
TOTAL LEGUMINOSAS (LE)	1.471	38,59	GR GRANADO	65	41,01
PT PATATA	942	28,18	PY PAPAYA	2	
BT BATATA			PÑ PIÑA		
CY CHUFA			AM ALMENDRO	9.423	16,98
TX OTROS TUBERCULOS PARA CONSUMO			AQ ALMENDRO ABANDONADO	3.681	23,13
TOTAL TUBERCULOS C. H. (TU)	942	28,18	AY ALMENDRO NO COMERCIAL	9.502	22,72
CA CAÑA DE AZUCAR			NU NOGAL FRUTO	25	42,10
RM REMOLACHA AZUCARERA			AE AVELLANO		
AD ALGODON			CJ CASTAÑO FRUTO		
LN LINO			PX PISTACHO		
GI GIRASOL			FB FRAMBUESO		
SO SOJA			AI ARANDANO		
CZ COLZA			MI MORAL		
KM CAMELIÑA			FX OTROS FRUTALES	47	47,92
KR CARTAMO			TOTAL FRUTALES NO CITRICOS (FR)	26.181	12,41
OX OTRAS OLEAGINOSAS			VM UVA DE MESA		
TA TABACO			V1 UVA DE MESA BLANCA SIN SEMILLA		
TI TOMATE INDUSTRIA			V2 UVA DE MESA BLANCA CON SEMILLA		
LU LUPULO			V3 UVA DE MESA ROJA SIN SEMILLA		
PD PIMIENTO PARA PIMENTON			V4 UVA DE MESA ROJA CON SEMILLA		
CD CONDIMENTOS (PIMENTON,ANIS,AZAFI)	1	52,87	VT UVA DE TRANSFORMACION	3.085	34,65
AA AROMATICAS (LAVANDA,LAVANDIN,ETC)			TOTAL VIÑEDO (VI)	3.085	34,65
IX OTROS CULTIVOS INDUSTRIALES			QM ACEITUNA DE MESA	57	50,87
CC CACAHUETE	9	52,87	OD ACEITUNA DOBLE APTITUD	124	44,4
TOTAL INDUSTRIALES (IN)	10	52,87	OT ACEITUNA DE ALMAZARA	9.126	24,83
MF MAIZ FORRAJERO	354	52,87	TOTAL OLIVAR (OL)	9.307	24,14
AF ALFALFA	367	27,39	AO ALGARROBO	16.171	14,41
VF VEZA (veza+avena) PARA FORRAJE	1.182	34,33	NX OTROS CULTIVOS LEÑOSOS		
FV OTROS FORRAJES (CEREAL INV,SORGO,	31.231	10,90	TOTAL OTROS CULTIVOS LEÑOSOS (OC)	16.171	14,41
PP PRADERAS POLIFITAS			VV VIVEROS	215	41,80
NF NABO FORRAJERO			TOTAL VIVEROS (VV)	215	41,80
RF REMOLACHA FORRAJERA			TOTAL CULTIVOS LEÑOSOS (D)	55.926	
CS COLES Y BERZAS FORRAJERAS			IN SUPERFICIE EN INVERNADERO	136	24,68
RX OTRAS PLANTAS DE ESCARDA FORRA JERA			TOTAL OTRAS SUPERFICIES (I)	136	24,68
TOTAL FORRAJERAS (FO)	33.134	12,12	HU HUERTOS FAMILIARES	6.135	9,24
AZ ACELGA			TOTAL OTRAS SUPERFICIES (H)	6.135	9,24
CM COL REPOLLO	63	52,87	TOTAL TIERRAS DE CULTIVO (C+D+H+I)	156.899	
CI COL BROCOLI	20	52,87	PW PRADOS NATURALES (en regadio)		
EP ESPARRAGO			PR PRADOS NATURALES (en secano)		
EI ESPINACA			PH PASTIZAL ALTA MONTAÑA		
AP APIO	19	52,87	PS PASTIZALES	10.167	
LC LECHUGA	16	52,87	PM PASTIZAL MATORRAL	21.095	
LO LOMBARDA			CP CHOPO	23	
EL ESCAROLA			PZ PAWLONIA	69	
TO TOMATE	166	52,61	ET ENCINA TRUFERA		
SA SANDIA	324	67,53	CO CONIFERAS	62.999	
MO MELON	317	27,49	FL FRONDOSAS CRECIMIENTO LENTO	19.007	
CW CALABAZA	71	27,42	FR FRONDOSAS CRECIMIENTO RAPIDO	300	
CB CALABACIN	11	52,87	CF CONIFERAS Y FRONDOSAS	49.502	
PI PEPINO			ML MATORRAL	65.681	
BE BERENJENA			ER ERIAL	219	
PQ PIMIENTO	62	52,87	ES ESPARTIZAL	1.024	
PU PUERRO			BL BALDIO	22.081	
AC ALCACHOFA	210	81,84	IM IMPRODUCTIVO	9.464	
CK COLIFLOR			NA NO AGRICOLA	78.565	
AJ AJO	29	52,87	AG AGUAS INTERIORES	2.076	
CL CEBOLLA	98	52,87	AS MAR		
RW REMOLACHA MESA			TOTAL OTRAS SUPERFICIES	342.271	
CT ZANAHORIA			TOTAL SUPERFICIE GEOGRÁFICA	499.170	
MD MAIZ DULCE					
JV JUDIAS VERDES					
GE GRELO					
GV GUI SANTES VERDES					
HV HABAS VERDES					
FN FRESA-FRESON	18	52,87			
VH HUERTO VACIO	269	23,59			
HP CHAMPIÑON					
HX OTRAS HORTALIZAS					
TOTAL HORTALIZAS (HO)	1.693	19,17			
FO FLORES Y ORNAMENTALES	24	83,99			
TOTAL FLORES Y ORNAMENTALES (FI)	24	83,99			
TOTAL CULTIVOS HERBÁCEOS (A)	63.150				
BA BARBECHO	30.405	8,77			
BR BARBECHO REGADIO	1.147	26,23			
TOTAL OTRAS TIERRAS DE LABOR (B)	31.552	8,64			
TOTAL TIERRAS DE LABOR (C=A+B)	94.702				

3.1.11. CASTILLA Y LEON Distribución General de la Tierra (ha.)

CULTIVO	Superf. (ha)	C. Var. (%)	CULTIVO	Superf. (ha)	C. Var. (%)
TD TRIGO DURO	2.061	24,11	NR NARANJO		
TB TRIGO BLANDO Y SEMIDURO	840.548	2,98	MR MANDARINO		
C2 CEBADA DE 2 CARRERAS	711.554	3,19	LI LIMONERO		
C6 CEBADA DE 6 CARRERAS	32.883	8,20	PA POMELO		
AV AVENA	95.360	4,56	NG NARANJO AMARGO		
CN CENTENO	82.204	6,47	AX OTROS CITRICOS		
TT TRITICALE	29.010	10,50	TOTAL FRUTALES CITRICOS (CI)		
MC MEZCLA DE CEREALES DE INVIERNO	601	26,99	MN MANZANO	2.548	38,00
AR ARROZ			MX MANZANO NO COMERCIAL	329	36,90
MA MAIZ	120.326	9,21	PE PERAL	948	72,08
SR SORGO	680	43,16	MB MEMBRILLERO	0	65,88
CX OTROS CEREALES GRANO	159	45,59	NI NISPERO		
QN QUINOA	129	47,90	AB ALBARICOQUERO	12	54,93
TOTAL CEREALES GRANO (CE)	1.915.516	3,20	CE CEREZO Y GUINDO	1.342	27,30
JS JUDIAS SECAS	4.892	10,77	ME MELOCOTONERO Y NECTARINAS	46	92,61
HS HABAS SECAS	433	34,85	CR CIRUELO	84	58,12
LE LENTEJAS	11.776	11,24	HI HIGUERA	222	51,16
GA GARBANZOS	16.428	9,52	CH CHIRIMOYO		
GS GUISANTES SECOS	71.324	5,17	AU AGUACATE		
VE VEZA	67.576	4,91	CQ CAQUI		
AT ALTRAMUZ	310	44,01	PL PLATANERA		
AL ALGARROBAS			KW KIWI		
YE YEROS	14.606	11,35	CU CHUMBERA		
LX OTRAS LEGUMINOSAS GRANO	970	17,95	MG MANGO		
TOTAL LEGUMINOSAS (LE)	188.315	3,47	GR GRANADO		
PT PATATA	18.440	10,45	PY PAPAYA		
BT BATATA			PN PIÑA		
CY CHUFA			AM ALMENDRO	5.587	21,82
TX OTROS TUBERCULOS PARA CONSUMO			AQ ALMENDRO ABANDONADO	1.046	24,70
TOTAL TUBERCULOS C. H. (TU)	18.440	10,45	AY ALMENDRO NO COMERCIAL	71	35,89
CA CAÑA DE AZUCAR			NU NOGAL FRUTO	1.317	16,55
RM REMOLACHA AZUCARERA	19.330	11,38	AE AVELLANO	14	58,21
AD ALGODON			CJ CASTAÑO FRUTO	5.457	21,49
LN LINO			PX PISTACHO	2.186	26,22
GI GIRASOL	333.818	3,07	FB FRAMBUESO		
SO SOJA	218	35,09	AI ARANDANO		
CZ COLZA	39.416	7,19	MI MORAL	167	129,12
KM CAMELINA	435	36,46	FX OTROS FRUTALES	23	88,66
KR CARTAMO	6.148	17,05	TOTAL FRUTALES NO CITRICOS (FR)	21.398	10,50
OX OTRAS OLEAGINOSAS			VM UVA DE MESA		
TA TABACO			V1 UVA DE MESA BLANCA SIN SEMILLA		
TI TOMATE INDUSTRIA			V2 UVA DE MESA BLANCA CON SEMILLA		
LU LUPULO	678	47,11	V3 UVA DE MESA ROJA SIN SEMILLA		
PD PIMIENTO PARA PIMENTON			V4 UVA DE MESA ROJA CON SEMILLA		
CD CONDIMENTOS (PIMENTON,ANIS,AZAFI	257	36,64	VT UVA DE TRANSFORMACION	76.734	8,64
AA AROMATICAS (LAVANDA,LAVANDIN,ET	2.009	20,43	TOTAL VIÑEDO (VI)	76.734	8,75
IX OTROS CULTIVOS INDUSTRIALES	262	41,32	OM ACEITUNA DE MESA		
CC CACAHUETE			OD ACEITUNA DOBLE APTITUD	55	120,4
TOTAL INDUSTRIALES (IN)	402.570	3,29	OT ACEITUNA DE ALMAZARA	7.372	41,24
MF MAIZ FORRAJERO	2.814	37,68	TOTAL OLIVAR (OL)	7.427	41,64
AF ALFALFA	81.397	6,22	AO ALGARROBO		
VF VEZA (veza+avena) PARA FORRAJE	39.264	5,49	NX OTROS CULTIVOS LEÑOSOS	10	61,96
FV OTROS FORRAJES (CEREAL INV,SORGO,	137.304	4,63	TOTAL OTROS CULTIVOS LEÑOSOS (OC)	10	61,96
PP PRADERAS POLIFITAS	8.263	11,78	VV VIVEROS	1.019	23,61
NF NABO FORRAJERO			TOTAL VIVEROS (VV)	1.019	23,61
RF REMOLACHA FORRAJERA			TOTAL CULTIVOS LEÑOSOS (D)	106.589	
CS COLES Y BERZAS FORRAJERAS			IN SUPERFICIE EN INVERNADERO	833	46,61
RX OTRAS PLANTAS DE ESCARDA FORRA JI	668	89,83	TOTAL OTRAS SUPERFICIES (I)	833	46,61
TOTAL FORRAJERAS (FO)	269.710	3,75	HU HUERTOS FAMILIARES	11.256	7,96
AZ ACELGA	4	65,88	TOTAL OTRAS SUPERFICIES (H)	11.256	7,96
CM COL REPOLLO	815	124,17	TOTAL TIERRAS DE CULTIVO (C+D+H+I)	3.542.091	
CI COL BROCOLI	186	65,88	PW PRADOS NATURALES (en regadio)	13.298	
EP ESPARRAGO	839	47,52	PR PRADOS NATURALES (en seco)	127.657	
EI ESPINACA			PH PASTIZAL ALTA MONTAÑA	51.311	
AP APIO			PS PASTIZALES	1.158.642	
LC LECHUGA	167	57,63	PM PASTIZAL MATORRAL	620.618	
LO LOMBARDA	20	65,88	CP CHOPO	73.546	
EL ESCAROLA			PZ PAWLONIA		
TO TOMATE	34	57,82	ET ENCINA TRUFERA	2.517	
SA SANDIA	4	129,12	CO CONIFERAS	955.723	
MO MELON	3	129,12	FL FRONDOSAS CRECIMIENTO LENTO	1.060.516	
CW CALABAZA	670	40,58	FR FRONDOSAS CRECIMIENTO RAPIDO	35.687	
CB CALABACIN			CF CONIFERAS Y FRONDOSAS	182.657	
PI PEPINO			ML MATORRAL	704.070	
BE BERENJENA			ER ERIAL	215.299	
PQ PIMIENTO	93	42,06	ES ESPARTIZAL	434	
PU PUERRO	1.274	36,75	BL BALDIO	117.382	
AC ALCACHOFA			IM IMPRODUCTIVO	125.964	
CK COLIFLOR	2	65,88	NA NO AGRICOLA	360.839	
AJ AJO	2.794	20,35	AG AGUAS INTERIORES	73.617	
CL CEBOLLA	2.406	17,41	AS MAR		
RW REMOLACHA MESA	1.303	29,99	TOTAL OTRAS SUPERFICIES	5.879.776	
CT ZANAHORIA	2.330	22,68	TOTAL SUPERFICIE GEOGRÁFICA	9.421.867	
MD MAIZ DULCE	55	48,58			
JV JUDIAS VERDES	527	124,63			
GE GRELO					
GV GUISANTES VERDES	834	25,67			
HV HABAS VERDES					
FN FRESA-FRESON	86	55,57			
VH HUERTO VACIO	62	43,79			
HP CHAMPIÑON					
HX OTRAS HORTALIZAS	110	48,49			
TOTAL HORTALIZAS (HO)	14.616	10,75			
FO FLORES Y ORNAMENTALES	7	65,88			
TOTAL FLORES Y ORNAMENTALES (FI)	7	65,88			
TOTAL CULTIVOS HERBÁCEOS (A)	2.809.174				
BA BARBECHO	604.628	2,76			
BR BARBECHO REGADIO	9.610	10,07			
TOTAL OTRAS TIERRAS DE LABOR (B)	614.238	2,83			
TOTAL TIERRAS DE LABOR (C=A+B)	3.423.412				

Nota: Los cultivos en invernadero se incluyen en la "superficie en invernadero"

3.1.12. MADRID Distribución General de la Tierra (ha.)

CULTIVO	Superf. (ha)	C. Var. (%)	CULTIVO	Superf. (ha)	C. Var. (%)
TD TRIGO DURO	116	48,96	NR NARANJO		
TB TRIGO BLANDO Y SEMIDURO	18.885	10,95	MR MANDARINO		
C2 CEBADA DE 2 CARRERAS	46.541	9,43	LI LIMONERO		
C6 CEBADA DE 6 CARRERAS	55	70,93	PA POMELO		
AV AVENA	6.999	17,79	NG NARANJO AMARGO		
CN CENTENO	328	37,72	AX OTROS CITRICOS		
TT TRITICALE	6.243	23,94	TOTAL FRUTALES CITRICOS (CI)		
MC MEZCLA DE CEREALES DE INVIERNO			MN MANZANO		
AR ARROZ			MX MANZANO NO COMERCIAL		
MA MAIZ	2.468	27,38	PE PERAL		
SR SORGO			MB MEMBRILLERO		
CX OTROS CEREALES GRANO			NI NISPERO		
QN QUINOA			AB ALBARICOQUERO		
TOTAL CEREALES GRANO (CE)	81.634	8,68	CE CEREZO Y GUINDO		
JS JUDIAS SECAS			ME MELOCOTONERO Y NECTARINAS		
HS HABAS SECAS			CR CIRUELO	279	68,51
LE LENTEJAS	158	59,83	HI HIGUERA	308	43,55
GA GARBANZOS	1.237	35,77	CH CHIRIMOYO		
GS GUI SANTES SECOS	5.095	17,13	AU AGUACATE		
VE VEZA	8	68,51	CQ CAQUI		
AT ALTRAMUZ			PL PLATANERA		
AL ALGARROBAS			KW KIWI		
YE YEROS	2.806	30,97	CU CHUMBERA	39	70,93
LX OTRAS LEGUMINOSAS GRANO			MG MANGO		
TOTAL LEGUMINOSAS (LE)	9.304	13,71	GR GRANADO		
PT PATATA	68	68,51	PY PAPAYA		
BT BATATA			PÑ PIÑA		
CY CHUFA			AM ALMENDRO	447	29,46
TX OTROS TUBERCULOS PARA CONSUMO			AQ ALMENDRO ABANDONADO	715	39,80
TOTAL TUBERCULOS C. H. (TU)	68	68,51	AY ALMENDRO NO COMERCIAL		
CA CAÑA DE AZUCAR			NU NOGAL FRUTO	2	68,51
RM REMOLACHA AZUCARERA			AE AVELLANO		
AD ALGODON			CJ CASTAÑO FRUTO		
LN LINO			PX PISTACHO	784	26,72
GI GIRASOL	514	149,25	FB FRAMBUESO		
SO SOJA			AI ARANDANO		
CZ COLZA	2.111	39,87	MI MORAL		
KM CAMELINA			FX OTROS FRUTALES		
KR CARTAMO	46	59,37	TOTAL FRUTALES NO CITRICOS (FR)	2.574	23,13
OX OTRAS OLEAGINOSAS			VM UVA DE MESA		
TA TABACO			V1 UVA DE MESA BLANCA SIN SEMILLA		
TI TOMATE INDUSTRIA			V2 UVA DE MESA BLANCA CON SEMILLA		
LU LUPULO			V3 UVA DE MESA ROJA SIN SEMILLA		
PD PIMIENTO PARA PIMENTON			V4 UVA DE MESA ROJA CON SEMILLA		
CD CONDIMENTOS (PIMENTON,ANIS,AZAFRAN,ETC)			VT UVA DE TRANSFORMACION	8.527	21,01
AA AROMATICAS (LAVANDA,LAVANDIN,ETC)			TOTAL VIÑEDO (VI)	8.527	21,53
IX OTROS CULTIVOS INDUSTRIALES	320	111,01	OM ACEITUNA DE MESA	14	63,65
CC CACAHUETE			OD ACEITUNA DOBLE APTITUD		
TOTAL INDUSTRIALES (IN)	2.991	35,17	OT ACEITUNA DE ALMAZARA	29.797	14,56
MF MAIZ FORRAJERO	81	68,51	TOTAL OLIVAR (OL)	29.811	14,52
AF ALFALFA	690	39,86	AO ALGARROBO		
VF VEZA (veza+avena) PARA FORRAJE	370	35,07	NX OTROS CULTIVOS LEÑOSOS		
FV OTROS FORRAJES (CEREAL INV,SORGO,	1.606	25,55	TOTAL OTROS CULTIVOS LEÑOSOS (OC)		
PP PRADERAS POLIFITAS	428	47,93	VV VIVEROS	10	156,52
NF NABO FORRAJERO			TOTAL VIVEROS (VV)	10	156,52
RF REMOLACHA FORRAJERA			TOTAL CULTIVOS LEÑOSOS (D)	40.922	
CS COLES Y BERZAS FORRAJERAS			IN SUPERFICIE EN INVERNADERO	131	68,27
RX OTRAS PLANTAS DE ESCARDA FORRA JERA			TOTAL OTRAS SUPERFICIES (I)	131	68,27
TOTAL FORRAJERAS (FO)	3.174	19,57	HU HUERTOS FAMILIARES	515	17,22
AZ ACELGA			TOTAL OTRAS SUPERFICIES (H)	515	17,22
CM COL REPOLLO	45	37,94	TOTAL TIERRAS DE CULTIVO (C+D+H+I)	202.820	
CI COL BROCOLI			PW PRADOS NATURALES (en regadio)	3	
EP ESPARRAGO	23	68,51	PR PRADOS NATURALES (en secano)	2.245	
EI ESPINACA			PH PASTIZAL ALTA MONTAÑA	571	
AP APIO			PS PASTIZALES	84.052	
LC LECHUGA	44	70,93	PM PASTIZAL MATORRAL	39.048	
LO LOMBARDA	129	61,37	CP CHOPO	1.243	
EL ESCAROLA			PZ PAWLONIA		
TO TOMATE			ET ENCINA TRUFERA		
SA SANDIA	148	46,03	CO CONIFERAS	51.932	
MO MELON			FL FRONDOSAS CRECIMIENTO LENTO	102.346	
CW CALABAZA	135	49,30	FR FRONDOSAS CRECIMIENTO RAPIDO	3.854	
CB CALABACIN	4	68,51	CF CONIFERAS Y FRONDOSAS	23.195	
PI PEPINO			ML MATORRAL	95.133	
BE BERENJENA			ER ERIAL	21.350	
PQ PIMIENTO	11	50,88	ES ESPARTIZAL	8.318	
PU PUERRO	18	70,93	BL BALDIO	16.251	
AC ALCACHOFA			IM IMPRODUCTIVO	10.377	
CJ COLIFLOR			NA NO AGRICOLA	130.469	
AJ AJO	1.146	40,54	AG AGUAS INTERIORES	9.505	
CL CEBOLLA	760	51,76	AS MAR		
RW REMOLACHA MESA			TOTAL OTRAS SUPERFICIES	599.895	
CT ZANAHORIA			TOTAL SUPERFICIE GEOGRÁFICA	802.715	
MD MAIZ DULCE					
JV JUDIAS VERDES					
GE GRELO					
GV GUI SANTES VERDES					
HV HABAS VERDES					
FN FRESA-FRESON					
VH HUERTO VACIO					
HP CHAMPIÑON					
HX OTRAS HORTALIZAS	5	70,93			
TOTAL HORTALIZAS (HO)	2.468	27,22			
FO FLORES Y ORNAMENTALES					
TOTAL FLORES Y ORNAMENTALES (FL)	99.639				
TOTAL CULTIVOS HERBÁCEOS (A)	99.639				
BA BARBECHO	59.785	7,41			
BR BARBECHO REGADIO	1.828	19,53			
TOTAL OTRAS TIERRAS DE LABOR (B)	61.613	7,39			
TOTAL TIERRAS DE LABOR (C=A+B)	161.252				

3.1.13. CASTILLA LA MANCHA Distribución General de la Tierra (ha.)

CULTIVO			CULTIVO				
	Superf. (ha)	C. Var. (%)		Superf. (ha)	C. Var. (%)		
TD	TRIGO DURO	6.933	27,73	NR	NARANJO		
TB	TRIGO BLANDO Y SEMIDURO	259.247	7,44	MR	MANDARINO		
C2	CEBADA DE 2 CARRERAS	703.165	5,39	LI	LIMONERO		
C6	CEBADA DE 6 CARRERAS	51.142	10,90	PA	POMELO		
AV	AVENA	158.303	8,37	NG	NARANJO AMARGO		
CN	CENTENO	8.556	19,79	AX	OTROS CITRICOS		
TT	TRITICALE	67.839	10,24		TOTAL FRUTALES CITRICOS (CI)		
MC	MEZCLA DE CEREALES DE INVIERNO	7.079	36,59	MN	MANZANO	69	39,91
AR	ARROZ	26	115,00	MX	MANZANO NO COMERCIAL	24	40,50
MA	MAIZ	14.075	29,53	PE	PERAL	52	69,58
SR	SORGO			MB	MEMBRILLERO	3	64,17
CX	OTROS CEREALES GRANO	219	77,62	NI	NISPERO	3	72,54
QN	QUINOA			AB	ALBARICOQUERO	1.765	38,69
	TOTAL CEREALES GRANO (CE)	1.276.584	5,79	CE	CEREZO Y GUINDO	143	32,95
JS	JUDIAS SECAS	9	115,00	ME	MELOCOTONERO Y NECTARINAS	1.579	44,67
HS	HABAS SECAS	63	102,58	CR	CIRUELO	442	60,55
LE	LENTEJAS	26.714	16,23	HI	HIGUERA	1.603	30,66
GA	GARBANZOS	3.205	23,13	CH	CHIRIMOYO		
GS	GUISANTES SECOS	46.246	10,29	AU	AGUACATE		
VE	VEZA	14.544	22,67	CQ	CAQUI		
AT	ALTRAMUZ	299	86,03	PL	PLATANERA		
AL	ALGARROBAS			KW	KIWI		
YE	YEROS	60.372	8,03	CU	CHUMBERA		
LX	OTRAS LEGUMINOSAS GRANO	1.149	50,01	MG	MANGO		
	TOTAL LEGUMINOSAS (LE)	152.601	7,02	GR	GRANADO		
PT	PATATA	1.186	36,39	PY	PAPAYA		
BT	BATATA			PÑ	PIÑA		
CY	CHUFA			AM	ALMENDRO	160.330	5,65
TX	OTROS TUBERCULOS PARA CONSUMO			AQ	ALMENDRO ABANDONADO	7.229	11,20
	TOTAL TUBERCULOS C. H. (TU)	1.186	36,02	AY	ALMENDRO NO COMERCIAL	844	59,74
CA	CAÑA DE AZÚCAR			NU	NOGAL FRUTO	3.911	18,17
RM	REMOLACHA AZUCARERA			AE	AVELLANO	4	102,58
AD	ALGODON			CJ	CASTAÑO FRUTO	7	92,25
LN	LINO	12	115,00	PX	PISTACHO	60.279	10,29
GI	GIRASOL	147.926	8,15	FB	FRAMBUESO		
SO	SOJA			AI	ARANDANO		
CZ	COLZA	11.590	21,04	MI	MORAL		
KM	CAMELINA	286	58,19	FX	OTROS FRUTALES	134	43,70
KR	CARTAMO	6.206	20,64		TOTAL FRUTALES NO CITRICOS (FR)	238.419	5,18
OX	OTRAS OLEAGINOSAS			VM	UVA DE MESA		
TA	TABACO	30	115,00	V1	UVA DE MESA BLANCA SIN SEMILLA	2.173	102,1
TI	TOMATE INDUSTRIA	1.588	42,82	V2	UVA DE MESA BLANCA CON SEMILLA	269	75,4
LU	LUPULO			V3	UVA DE MESA ROJA SIN SEMILLA		
PD	PIMIENTO PARA PIMENTON			V4	UVA DE MESA ROJA CON SEMILLA		
CD	CONDIMENTOS (PIMENTON,ANIS,AZAFRAN,ETC)			VT	UVA DE TRANSFORMACION	448.682	4,56
AA	AROMATICAS (LAVANDA,LAVANDIN,ET	9.132	33,30		TOTAL VIÑEDO (VI)	451.124	4,60
IX	OTROS CULTIVOS INDUSTRIALES	3.732	28,73	OM	ACEITUNA DE MESA	598	47,83
CC	CACAHUETE			OD	ACEITUNA DOBLE APTITUD		
	TOTAL INDUSTRIALES (IN)	180.503	7,75	OT	ACEITUNA DE ALMAZARA	451.373	4,48
MF	MAIZ FORRAJERO	1.831	53,78		TOTAL OLIVAR (OL)	451.971	4,52
AF	ALFALFA	12.250	27,78	AO	ALGARROBO		
VF	VEZA (veza+avena) PARA FORRAJE	2.117	41,64	NX	OTROS CULTIVOS LEÑOSOS	239	98,64
FV	OTROS FORRAJES (CEREAL INV,SORGO,	43.769	12,36		TOTAL OTROS CULTIVOS LEÑOSOS (OC)	239	98,64
PP	PRADERAS POLIFITAS	486	36,53	VV	VIVEROS	390	72,77
NF	NABO FORRAJERO				TOTAL VIVEROS (VV)	390	72,77
RF	REMOLACHA FORRAJERA				TOTAL CULTIVOS LEÑOSOS (D)	1.142.143	
CS	COLES Y BERZAS FORRAJERAS			IN	SUPERFICIE EN INVERNADERO	94	54,13
RX	OTRAS PLANTAS DE ESCARDA FORRA JERA				TOTAL OTRAS SUPERFICIES (I)	94	54,13
	TOTAL FORRAJERAS (FO)	60.452	12,34	HU	HUERTOS FAMILIARES	4.687	12,30
AZ	ACELGA	3	115,00		TOTAL OTRAS SUPERFICIES (H)	4.687	12,30
CM	COL REPOLLO	189	115,00		TOTAL TIERRAS DE CULTIVO (C+D+H+I)	3.677.532	
CI	COL BROCOLI	1.517	34,18	PW	PRADOS NATURALES (en regadio)	2	
EP	ESPARRAGO	1.297	55,94	PR	PRADOS NATURALES (en seco)	1.796	
EI	ESPINACA			PH	PASTIZAL ALTA MONTAÑA	20.046	
AP	APIO			PS	PASTIZALES	340.223	
LC	LECHUGA	652	45,07	PM	PASTIZAL MATORRAL	179.258	
LO	LOMBARDA			CP	CHOPO	9.052	
EL	ESCAROLA	52	115,00	PZ	PAWLONIA	632	
TO	TOMATE	1.234	41,55	ET	ENCINA TRUFERA	918	
SA	SANDIA	3.662	28,88	CO	CONIFERAS	996.981	
MO	MELON	6.066	30,40	FL	FRONDOSAS CRECIMIENTO LENTO	575.291	
CW	CALABAZA	168	76,19	FR	FRONDOSAS CRECIMIENTO RAPIDO	13.303	
CB	CALABACIN	138	89,33	CF	CONIFERAS Y FRONDOSAS	264.424	
PI	PEPINO	9	115,00	ML	MATORRAL	1.181.354	
BE	BERENJENA			ER	ERIAL	102.851	
PQ	PIMIENTO	1.493	47,67	ES	ESPARTIZAL	40.308	
PU	PUERRO			BL	BALDIO	150.392	
AC	ALCACHOFA	234	63,70	IM	IMPRODUCTIVO	54.392	
CK	COLIFLOR	172	98,63	NA	NO AGRICOLA	263.837	
AJ	AJO	19.632	17,90	AG	AGUAS INTERIORES	73.813	
CL	CEBOLLA	9.600	17,68	AS	MAR		
RT	REMOLACHA MESA				TOTAL OTRAS SUPERFICIES	4.268.871	
CT	ZANAHORIA	188	66,79		TOTAL SUPERFICIE GEOGRÁFICA	7.946.403	
MD	MAIZ DULCE	651	109,64				
JV	JUDIAS VERDES						
GE	GRELO						
GV	GUISANTES VERDES	3.070	30,62				
HV	HABAS VERDES						
FN	FRESA-FRESON						
VH	HUERTO VACIO	966	57,83				
HP	CHAMPIÑON	262	73,64				
HX	OTRAS HORTALIZAS	20	73,17				
	TOTAL HORTALIZAS (HO)	51.275	11,65				
FO	FLORES Y ORNAMENTALES						
	TOTAL FLORES Y ORNAMENTALES (FL)						
	TOTAL CULTIVOS HERBÁCEOS (A)	1.722.600					
BA	BARBECHO	787.209	3,99				
BR	BARBECHO REGADIO	20.798	17,12				
	TOTAL OTRAS TIERRAS DE LABOR (B)	808.006	4,12				
	TOTAL TIERRAS DE LABOR (C=A+B)	2.530.607					

Nota: Los cultivos en invernadero se incluyen en la "superficie en invernadero"

3.1.14. C. VALENCIANA Distribución General de la Tierra (ha.)

CULTIVO	Superf. (ha)	C. Var. (%)	CULTIVO	Superf. (ha)	C. Var. (%)
TD TRIGO DURO	1.031	396,02	NR NARANJO	71.418	19,66
TB TRIGO BLANDO Y SEMIDURO	6.379	176,87	MR MANDARINO	64.675	18,75
C2 CEBADA DE 2 CARRERAS	10.952	102,39	LI LIMONERO	16.419	21,44
C6 CEBADA DE 6 CARRERAS	1.091	244,90	PA POMELO	1.015	30,91
AV AVENA	2.469	83,61	NG NARANJO AMARGO	253	82,30
CN CENTENO	440	535,31	AX OTROS CITRICOS	836	21,07
TT TRITICALE	243	1103,82	TOTAL FRUTALES CITRICOS (CI)	154.616	18,52
MC MEZCLA DE CEREALES DE INVIERNO	54	4774,50	MN MANZANO	340	86,45
AR ARROZ	16.335	27,18	MX MANZANO NO COMERCIAL	32	163,80
MA MAIZ	242	97,61	PE PERAL	268	84,13
SR SORGO	11	108,53	MB MEMBRILLERO	7	77,57
CX OTROS CEREALES GRANO			NI NISPERO	1.143	48,53
QN QUINOA			AB ALBARICOQUERO	3.491	200,46
TOTAL CEREALES GRANO (CE)	39.246	26,27	CE CEREZO Y GUINDO	3.031	111,16
JS JUDIAS SECAS			ME MELOCOTONERO Y NECTARINAS	3.335	40,41
HS HABAS SECAS			CR CIRUELO	1.147	100,35
LE LENTEJAS			HI HIGUERA	621	37,99
GA GARBANZOS			CH CHIRIMOYO		
GS GUISANTES SECOS	2.025	323,67	AU AGUACATE	3.685	18,77
VE VEZA			CQ CAQUI	14.379	22,33
AT ALTRAMUZ			PL PLATANERA		
AL ALGARROBAS			KW KIWI	606	32,45
YE YEROS	69	535,31	CU CHUMBERA	194	531,44
LX OTRAS LEGUMINOSAS GRANO			MG MANGO	4	90,48
TOTAL LEGUMINOSAS (LE)	2.094	319,27	GR GRANADO	3.649	20,47
PT PATATA	1.102	36,80	PY PAPAYA	4	108,53
BT BATATA	122	44,47	PÑ PIÑA		
CY CHUFA	488	73,61	AM ALMENDRO	91.702	43,71
TX OTROS TUBERCULOS PARA CONSUMO			AQ ALMENDRO ABANDONADO	20.828	56,53
TOTAL TUBERCULOS C. H. (TU)	1.712	40,87	AY ALMENDRO NO COMERCIAL	1.278	277,63
CA CAÑA DE AZUCAR			NU NOGAL FRUTO	1.266	71,94
RM REMOLACHA AZUCARERA			AE AVELLANO	1.313	1706,13
AD ALGODON			CJ CASTAÑO FRUTO	3	108,53
LN LINO			PX PISTACHO	202	1201,29
GI GIRASOL	260	535,31	FB FRAMBUESO		
SO SOJA			AI ARANDANO		
CZ COLZA			MI MORAL		
KM CAMELINA			FX OTROS FRUTALES	435	181,89
KR CARTAMO			TOTAL FRUTALES NO CITRICOS (FR)	152.963	21,76
OX OTRAS OLEAGINOSAS			VM UVA DE MESA		
TA TABACO			V1 UVA DE MESA BLANCA SIN SEMILLA	186	309,04
TI TOMATE INDUSTRIA			V2 UVA DE MESA BLANCA CON SEMILLA	5.164	104,73
LU LUPULO			V3 UVA DE MESA ROJA SIN SEMILLA	156	183,91
PD PIMIENTO PARA PIMENTON			V4 UVA DE MESA ROJA CON SEMILLA	321	424,09
CD CONDIMENTOS (PIMENTON,ANIS,AZAFI	121	36,33	VT UVA DE TRANSFORMACION	57.568	42,37
AA AROMATICAS (LAVANDA,LAVANDIN,ET	684	524,78	TOTAL VIÑEDO (VI)	63.395	41,32
IX OTROS CULTIVOS INDUSTRIALES	6	105,21	OM ACEITUNA DE MESA	43	208,48
CC CACAHUETE	0	108,53	OD ACEITUNA DOBLE APTITUD	90	171,69
TOTAL INDUSTRIALES (IN)	1.070	41,50	OT ACEITUNA DE ALMAZARA	94.372	29,97
MF MAIZ FORRAJERO	265	43,91	TOTAL OLIVAR (OL)	94.505	29,81
AF ALFALFA	1.722	31,97	AO ALGARROBO	16.033	29,49
VF VEZA (veza+avena) PARA FORRAJE	50	148,34	NX OTROS CULTIVOS LEÑOSOS	210	235,66
FV OTROS FORRAJES (CEREAL INV,SORGO,	2.200	150,39	TOTAL OTROS CULTIVOS LEÑOSOS (OC)	16.244	29,99
PP PRADERAS POLIFITAS	72	163,30	VV VIVEROS	9.310	33,12
NF NABO FORRAJERO			TOTAL VIVEROS (VV)	9.310	33,14
RF REMOLACHA FORRAJERA			TOTAL CULTIVOS LEÑOSOS (D)	491.033	
CS COLES Y BERZAS FORRAJERAS			IN SUPERFICIE EN INVERNADERO	1.141	32,52
RX OTRAS PLANTAS DE ESCARDA FORRA JI	1	108,53	TOTAL OTRAS SUPERFICIES (I)	1.141	32,52
TOTAL FORRAJERAS (FO)	4.311	38,22	HU HUERTOS FAMILIARES	11.355	23,52
AZ ACELGA	19	62,42	TOTAL OTRAS SUPERFICIES (H)	11.355	23,52
CM COL REPOLLO	61	48,90	TOTAL TIERRAS DE CULTIVO (C+D+H+I)	622.206	
CI COL BROCOLI	218	49,26	PW PRADOS NATURALES (en regadio)		
EP ESPARRAGO			PR PRADOS NATURALES (en seco)	308	
EI ESPINACA	77	87,77	PH PASTIZAL ALTA MONTAÑA	4.125	
AP APIO	251	203,00	PS PASTIZALES	33.287	
LC LECHUGA	84	51,60	PM PASTIZAL MATORRAL	73.952	
LO LOMBARDA	13	84,55	CP CHOPO	2.570	
EL ESCAROLA			PZ PAWLVNIA	406	
TO TOMATE	236	25,59	ET ENCINA TRUFERA	1.729	
SA SANDIA	805	28,62	CO CONIFERAS	479.616	
MO MELON	1.336	77,93	FL FRONDOSAS CRECIMIENTO LENTO	45.215	
CW CALABAZA	1.181	37,33	FR FRONDOSAS CRECIMIENTO RAPIDO	736	
CB CALABACIN	72	41,75	CF CONIFERAS Y FRONDOSAS	73.812	
PI PEPINO	2	75,78	ML MATORRAL	502.785	
BE BERENJENA	47	66,98	ER ERIAL	22.830	
PQ PIMIENTO	438	40,16	ES ESPARTIZAL	2.076	
PU PUERRO	108	71,46	BL BALDIO	140.107	
AC ALCACHOFA	1.946	25,68	IM IMPRODUCTIVO	57.218	
CK COLIFLOR	53	35,98	NA NO AGRICOLA	231.529	
AJ AJO	51	78,39	AG AGUAS INTERIORES	31.998	
CL CEBOLLA	418	42,67	AS MAR		
RW REMOLACHA MESA			TOTAL OTRAS SUPERFICIES	1.704.298	
CT ZANAHORIA			TOTAL SUPERFICIE GEOGRÁFICA	2.326.504	
MD MAIZ DULCE	89	64,03			
JV JUDIAS VERDES	64	61,17			
GE GRELO					
GV GUISANTES VERDES					
HV HABAS VERDES	21	37,46			
FN FRESA-FRESON	5	108,53			
VH HUERTO VACIO	9.115	17,54			
HP CHAMPIÑON					
HX OTRAS HORTALIZAS	163	48,39			
TOTAL HORTALIZAS (HO)	16.870	15,36			
FO FLORES Y ORNAMENTALES	23	74,09			
TOTAL FLORES Y ORNAMENTALES (FI)	23	74,09			
TOTAL CULTIVOS HERBÁCEOS (A)	65.327				
BA BARBECHO	45.449	33,07			
BR BARBECHO REGADIO	7.901	24,69			
TOTAL OTRAS TIERRAS DE LABOR (B)	53.349	27,31			
TOTAL TIERRAS DE LABOR (C=A+B)	118.676				

Nota: Los cultivos en invernadero se incluyen en la "superficie en invernadero"

3.1.15. REGIÓN DE MURCIA Distribución General de la Tierra (ha.)

CULTIVO	Superf. (ha)	C. Var. (%)	CULTIVO	Superf. (ha)	C. Var. (%)
TD TRIGO DURO	2.844	29,20	NR NARANJO	9.441	17,38
TB TRIGO BLANDO Y SEMIDURO	2.031	22,94	MR MANDARINO	7.445	21,44
C2 CEBADA DE 2 CARRERAS	16.538	15,81	LI LIMONERO	28.426	14,45
C6 CEBADA DE 6 CARRERAS	2.993	37,28	PA POMELO	734	36,39
AV AVENA	10.911	16,00	NG NARANJO AMARGO	22	90,00
CN CENTENO			AX OTROS CITRICOS	25	68,78
TT TRITICALE			TOTAL FRUTALES CITRICOS (CI)	46.092	13,14
MC MEZCLA DE CEREALES DE INVIERNO			MN MANZANO	2	103,01
AR ARROZ	393	103,01	MX MANZANO NO COMERCIAL		
MA MAIZ			PE PERAL	1.155	40,69
SR SORGO			MB MEMBRILLERO		
CX OTROS CEREALES GRANO			NI NISPERO	1	103,01
QN QUINOA			AB ALBARICOQUERO	7.842	19,42
TOTAL CEREALES GRANO (CE)	35.710	9,75	CE CEREZO Y GUINDO	244	49,61
JS JUDIAS SECAS			ME MELOCOTONERO Y NECTARINAS	14.130	14,98
HS HABAS SECAS			CR CIRUELO	472	41,91
LE LENTEJAS			HI HIGUERA	108	45,78
GA GARBANZOS			CH CHIRIMOYO		
GS GUI SANTES SECOS			AU AGUACATE	6	103,01
VE VEZA			CQ CAQUI	9	103,01
AT ALTRAMUZ			PL PLATANERA		
AL ALGARROBAS			KW KIWI		
YE YEROS			CU CHUMBERA	254	56,72
LX OTRAS LEGUMINOSAS GRANO			MG MANGO		
TOTAL LEGUMINOSAS (LE)			GR GRANADO	459	30,92
PT PATATA	1.560	46,49	PY PAPAYA		
BT BATATA	7	103,01	PÑ PIÑA		
CY CHUFA			AM ALMENDRO	110.642	7,17
TX OTROS TUBERCULOS PARA CONSUMO			AQ ALMENDRO ABANDONADO	9.558	17,00
TOTAL TUBERCULOS C. H. (TU)	1.568	46,42	AY ALMENDRO NO COMERCIAL	2.193	34,09
CA CAÑA DE AZUCAR			NU NOGAL FRUTO	155	75,56
RM REMOLACHA AZUCARERA			AE AVELLANO		
AD ALGODON			CJ CASTAÑO FRUTO		
LN LINO			PX PISTACHO	1.603	23,48
GI GIRASOL			FB FRAMBUESO		
SO SOJA			AI ARANDANO		
CZ COLZA			MI MORAL	3	103,01
KM CAMELINA			FX OTROS FRUTALES	7	82,91
KR CARTAMO			TOTAL FRUTALES NO CITRICOS (FR)	148.844	6,38
OX OTRAS OLEAGINOSAS			VM UVA DE MESA		
TA TABACO			V1 UVA DE MESA BLANCA SIN SEMILLA	2.281	31,6
TI TOMATE INDUSTRIA	55	103,01	V2 UVA DE MESA BLANCA CON SEMILLA	641	64,4
LU LUPULO			V3 UVA DE MESA ROJA SIN SEMILLA	3.021	36,9
PD PIMIENTO PARA PIMENTON	461	65,85	V4 UVA DE MESA ROJA CON SEMILLA	781	39,4
CD CONDIMENTOS (PIMENTON,ANIS,AZAFI)	497	23,89	VT UVA DE TRANSFORMACION	18.830	11,23
AA AROMATICAS (LAVANDA,LAVANDIN,ET)	2.889	55,63	TOTAL VIÑEDO (VI)	25.554	10,38
IX OTROS CULTIVOS INDUSTRIALES	77	156,45	OM ACEITUNA DE MESA	240	193,21
CC CACAHUETE			OD ACEITUNA DOBLE APTITUD	1.345	39,6
TOTAL INDUSTRIALES (IN)	3.979	15,84	OT ACEITUNA DE ALMAZARA	27.483	7,02
MF MAIZ FORRAJERO	15	103,01	TOTAL OLIVAR (OL)	29.069	7,26
AF ALFALFA	424	32,16	AO ALGARROBO	1.676	30,28
VF VEZA (veza+avena) PARA FORRAJE			NX OTROS CULTIVOS LEÑOSOS	7	68,80
FV OTROS FORRAJES (CEREAL INV,SORGO,TREBOL)			TOTAL OTROS CULTIVOS LEÑOSOS (OC)	1.682	30,46
PP PRADERAS POLIFITAS			VV VIVEROS	845	22,19
NF NABO FORRAJERO			TOTAL VIVEROS (VV)	845	22,19
RF REMOLACHA FORRAJERA			TOTAL CULTIVOS LEÑOSOS (D)	252.087	
CS COLES Y BERZAS FORRAJERAS			IN SUPERFICIE EN INVERNADERO	6.449	15,32
RX OTRAS PLANTAS DE ESCARDA FORRA JERA			TOTAL OTRAS SUPERFICIES (I)	6.449	15,32
TOTAL FORRAJERAS (FO)	439	33,08			
AZ ACELGA			HU HUERTOS FAMILIARES	5.280	16,34
CM COL REPOLLO			TOTAL OTRAS SUPERFICIES (H)	5.280	16,34
CI COL BROCOLI	1.637	21,92			
EP ESPARRAGO			TOTAL TIERRAS DE CULTIVO (C+D+H+I)	466.453	
EI ESPINACA			PW PRADOS NATURALES (en regadio)		
AP APIO			PR PRADOS NATURALES (en seco)		
LC LECHUGA	953	47,58	PH PASTIZAL ALTA MONTAÑA		
LO LOMBARDA			PS PASTIZALES	2.484	
EL ESCAROLA			PM PASTIZAL MATORRAL	9.602	
TO TOMATE	102	67,53	CP CHOPO	22	
SA SANDIA	2.900	22,56	PZ PAWLONIA	28	
MO MELON	6.602	24,13	ET ENCINA TRUFERA		
CW CALABAZA	271	65,09	CO CONIFERAS	199.633	
CB CALABACIN	123	95,92	FL FRONDOSAS CRECIMIENTO LENTO	2.124	
PI PEPINO			FR FRONDOSAS CRECIMIENTO RAPIDO	82	
BE BERENJENA			CF CONIFERAS Y FRONDOSAS	6.607	
PQ PIMIENTO	700	29,72	ML MATORRAL	207.138	
PU PUERRO			ER ERIAL	24.447	
AC ALCACHOFA	1.923	44,09	ES ESPARTIZAL	28.465	
CK COLIFLOR	193	103,01	BL BALDIO	65.908	
AJ AJO	2	103,01	IM IMPRODUCTIVO	15.252	
CL CEBOLLA	154	103,01	NA NO AGRICOLA	91.536	
RT REMOLACHA MESA			AG AGUAS INTERIORES	11.863	
CT ZANAHORIA			AS MAR		
MD MAIZ DULCE	196	80,70	TOTAL OTRAS SUPERFICIES	665.193	
JV JUDIAS VERDES	6	103,01			
GE GRELO			TOTAL SUPERFICIE GEOGRÁFICA	1.131.646	
GV GUI SANTES VERDES					
HV HABAS VERDES	62	52,49			
FN FRESA-FRESON					
VH HUERTO VACIO	24.643	13,71			
HP CHAMPIÑON					
HX OTRAS HORTALIZAS	19	103,01			
TOTAL HORTALIZAS (HO)	40.487	12,53			
FO FLORES Y ORNAMENTALES	22	90,85			
TOTAL FLORES Y ORNAMENTALES (FI)	22	90,85			
TOTAL CULTIVOS HERBÁCEOS (A)	82.204				
BA BARBECHO	92.118	6,01			
BR BARBECHO REGADIO	28.315	10,52			
TOTAL OTRAS TIERRAS DE LABOR (B)	120.434	5,55			
TOTAL TIERRAS DE LABOR (C=A+B)	202.638				

Nota: Los cultivos en invernadero se incluyen en la "superficie en invernadero"

3.1.16. EXTREMADURA Distribución General de la Tierra (ha.)

CULTIVO	Superf. (ha)	C. Var. (%)	CULTIVO	Superf. (ha)	C. Var. (%)
TD TRIGO DURO	3.690	46,56	NR NARANJO	7	63,01
TB TRIGO BLANDO Y SEMIDURO	90.312	7,23	MR MANDARINO		
C2 CEBADA DE 2 CARRERAS	43.954	13,79	LI LIMONERO		
C6 CEBADA DE 6 CARRERAS	802	62,51	PA POMELO	59	82,78
AV AVENA	43.405	13,62	NG NARANJO AMARGO		
CN CENTENO			AX OTROS CITRICOS		
TT TRITICALE	7.751	37,38	TOTAL FRUTALES CITRICOS (CI)	65	69,39
MC MEZCLA DE CEREALES DE INVIERNO	452	38,62	MN MANZANO	16	48,97
AR ARROZ	12.556	11,03	MX MANZANO NO COMERCIAL		
MA MAIZ	28.025	10,83	PE PERAL	131	28,28
SR SORGO	6	48,97	MB MEMBRILLERO	7	48,97
CX OTROS CEREALES GRANO			NI NISPERO		
QN QUINOA			AB ALBARICOQUERO	139	32,51
TOTAL CEREALES GRANO (CE)	230.955	6,34	CE CEREZO Y GUIINDO	9.742	25,53
JS JUDIAS SECAS	112	48,97	ME MELOCOTONERO Y NECTARINAS	6.820	16,77
HS HABAS SECAS	1.279	44,47	CR CIRUELO	5.347	24,27
LE LENTEJAS			HI HIGUERA	12.771	20,51
GA GARBANZOS	3.087	37,04	CH CHIRIMOYO		
GS GUI SANTES SECOS	3.285	43,82	AU AGUACATE		
VE VEZA	820	83,70	CQ CAQUI	86	48,97
AT ALTRAMUZ	28	48,97	PL PLATANERA		
AL ALGARROBAS			KW KIWI	6	120,95
YE YEROS			CU CHUMBERA	15	41,84
LX OTRAS LEGUMINOSAS GRANO			MG MANGO		
TOTAL LEGUMINOSAS (LE)	8.611	21,83	GR GRANADO	26	120,95
PT PATATA	707	27,22	PY PAPAYA		
BT BATATA	70	38,31	PÑ PIÑA		
CY CHUFA			AM ALMENDRO	22.902	12,50
TX OTROS TUBERCULOS PARA CONSUMO			AQ ALMENDRO ABANDONADO	906	29,58
TOTAL TUBERCULOS C. H. (TU)	778	26,81	AY ALMENDRO NO COMERCIAL	543	35,42
CA CAÑA DE AZUCAR			NU NOGAL FRUTO	2.262	18,23
RM REMOLACHA AZUCARERA			AE AVELLANO		
AD ALGODON			CJ CASTAÑO FRUTO	2.885	35,15
LN LINO			PX PISTACHO	3.710	34,39
GI GIRASOL	10.145	18,04	FB FRAMBUESO	5	45,4
SO SOJA	844	18,36	AI ARANDANO		
CZ COLZA	1.662	48,30	MI MORAL		
KM CAMELINA			FX OTROS FRUTALES	69	36,08
KR CARTAMO			TOTAL FRUTALES NO CITRICOS (FR)	68.389	9,96
OX OTRAS OLEAGINOSAS			VM UVA DE MESA		
TA TABACO	4.872	9,48	V1 UVA DE MESA BLANCA SIN SEMILLA	199	49,0
TI TOMATE INDUSTRIA	19.414	6,35	V2 UVA DE MESA BLANCA CON SEMILLA		
LU LUPULO			V3 UVA DE MESA ROJA SIN SEMILLA		
PD PIMIENTO PARA PIMENTON	960	25,88	V4 UVA DE MESA ROJA CON SEMILLA		
CD CONDIMENTOS (PIMENTON,ANIS,AZAFRAN,ETC)			VT UVA DE TRANSFORMACION	82.803	9,83
AA AROMATICAS (LAVANDA,LAVANDIN,ET	58	120,95	TOTAL VIÑEDO (VI)	83.002	10,10
IX OTROS CULTIVOS INDUSTRIALES	358	34,31	OM ACEITUNA DE MESA	34.214	17,03
CC CACAHUETE			OD ACEITUNA DOBLE APTITUD	74.425	13,9
TOTAL INDUSTRIALES (IN)	38.312	5,67	OT ACEITUNA DE ALMAZARA	187.550	6,37
MF MAIZ FORRAJERO	32	48,97	TOTAL OLIVAR (OL)	296.190	5,45
AF ALFALFA	1.644	15,47	AO ALGARROBO		
VF VEZA (veza+avena) PARA FORRAJE	1.980	65,66	NX OTROS CULTIVOS LEÑOSOS		
FV OTROS FORRAJES (CEREAL INV,SORGO,	12.129	17,14	TOTAL OTROS CULTIVOS LEÑOSOS (OC)		
PP PRADERAS POLIFITAS	27.497	11,05	VV VIVEROS	825	16,81
NF NABO FORRAJERO			TOTAL VIVEROS (VV)	825	16,82
RF REMOLACHA FORRAJERA			TOTAL CULTIVOS LEÑOSOS (D)	448.472	
CS COLES Y BERZAS FORRAJERAS			IN SUPERFICIE EN INVERNADERO	94	21,43
RX OTRAS PLANTAS DE ESCARDA FORRA JERA			TOTAL OTRAS SUPERFICIES (I)	94	21,43
TOTAL FORRAJERAS (FO)	43.281	9,43	HU HUERTOS FAMILIARES	5.172	10,45
AZ ACELGA			TOTAL OTRAS SUPERFICIES (H)	5.172	10,45
CM COL REPOLLO	166	48,97	TOTAL TIERRAS DE CULTIVO (C+D+H+I)	1.001.533	
CI COL BROCOLI	392	33,17	PW PRADOS NATURALES (en regadio)	254	
EP ESPARRAGO	1.072	19,48	PR PRADOS NATURALES (en seco)	1.454	
EI ESPINACA			PH PASTIZAL ALTA MONTAÑA	9.906	
AP APIO			PS PASTIZALES	1.606.893	
LC LECHUGA			PM PASTIZAL MATORRAL	429.209	
LO LOMBARDA			CP CHOPO	1.139	
EL ESCAROLA			PZ PAWLONIA		
TO TOMATE	1.936	18,78	ET ENCINA TRUFERA	149	
SA SANDIA	582	39,52	CO CONIFERAS	69.178	
MO MELON	915	48,27	FL FRONDOSAS CRECIMIENTO LENTO	445.015	
CW CALABAZA	17	31,33	FR FRONDOSAS CRECIMIENTO RAPIDO	44.834	
CB CALABACIN	23	33,74	CF CONIFERAS Y FRONDOSAS	18.009	
PI PEPINO			ML MATORRAL	247.988	
BE BERENJENA	56	48,97	ER ERIAL	2.496	
PQ PIMIENTO	371	16,38	ES ESPARTIZAL		
PU PUERRO			BL BALDIO	18.038	
AC ALCACHOFA			IM IMPRODUCTIVO	25.343	
CK COLIFLOR			NA NO AGRICOLA	128.148	
AJ AJO	390	53,83	AG AGUAS INTERIORES	113.812	
CL CEBOLLA			AS MAR		
RW REMOLACHA MESA			TOTAL OTRAS SUPERFICIES	3.161.864	
CT ZANAHORIA			TOTAL SUPERFICIE GEOGRÁFICA	4.163.397	
MD MAIZ DULCE	206	48,97			
JV JUDIAS VERDES	3	48,97			
GE GRELO					
GV GUI SANTES VERDES					
HV HABAS VERDES					
FN FRESA-FRESON					
VH HUERTO VACIO	72	48,25			
HP CHAMPIÑON					
HX OTRAS HORTALIZAS					
TOTAL HORTALIZAS (HO)	6.200	11,53			
FO FLORES Y ORNAMENTALES					
TOTAL FLORES Y ORNAMENTALES (FL)					
TOTAL CULTIVOS HERBÁCEOS (A)	328.137				
BA BARBECHO	215.794	6,83			
BR BARBECHO REGADIO	3.864	9,85			
TOTAL OTRAS TIERRAS DE LABOR (B)	219.658	6,60			
TOTAL TIERRAS DE LABOR (C=A+B)	547.795				

3.1.17. ANDALUCIA Distribución General de la Tierra (ha.)

CULTIVO	Superf. (ha)	C. Var. (%)	CULTIVO	Superf. (ha)	C. Var. (%)
TD TRIGO DURO	239,475	4,44	NR NARANJO	65,002	6,27
TB TRIGO BLANDO Y SEMIDURO	131,006	6,03	MR MANDARINO	20,701	13,13
C2 CEBADA DE 2 CARRERAS	66,186	7,13	LI LIMONERO	7,479	12,20
C6 CEBADA DE 6 CARRERAS	25,056	10,88	PA POMELO	758	14,69
AV AVENA	84,103	7,70	NG NARANJO AMARGO	433	19,24
CN CENTENO	698	35,15	AX OTROS CITRICOS	11	38,16
TT TRITICALE	36,974	12,68	TOTAL FRUTALES CITRICOS (CI)	94,384	6,57
MC MEZCLA DE CEREALES DE INVIERNO	23,160	18,89	MN MANZANO	320	39,69
AR ARROZ	1,662	24,43	MX MANZANO NO COMERCIAL		
MA MAIZ	5,765	16,99	PE PERAL	89	24,67
SR SORGO	1,490	27,14	MB MEMBRILLERO	458	31,62
CX OTROS CEREALES GRANO	328	106,76	NI NISPERO	352	30,12
QN QUINOA	665	88,43	AB ALBARICOQUERO	147	30,74
TOTAL CEREALES GRANO (CE)	616,567	3,25	CE CEREZO Y GUINDO	1,445	35,18
JS JUDIAS SECAS	263	72,34	ME MELOCOTONERO Y NECTARINAS	3,963	14,02
HS HABAS SECAS	13,751	11,65	CR CIRUELO	548	23,55
LE LENTEJAS			HI HIGUERA	2,448	21,41
GA GARBANZOS	36,101	7,75	CH CHIRIMOYO	2,549	22,16
GS GUI SANTES SECOS	19,744	13,49	AU AGUACATE	18,659	10,49
VE VEZA	1,035	30,99	CQ CAQUI	792	21,14
AT ALTRAMUZ	11	44,96	PL PLATANERA		
AL ALGARROBAS			KW KIWI		
YX YEROS	2,703	36,86	CU CHUMBERA	103	33,87
LX OTRAS LEGUMINOSAS GRANO	13	44,96	MG MANGO	5,185	20,23
TOTAL LEGUMINOSAS (LE)	73,621	6,00	GR GRANADO	656	29,34
PT PATATA	7,125	16,73	PY PAPAYA		
BT BATATA	328	17,11	PN PIÑA		
CY CHUFA			AM ALMENDRO	214,536	4,94
TX OTROS TUBERCULOS PARA CONSUMO			AQ ALMENDRO ABANDONADO	20,200	10,80
TOTAL TUBERCULOS C. H. (TU)	7,453	16,14	AY ALMENDRO NO COMERCIAL	5,508	24,46
CA CAÑA DE AZUCAR			NU NOGAL FRUTO	1,094	14,22
RM REMOLACHA AZUCARERA	9,393	14,02	AE AVELLANO		
AD ALGODON	46,792	6,21	CJ CASTAÑO FRUTO	4,847	36,65
LN LINO			PX PISTACHO	7,264	19,01
GI GIRASOL	199,247	4,75	FB FRAMBUESO	649	41,6
SO SOJA			AI ARANDANO	1,545	15,1
CZ COLZA	2,065	19,14	MI MORAL	429	42,79
KM CAMELINA			FX OTROS FRUTALES	445	15,32
KR CARTAMO	6,180	25,65	TOTAL FRUTALES NO CITRICOS (FR)	294,231	4,29
OX OTRAS OLEAGINOSAS			VM UVA DE MESA		
TA TABACO			V1 UVA DE MESA BLANCA SIN SEMILLA	7	34,0
TI TOMATE INDUSTRIA	2,619	14,29	V2 UVA DE MESA BLANCA CON SEMILLA	281	29,9
LU LUPULO			V3 UVA DE MESA ROJA SIN SEMILLA	489	40,2
PD PIMIENTO PARA PIMENTON	49	29,98	V4 UVA DE MESA ROJA CON SEMILLA	586	19,5
CD CONDIMENTOS (PIMENTON,ANIS,AZAFI	2,221	22,41	VT UVA DE TRANSFORMACION	21,110	11,40
AA AROMATICAS (LAVANDA,LAVANDIN,ET	189	39,75	TOTAL VIÑEDO (VI)	22,472	10,71
IX OTROS CULTIVOS INDUSTRIALES	46	30,07	OM ACEITUNA DE MESA	49,994	8,58
CC CACAHUETE			OD ACEITUNA DOBLE APTITUD	152,007	6,0
TOTAL INDUSTRIALES (IN)	268,801	4,72	OT ACEITUNA DE ALMAZARA	1,477,411	2,08
MF MAIZ FORRAJERO	419	33,58	TOTAL OLIVAR (OL)	1,679,412	1,90
AF ALFALFA	7,660	8,78	AO ALGARROBO	2,986	35,58
VF VEZA (veza+avena) PARA FORRAJE	3,747	38,96	NX OTROS CULTIVOS LEÑOSOS	687	56,36
FV OTROS FORRAJES (CEREAL INV,SORGO,	34,801	13,16	TOTAL OTROS CULTIVOS LEÑOSOS (OC)	3,673	31,70
PP PRADERAS POLIFITAS	362	31,08	VV VIVEROS	1,690	11,74
NF NABO FORRAJERO			TOTAL VIVEROS (VV)	1,690	11,82
RF REMOLACHA FORRAJERA	496	44,96	TOTAL CULTIVOS LEÑOSOS (D)	2,095,862	
CS COLES Y BERZAS FORRAJERAS			IN SUPERFICIE EN INVERNADERO	61,099	7,36
RX OTRAS PLANTAS DE ESCARDA FORRA JERA			TOTAL OTRAS SUPERFICIES (I)	61,099	7,36
TOTAL FORRAJERAS (FO)	47,484	9,45	HU HUERTOS FAMILIARES	12,039	6,67
AZ ACELGA	311	19,93	TOTAL OTRAS SUPERFICIES (H)	12,039	6,67
CM COL REPOLLO	157	33,39	TOTAL TIERRAS DE CULTIVO (C+D+H+I)	3,529,743	
CI COL BROCOLI	1,390	43,00	PW PRADOS NATURALES (en regadio)		
EP ESPARRAGO	7,439	11,51	PR PRADOS NATURALES (en secano)		
EI ESPINACA	263	31,10	PH PASTIZAL ALTA MONTAÑA	41,769	
AP APIO	48	56,70	PS PASTIZALES	834,251	
LC LECHUGA	561	18,74	PM PASTIZAL MATORRAL	595,318	
LO LOMBARDA			CP CHOPO	6,423	
EL ESCAROLA	567	72,34	PZ PAWLONIA	14	
TO TOMATE	1,260	30,42	ET ENCINA TRUFERA	106	
SA SANDIA	2,868	11,83	CO CONIFERAS	663,457	
MO MELON	1,692	43,17	FL FRONDOSAS CRECIMIENTO LENTO	613,012	
CW CALABAZA	196	33,52	FR FRONDOSAS CRECIMIENTO RAPIDO	127,722	
CB CALABACIN	685	21,55	CF CONIFERAS Y FRONDOSAS	171,441	
PI PEPINO	45	33,64	ML MATORRAL	1,057,630	
BE BERENJENA	32	41,90	ER ERIAL	107,479	
PQ PIMIENTO	598	25,05	ES ESPARTIZAL	135,418	
PU PUERRO	204	35,13	BL BALDIO	100,311	
AC ALCACHOFA	360	20,05	IM IMPRODUCTIVO	186,991	
CK COLIFLOR	121	25,51	NA NO AGRICOLA	424,505	
AJ AJO	3,111	15,66	AG AGUAS INTERIORES	163,747	
CL CEBOLLA	2,546	13,08	AS MAR		
RW REMOLACHA MESA	1,877	40,46	TOTAL OTRAS SUPERFICIES	5,229,593	
CT ZANAHORIA	1,029	14,62	TOTAL SUPERFICIE GEOGRÁFICA	8,759,336	
MD MAIZ DULCE	1,784	20,70			
JV JUDIAS VERDES	439	24,78			
GE GRELO	96	44,96			
GV GUI SANTES VERDES	685	23,42			
HV HABAS VERDES	484	62,66			
FN FRESA-FRESON	290	21,21			
VH HUERTO VACIO	9,837	17,14			
HP CHAMPIÑON					
HX OTRAS HORTALIZAS	411	39,40			
TOTAL HORTALIZAS (HO)	41,387	8,99			
FO FLORES Y ORNAMENTALES	260	23,75			
TOTAL FLORES Y ORNAMENTALES (FI)	260	23,75			
TOTAL CULTIVOS HERBÁCEOS (A)	1,055,572				
BA BARBECHO	279,613	4,32			
BR BARBECHO REGADIO	25,559	8,69			
TOTAL OTRAS TIERRAS DE LABOR (B)	305,172	4,23			
TOTAL TIERRAS DE LABOR (C=A+B)	1,360,743				

Nota: Los cultivos en invernadero se incluyen en la "superficie en invernadero"

3.1.18 CANARIAS Distribución General de la Tierra (ha.)

CULTIVO	Superf. (ha)	C. Var. (%)	CULTIVO	Superf. (ha)	C. Var. (%)
TD TRIGO DURO			NR NARANJO	885	32,71
TB TRIGO BLANDO Y SEMIDURO	75	69,98	MR MANDARINO		
C2 CEBADA DE 2 CARRERAS			LI LIMONERO	253	57,34
C6 CEBADA DE 6 CARRERAS			PA POMELO	8	
AV AVENA	11	120,74	NG NARANJO AMARGO	8	120,74
CN CENTENO	45	120,74	AX OTROS CITRICOS	27	120,74
TT TRITICALE			TOTAL FRUTALES CITRICOS (CI)	1.181	34,40
MC MEZCLA DE CEREALES DE INVIERNO			MN MANZANO	84	65,15
AR ARROZ			MX MANZANO NO COMERCIAL		
MA MAIZ	231	58,48	PE PERAL	56	86,16
SR SORGO			MB MEMBRILLERO	7	116,01
CX OTROS CEREALES GRANO			NI NISPERO	107	47,35
QN QUINOA			AB ALBARICOQUERO	15	78,01
TOTAL CEREALES GRANO (CE)	361	45,35	CE CEREZO Y GUINDO	5	
JS JUDIAS SECAS	4		ME MELOCOTONERO Y NECTARINAS	73	69,17
HS HABAS SECAS			CR CIRUELO	114	54,72
LE LENTEJAS	11	120,74	HI HIGUERA	182	21,15
GA GARBANZOS			CH CHIRIMOYO	7	639,05
GS GUI SANTES SECOS	11	120,74	AU AGUACATE	1.237	28,50
VE VEZA			CQ CAQUI	2	120,74
AT ALTRAMUZ			PL PLATANERA	7.150	15,45
AL ALGARROBAS			KW KIWI	10	120,74
YE YEROS			CU CHUMBERA	286	161,16
LX OTRAS LEGUMINOSAS GRANO			MG MANGO	263	58,51
TOTAL LEGUMINOSAS (LE)	26	81,35	GR GRANADO	1	120,74
PT PATATA	1.571	32,41	PY PAPAYA	14	228,16
BT BATATA	66	65,65	PN PIÑA		
CY CHUFA			AM ALMENDRO	126	14,93
TX OTROS TUBERCULOS PARA CONSUMO	52	15,30	AQ ALMENDRO ABANDONADO	242	128,86
TOTAL TUBERCULOS C. H. (TU)	1.689	25,89	AY ALMENDRO NO COMERCIAL		
CA CAÑA DE AZUCAR			NU NOGAL FRUTO	11	102,94
RM REMOLACHA AZUCARERA			AE AVELLANO		
AD ALGODON			CJ CASTAÑO FRUTO	363	110,99
LN LINO			PX PISTACHO		
GI GIRASOL			FB FRAMBUESO		
SO SOJA			AI ARANDANO		
CZ COLZA			MI MORAL		
KM CAMELINA			FX OTROS FRUTALES	36	138,61
KR CARTAMO			TOTAL FRUTALES NO CITRICOS (FR)	10.388	13,46
OX OTRAS OLEAGINOSAS			VM UVA DE MESA		
TA TABACO			V1 UVA DE MESA BLANCA SIN SEMILLA	3	120,7
TI TOMATE INDUSTRIA			V2 UVA DE MESA BLANCA CON SEMILLA	2	81,5
LU LUPULO			V3 UVA DE MESA ROJA SIN SEMILLA		
PD PIMIENTO PARA PIMENTON			V4 UVA DE MESA ROJA CON SEMILLA		
CD CONDIMENTOS (PIMENTON,ANIS,AZAFRAN,ETC)			VT UVA DE TRANSFORMACION	7.599	12,91
AA AROMATICAS (LAVANDA,LAVANDIN,ETC)			TOTAL VIÑEDO (VI)	7.604	13,14
IX OTROS CULTIVOS INDUSTRIALES	22	131,35	OM ACEITUNA DE MESA	27	90,53
CC CACAHUETE			OD ACEITUNA DOBLE APTITUD	522	148,4
TOTAL INDUSTRIALES (IN)	22	131,35	OT ACEITUNA DE ALMAZARA	29	84,20
MF MAIZ FORRAJERO	31	85,48	TOTAL OLIVAR (OL)	578	116,84
AF ALFALFA			AO ALGARROBO		
VF VEZA (veza+avena) PARA FORRAJE			NX OTROS CULTIVOS LEÑOSOS	4	120,74
FV OTROS FORRAJES (CEREAL INV,SORGO,	413	58,09	TOTAL OTROS CULTIVOS LEÑOSOS (OC)	4	120,74
PP PRADERAS POLIFITAS			VV VIVEROS	434	3767,71
NF NABO FORRAJERO			TOTAL VIVEROS (VV)	434	3767,71
RF REMOLACHA FORRAJERA			TOTAL CULTIVOS LEÑOSOS (D)	20.189	
CS COLES Y BERZAS FORRAJERAS			IN SUPERFICIE EN INVERNADERO	5.495	26,12
RX OTRAS PLANTAS DE ESCARDA FORRA JERA			TOTAL OTRAS SUPERFICIES (I)	5.495	26,12
TOTAL FORRAJERAS (FO)	444	60,24	HU HUERTOS FAMILIARES	5.746	11,67
AZ ACELGA	12	79,21	TOTAL OTRAS SUPERFICIES (H)	5.746	11,67
CM COL REPOLLO	64	67,43			
CI COL BROCOLI	1		TOTAL TIERRAS DE CULTIVO (C+D+H+I)	43.666	
EP ESPARRAGO			PW PRADOS NATURALES (en regadio)		
EI ESPINACA			PR PRADOS NATURALES (en secano)	95	
AP APIO			PH PASTIZAL ALTA MONTAÑA		
LC LECHUGA	141	84,07	PS PASTIZALES	60.113	
LO LOMBARDA			PM PASTIZAL MATORRAL	98.495	
EL ESCAROLA			CP CHOPO	11	
TO TOMATE	3	80,27	PZ PAWLONIA		
SA SANDIA	42	282,44	ET ENCINA TRUFERA		
MO MELON			CO CONIFERAS	81.040	
CW CALABAZA	37	83,64	FL FRONDOSAS CRECIMIENTO LENTO	24.978	
CB CALABACIN	202	12898,25	FR FRONDOSAS CRECIMIENTO RAPIDO	8.899	
PI PEPINO			CF CONIFERAS Y FRONDOSAS	2.151	
BE BERENJENA	22		ML MATORRAL	166.963	
PQ PIMIENTO	10	64,90	ER ERIAL	62.511	
PU PUERRO			ES ESPARTIZAL	67	
AC ALCACHOFA	3		BL BALDIO	59.916	
CK COLIFLOR	9	100,30	IM IMPRODUCTIVO	85.784	
AJ AJO			NA NO AGRICOLA	48.631	
CL CEBOLLA	133	54,03	AG AGUAS INTERIORES	1.238	
RW REMOLACHA MESA			AS MAR		
CT ZANAHORIA	8	571,66	TOTAL OTRAS SUPERFICIES	700.892	
MD MAIZ DULCE	129	44,68			
JV JUDIAS VERDES	158	1470,19	TOTAL SUPERFICIE GEOGRÁFICA	744.558	
GE GRELO					
GV GUI SANTES VERDES	5				
HV HABAS VERDES	3				
FN FRESA-FRESON					
VH HUERTO VACIO	1.200	85,29			
HP CHAMPIÑON					
HX OTRAS HORTALIZAS					
TOTAL HORTALIZAS (HO)	2.180	56,87			
FO FLORES Y ORNAMENTALES	63	449,54			
TOTAL FLORES Y ORNAMENTALES (FI)	63	449,54			
TOTAL CULTIVOS HERBÁCEOS (A)	4.785				
BA BARBECHO	6.668	12,60			
BR BARBECHO REGADIO	784	13,98			
TOTAL OTRAS TIERRAS DE LABOR (B)	7.451	9,48			
TOTAL TIERRAS DE LABOR (C=A+B)	12.236				

3.2.- Distribución general de grupos de cultivos y cubiertas del suelo por comunidades autónomas y provincias.

Los cuadros presentados a continuación muestran la clasificación de la superficie geográfica de cada provincia y comunidad autónoma, por grandes grupos de cultivos y aprovechamientos.

El cuadro general 3.2.1 resume toda la información sobre la distribución de la tierra: tierras de cultivo, prados y pastizales permanentes y otras tierras (que se ha desglosado en superficie forestal arbolada más otras superficies).

A continuación, se presenta un cuadro para cada categoría de las enunciadas, que ofrece información desagregada por grandes grupos de cultivos y aprovechamientos.

Para las tierras de cultivo se recogen los resultados correspondientes a los grandes grupos (cultivos herbáceos, leñosos, etc.) y los diferentes grupos de cultivos (cereales, leguminosas, etc.), aportándose también información diferenciada por sistema de cultivo: secano y regadío.

Las superficies geográficas provinciales de referencia son las definidas por el Instituto Geográfico Nacional para 2023 publicadas en octubre de ese año.

3.2.1 GRANDES GRUPOS DE USOS Y APROVECHAMIENTOS DEL SUELO. Distribución general de la tierra por provincias (ha)

Provincias y CC.AA	Tierras de Cultivo	Prados y Pastizales Permanentes	Superficie Forestal Arbolada ⁽¹⁾	Otras Superficies	Total Superficie Geográfica
A CORUÑA	126.741	101.606	460.218	106.425	794.990
LUGO	133.057	192.369	588.691	71.709	985.825
OURENSE	49.911	124.517	479.742	73.311	727.481
PONTEVEDRA	48.878	61.544	268.832	70.442	449.695
GALICIA	358.587	480.035	1.797.483	321.886	2.957.990
P.DE ASTURIAS	21.196	437.188	535.933	66.252	1.060.568
CANTABRIA	6.951	261.155	216.978	47.935	533.020
ALAVA	77.197	38.739	152.747	35.100	303.782
GUIPUZCOA	5.398	44.842	129.144	18.643	198.028
VIZCAYA	2.164	54.506	143.058	21.827	221.555
PAIS VASCO	84.759	138.087	424.949	75.570	723.366
NAVARRA	323.641	99.353	531.997	84.086	1.039.077
LA RIOJA	158.425	61.441	233.185	51.508	504.559
HUESCA	521.228	137.580	782.897	121.972	1.563.678
TERUEL	450.281	112.623	682.385	235.658	1.480.948
ZARAGOZA	799.697	64.010	639.052	224.813	1.727.572
ARAGON	1.771.207	314.213	2.104.335	582.443	4.772.198
BARCELONA	145.192	17.429	489.099	121.760	773.480
GIRONA	91.400	46.191	387.905	65.291	590.787
LLEIDA	360.867	147.025	614.803	93.635	1.216.331
TARRAGONA	217.857	9.946	315.788	87.035	630.627
CATALUÑA	815.317	220.591	1.807.595	367.722	3.211.225
BALEARES	156.899	31.262	197.581	113.429	499.170
AVILA	185.173	317.681	252.543	49.507	804.904
BURGOS	617.173	215.497	509.011	87.252	1.428.933
LEON	333.099	284.620	783.633	156.479	1.557.831
PALENCIA	476.847	56.265	202.095	69.988	805.195
SALAMANCA	277.637	683.869	184.028	89.301	1.234.835
SEGOVIA	273.375	113.777	238.894	66.267	692.313
SORIA	377.199	41.207	418.641	193.639	1.030.686
VALLADOLID	588.982	16.424	130.846	74.797	811.050
ZAMORA	412.607	242.185	295.025	106.304	1.056.120
CASTILLA Y LEON	3.542.091	1.971.526	3.014.716	893.534	9.421.867
MADRID	202.820	125.920	277.703	196.271	802.715
ALBACETE	739.915	25.070	602.848	125.249	1.493.081
CIUDAD REAL	965.612	250.874	591.343	173.325	1.981.153
CUENCA	781.183	49.289	782.084	101.308	1.713.865
GUADALAJARA	360.418	51.504	707.912	101.494	1.221.327
TOLEDO	830.404	164.588	357.768	184.217	1.536.977
CASTILLA-LA MANCHA	3.677.532	541.324	3.041.955	685.592	7.946.403
ALICANTE	159.310	3.607	220.960	197.923	581.800
CASTELLON	136.090	70.443	367.831	89.101	663.465
VALENCIA	326.806	37.622	518.077	198.734	1.081.238
C. VALENCIANA	622.206	111.672	1.106.868	485.758	2.326.504
MURCIA	466.453	12.086	415.635	237.472	1.131.646
BADAJOS	786.531	810.913	404.782	174.685	2.176.912
CACERES	215.002	1.236.804	421.529	113.150	1.986.485
EXTREMADURA	1.001.533	2.047.717	826.312	287.835	4.163.397
ALMERIA	187.486	126.913	351.061	211.846	877.306
CADIZ	276.925	164.295	202.277	100.366	743.863
CORDOBA	668.533	357.781	258.512	92.372	1.377.198
GRANADA	536.223	158.657	399.386	170.275	1.264.541
HUELVA	135.762	223.433	490.626	162.865	1.012.686
JAEN	651.006	166.667	432.226	99.451	1.349.350
MALAGA	271.342	67.417	264.412	127.606	730.777
SEVILLA	802.466	206.174	241.304	153.671	1.403.615
ANDALUCIA	3.529.743	1.471.337	2.639.804	1.118.452	8.759.336
PALMAS (Las)	15.318	125.161	91.335	175.157	406.970
Sta.C.TENERIFE	28.348	33.542	192.708	82.990	337.588
CANARIAS	43.666	158.703	284.043	258.146	744.558
ESPAÑA	16.783.025	8.483.611	19.457.071	5.873.891	50.597.598

⁽¹⁾ Las dehesas de labor con arbolado y de pasto con arbolado están incluidas en Tierras de Cultivo y Prados y Pastizales Permanentes, respectivamente. El matorral se incluye en la Superficie Forestal Arbolada

3.2.2 TIERRAS DE CULTIVO. Distribución general de la tierra por provincias (ha)

Provincias y CC.AA	TIERRAS DE LABOR			Cultivos Leñosos	Cultivos en Invernadero	Huertos Familiares	Total Tierras de Cultivo
	Cultivos Herbáceos	Barbecho	Total				
A CORUÑA	106.246	5.987	112.233	8.045	198	6.264	126.741
LUGO	116.324	3.731	120.054	8.131	26	4.845	133.057
OURENSE	23.648	5.535	29.183	15.758	6	4.965	49.911
PONTEVEDRA	25.785	2.483	28.268	14.679	204	5.727	48.878
GALICIA	272.002	17.736	289.738	46.613	434	21.802	358.587
P.DE ASTURIAS	12.834	272	13.106	4.810	130	3.150	21.196
CANTABRIA	6.281	253	6.535	65	2	349	6.951
ALAVA	61.380	1.658	63.037	13.272	3	884	77.197
GUIPUZCOA	420	1	421	3.487	130	1.360	5.398
VIZCAYA	51	12	64	777	143	1.180	2.164
PAIS VASCO	61.851	1.671	63.522	17.536	276	3.425	84.759
NAVARRA	229.454	54.512	283.965	36.269	519	2.888	323.641
LA RIOJA	64.609	14.961	79.570	76.564	56	2.235	158.425
HUESCA	389.892	72.629	462.520	57.939	5	765	521.228
TERUEL	220.094	164.247	384.341	64.447		1.493	450.281
ZARAGOZA	422.845	234.372	657.217	140.203	249	2.029	799.697
ARAGON	1.032.830	471.248	1.504.079	262.589	253	4.287	1.771.207
BARCELONA	97.493	10.934	108.426	33.142	664	2.960	145.192
GIRONA	67.312	9.581	76.893	13.509	37	962	91.400
LLEIDA	223.205	33.716	256.921	102.862	31	1.053	360.867
TARRAGONA	49.430	13.104	62.535	152.865	48	2.410	217.857
CATALUÑA	437.440	67.334	504.774	302.379	779	7.385	815.317
BALEARES	63.150	31.552	94.702	55.926	136	6.135	156.899
AVILA	141.503	35.081	176.584	7.989	13	587	185.173
BURGOS	525.191	64.104	589.296	25.382		2.494	617.173
LEON	243.945	74.354	318.298	9.997	30	4.773	333.099
PALENCIA	426.415	49.314	475.729	811	5	302	476.847
SALAMANCA	216.278	55.852	272.131	4.770	7	730	277.637
SEGOVIA	219.607	49.133	268.740	3.558	726	351	273.375
SORIA	281.573	91.026	372.599	4.005		594	377.199
VALLADOLID	484.326	72.372	556.698	31.976	31	278	588.982
ZAMORA	270.336	123.001	393.337	18.101	21	1.147	412.607
CASTILLA Y LEON	2.809.174	614.238	3.423.412	106.589	833	11.256	3.542.091
MADRID	99.639	61.613	161.252	40.922	131	515	202.820
ALBACETE	355.481	160.830	516.312	222.452	10	1.142	739.915
CIUDAD REAL	307.479	252.226	559.705	404.730	75	1.102	965.612
CUENCA	495.907	99.032	594.938	185.567	2	676	781.183
GUADALAJARA	258.123	76.878	335.001	24.325		1.092	360.418
TOLEDO	305.610	219.041	524.651	305.070	7	676	830.404
CASTILLA-LA MANCHA	1.722.600	808.006	2.530.607	1.142.143	94	4.687	3.677.532
ALICANTE	14.411	22.930	37.341	118.071	738	3.160	159.310
CASTELLON	11.100	8.467	19.567	112.529	44	3.950	136.090
VALENCIA	39.815	21.953	61.768	260.433	360	4.245	326.806
C. VALENCIANA	65.327	53.349	118.676	491.033	1.141	11.355	622.206
MURCIA	82.204	120.434	202.638	252.087	6.449	5.280	466.453
BADAJOS	251.398	172.280	423.678	360.198	75	2.580	786.531
CACERES	76.739	47.378	124.117	88.274	19	2.593	215.002
EXTREMADURA	328.137	219.658	547.795	448.472	94	5.172	1.001.533
ALMERIA	17.285	32.895	50.180	102.395	34.309	602	187.486
CADIZ	202.088	19.165	221.253	53.554	911	1.207	276.925
CORDOBA	204.257	51.379	255.636	411.733	77	1.086	668.533
GRANADA	88.578	88.448	177.026	349.298	5.739	4.161	536.223
HUELVA	43.990	8.557	52.547	63.769	18.663	784	135.762
JAEN	27.486	18.118	45.604	604.349	55	996	651.006
MALAGA	50.709	16.395	67.104	200.841	1.003	2.394	271.342
SEVILLA	421.180	70.214	491.394	309.922	342	808	802.466
ANDALUCIA	1.055.572	305.172	1.360.743	2.095.862	61.099	12.039	3.529.743
PALMAS (Las)	1.517	4.208	5.725	3.988	2.216	3.388	15.318
Sta.C.TENERIFE	3.268	3.243	6.512	16.200	3.279	2.358	28.348
CANARIAS	4.785	7.451	12.236	20.189	5.495	5.746	43.666
ESPAÑA	8.347.888	2.849.461	11.197.349	5.400.047	77.923	107.707	16.783.025

3.2.3 PRADOS Y PASTIZALES PERMANENTES. Distribución general de la tierra por provincias (ha)

Provincias y CC.AA	PRADOS NATURALES			PASTIZALES PERMANENTES				Total Prados y Pastizales Permanentes
	Secano	Regadio	Total	Alta montaña	Pastizal	Pastizal - Matorral	Total	
A CORUÑA	78.965	932	79.897		5.186	16.523	21.709	101.606
LUGO	135.211	3.154	138.365	14	9.092	44.898	54.004	192.369
OURENSE	54.691	6.090	60.781	9.340	13.278	41.119	63.736	124.517
PONTEVEDRA	42.900	1.744	44.644	7	2.478	14.415	16.899	61.544
GALICIA	311.767	11.920	323.687	9.360	30.033	116.954	156.348	480.035
P.DE ASTURIAS	189.208	1.847	191.056	141.523	60.055	44.553	246.132	437.188
CANTABRIA	91.205	199	91.403	48.720	81.988	39.044	169.752	261.155
ALAVA	20.348		20.348		7.093	11.298	18.391	38.739
GUIPUZCOA	28.497		28.497	8.543	5.780	2.022	16.345	44.842
VIZCAYA	25.293		25.293	7.405	20.043	1.765	29.213	54.506
PAIS VASCO	74.138		74.138	15.949	32.916	15.084	63.949	138.087
NAVARRA	24.870	201	25.071	2.048	55.588	16.647	74.282	99.353
LA RIOJA	97	17	114	12.738	27.617	20.972	61.327	61.441
HUESCA	2.511	78	2.589	105.406	12.838	16.747	134.991	137.580
TERUEL	4.502		4.502	12.068	44.084	51.970	108.122	112.623
ZARAGOZA	52		52	13.212	21.176	29.570	63.958	64.010
ARAGON	7.065	78	7.143	130.686	78.098	98.287	307.071	314.213
BARCELONA	1.273		1.273	1.849	13.133	1.173	16.156	17.429
GIRONA	6.586	16	6.602	20.393	15.239	3.957	39.589	46.191
LLEIDA	2.619	2.630	5.249	60.804	66.007	14.965	141.776	147.025
TARRAGONA		88	88	1.498	2.641	5.720	9.858	9.946
CATALUÑA	10.478	2.734	13.212	84.544	97.020	25.815	207.379	220.591
BALEARES					10.167	21.095	31.262	31.262
AVILA	20.276	8	20.284	22.001	154.639	120.757	297.397	317.681
BURGOS	27.299	143	27.442	5.281	127.875	54.899	188.055	215.497
LEON	28.523	11.908	40.431	21.750	97.688	124.751	244.189	284.620
PALENCIA	2.610	262	2.872	849	27.567	24.976	53.393	56.265
SALAMANCA	26.089	832	26.921	589	508.374	147.986	656.948	683.869
SEGOVIA	5.770		5.770	353	71.307	36.348	108.007	113.777
SORIA	3.328		3.328		24.862	13.018	37.879	41.207
VALLADOLID	429	15	443	121	12.837	3.024	15.981	16.424
ZAMORA	13.335	130	13.465	367	133.494	94.859	228.720	242.185
CASTILLA Y LEON	127.657	13.298	140.956	51.311	1.158.642	620.618	1.830.571	1.971.526
MADRID	2.245	3	2.249	571	84.052	39.048	123.671	125.920
ALBACETE					14.386	10.684	25.070	25.070
CIUDAD REAL	0		0		158.403	92.470	250.873	250.874
CUENCA				13.138	17.013	19.139	49.289	49.289
GUADALAJARA	21		21	6.138	22.723	22.622	51.483	51.504
TOLEDO	1.774	2	1.776	770	127.698	34.344	162.812	164.588
CASTILLA-LA MANCHA	1.796	2	1.797	20.046	340.223	179.258	539.527	541.324
ALICANTE					2.912	694	3.607	3.607
CASTELLON	308		308	4.125	25.440	40.570	70.136	70.443
VALENCIA					4.935	32.687	37.622	37.622
C. VALENCIANA	308		308	4.125	33.287	73.952	111.364	111.672
MURCIA					2.484	9.602	12.086	12.086
BADAJOS	3	59	62	817	672.538	137.496	810.851	810.913
CACERES	1.451	196	1.646	9.090	934.355	291.713	1.235.157	1.236.804
EXTREMADURA	1.454	254	1.708	9.906	1.606.893	429.209	2.046.009	2.047.717
ALMERIA				10.161	7.598	109.154	126.913	126.913
CADIZ				758	100.637	62.900	164.295	164.295
CORDOBA					267.062	90.719	357.781	357.781
GRANADA				30.735	38.202	89.720	158.657	158.657
HUELVA					149.225	74.208	223.433	223.433
JAEN				115	86.340	80.213	166.667	166.667
MALAGA					34.052	33.365	67.417	67.417
SEVILLA					151.135	55.039	206.174	206.174
ANDALUCIA				41.769	834.251	595.318	1.471.337	1.471.337
PALMAS (Las)	3		3		46.554	78.603	125.157	125.161
Sta.C.TENERIFE	91		91		13.559	19.892	33.451	33.542
CANARIAS	95		95		60.113	98.495	158.608	158.703
ESPAÑA	842.382	30.555	872.936	573.295	4.593.429	2.443.950	7.610.675	8.483.611

3.2.4 SUPERFICIE FORESTAL. Distribución general de la tierra por provincias (ha)

Provincias y CC.AA	Coníferas	Frondosas		Coníferas y Frondosas	Chopo	Pawlonia	Encina trufera	Matorral	Total Superficie Forestal Arbolada ⁽¹⁾
		Crecimiento Lento	Crecimiento Rápido						
A CORUÑA	62.178	37.756	166.765	105.753	100	0		87.667	460.218
LUGO	117.938	134.828	94.698	50.913	541			189.772	588.691
OURENSE	75.060	121.608	2.454	37.666	411			242.542	479.742
PONTEVEDRA	41.144	29.501	46.442	73.137	14			78.594	268.832
GALICIA	296.320	323.693	310.360	267.470	1.065	0		598.575	1.797.483
P.DE ASTURIAS	37.156	235.525	65.952	61.163	159			135.978	535.933
CANTABRIA	13.875	130.839	47.811	1.723	338			22.393	216.978
ALAVA	8.602	98.656	2.870	15.164	750		425	26.280	152.747
GUIPUZCOA	64.661	39.706	3.136	10.810	247			10.584	129.144
VIZCAYA	76.282	18.422	14.337	12.290	89		3	21.635	143.058
PAIS VASCO	149.544	156.784	20.344	38.263	1.086		428	58.499	424.949
NAVARRA	107.090	231.595	4.629		1.887		128	186.668	531.997
LA RIOJA	51.646	69.764	1.050	10.954	4.972	10	164	94.627	233.185
HUESCA	303.656	147.488	4.294	82.230	995	18	1.817	242.399	782.897
TERUEL	333.145	54.477	722	57.112	2.407	12	7.889	226.620	682.385
ZARAGOZA	148.631	57.512	3.290	46.815	2.559	143	573	379.531	639.052
ARAGON	785.432	259.477	8.305	186.156	5.961	173	10.280	848.551	2.104.335
BARCELONA	176.051	77.391	6.347	172.715	316		241	56.039	489.099
GIRONA	51.327	149.172	16.745	127.663	5.048			37.950	387.905
LLEIDA	231.456	132.467	13.098	124.317	647	3	334	112.482	614.803
TARRAGONA	150.874	4.699	2.770	51.292	15	69	97	105.972	315.788
CATALUÑA	609.708	363.728	38.960	475.987	6.025	72	672	312.443	1.807.595
BALEARES	62.999	19.007	300	49.502	23	69		65.681	197.581
AVILA	88.820	70.401	4.332	13.662	1.707			73.620	252.543
BURGOS	131.372	242.158	3.161	58.567	7.536		65	66.152	509.011
LEON	140.709	266.807	14.842	17.203	34.319			309.753	783.633
PALENCIA	58.994	91.002	2.622	4.044	6.095			39.337	202.095
SALAMANCA	38.147	90.249	2.404	8.315	1.015		175	43.722	184.028
SEGOVIA	138.103	54.708	2.057	23.857	7.782			12.385	238.894
SORIA	209.041	115.179	1.281	44.111	7.630		2.277	39.122	418.641
VALLADOLID	91.288	24.371	1.704	8.470	1.990			3.022	130.846
ZAMORA	59.248	105.639	3.284	4.428	5.470			116.956	295.025
CASTILLA Y LEON	955.723	1.060.516	35.687	182.657	73.546		2.517	704.070	3.014.716
MADRID	51.932	102.346	3.854	23.195	1.243			95.133	277.703
ALBACETE	240.865	46.767	282	58.397	1.092	38	29	255.378	602.848
CIUDAD REAL	56.190	149.641	5.690	16.798	238	111		362.676	591.343
CUENCA	455.247	54.740	1.260	87.318	1.502		175	181.843	782.084
GUADALAJARA	213.929	172.545	1.575	92.354	4.708		714	222.087	707.912
TOLEDO	30.751	151.598	4.497	9.556	1.512	483		159.371	357.768
CASTILLA-LA MANCHA	996.981	575.291	13.303	264.424	9.052	632	918	1.181.354	3.041.955
ALICANTE	103.857	3.411	72	4.452	814	156		108.199	220.960
CASTELLON	118.023	36.995	239	41.400	850	52	1.654	168.618	367.831
VALENCIA	257.736	4.808	425	27.959	906	198	75	225.969	518.077
C. VALENCIANA	479.616	45.215	736	73.812	2.570	406	1.729	502.785	1.106.868
MURCIA	199.633	2.124	82	6.607	22	28		207.138	415.635
BADAJOS	19.591	265.852	30.718	3.064	151		149	85.257	404.782
CACERES	49.586	179.164	14.117	14.945	988			162.730	421.529
EXTREMADURA	69.178	445.015	44.834	18.009	1.139		149	247.988	826.312
ALMERIA	106.722	6.399	13	15.835				222.093	351.061
CADIZ	10.187	119.676	1.893	4.166	4			66.351	202.277
CORDOBA	37.028	82.092	3.699	39.483	840	14		95.357	258.512
GRANADA	144.399	49.576	1.602	21.019	4.309		106	178.374	399.386
HUELVA	96.013	126.420	98.151	24.655				145.387	490.626
JAEN	183.869	98.729	4.630	40.201	765			104.031	432.226
MALAGA	67.585	41.868	2.291	18.594	77			133.998	264.412
SEVILLA	17.653	88.252	15.443	7.488	428			112.039	241.304
ANDALUCIA	663.457	613.012	127.722	171.441	6.423	14	106	1.057.630	2.639.804
PALMAS (Las)	9.103	1.151	3.500	594	11			76.976	91.335
Sta.C.TENERIFE	71.936	23.828	5.400	1.557				89.987	192.708
CANARIAS	81.040	24.978	8.899	2.151	11			166.963	284.043
ESPAÑA	5.611.329	4.658.909	732.828	1.833.514	115.523	1.403	17.091	6.486.475	19.457.071

⁽¹⁾ Véase nota al pie del cuadro 3.2.1

3.2.5 OTRAS SUPERFICIES. Distribución general de la tierra por provincias (ha)

Provincias y CC.AA	Erial	Espartizal	Baldío	Improductivo	No Agrícola	Aguas Interiores	Total Otras Superficies
A CORUÑA			15.408	11.922	75.174	3.921	106.425
LUGO			10.241	6.225	51.831	3.412	71.709
OURENSE			15.022	11.478	38.717	8.094	73.311
PONTEVEDRA			8.508	3.302	55.235	3.397	70.442
GALICIA			49.178	32.927	220.957	18.823	321.886
P.DE ASTURIAS		7	451	11.831	50.384	3.579	66.252
CANTABRIA	194		18	11.429	29.593	6.701	47.935
ALAVA	11.721	608	4.769	3.861	9.993	4.149	35.100
GUIPUZCOA	997		254	3.234	12.794	1.364	18.643
VIZCAYA	712		572	2.862	15.913	1.769	21.827
PAIS VASCO	13.429	608	5.595	9.956	38.700	7.282	75.570
NAVARRA	3.161		10.338	9.653	48.634	12.300	84.086
LA RIOJA	5.373		12.875	4.616	23.661	4.983	51.508
HUESCA	15.583	121	17.708	30.315	34.775	23.470	121.972
TERUEL	147.825	3.179	29.019	11.594	38.198	5.844	235.658
ZARAGOZA	64.988	4	51.450	11.891	67.742	28.737	224.813
ARAGON	228.396	3.304	98.176	53.800	140.716	58.051	582.443
BARCELONA	937	2	9.483	6.566	100.206	4.566	121.760
GIRONA	362		3.658	6.264	52.911	2.096	65.291
LLEIDA	4.182	360	14.603	19.171	37.291	18.028	93.635
TARRAGONA	932		17.874	10.924	47.522	9.784	87.035
CATALUÑA	6.413	362	45.618	42.926	237.930	34.473	367.722
BALEARES	219	1.024	22.081	9.464	78.565	2.076	113.429
AVILA	2.081		6.184	10.875	23.322	7.045	49.507
BURGOS	10.713	64	9.369	7.468	53.757	5.883	87.252
LEON	2.097		28.456	49.359	65.873	10.694	156.479
PALENCIA	6.228		7.807	10.175	40.630	5.148	69.988
SALAMANCA	4.223		10.247	16.546	39.385	18.900	89.301
SEGOVIA	24.800		7.366	3.332	28.970	1.800	66.267
SORIA	147.549	347	18.042	2.874	18.241	6.586	193.639
VALLADOLID	10.212	21	11.767	2.997	44.691	5.108	74.797
ZAMORA	7.397	2	18.145	22.337	45.970	12.452	106.304
CASTILLA Y LEON	215.299	434	117.382	125.964	360.839	73.617	893.534
MADRID	21.350	8.318	16.251	10.377	130.469	9.505	196.271
ALBACETE	12.617	32.880	26.531	6.995	36.994	9.232	125.249
CIUDAD REAL	18.957	130	48.143	29.787	59.785	16.521	173.325
CUENCA	23.156	621	15.273	3.006	48.885	10.366	101.308
GUADALAJARA	25.600	805	14.704	2.884	41.349	16.152	101.494
TOLEDO	22.520	5.870	45.741	11.720	76.823	21.542	184.217
CASTILLA-LA MANCHA	102.851	40.308	150.392	54.392	263.837	73.813	685.592
ALICANTE	19.659	2.030	55.115	25.060	86.383	9.677	197.923
CASTELLON	914	2	28.927	11.884	42.234	5.140	89.101
VALENCIA	2.257	44	56.064	20.274	102.912	17.182	198.734
C. VALENCIANA	22.830	2.076	140.107	57.218	231.529	31.998	485.758
MURCIA	24.447	28.465	65.908	15.252	91.536	11.863	237.472
BADAJOZ	1.093		14.399	8.931	86.727	63.536	174.685
CACERES	1.403		3.638	16.412	41.420	50.276	113.150
EXTREMADURA	2.496		18.038	25.343	128.148	113.812	287.835
ALMERIA	30.159	95.092	35.856	12.180	31.926	6.632	211.846
CADIZ	6.417		2.386	20.427	58.375	12.762	100.366
CORDOBA	7.831	250	5.140	8.271	45.359	25.521	92.372
GRANADA	23.971	37.122	16.684	26.976	50.891	14.631	170.275
HUELVA	4.308	488	13.743	52.178	46.234	45.914	162.865
JAEN	14.781	2.467	5.826	15.109	43.360	17.908	99.451
MALAGA	13.484		9.064	29.915	65.663	9.479	127.606
SEVILLA	6.527		11.613	21.935	82.697	30.900	153.671
ANDALUCIA	107.479	135.418	100.311	186.991	424.505	163.747	1.118.452
PALMAS (Las)	49.348		35.301	66.201	23.743	564	175.157
Sta.C.TENERIFE	13.163	67	24.615	19.583	24.887	674	82.990
CANARIAS	62.511	67	59.916	85.784	48.631	1.238	258.146
ESPAÑA	816.446	220.391	912.636	747.924	2.548.632	627.861	5.873.891

3.2.6 SISTEMAS DE CULTIVO. Distribución general de la tierra por provincias (ha)

Provincias y CC.AA	TIERRAS DE CULTIVO			TOTAL TIERRAS DE CULTIVO
	Secano	Regadío	Invernadero	
A CORUÑA	124.074	2.469	198	126.741
LUGO	129.780	3.251	26	133.057
OURENSE	43.036	6.869	6	49.911
PONTEVEDRA	44.358	4.316	204	48.878
GALICIA	341.248	16.904	434	358.587
P.DE ASTURIAS	20.859	207	130	21.196
CANTABRIA	6.282	666	2	6.951
ALAVA	73.449	3.745	3	77.197
GUIPUZCOA	4.606	662	130	5.398
VIZCAYA	1.055	965	143	2.164
PAIS VASCO	79.111	5.372	276	84.759
NAVARRA	221.294	101.828	519	323.641
LA RIOJA	114.986	43.383	56	158.425
HUESCA	324.181	197.043	5	521.228
TERUEL	426.597	23.684		450.281
ZARAGOZA	616.425	183.024	249	799.697
ARAGON	1.367.203	403.751	253	1.771.207
BARCELONA	135.025	9.503	664	145.192
GIRONA	66.415	24.948	37	91.400
LLEIDA	212.447	148.389	31	360.867
TARRAGONA	148.882	68.928	48	217.857
CATALUÑA	562.769	251.769	779	815.317
BALEARES	136.192	20.571	136	156.899
AVILA	160.397	24.763	13	185.173
BURGOS	592.796	24.377		617.173
LEON	207.650	125.419	30	333.099
PALENCIA	418.095	58.747	5	476.847
SALAMANCA	236.790	40.840	7	277.637
SEGOVIA	257.896	14.752	726	273.375
SORIA	367.138	10.061		377.199
VALLADOLID	483.963	104.988	31	588.982
ZAMORA	360.746	51.839	21	412.607
CASTILLA Y LEON	3.085.471	455.787	833	3.542.091
MADRID	185.552	17.137	131	202.820
ALBACETE	556.274	183.630	10	739.915
CIUDAD REAL	741.370	224.167	75	965.612
CUENCA	727.875	53.306	2	781.183
GUADALAJARA	350.630	9.788		360.418
TOLEDO	708.063	122.334	7	830.404
CASTILLA-LA MANCHA	3.084.212	593.225	94	3.677.532
ALICANTE	79.960	78.613	738	159.310
CASTELLON	94.671	41.375	44	136.090
VALENCIA	166.233	160.213	360	326.806
C. VALENCIANA	340.863	280.202	1.141	622.206
MURCIA	288.537	171.467	6.449	466.453
BADAJOS	601.806	184.651	75	786.531
CACERES	142.851	72.132	19	215.002
EXTREMADURA	744.656	256.783	94	1.001.533
ALMERIA	115.901	37.276	34.309	187.486
CADIZ	231.594	44.420	911	276.925
CORDOBA	550.922	117.533	77	668.533
GRANADA	377.846	152.638	5.739	536.223
HUELVA	82.581	34.518	18.663	135.762
JAEN	329.310	321.640	55	651.006
MALAGA	197.649	72.690	1.003	271.342
SEVILLA	586.748	215.377	342	802.466
ANDALUCIA	2.472.552	996.092	61.099	3.529.743
PALMAS (Las)	7.259	5.842	2.216	15.318
Sta.C.TENERIFE	10.044	15.025	3.279	28.348
CANARIAS	17.303	20.868	5.495	43.666
ESPAÑA	13.069.089	3.636.013	77.923	16.783.025

3.2.7 CULTIVO EN SECANO. Distribución general de la tierra por provincias (ha)

Provincias y CC.AA	TIERRAS DE LABOR			Cultivos Leñosos	Huertos Familiares	Total Tierras de Cultivo
	Cultivos Herbáceos	Barbecho	Total			
A CORUÑA	105.431	5.939	111.370	7.855	4.848	124.074
LUGO	114.342	3.695	118.036	8.102	3.642	129.780
OURENSE	18.663	5.327	23.990	15.649	3.397	43.036
PONTEVEDRA	24.556	2.434	26.990	13.249	4.119	44.358
GALICIA	262.991	17.395	280.386	44.855	16.007	341.248
P.DE ASTURIAS	12.761	242	13.003	4.763	3.092	20.859
CANTABRIA	5.744	253	5.998	64	221	6.282
ALAVA	59.733	1.658	61.391	11.476	581	73.449
GUIPUZCOA	373	1	374	3.483	750	4.606
VIZCAYA	46	12	58	635	362	1.055
PAIS VASCO	60.152	1.671	61.823	15.595	1.693	79.111
NAVARRA	163.042	43.123	206.166	14.515	613	221.294
LA RIOJA	55.086	13.891	68.976	45.604	405	114.986
HUESCA	240.212	61.012	301.223	22.882	76	324.181
TERUEL	206.104	163.150	369.254	56.973	370	426.597
ZARAGOZA	308.236	224.640	532.876	83.263	286	616.425
ARAGON	754.552	448.801	1.203.353	163.118	732	1.367.203
BARCELONA	93.000	10.210	103.210	30.919	896	135.025
GIRONA	49.455	7.919	57.374	8.829	213	66.415
LLEIDA	149.676	22.947	172.624	39.641	183	212.447
TARRAGONA	23.833	12.135	35.967	112.624	290	148.882
CATALUÑA	315.964	53.210	369.174	192.013	1.582	562.769
BALEARES	56.133	30.405	86.538	46.700	2.954	136.192
AVILA	119.460	33.967	153.427	6.862	108	160.397
BURGOS	508.369	63.840	572.209	18.825	1.761	592.796
LEON	125.077	71.833	196.910	8.828	1.912	207.650
PALENCIA	369.702	47.696	417.398	561	135	418.095
SALAMANCA	176.540	55.266	231.806	4.695	290	236.790
SEGOVIA	206.875	49.133	256.008	1.669	220	257.896
SORIA	274.275	90.214	364.489	2.282	367	367.138
VALLADOLID	402.395	71.101	473.497	10.327	138	483.963
ZAMORA	224.849	121.578	346.427	13.718	601	360.746
CASTILLA Y LEON	2.407.543	604.628	3.012.172	67.767	5.533	3.085.471
MADRID	86.332	59.785	146.117	39.187	249	185.552
ALBACETE	257.269	151.055	408.325	147.493	457	556.274
CIUDAD REAL	272.519	247.744	520.264	220.778	328	741.370
CUENCA	477.347	98.336	575.683	151.843	350	727.875
GUADALAJARA	250.231	75.444	325.676	24.230	725	350.630
TOLEDO	278.956	214.629	493.585	214.355	123	708.063
CASTILLA-LA MANCHA	1.536.323	787.209	2.323.532	758.698	1.983	3.084.212
ALICANTE	5.766	17.198	22.964	56.250	746	79.960
CASTELLON	8.966	8.145	17.111	75.515	2.044	94.671
VALENCIA	19.385	20.105	39.491	125.238	1.504	166.233
C. VALENCIANA	34.117	45.449	79.566	257.003	4.294	340.863
MURCIA	44.450	92.118	136.569	151.079	889	288.537
BADAJOS	196.964	170.200	367.164	233.655	987	601.806
CACERES	24.763	45.594	70.357	71.168	1.326	142.851
EXTREMADURA	221.727	215.794	437.521	304.823	2.312	744.656
ALMERIA	15.349	27.950	43.299	72.512	91	115.901
CADIZ	168.596	16.745	185.341	45.909	344	231.594
CORDOBA	192.922	49.627	242.549	308.105	268	550.922
GRANADA	59.941	80.325	140.266	237.174	406	377.846
HUELVA	43.532	8.425	51.957	30.373	251	82.581
JAEN	22.154	17.334	39.487	289.590	232	329.310
MALAGA	45.741	14.569	60.311	137.007	331	197.649
SEVILLA	365.891	64.638	430.529	156.030	189	586.748
ANDALUCIA	914.127	279.613	1.193.740	1.276.701	2.111	2.472.552
PALMAS (Las)	577	3.600	4.177	1.624	1.459	7.259
Sta.C.TENERIFE	1.846	3.067	4.913	4.375	755	10.044
CANARIAS	2.422	6.668	9.090	5.999	2.214	17.303
ESPAÑA	6.933.467	2.700.254	9.633.721	3.388.483	46.885	13.069.089

3.2.8 CULTIVO EN REGADÍO E INVERNADERO. Distribución general de la tierra por provincias (ha)

Provincias y CC.AA	TIERRAS DE LABOR			Cultivos Leñosos	Huertos Familiares	Total Tierras de Cultivo en Regadío	Cultivos en invernadero
	Cultivos Herbáceos	Barbecho	Total				
A CORUÑA	815	48	863	190	1.416	2.469	198
LUGO	1.982	36	2.018	29	1.203	3.251	26
OURENSE	4.985	208	5.193	109	1.567	6.869	6
PONTEVEDRA	1.229	49	1.278	1.429	1.609	4.316	204
GALICIA	9.011	341	9.351	1.758	5.795	16.904	434
P.DE ASTURIAS	72	30	103	47	58	207	130
CANTABRIA	537		537	2	128	666	2
ALAVA	1.646		1.646	1.796	303	3.745	3
GUIPUZCOA	48		48	4	610	662	130
VIZCAYA	6		6	141	818	965	143
PAIS VASCO	1.700		1.700	1.941	1.732	5.372	276
NAVARRA	66.411	11.389	77.800	21.753	2.275	101.828	519
LA RIOJA	9.523	1.070	10.593	30.960	1.830	43.383	56
HUESCA	149.680	11.617	161.297	35.058	688	197.043	5
TERUEL	13.990	1.098	15.087	7.474	1.123	23.684	
ZARAGOZA	114.608	9.733	124.341	56.940	1.743	183.024	249
ARAGON	278.278	22.448	300.725	99.471	3.554	403.751	253
BARCELONA	4.493	724	5.217	2.223	2.064	9.503	664
GIRONA	17.857	1.662	19.519	4.681	749	24.948	37
LLEIDA	73.529	10.768	84.297	63.222	870	148.389	31
TARRAGONA	25.598	970	26.567	40.241	2.120	68.928	48
CATALUÑA	121.476	14.124	135.600	110.366	5.803	251.769	779
BALEARES	7.017	1.147	8.164	9.226	3.180	20.571	136
AVILA	22.043	1.114	23.157	1.128	479	24.763	13
BURGOS	16.822	264	17.086	6.557	733	24.377	
LEON	118.868	2.521	121.389	1.169	2.862	125.419	30
PALENCIA	56.713	1.618	58.331	250	167	58.747	5
SALAMANCA	39.739	587	40.325	75	439	40.840	7
SEGOVIA	12.732		12.732	1.889	132	14.752	726
SORIA	7.298	812	8.110	1.724	227	10.061	
VALLADOLID	81.930	1.270	83.201	21.648	139	104.988	31
ZAMORA	45.487	1.423	46.910	4.383	547	51.839	21
CASTILLA Y LEON	401.631	9.610	411.241	38.822	5.724	455.787	833
MADRID	13.307	1.828	15.135	1.735	267	17.137	131
ALBACETE	98.212	9.775	107.987	74.959	684	183.630	10
CIUDAD REAL	34.959	4.482	39.441	183.952	774	224.167	75
CUENCA	18.560	696	19.256	33.724	326	53.306	2
GUADALAJARA	7.892	1.434	9.325	96	367	9.788	
TOLEDO	26.654	4.412	31.066	90.715	553	122.334	7
CASTILLA-LA MANCHA	186.277	20.798	207.075	383.446	2.705	593.225	94
ALICANTE	8.646	5.732	14.377	61.821	2.414	78.613	738
CASTELLON	2.134	322	2.456	37.014	1.905	41.375	44
VALENCIA	20.430	1.847	22.277	135.195	2.742	160.213	360
C. VALENCIANA	31.210	7.901	39.111	234.030	7.061	280.202	1.141
MURCIA	37.754	28.315	66.069	101.007	4.391	171.467	6.449
BADAJOS	54.434	2.080	56.514	126.543	1.593	184.651	75
CACERES	51.975	1.784	53.760	17.106	1.267	72.132	19
EXTREMADURA	106.410	3.864	110.274	143.649	2.860	256.783	94
ALMERIA	1.936	4.945	6.881	29.883	512	37.276	34.309
CADIZ	33.492	2.420	35.911	7.645	864	44.420	911
CORDOBA	11.335	1.752	13.087	103.628	819	117.533	77
GRANADA	28.637	8.123	36.760	112.124	3.754	152.638	5.739
HUELVA	458	132	590	33.396	533	34.518	18.663
JAEN	5.333	785	6.117	314.759	764	321.640	55
MALAGA	4.967	1.826	6.793	63.834	2.063	72.690	1.003
SEVILLA	55.289	5.576	60.865	153.892	620	215.377	342
ANDALUCIA	141.445	25.559	167.004	819.161	9.928	996.092	61.099
PALMAS (Las)	940	608	1.548	2.365	1.930	5.842	2.216
Sta.C.TENERIFE	1.422	176	1.598	11.825	1.602	15.025	3.279
CANARIAS	2.363	784	3.146	14.190	3.532	20.868	5.495
ESPAÑA	1.414.421	149.207	1.563.628	2.011.564	60.822	3.636.013	77.923

3.2.9 CULTIVOS HERBACEOS. Distribución general de la tierra por provincias (ha)

Provincias y CC.AA	Cereales Grano	Leguminosas Grano	Tubérculos Consumo Humano	Cultivos Industriales	Cultivos Forrajeros	Hortalizas (en campo)	Flores y P.Ornamentales (en campo)	Total Cultivos Herbáceos
A CORUÑA	7.034	239	2.414	155	95.646	693	66	106.246
LUGO	5.008	372	2.272	189	108.022	457	5	116.324
OURENSE	12.721	76	5.589	793	4.060	408		23.648
PONTEVEDRA	4.210	62	1.090	0	19.887	501	35	25.785
GALICIA	28.974	749	11.364	1.137	227.614	2.059	106	272.002
P.DE ASTURIAS	161	319	16		12.290	48		12.834
CANTABRIA	754	121	127		5.277	1		6.281
ALAVA	44.235	4.944	967	6.429	4.802	2		61.380
GUIPUZCOA	13	49	3		259	57	39	420
VIZCAYA					43	8		51
PAIS VASCO	44.248	4.993	970	6.429	5.105	68	39	61.851
NAVARRA	170.211	9.014	108	20.339	21.593	8.188		229.454
LA RIOJA	51.578	1.823	709	6.166	1.730	2.602		64.609
HUESCA	311.484	8.542		5.411	62.554	1.814	86	389.892
TERUEL	197.753	5.956	107	1.403	14.872	3		220.094
ZARAGOZA	344.254	18.673	247	5.224	51.291	3.131	26	422.845
ARAGON	853.491	33.171	354	12.037	128.717	4.949	112	1.032.830
BARCELONA	69.585	792		7.231	17.845	2.032	7	97.493
GIRONA	39.629	667	1	7.366	19.462	185	2	67.312
LLEIDA	184.380	3.173		5.476	29.731	445		223.205
TARRAGONA	42.828	185	17	2.172	169	4.059		49.430
CATALUÑA	336.422	4.816	19	22.246	67.207	6.721	9	437.440
BALEARES	25.876	1.471	942	10	33.134	1.693	24	63.150
AVILA	90.261	9.066	1.999	10.834	28.861	481		141.503
BURGOS	387.579	30.004	2.234	82.605	21.857	912		525.191
LEON	179.705	12.524	1.325	24.963	25.250	171	7	243.945
PALENCIA	279.039	30.658	854	66.380	49.301	184		426.415
SALAMANCA	128.629	10.306	3.587	27.836	45.731	190		216.278
SEGOVIA	156.866	10.529	2.478	36.476	10.549	2.708		219.607
SORIA	212.643	13.440	103	49.166	4.817	1.403		281.573
VALLADOLID	312.949	58.776	5.507	60.416	38.920	7.758		484.326
ZAMORA	167.843	13.012	353	43.894	44.425	809		270.336
CASTILLA Y LEON	1.915.516	188.315	18.440	402.570	269.710	14.616	7	2.809.174
MADRID	81.634	9.304	68	2.991	3.174	2.468		99.639
ALBACETE	271.607	39.851	890	9.374	9.608	24.151		355.481
CIUDAD REAL	251.615	21.979	105	1.236	14.030	18.515		307.479
CUENCA	313.716	50.575	9	126.196	680	4.730		495.907
GUADALAJARA	197.773	19.382		38.536	1.074	1.358		258.123
TOLEDO	241.873	20.813	183	5.161	35.060	2.521		305.610
CASTILLA-LA MANCHA	1.276.584	152.601	1.186	180.503	60.452	51.275		1.722.600
ALICANTE	2.218	348	655	180	1.970	9.035	5	14.411
CASTELLON	5.130	323	27	560	1.488	3.572		11.100
VALENCIA	31.898	1.423	1.030	330	854	4.263	18	39.815
C. VALENCIANA	39.246	2.094	1.712	1.070	4.311	16.870	23	65.327
MURCIA	35.710		1.568	3.979	439	40.487	22	82.204
BADAJOS	200.194	7.925	126	29.341	9.710	4.103		251.398
CACERES	30.761	686	651	8.971	33.572	2.097		76.739
EXTREMADURA	230.955	8.611	778	38.312	43.281	6.200		328.137
ALMERIA	14.588	700			87	1.871	38	17.285
CADIZ	93.286	10.604	1.140	73.367	16.502	7.157	30	202.088
CORDOBA	145.305	16.684	309	28.799	10.788	2.372		204.257
GRANADA	62.930	3.291	198	99	3.651	18.409		88.578
HUELVA	23.927	2.128		16.818	961	157		43.990
JAEN	20.285	1.717		2.976	880	1.628		27.486
MALAGA	40.132	2.298	418	2.595	2.848	2.333	86	50.709
SEVILLA	216.114	36.200	5.388	144.146	11.768	7.459	105	421.180
ANDALUCIA	616.567	73.621	7.453	268.801	47.484	41.387	260	1.055.572
PALMAS (Las)	98	11	282	16	179	878	53	1.517
Sta.C.TENERIFE	264	14	1.407	6	265	1.302	10	3.268
CANARIAS	361	26	1.689	22	444	2.180	63	4.785
ESPAÑA	5.708.288	491.049	47.501	966.611	931.962	201.811	666	8.347.888

3.2.10 CULTIVOS HERBACEOS EN SECANO. Distribución general de la tierra por provincias (ha)

Provincias y CC.AA	Cereales Grano	Leguminosas Grano	Tubérculos Consumo Humano	Cultivos Industriales	Cultivos Forrajeros	Hortalizas (en campo)	Flores y P.Ornamentales (en campo)	Total Cultivos Herbáceos
A CORUÑA	6.901	212	2.337	155	95.316	474	38	105.431
LUGO	4.927	349	2.162	189	106.376	337	1	114.342
OURENSE	12.160	52	2.061	760	3.392	238		18.663
PONTEVEDRA	3.640	54	939	0	19.615	298	10	24.556
GALICIA	27.628	667	7.499	1.103	224.699	1.346	48	262.991
P.DE ASTURIAS	161	259	13		12.290	38		12.761
CANTABRIA	647	121	32		4.943			5.744
ALAVA	44.235	4.797		6.025	4.676			59.733
GUIPUZCOA	13	48			259	52	1	373
VIZCAYA					43	2		46
PAIS VASCO	44.248	4.845		6.025	4.979	54	1	60.152
NAVARRA	132.249	8.650	85	13.273	8.507	278		163.042
LA RIOJA	46.546	1.817		5.191	512	1.020		55.086
HUESCA	203.974	5.828		2.804	27.497	23	86	240.212
TERUEL	184.852	5.922		1.298	14.028	3		206.104
ZARAGOZA	283.398	16.307	0	1.581	6.860	63	26	308.236
ARAGON	672.224	28.058	0	5.684	48.385	89	112	754.552
BARCELONA	67.238	792		7.035	17.742	193		93.000
GIRONA	28.260	567		4.758	15.862	7		49.455
LLEIDA	133.139	2.075		4.255	10.198	9		149.676
TARRAGONA	21.738	185		1.693	89	127		23.833
CATALUÑA	250.376	3.619		17.742	43.891	335		315.964
BALEARES	25.149	1.351			29.487	121	24	56.133
AVILA	77.993	7.480	31	7.348	26.605	3		119.460
BURGOS	378.247	29.635	81	80.397	19.445	565		508.369
LEON	89.247	6.694	13	11.545	17.563	11	4	125.077
PALENCIA	244.721	28.733	266	56.491	39.491			369.702
SALAMANCA	101.211	9.665	36	21.792	43.836			176.540
SEGOVIA	150.331	10.482	58	36.020	9.940	43		206.875
SORIA	209.551	13.396		46.618	4.710			274.275
VALLADOLID	271.707	53.425	509	46.226	30.470	59		402.395
ZAMORA	140.484	12.009		34.554	37.780	22		224.849
CASTILLA Y LEON	1.663.492	171.519	994	340.990	229.840	704	4	2.407.543
MADRID	73.555	8.531		1.989	2.158	98		86.332
ALBACETE	221.024	34.131		234	1.583	297		257.269
CIUDAD REAL	236.832	21.474	2	585	12.802	824		272.519
CUENCA	304.818	49.351		122.587	329	262		477.347
GUADALAJARA	193.275	19.240		36.692	978	46		250.231
TOLEDO	232.109	20.708		1.691	23.960	488		278.956
CASTILLA-LA MANCHA	1.188.058	144.903	2	161.790	39.652	1.917		1.536.323
ALICANTE	1.504	348			370	3.543		5.766
CASTELLON	4.973	323		551	1.413	1.706		8.966
VALENCIA	15.380	1.423	1	260	662	1.660		19.385
C. VALENCIANA	21.858	2.094	1	811	2.444	6.909		34.117
MURCIA	34.830			2.844	21	6.753	3	44.450
BADAJOS	172.203	7.908		10.048	6.142	663		196.964
CACERES	12.276	676		1.455	10.274	82		24.763
EXTREMADURA	184.479	8.584		11.503	16.416	745		221.727
ALMERIA	14.588	700			4	51	5	15.349
CADIZ	88.018	10.117	0	57.170	12.214	1.052	24	168.596
CORDOBA	139.561	16.375		25.807	10.449	732		192.922
GRANADA	55.636	2.996		55	177	1.077		59.941
HUELVA	23.920	2.108		16.818	674	12		43.532
JAEN	17.984	1.699		1.786	580	105		22.154
MALAGA	38.344	2.157	35	2.548	2.543	28	86	45.741
SEVILLA	202.844	35.400	113	117.197	10.186	74	77	365.891
ANDALUCIA	580.894	71.552	149	221.381	36.827	3.132	192	914.127
PALMAS (Las)	64	11	52	16	179	248	7	577
Sta.C.TENERIFE	264	11	387		240	945		1.846
CANARIAS	328	22	439	16	418	1.193	7	2.422
ESPAÑA	4.946.723	456.592	9.216	790.343	705.469	24.733	391	6.933.467

3.2.11 CULTIVOS HERBACEOS EN REGADIO. Distribución general de la tierra por provincias (ha)

Provincias y CC.AA	Cereales Grano	Leguminosas Grano	Tubérculos Consumo Humano	Cultivos Industriales	Cultivos Forrajeros	Hortalizas (en campo)	Flores y P.Ornamentales (en campo)	Total Cultivos Herbáceos
A CORUÑA	132	28	77		330	219	28	815
LUGO	81	22	110		1.645	120	4	1.982
OURENSE	562	24	3.527	33	669	170		4.985
PONTEVEDRA	570	8	151		271	203	25	1.229
GALICIA	1.345	82	3.865	33	2.915	713	58	9.011
P.DE ASTURIAS		60	2			10		72
CANTABRIA	107		95		334	1		537
ALAVA		147	967	404	126	2		1.646
GUIPUZCOA	0	1	3			6	38	48
VIZCAYA						6		6
PAIS VASCO	0	148	970	404	126	14	38	1.700
NAVARRA	37.962	365	23	7.066	13.086	7.910		66.411
LA RIOJA	5.032	7	709	975	1.219	1.582		9.523
HUESCA	107.510	2.714		2.606	35.058	1.792		149.680
TERUEL	12.901	33	107	104	843			13.990
ZARAGOZA	60.856	2.366	246	3.642	44.431	3.068		114.608
ARAGON	181.266	5.113	354	6.353	80.332	4.859		278.278
BARCELONA	2.347			196	103	1.839	7	4.493
GIRONA	11.368	99	1	2.608	3.600	177	2	17.857
LLEIDA	51.241	1.098		1.221	19.533	437		73.529
TARRAGONA	21.090		17	479	80	3.932		25.598
CATALUÑA	86.046	1.197	19	4.504	23.316	6.386	9	121.476
BALEARES	727	120	942	10	3.646	1.572		7.017
AVILA	12.269	1.586	1.968	3.486	2.256	478		22.043
BURGOS	9.332	369	2.154	2.208	2.412	347		16.822
LEON	90.458	5.830	1.312	13.418	7.687	160	3	118.868
PALENCIA	34.318	1.925	588	9.889	9.810	184		56.713
SALAMANCA	27.417	641	3.551	6.044	1.895	190		39.739
SEGOVIA	6.535	47	2.420	456	609	2.665		12.732
SORIA	3.092	45	103	2.548	106	1.403		7.298
VALLADOLID	41.242	5.351	4.998	14.190	8.450	7.698		81.930
ZAMORA	27.360	1.003	353	9.340	6.645	787		45.487
CASTILLA Y LEON	252.024	16.796	17.447	61.580	39.870	13.912	3	401.631
MADRID	8.078	774	68	1.001	1.016	2.370		13.307
ALBACETE	50.583	5.720	890	9.141	8.024	23.854		98.212
CIUDAD REAL	14.783	505	103	651	1.228	17.691		34.959
CUENCA	8.898	1.224	9	3.609	352	4.469		18.560
GUADALAJARA	4.497	142		1.844	96	1.312		7.892
TOLEDO	9.764	106	183	3.469	11.100	2.032		26.654
CASTILLA-LA MANCHA	88.526	7.697	1.184	18.713	20.800	49.358		186.277
ALICANTE	714		655	180	1.600	5.492	5	8.646
CASTELLON	157		27	9	75	1.866		2.134
VALENCIA	16.518		1.029	70	192	2.603	18	20.430
C. VALENCIANA	17.389		1.711	259	1.867	9.960	23	31.210
MURCIA	880		1.568	1.135	418	33.735	19	37.754
BADAJOS	27.991	17	126	19.293	3.568	3.440		54.434
CACERES	18.485	10	651	7.516	23.297	2.015		51.975
EXTREMADURA	46.476	27	778	26.809	26.865	5.455		106.410
ALMERIA					82	1.820	34	1.936
CADIZ	5.268	487	1.139	16.198	4.288	6.105	6	33.492
CORDOBA	5.744	309	309	2.992	340	1.640		11.335
GRANADA	7.295	295	198	44	3.474	17.331		28.637
HUELVA	6	20			287	145		458
JAEN	2.301	17		1.190	301	1.524		5.333
MALAGA	1.788	141	382	47	304	2.305		4.967
SEVILLA	13.271	800	5.275	26.949	1.582	7.385	28	55.289
ANDALUCIA	35.673	2.069	7.304	47.420	10.658	38.255	68	141.445
PALMAS (Las)	34		230			630	47	940
Sta.C.TENERIFE		4	1.020	6	26	357	10	1.422
CANARIAS	34	4	1.250	6	26	988	56	2.363
ESPAÑA	761.565	34.457	38.286	176.268	226.492	177.078	275	1.414.421

3.2.12 BARBECHOS. Distribución general de la tierra por provincias (ha)

Provincias Y CC.AA	SECANO	REGADIO	TOTAL
A CORUÑA	5.939	48	5.987
LUGO	3.695	36	3.731
OURENSE	5.327	208	5.535
PONTEVEDRA	2.434	49	2.483
GALICIA	17.395	341	17.736
P.DE ASTURIAS	242	30	272
CANTABRIA	253		253
ALAVA	1.658		1.658
GUIPUZCOA	1		1
VIZCAYA	12		12
PAIS VASCO	1.671		1.671
NAVARRA	43.123	11.389	54.512
LA RIOJA	13.891	1.070	14.961
HUESCA	61.012	11.617	72.629
TERUEL	163.150	1.098	164.247
ZARAGOZA	224.640	9.733	234.372
ARAGON	448.801	22.448	471.248
BARCELONA	10.210	724	10.934
GIRONA	7.919	1.662	9.581
LLEIDA	22.947	10.768	33.716
TARRAGONA	12.135	970	13.104
CATALUÑA	53.210	14.124	67.334
BALEARES	30.405	1.147	31.552
AVILA	33.967	1.114	35.081
BURGOS	63.840	264	64.104
LEON	71.833	2.521	74.354
PALENCIA	47.696	1.618	49.314
SALAMANCA	55.266	587	55.852
SEGOVIA	49.133		49.133
SORIA	90.214	812	91.026
VALLADOLID	71.101	1.270	72.372
ZAMORA	121.578	1.423	123.001
CASTILLA Y LEON	604.628	9.610	614.238
MADRID	59.785	1.828	61.613
ALBACETE	151.055	9.775	160.830
CIUDAD REAL	247.744	4.482	252.226
CUENCA	98.336	696	99.032
GUADALAJARA	75.444	1.434	76.878
TOLEDO	214.629	4.412	219.041
CASTILLA-LA MANCHA	787.209	20.798	808.006
ALICANTE	17.198	5.732	22.930
CASTELLON	8.145	322	8.467
VALENCIA	20.105	1.847	21.953
C. VALENCIANA	45.449	7.901	53.349
MURCIA	92.118	28.315	120.434
BADAJOS	170.200	2.080	172.280
CACERES	45.594	1.784	47.378
EXTREMADURA	215.794	3.864	219.658
ALMERIA	27.950	4.945	32.895
CADIZ	16.745	2.420	19.165
CORDOBA	49.627	1.752	51.379
GRANADA	80.325	8.123	88.448
HUELVA	8.425	132	8.557
JAEN	17.334	785	18.118
MALAGA	14.569	1.826	16.395
SEVILLA	64.638	5.576	70.214
ANDALUCIA	279.613	25.559	305.172
PALMAS (Las)	3.600	608	4.208
Sta.C.TENERIFE	3.067	176	3.243
CANARIAS	6.668	784	7.451
ESPAÑA	2.700.254	149.207	2.849.461

3.2.13 CULTIVOS LEÑOSOS. Distribución general de la tierra por provincias (ha)

Provincias y CC.AA	FRUTALES		Viñedo	Olivar	Otros Cultivos Leñosos	Viveros	Total Cultivos Leñosos
	Cítricos	No Cítricos					
A CORUÑA	124	5.424	2.271	2		225	8.045
LUGO	4	5.486	2.539	14		89	8.131
OURENSE	1	6.928	8.748	44	1	35	15.758
PONTEVEDRA	53	2.689	11.909	3		25	14.679
GALICIA	181	20.527	25.466	63	1	374	46.613
P.DE ASTURIAS		4.771	3			36	4.810
CANTABRIA		21	21			22	65
ALAVA		339	12.600	334			13.272
GUIPUZCOA		2.310	1.176	1		0	3.487
VIZCAYA	12	214	119			432	777
PAIS VASCO	12	2.862	13.895	335		432	17.536
NAVARRA		7.643	18.106	10.211		309	36.269
LA RIOJA		19.200	53.490	3.587		286	76.564
HUESCA		43.589	4.589	9.674	36	51	57.939
TERUEL		31.571	1.980	30.835		61	64.447
ZARAGOZA		90.458	28.384	20.985		375	140.203
ARAGON		165.619	34.953	61.494	36	487	262.589
BARCELONA	3	3.841	25.882	2.663	208	546	33.142
GIRONA		4.677	2.915	5.256	32	630	13.509
LLEIDA		63.141	4.810	34.529		382	102.862
TARRAGONA	9.216	39.235	24.075	71.653	7.669	1.017	152.865
CATALUÑA	9.219	110.893	57.682	114.101	7.909	2.575	302.379
BALEARES	966	26.181	3.085	9.307	16.171	215	55.926
AVILA		2.259	2.824	2.875		32	7.989
BURGOS		1.176	24.121			86	25.382
LEON		5.198	4.760			39	9.997
PALENCIA		431	338			42	811
SALAMANCA		1.371	1.771	1.578	10	40	4.770
SEGOVIA		269	2.830		1	458	3.558
SORIA		2.825	867	313			4.005
VALLADOLID		2.835	27.138	1.835		169	31.976
ZAMORA		5.035	12.086	827		153	18.101
CASTILLA Y LEON		21.398	76.734	7.427	10	1.019	106.589
MADRID		2.574	8.527	29.811		10	40.922
ALBACETE		88.783	94.415	39.201		52	222.452
CIUDAD REAL		43.648	155.473	205.609			404.730
CUENCA		49.104	101.811	34.332	33	286	185.567
GUADALAJARA		1.938	1.361	20.769	206	52	24.325
TOLEDO		54.946	98.064	152.060			305.070
CASTILLA-LA MANCHA		238.419	451.124	451.971	239	390	1.142.143
ALICANTE	33.747	37.406	11.800	31.117	978	3.023	118.071
CASTELLON	33.056	42.141	551	29.083	6.435	1.263	112.529
VALENCIA	87.813	73.417	51.045	34.305	8.831	5.023	260.433
C. VALENCIANA	154.616	152.963	63.395	94.505	16.244	9.310	491.033
MURCIA	46.092	148.844	25.554	29.069	1.682	845	252.087
BADAJOS	7	42.723	79.618	237.504		347	360.198
CACERES	59	25.666	3.384	58.686		478	88.274
EXTREMADURA	65	68.389	83.002	296.190		825	448.472
ALMERIA	9.710	54.210	783	36.415	1.038	239	102.395
CADIZ	929	4.971	5.174	42.284	94	102	53.554
CORDOBA	11.971	19.468	4.910	375.116		269	411.733
GRANADA	1.672	129.864	4.434	212.927	101	300	349.298
HUELVA	24.497	10.788	1.333	25.932	1.219		63.769
JAEN		9.762	241	594.282	4	59	604.349
MALAGA	7.793	42.664	2.959	146.456	551	418	200.841
SEVILLA	37.812	22.503	2.638	246.001	666	303	309.922
ANDALUCIA	94.384	294.231	22.472	1.679.412	3.673	1.690	2.095.862
PALMAS (Las)	626	1.304	1.490	555	4	8	3.988
Sta.C.TENERIFE	555	9.084	6.114	22		425	16.200
CANARIAS	1.181	10.388	7.604	578	4	434	20.189
ESPAÑA	306.717	1.294.926	945.114	2.788.060	45.969	19.260	5.400.047

3.2.14 CULTIVOS LEÑOSOS EN SECANO. Distribución general de la tierra por provincias (ha)

Provincias y CC.AA	FRUTALES		Viñedo	Olivar	Otros Cultivos Leñosos	Viveros	Total Cultivos Leñosos
	Cítricos	No Cítricos					
A CORUÑA	120	5.378	2.139	2		217	7.855
LUGO	4	5.481	2.526	14		77	8.102
OURENSE	1	6.893	8.675	44	1	35	15.649
PONTEVEDRA	52	2.599	10.573	1		25	13.249
GALICIA	177	20.351	23.911	61	1	354	44.855
P.DE ASTURIAS		4.728	3			33	4.763
CANTABRIA		20	21			22	64
ALAVA		315	10.956	205			11.476
GUIPUZCOA		2.306	1.176	1			3.483
VIZCAYA	12	88	104			432	635
PAIS VASCO	12	2.709	12.236	207		432	15.595
NAVARRA		4.095	7.277	3.143			14.515
LA RIOJA		13.761	30.079	1.752		12	45.604
HUESCA		14.403	1.434	7.036		8	22.882
TERUEL		27.797	1.819	27.306		52	56.973
ZARAGOZA		49.868	20.103	13.257		35	83.263
ARAGON		92.067	23.356	47.599		95	163.118
BARCELONA		3.147	25.033	2.334	208	197	30.919
GIRONA		1.001	2.849	4.677	32	269	8.829
LLEIDA		15.510	900	23.231			39.641
TARRAGONA	1.109	26.576	19.348	58.717	6.752	122	112.624
CATALUÑA	1.109	46.234	48.130	88.959	6.992	589	192.013
BALEARES	178	22.983	522	7.066	15.865	87	46.700
AVILA		1.450	2.583	2.829			6.862
BURGOS		672	18.153				18.825
LEON		4.104	4.724				8.828
PALENCIA		271	290				561
SALAMANCA		1.353	1.764	1.578			4.695
SEGOVIA		225	1.443		1		1.669
SORIA		1.415	867				2.282
VALLADOLID		1.047	8.734	418		128	10.327
ZAMORA		3.666	9.459	593			13.718
CASTILLA Y LEON		14.202	48.018	5.418	1	128	67.767
MADRID		1.775	7.891	29.510		10	39.187
ALBACETE		64.264	53.199	30.030			147.493
CIUDAD REAL		20.096	34.471	166.211			220.778
CUENCA		44.139	75.277	32.108	33	286	151.843
GUADALAJARA		1.895	1.333	20.769	206	27	24.230
TOLEDO		36.656	50.781	126.918			214.355
CASTILLA-LA MANCHA		167.050	215.061	376.034	239	313	758.698
ALICANTE	1.840	26.900	4.849	21.669	875	116	56.250
CASTELLON	3.304	37.687	538	27.387	6.326	273	75.515
VALENCIA	7.574	45.855	33.801	28.207	8.567	1.235	125.238
C. VALENCIANA	12.718	110.442	39.188	77.262	15.768	1.625	257.003
MURCIA	2.178	113.492	14.324	19.431	1.609	45	151.079
BADAJOZ	6	11.908	49.018	172.608		115	233.655
CACERES	59	16.525	2.445	52.012		127	71.168
EXTREMADURA	64	28.433	51.464	224.619		242	304.823
ALMERIA	1.001	51.198	499	18.798	1.016		72.512
CADIZ	171	3.136	5.137	37.346	94	24	45.909
CORDOBA	129	6.306	4.623	296.942		105	308.105
GRANADA	203	108.290	3.708	124.897	72	4	237.174
HUELVA	2.768	6.592	1.285	18.748	979		30.373
JAEN		7.256	106	282.170	4	54	289.590
MALAGA	1.740	27.784	2.587	104.065	550	280	137.007
SEVILLA	797	3.099	2.173	149.414	502	45	156.030
ANDALUCIA	6.809	213.660	20.120	1.032.382	3.218	512	1.276.701
PALMAS (Las)	194	275	1.095	52		8	1.624
Sta.C.TENERIFE	58	978	3.339				4.375
CANARIAS	252	1.252	4.434	52		8	5.999
ESPAÑA	23.498	857.254	546.035	1.913.496	43.692	4.509	3.388.483

3.2.15 CULTIVOS LEÑOSOS EN REGADÍO. Distribución general de la tierra por provincias (ha)

Provincias y CC.AA	FRUTALES		Viñedo	Olivar	Otros Cultivos Leñosos	Viveros	Total Cultivos Leñosos
	Cítricos	No Cítricos					
A CORUÑA	4	46	132			8	190
LUGO		5	13			11	29
OURENSE		35	73	0			109
PONTEVEDRA	0	90	1.336	2			1.429
GALICIA	4	176	1.555	3		20	1.758
P.DE ASTURIAS		43				3	47
CANTABRIA		2					2
ALAVA		24	1.644	128			1.796
GUIPUZCOA		4				0	4
VIZCAYA		126	15				141
PAIS VASCO		154	1.659	128		0	1.941
NAVARRA		3.548	10.829	7.067		309	21.753
LA RIOJA		5.440	23.411	1.835		274	30.960
HUESCA		29.185	3.155	2.638	36	43	35.058
TERUEL		3.775	161	3.529		9	7.474
ZARAGOZA		40.591	8.281	7.728		340	56.940
ARAGON		73.551	11.597	13.896	36	392	99.471
BARCELONA	3	694	849	329		349	2.223
GIRONA		3.675	66	579		361	4.681
LLEIDA		47.631	3.910	11.298		382	63.222
TARRAGONA	8.107	12.659	4.727	12.935	917	895	40.241
CATALUÑA	8.110	64.659	9.552	25.141	917	1.986	110.366
BALEARES	788	3.198	2.564	2.241	307	128	9.226
AVILA		810	241	46		32	1.128
BURGOS		504	5.967			86	6.557
LEON		1.094	36			39	1.169
PALENCIA		160	48			42	250
SALAMANCA		18	7		10	40	75
SEGOVIA		44	1.387			458	1.889
SORIA		1.410		313			1.724
VALLADOLID		1.787	18.403	1.417		41	21.648
ZAMORA		1.370	2.626	234		153	4.383
CASTILLA Y LEON		7.196	28.716	2.009	10	891	38.822
MADRID		800	636	300			1.735
ALBACETE		24.519	41.217	9.172		52	74.959
CIUDAD REAL		23.552	121.002	39.398			183.952
CUENCA		4.965	26.535	2.224			33.724
GUADALAJARA		43	28			25	96
TOLEDO		18.290	47.282	25.142			90.715
CASTILLA-LA MANCHA		71.369	236.063	75.937		77	383.446
ALICANTE	31.907	10.506	6.950	9.448	103	2.907	61.821
CASTELLON	29.752	4.454	13	1.697	108	990	37.014
VALENCIA	80.239	27.562	17.244	6.098	264	3.788	135.195
C. VALENCIANA	141.898	42.521	24.207	17.243	475	7.685	234.030
MURCIA	43.914	35.352	11.230	9.638	74	800	101.007
BADAJOS	1	30.815	30.600	64.896		232	126.543
CACERES		9.141	939	6.675		351	17.106
EXTREMADURA	1	39.956	31.539	71.570		583	143.649
ALMERIA	8.709	3.012	283	17.617	22	239	29.883
CADIZ	758	1.836	37	4.937		78	7.645
CORDOBA	11.842	13.161	287	78.174		164	103.628
GRANADA	1.469	21.574	726	88.030	29	297	112.124
HUELVA	21.728	4.196	48	7.183	240		33.396
JAEN		2.507	135	312.112		5	314.759
MALAGA	6.053	14.880	372	42.390	1	137	63.834
SEVILLA	37.015	19.404	465	96.587	163	258	153.892
ANDALUCIA	87.575	80.570	2.353	647.030	455	1.178	819.161
PALMAS (Las)	433	1.030	396	503	4		2.365
Sta.C.TENERIFE	497	8.106	2.775	22		425	11.825
CANARIAS	929	9.136	3.170	525	4	425	14.190
ESPAÑA	283.220	437.672	399.080	874.564	2.277	14.751	2.011.564

3.2.16 CULTIVOS EN INVERNADERO Y HUERTOS FAMILIARES. Distribución general de la tierra por provincias (ha)

Provincias y CC.AA	CULTIVOS EN INVERNADERO				HUERTOS FAMILIARES			
	Cultivos Herbáceos ⁽¹⁾	Viveros	Cultivos Leñosos	Total	Cultivos Herbáceos ⁽²⁾	Cultivos Leñosos	Sin distribuir	Total
A CORUÑA	198			198	3.672	2.081	512	6.264
LUGO	26			26	3.357	1.187	302	4.845
OURENSE	6			6	3.271	1.574	120	4.965
PONTEVEDRA	181	22	0	204	3.088	1.861	779	5.727
GALICIA	411	22	0	434	13.386	6.703	1.713	21.802
P.DE ASTURIAS	73	58		130	2.205	551	394	3.150
CANTABRIA	2			2	154	194	1	349
ALAVA	3			3	342	542		884
GUIPUZCOA	128	2		130	614	729	18	1.360
VIZCAYA	143			143	900	275	5	1.180
PAIS VASCO	274	2		276	1.856	1.546	23	3.425
NAVARRA	426	94		519	1.949	906	34	2.888
LA RIOJA	56			56	1.197	1.038		2.235
HUESCA	5			5	437	328		765
TERUEL					846	647		1.493
ZARAGOZA	49	200		249	1.340	682	8	2.029
ARAGON	53	200		253	2.623	1.656	8	4.287
BARCELONA	636		28	664	2.134	825		2.960
GIRONA	20	17		37	746	196	20	962
LLEIDA	14	17		31	671	376	6	1.053
TARRAGONA	48			48	1.157	1.253		2.410
CATALUÑA	717	34	28	779	4.709	2.650	26	7.385
BALEARES	134	2		136	1.090	5.045		6.135
AVILA	13			13	384	197	6	587
BURGOS					368	2.103	23	2.494
LEON	30			30	2.857	1.729	187	4.773
PALENCIA	5			5	132	162	9	302
SALAMANCA	7			7	481	238	11	730
SEGOVIA	703	23		726	181	170		351
SORIA					239	355		594
VALLADOLID		31		31	136	142		278
ZAMORA	21			21	505	584	58	1.147
CASTILLA Y LEON	778	55		833	5.283	5.680	294	11.256
MADRID	131			131	383	132		515
ALBACETE	10			10	744	398		1.142
CIUDAD REAL	75			75	679	424		1.102
CUENCA	2			2	208	468		676
GUADALAJARA					816	255	20	1.092
TOLEDO	7			7	601	75		676
CASTILLA-LA MANCHA	94			94	3.048	1.619	20	4.687
ALICANTE	673	52	13	738	552	2.600	9	3.160
CASTELLON	34	10		44	1.465	2.475	10	3.950
VALENCIA	200	153	7	360	2.149	2.079	17	4.245
C. VALENCIANA	907	215	20	1.141	4.165	7.154	36	11.355
MURCIA	6.139	310		6.449	1.138	4.142		5.280
BADAJOS	46	28		75	869	1.686	24	2.580
CACERES	9	8	2	19	1.143	1.449	1	2.593
EXTREMADURA	55	36	2	94	2.012	3.135	25	5.172
ALMERIA	34.132	176	1	34.309	15	587		602
CADIZ	880	31		911	838	369		1.207
CORDOBA	45	7	25	77	492	590	5	1.086
GRANADA	5.647	12	79	5.739	2.068	2.087	5	4.161
HUELVA	11.125		7.538	18.663	172	602	10	784
JAEN	50	6		55	484	512		996
MALAGA	755	118	131	1.003	442	1.952		2.394
SEVILLA	326	16		342	355	436	17	808
ANDALUCIA	52.958	366	7.774	61.099	4.866	7.136	37	12.039
PALMAS (Las)	1.486	13	718	2.216	2.538	846	4	3.388
Sta.C.TENERIFE	270	68	2.941	3.279	1.149	1.202	6	2.358
CANARIAS	1.756	81	3.658	5.495	3.688	2.049	10	5.746
ESPAÑA	64.965	1.475	11.483	77.923	53.752	51.335	2.620	107.707

⁽¹⁾ Incluye superficie vacía en el momento de la visita al campo.

⁽²⁾ Incluye Barbecho en el momento de la visita al campo.

3.3.- Distribución general de cultivos específicos por provincias y comunidades autónomas

Se reflejan en este conjunto de cuadros las superficies de los cultivos investigados en la encuesta, reunidos según los grupos de cultivo que utiliza el MAPA en la difusión de datos estadísticos.

Se analizan en primer lugar los cultivos herbáceos en tierras de labor y luego los leñosos. La información referente a cultivos en invernadero se sitúa a continuación de los cultivos hortícolas al aire libre. Se analiza también la distribución de huertos familiares por grupos de cultivo y la distribución del grupo de las hortalizas dentro de los huertos.

Como se indica en la metodología, la encuesta sólo recoge las superficies de los cultivos que están presentes en el momento de la visita al campo, por lo que, en el caso de la patata, maíz, remolacha azucarera, girasol, hortalizas y otros cultivos, los resultados de este epígrafe pueden ser inferiores a la superficie total de la campaña.

La información que refleja la evolución de las superficies entre la investigación general desarrollada en los meses de verano y la desarrollada en otoño en la submuestra de rendimientos se recoge en el apartado 3.10.

3.3.1 CEREALES GRANO. Superficie provincial (ha)

Provincias y CC.AA.	Trigo Duro	Trigo Blando	Trigo Total	Cebada 2 carreras	Cebada 6 carreras	Cebada Total	Avena	Centeno
A CORUÑA		1.495	1.495	157		157	19	80
LUGO	35	2.677	2.713				54	381
OURENSE	38	6.332	6.370	528		528	38	4.137
PONTEVEDRA		144	144				12	4
GALICIA	73	10.648	10.721	685		685	122	4.601
P.DE ASTURIAS								
CANTABRIA		748	748					
ALAVA		23.739	23.739	13.810		13.810	6.686	
GUIPUZCOA								
VIZCAYA								
PAIS VASCO		23.739	23.739	13.810		13.810	6.686	
NAVARRA	2.087	81.696	83.783	57.008	918	57.926	11.831	669
LA RIOJA	140	28.437	28.576	20.565	79	20.643	604	15
HUESCA	3.742	83.540	87.281	185.818	233	186.051	4.235	2.099
TERUEL	494	48.656	49.150	111.786	655	112.441	15.426	5.942
ZARAGOZA	61.204	71.995	133.199	165.099	2.175	167.274	7.933	3.924
ARAGON	65.440	204.190	269.630	462.703	3.063	465.766	27.594	11.964
BARCELONA	539	23.980	24.520	40.327	104	40.431	2.542	106
GIRONA	116	11.422	11.538	18.769	25	18.795	1.034	317
LLEIDA	1.540	47.898	49.439	110.869	556	111.426	3.172	106
TARRAGONA	334	7.027	7.362	12.772	76	12.848	1.499	66
CATALUÑA	2.530	90.328	92.858	182.738	762	183.500	8.248	594
BALEARES	2.576	3.960	6.536	6.526	7.285	13.810	4.655	
AVILA		31.747	31.747	40.220	6.485	46.705	4.275	4.257
BURGOS	267	215.122	215.389	148.995	1.592	150.587	10.086	5.326
LEON	122	48.109	48.231	17.616	1.384	19.000	17.406	15.076
PALENCIA	283	126.822	127.105	100.426	3.020	103.446	20.379	18.274
SALAMANCA	620	58.717	59.337	36.807	114	36.921	12.983	2.571
SEGOVIA	13	63.661	63.674	67.621	6.601	74.222	2.554	10.479
SORIA	473	108.019	108.492	78.844	3.090	81.933	2.798	10.445
VALLADOLID	273	118.331	118.604	165.842	7.852	173.694	7.698	7.054
ZAMORA	10	70.020	70.030	55.185	2.745	57.929	17.182	8.722
CASTILLA Y LEON	2.061	840.548	842.609	711.554	32.883	744.437	95.360	82.204
MADRID	116	18.885	19.001	46.541	55	46.596	6.999	328
ALBACETE	5.302	66.967	72.269	102.362	15.645	118.006	53.730	1.197
CIUDAD REAL	517	34.008	34.525	124.236	12.698	136.934	59.181	197
CUENCA		46.431	46.431	234.229	15.206	249.434	12.012	235
GUADALAJARA	122	73.589	73.711	105.416	1.396	106.812	4.778	2.346
TOLEDO	993	38.253	39.245	136.921	6.198	143.119	28.602	4.581
CASTILLA-LA MANCHA	6.933	259.247	266.180	703.165	51.142	754.306	158.303	8.556
ALICANTE	432	410	841	336	539	876	195	
CASTELLON	119	67	186	4.048	5	4.054	683	
VALENCIA	480	5.902	6.382	6.567	546	7.113	1.591	440
C. VALENCIANA	1.031	6.379	7.410	10.952	1.091	12.042	2.469	440
MURCIA	2.844	2.031	4.875	16.538	2.993	19.531	10.911	
BADAJOS	3.350	85.457	88.807	42.811	96	42.907	38.680	
CACERES	340	4.855	5.195	1.143	707	1.850	4.726	
EXTREMADURA	3.690	90.312	94.002	43.954	802	44.757	43.405	
ALMERIA	480	1.258	1.738	5.163	5.349	10.512	2.171	
CADIZ	42.154	15.758	57.912	6.370	667	7.038	7.365	
CORDOBA	44.769	40.944	85.713	10.390	7.797	18.187	19.965	181
GRANADA	5.443	13.696	19.140	16.264	6.475	22.738	18.190	416
HUELVA	21.467	1.569	23.036		32	32	136	2
JAEN	10.930	2.538	13.468	3.058	704	3.762	2.955	
MALAGA	16.469	2.695	19.164	4.533	3.456	7.989	11.622	100
SEVILLA	97.762	52.548	150.310	20.407	576	20.983	21.699	
ANDALUCIA	239.475	131.006	370.481	66.186	25.056	91.242	84.103	698
PALMAS (Las)		6	6				11	45
Sta.C.TENERIFE		69	69					
CANARIAS		75	75				11	45
ESPAÑA	328.997	1.792.229	2.121.226	2.342.923	126.128	2.469.051	461.299	110.114

3.3.1 CEREALES GRANO. Superficie provincial (ha). (Cont.)

Provincias y CC.AA.	Triticale	Mezcla de Cereales	Total Cereales de Invierno	Arroz	Maíz	Sorgo	Otros cereales	Quinoa	Total Cereales Grano
A CORUÑA			1.750		5.284				7.034
LUGO	85		3.232		1.776				5.008
OURENSE		14	11.087		1.635				12.721
PONTEVEDRA			159		4.051				4.210
GALICIA	85	14	16.228		12.745				28.974
P.DE ASTURIAS					161				161
CANTABRIA			748		6				754
ALAVA			44.235						44.235
GUIPUZCOA					13				13
VIZCAYA									
PAIS VASCO			44.235		13				44.248
NAVARRA	743		154.952	1.682	13.518	59			170.211
LA RIOJA	1.311		51.149		429				51.578
HUESCA	6.661		286.327	1.547	23.610				311.484
TERUEL	13.216	5	196.179		1.574				197.753
ZARAGOZA	24.191	169	336.689	1.185	5.864	515			344.254
ARAGON	44.068	174	819.196	2.732	31.048	515			853.491
BARCELONA	142		67.740		147	1.674	24		69.585
GIRONA	99	54	31.837	1.702	5.745	156	103	85	39.629
LLEIDA	6.155		170.297	40	10.519		3.524		184.380
TARRAGONA	72	20	21.867	20.829	41	91			42.828
CATALUÑA	6.468	74	291.742	22.571	16.452	1.921	3.652	85	336.422
BALEARES	131	548	25.681		195				25.876
AVILA	1.361	66	88.411		1.850				90.261
BURGOS	4.161		385.550		1.957	72			387.579
LEON	2.256	454	102.423		77.129	25		129	179.705
PALENCIA	3.479		272.682		6.348	10			279.039
SALAMANCA	1.705	81	113.599		14.866	164			128.629
SEGOVIA	5.823		156.752				114		156.866
SORIA	8.975		212.643						212.643
VALLADOLID	602		307.651		4.877	410	11		312.949
ZAMORA	648		154.510		13.300		33		167.843
CASTILLA Y LEON	29.010	601	1.794.222		120.326	680	159	129	1.915.516
MADRID	6.243		79.166		2.468				81.634
ALBACETE	19.132	153	264.488	26	7.094				271.607
CIUDAD REAL	12.533	6.802	250.172		1.443				251.615
CUENCA	5.260	124	313.495		222				313.716
GUADALAJARA	7.445		195.092		2.462		219		197.773
TOLEDO	23.470		239.018		2.855				241.873
CASTILLA-LA MANCHA	67.839	7.079	1.262.264	26	14.075		219		1.276.584
ALICANTE	161		2.073		134	11			2.218
CASTELLON	82		5.005	124	2				5.130
VALENCIA		54	15.580	16.212	106				31.898
C. VALENCIANA	243	54	22.658	16.335	242	11			39.246
MURCIA			35.317		393				35.710
BADAJOS	7.279	272	177.945	9.360	12.889				200.194
CACERES	472	180	12.423	3.195	15.136	6			30.761
EXTREMADURA	7.751	452	190.368	12.556	28.025	6			230.955
ALMERIA		166	14.588						14.588
CADIZ	12.290	3.996	88.600	633	2.087	1.381		585	93.286
CORDOBA	3.585	17.646	145.277		28				145.305
GRANADA	211		60.695		2.235				62.930
HUELVA	660	55	23.920		6				23.927
JAEN	44		20.230		55				20.285
MALAGA	1.194	40	40.109		2	21			40.132
SEVILLA	18.990	1.257	213.238	1.028	1.351	89	328	81	216.114
ANDALUCIA	36.974	23.160	606.657	1.662	5.765	1.490	328	665	616.567
PALMAS (Las)			61		36				98
Sta.C.TENERIFE			69		194				264
CANARIAS			131		231				361
ESPAÑA	200.868	32.156	5.394.714	57.957	245.699	4.682	4.357	879	5.708.288

3.3.2 LEGUMINOSAS GRANO. Superficie provincial (ha)

Provincias y CC.AA.	Judías Secas	Habas Secas	Lentejas	Garbanzos	Guisantes Secos	Veza	Altramuz	Algarroba	Yeros	Otras Leguminosas Grano	Total Leguminosas Grano
A CORUÑA	239										239
LUGO	370			1							372
OURENSE	69			1						6	76
PONTEVEDRA	62										62
GALICIA	741			2						6	749
P.DE ASTURIAS	319										319
CANTABRIA	6					115					121
ALAVA	256	2.575		509	1.605						4.944
GUIPUZCOA	49										49
VIZCAYA											
PAIS VASCO	305	2.575		509	1.605						4.993
NAVARRA	85	1.880	17	11	5.907	1.042	73				9.014
LA RIOJA	7			52	1.758	7					1.823
HUESCA		1.172			4.972	1.913			485		8.542
TERUEL			8		943	1.214			3.670	121	5.956
ZARAGOZA		794	186	6	5.112	3.322			9.252		18.673
ARAGON		1.966	195	6	11.028	6.449			13.407	121	33.171
BARCELONA		172		61	558						792
GIRONA	29	334		39						264	667
LLEIDA		608			2.564						3.173
TARRAGONA		118			68						185
CATALUÑA	29	1.232		101	3.190					264	4.816
BALEARES		100		117	41	88				1.124	1.471
AVILA	71			3.092	4.876	1.027					9.066
BURGOS	42	54	768	580	5.789	18.730	215		3.238	589	30.004
LEON	4.681	379	23	1.364	1.070	4.899	67			41	12.524
PALENCIA	97		1.056	772	7.349	21.276			1	107	30.658
SALAMANCA			980	4.147	4.636	415			7	121	10.306
SEGOVIA			690	378	3.668	3.663	28		2.102		10.529
SORIA				452	2.466	3.145			7.265	113	13.440
VALLADOLID			8.222	3.778	35.464	9.470			1.842		58.776
ZAMORA			37	1.865	6.007	4.951			152		13.012
CASTILLA Y LEON	4.892	433	11.776	16.428	71.324	67.576	310		14.606	970	188.315
MADRID			158	1.237	5.095	8			2.806		9.304
ALBACETE	9		8.582		12.180	6.865			12.067	148	39.851
CIUDAD REAL			96	242	12.932	593			8.115		21.979
CUENCA		63	15.209	254	6.264	3.688	246		23.850	1.001	50.575
GUADALAJARA			891	677	6.740	1.704			9.370		19.382
TOLEDO			1.935	2.033	8.130	1.693	53		6.970		20.813
CASTILLA-LA MANCHA	9	63	26.714	3.205	46.246	14.544	299		60.372	1.149	152.601
ALICANTE					348						348
CASTELLON					323						323
VALENCIA					1.354				69		1.423
C. VALENCIANA					2.025				69		2.094
MURCIA											
BADAJOS		1.243		2.884	2.978	820					7.925
CACERES	112	36		203	307		28				686
EXTREMADURA	112	1.279		3.087	3.285	820	28				8.611
ALMERIA							11		689		700
CADIZ		2.796		5.384	2.256	155				13	10.604
CORDOBA		5.143		4.308	7.233						16.684
GRANADA		60		335	584	298			2.014		3.291
HUELVA		161		1.967							2.128
JAEN		179		26	1.511						1.717
MALAGA		301		1.246	418	333					2.298
SEVILLA	263	5.111		22.834	7.743	249					36.200
ANDALUCIA	263	13.751		36.101	19.744	1.035	11		2.703	13	73.621
PALMAS (Las)			11								11
Sta.C.TENERIFE	4				11						14
CANARIAS	4		11		11						26
ESPAÑA	6.771	23.279	38.871	60.856	171.259	91.683	720		93.963	3.647	491.049

3.3.3 TUBERCULOS Y FLORES. Superficie provincial (ha)

Provincias y CC.AA.	Patata	Batata	Chufa	Otros Tuberculos	Total Tubérculos Consumo Humano	Total Flores y Plantas Ornamentales
A CORUÑA	2.414				2.414	66
LUGO	2.272				2.272	5
OURENSE	5.589				5.589	
PONTEVEDRA	1.090				1.090	35
GALICIA	11.364				11.364	106
P.DE ASTURIAS	16				16	
CANTABRIA	127				127	
ALAVA	967				967	
GUIPUZCOA	3				3	39
VIZCAYA						
PAIS VASCO	970				970	39
NAVARRA	108				108	
LA RIOJA	709				709	
HUESCA						86
TERUEL	107				107	
ZARAGOZA	247				247	26
ARAGON	354				354	112
BARCELONA						7
GIRONA	1				1	2
LLEIDA						
TARRAGONA	17				17	
CATALUÑA	19				19	9
BALEARES	942				942	24
AVILA	1.999				1.999	
BURGOS	2.234				2.234	
LEON	1.325				1.325	7
PALENCIA	854				854	
SALAMANCA	3.587				3.587	
SEGOVIA	2.478				2.478	
SORIA	103				103	
VALLADOLID	5.507				5.507	
ZAMORA	353				353	
CASTILLA Y LEON	18.440				18.440	7
MADRID	68				68	
ALBACETE	890				890	
CIUDAD REAL	105				105	
CUENCA	9				9	
GUADALAJARA						
TOLEDO	183				183	
CASTILLA-LA MANCHA	1.186				1.186	
ALICANTE	533	122			655	5
CASTELLON	27				27	
VALENCIA	542		488		1.030	18
C. VALENCIANA	1.102	122	488		1.712	23
MURCIA	1.560	7			1.568	22
BADAJOS	126				126	
CACERES	581	70			651	
EXTREMADURA	707	70			778	
ALMERIA						38
CADIZ	873	267			1.140	30
CORDOBA	309				309	
GRANADA	198				198	
HUELVA						
JAEN						
MALAGA	418				418	86
SEVILLA	5.327	61			5.388	105
ANDALUCIA	7.125	328			7.453	260
PALMAS (Las)	272	10			282	53
Sta.C.TENERIFE	1.299	56		52	1.407	10
CANARIAS	1.571	66		52	1.689	63
ESPAÑA	46.367	594	488	52	47.501	666

3.3.4 CULTIVOS INDUSTRIALES. Superficie provincial (ha)

Provincias y CC.AA.	Caña de Azúcar	Remolacha Azucarera	Algodón	Lino	Girasol	Soja	Colza	Cacahuete	Camelina	Cártamo	Otras Oleaginosas
A CORUÑA							155				
LUGO					76		113				
OURENSE					285	96	412				
PONTEVEDRA											
GALICIA					361	96	680				
P.DE ASTURIAS											
CANTABRIA											
ALAVA		404			4.625		1.400				
GUIPUZCOA											
VIZCAYA											
PAIS VASCO		404			4.625		1.400				
NAVARRA		501			8.435		10.525				
LA RIOJA		834			3.101		2.212				
HUESCA					1.572	379	3.401		53		6
TERUEL					450		423		122		
ZARAGOZA					3.314		1.697		41		
ARAGON					5.335	379	5.521		216		6
BARCELONA							7.214				
GIRONA					2.296		4.963			28	
LLEIDA					364	10	5.101				
TARRAGONA							1.673				
CATALUÑA					2.660	10	18.951			28	
BALEARES								9			
AVILA		1.185			6.896		2.691				
BURGOS		1.440			75.504	110	4.711		273	239	
LEON		5.380			13.283	38	5.488				
PALENCIA		1.940			57.437	28	5.792			473	
SALAMANCA		2.140			22.724	42	2.930				
SEGOVIA		312			34.188		1.338		118	469	
SORIA		576			43.004		2.105			3.427	
VALLADOLID		4.492			47.225		6.485		44	1.128	
ZAMORA		1.865			33.557		7.876			413	
CASTILLA Y LEON		19.330			333.818	218	39.416		435	6.148	
MADRID					514		2.111			46	
ALBACETE					716		4.798				
CIUDAD REAL					490		317				
CUENCA					121.388		1.331		58	1.006	
GUADALAJARA				12	24.666		3.458		10	5.061	
TOLEDO					665		1.687		218	140	
CASTILLA-LA MANCHA				12	147.926		11.590		286	6.206	
ALICANTE											
CASTELLON											
VALENCIA					260			0			
C. VALENCIANA					260			0			
MURCIA											
BADAJOS					8.832	177	1.583				
CACERES					1.314	667	79				
EXTREMADURA					10.145	844	1.662				
ALMERIA											
CADIZ		3.485	11.578		55.888		152			1.323	
CORDOBA			1.917		25.981		901				
GRANADA					97						
HUELVA					16.818						
JAEN			2.182		794						
MALAGA					1.414		74			641	
SEVILLA		5.908	31.115		98.257		938			4.215	
ANDALUCIA		9.393	46.792		199.247		2.065			6.180	
PALMAS (Las)											
Sta.C.TENERIFE											
CANARIAS											
ESPAÑA		30.461	46.792	12	716.427	1.546	96.133	9	936	18.608	6

3.3.4 CULTIVOS INDUSTRIALES. Superficie provincial (ha). (Cont.)

Provincias y CC.AA.	Pimiento para Pimentón	Condimentos	Tabaco	Tomate industria	Lúpulo	Aromáticas	Otros Industriales	Total Industriales
A CORUÑA								155
LUGO								189
OURENSE								793
PONTEVEDRA		0						0
GALICIA		0						1.137
P.DE ASTURIAS								
CANTABRIA								
ALAVA								6.429
GUIPUZCOA								
VIZCAYA								
PAIS VASCO								6.429
NAVARRA				864		14		20.339
LA RIOJA				19				6.166
HUESCA								5.411
TERUEL						408		1.403
ZARAGOZA				172				5.224
ARAGON				172		408		12.037
BARCELONA		5				4	9	7.231
GIRONA							80	7.366
LLEIDA								5.476
TARRAGONA		282				196	20	2.172
CATALUÑA		287				200	109	22.246
BALEARES		1						10
AVILA		49				13		10.834
BURGOS						180	148	82.605
LEON		16			651	53	53	24.963
PALENCIA						711		66.380
SALAMANCA								27.836
SEGOVIA							51	36.476
SORIA					27	28		49.166
VALLADOLID		192				840	10	60.416
ZAMORA						182		43.894
CASTILLA Y LEON		257			678	2.009	262	402.570
MADRID							320	2.991
ALBACETE						1.435	2.425	9.374
CIUDAD REAL						96	333	1.236
CUENCA						2.232	181	126.196
GUADALAJARA						5.330		38.536
TOLEDO			30	1.588		39	793	5.161
CASTILLA-LA MANCHA			30	1.588		9.132	3.732	180.503
ALICANTE		88				93		180
CASTELLON						554	5	560
VALENCIA		33				37	0	330
C. VALENCIANA		121				684	6	1.070
MURCIA	461	497		55		2.889	77	3.979
BADAJOS	513			18.179		58		29.341
CACERES	447		4.872	1.235			358	8.971
EXTREMADURA	960		4.872	19.414		58	358	38.312
ALMERIA								
CADIZ				917		11	14	73.367
CORDOBA								28.799
GRANADA							2	99
HUELVA								16.818
JAEN								2.976
MALAGA		458				8		2.595
SEVILLA	49	1.763		1.702		169	30	144.146
ANDALUCIA	49	2.221		2.619		189	46	268.801
PALMAS (Las)							16	16
Sta.C.TENERIFE							6	6
CANARIAS							22	22
ESPAÑA	1.469	3.384	4.902	24.731	678	15.583	4.932	966.611

3.3.5 CULTIVOS FORRAJEROS. Superficie provincial (ha)

Provincias y CC.AA.	Maíz Forrajero	Alfalfa	Veza para Forraje	Otros Forrajes	Total Forrajes	Praderas Polifitas	Nabo Forrajero	Remolacha Forrajera	Coles y Berzas Forrajeras	Otras Plantas Escarda	Total P.E Forrajeras	Total Cultivos Forrajeros
A CORUÑA	44.888	373		8	45.270	49.831	31	5	474	34	544	95.646
LUGO	22.613	71		10	22.693	84.569	4	211	449	95	759	108.022
OURENSE	834	21		1	856	2.339	37	134	395	299	865	4.060
PONTEVEDRA	5.501				5.501	14.069		33	227	58	317	19.887
GALICIA	73.836	465		19	74.320	150.808	73	382	1.546	485	2.486	227.614
P.DE ASTURIAS	7.033	7		1.327	8.367	3.923			0		0	12.290
CANTABRIA	4.610	82	302	23	5.018	259						5.277
ALAVA	133	422	1.476	1.640	3.671	1.130	1				1	4.802
GUIPUZCOA	28				28	232						259
VIZCAYA	31	2	1	5	39	4						43
PAIS VASCO	192	424	1.476	1.645	3.737	1.366	1				1	5.105
NAVARRA	3.578	5.672	737	5.189	15.175	6.354				63	63	21.593
LA RIOJA		765	346	594	1.706	21				4	4	1.730
HUESCA	998	35.431	1.813	16.818	55.060	7.249	40	205			246	62.554
TERUEL	69	4.680	243	7.967	12.959	1.912						14.872
ZARAGOZA		38.938	874	10.146	49.958	1.334						51.291
ARAGON	1.067	79.048	2.930	34.931	117.977	10.495	40	205			246	128.717
BARCELONA	72	1.751	20	13.943	15.786	2.059						17.845
GIRONA	1.750	4.366	208	12.665	18.989	473						19.462
LLEIDA	1.156	13.022	443	8.877	23.498	6.150				83	83	29.731
TARRAGONA		13		136	149	20						169
CATALUÑA	2.978	19.152	672	35.620	58.422	8.702				83	83	67.207
BALEARES	354	367	1.182	31.231	33.134							33.134
AVILA	517	1.115	4.082	23.001	28.714	147						28.861
BURGOS	188	9.513	6.293	5.283	21.277	432				148	148	21.857
LEON	887	10.971	4.080	7.643	23.581	1.669						25.250
PALENCIA	12	28.443	10.692	9.291	48.438	863						49.301
SALAMANCA	146	734	1.104	42.552	44.537	1.194						45.731
SEGOVIA	18	357	1.545	8.333	10.253	296						10.549
SORIA		323	338	3.598	4.259	37				520	520	4.817
VALLADOLID	241	19.111	8.345	9.750	37.447	1.473						38.920
ZAMORA	806	10.829	2.785	27.853	42.273	2.152						44.425
CASTILLA Y LEON	2.814	81.397	39.264	137.304	260.779	8.263				668	668	269.710
MADRID	81	690	370	1.606	2.746	428						3.174
ALBACETE	39	6.020	100	3.437	9.597	11						9.608
CIUDAD REAL		270	1.086	12.590	13.945	84						14.030
CUENCA		352		329	680							680
GUADALAJARA		96		978	1.074							1.074
TOLEDO	1.792	5.512	931	26.435	34.669	390						35.060
CASTILLA-LA MANCHA	1.831	12.250	2.117	43.769	59.966	486						60.452
ALICANTE	251	1.102		617	1.970							1.970
CASTELLON	14	453		990	1.457	31						1.488
VALENCIA		168	50	593	811	41				1	1	854
C. VALENCIANA	265	1.722	50	2.200	4.238	72				1	1	4.311
MURCIA	15	424			439							439
BADAJOS		1.570	1.807	4.161	7.538	2.171						9.710
CACERES	32	73	173	7.968	8.246	25.326						33.572
EXTREMADURA	32	1.644	1.980	12.129	15.785	27.497						43.281
ALMERIA				87	87							87
CADIZ	234	2.684	1.901	10.976	15.795	211		496			496	16.502
CORDOBA		372	296	10.102	10.769	19						10.788
GRANADA	184	2.773		619	3.577	74						3.651
HUELVA		282	235	444	961							961
JAEN		160		720	880							880
MALAGA		60	427	2.361	2.848							2.848
SEVILLA		1.329	888	9.492	11.709	59						11.768
ANDALUCIA	419	7.660	3.747	34.801	46.625	362		496			496	47.484
PALMAS (Las)	9			169	179							179
Sta.C.TENERIFE	22			244	265							265
CANARIAS	31			413	444							444
ESPAÑA	99.135	211.768	55.173	342.801	708.877	219.036	115	1.084	1.546	1.304	4.049	931.962

3.3.6 HORTALIZAS AL AIRE LIBRE. Superficie provincial (ha)

Provincias y CC.AA.	Col ⁽¹⁾	Espa- rros	Apio	Espinaca	Lechuga	Escarola	Acelgas	Sandía	Melón	Calabaza	Calabacin	Pepino	Berenjena	Tomate ⁽²⁾
A CORUÑA	74				44		5			25	8			67
LUGO	50				30		11				14			48
OURENSE	95				24		10			11	4			45
PONTEVEDRA	57				31		8				4			42
GALICIA	276				129		34			36	30			202
P.DE ASTURIAS	34				6					2				0
CANTABRIA														
ALAVA														2
GUIPUZCOA										3	0			1
VIZCAYA											6			0
PAIS VASCO										3	6			3
NAVARRA	216	1.344		261		4				20	392	81	190	626
LA RIOJA	87	88	26				6			108	14			64
HUESCA		9												7
TERUEL														
ZARAGOZA	471	23									56			221
ARAGON	471	32									56			229
BARCELONA	71		4		71	10	15		11	6	541	11		192
GIRONA											52	53		18
LLEIDA					5								0	18
TARRAGONA	194		127		19			90	372	18	46	3	50	153
CATALUÑA	265		131		94	10	15	90	384	24	640	67	50	381
BALEARES	83		19		16			324	317	71	11			166
AVILA									3					
BURGOS										114				
LEON	1				0			4						16
PALENCIA														
SALAMANCA														
SEGOVIA					150									
SORIA	987													
VALLADOLID	2	839			17		4			546				
ZAMORA	13									10				18
CASTILLA Y LEON	1.002	839			167		4	4	3	670				34
MADRID	45	23			44			148		135	4			
ALBACETE	1.856				630	52			294		113			410
CIUDAD REAL								3.263	5.306	156	25			9
CUENCA									63					
GUADALAJARA		1.289												2
TOLEDO	23	8			22		3	399	403	12		9		813
CASTILLA-LA MANCHA	1.879	1.297			652	52	3	3.662	6.066	168	138	9		1.234
ALICANTE	289		239	65	28		2	12	1.255	660			17	15
CASTELLON	5		5		14		5	498	52	80	28	1	22	100
VALENCIA	38		7	12	41		12	294	28	442	44	1	8	120
C. VALENCIANA	331		251	77	84		19	805	1.336	1.181	72	2	47	236
MURCIA	1.830				953			2.900	6.602	271	123			102
BADAJOS	558	446						510	913	2	23		56	1.090
CACERES		626						72	2	15				846
EXTREMADURA	558	1.072						582	915	17	23		56	1.936
ALMERIA	34				66			1.406	143		48			6
CADIZ	22	1.228	4		3		122	6	995	96	55	3		663
CORDOBA		315					68	30	44		33			18
GRANADA	1.486	3.831			492	567		142	122	71	397	42		220
HUELVA								10	4	1	1			2
JAEN		1.156								8	30		21	162
MALAGA		278					39	202	24		48			26
SEVILLA	126	632	44	263			83	1.073	359	19	72		11	164
ANDALUCIA	1.668	7.439	48	263	561	567	311	2.868	1.692	196	685	45	32	1.260
PALMAS (Las)	9				92		12	42		29	163			3
Sta.C.TENERIFE	64				49					8	38		22	
CANARIAS	73				141		12	42		37	202		22	3
ESPAÑA	8.820	12.133	476	600	2.847	633	404	11.425	17.314	2.938	2.393	203	396	6.476

(1) Se incluye col repollo, coliflor y col brocoli

(2) No se incluye el tomate con destino a industria

3.3.6 HORTALIZAS AL AIRE LIBRE. Superficie provincial (ha). (Cont.)

Provincias y CC.AA.	Pimiento	Fresa y Freson	Alcachofa	Ajo	Cebolla	Remolacha de mesa	Zanahoria	Maíz dulce	Judías verdes	Grelo	Guisantes verdes	Habas verdes	Champiñón	Lombarda	Puerro	Huerta vacía	Otras Hortalizas	Total Hortalizas (en campo)	
A CORUÑA	96	5		2	91		10		129	53	13				13	52	6	693	
LUGO	38	1		1	59		7		68	28	4				6	62	29	457	
OURENSE	36	4		2	51		4		57	9	8				5	41	1	408	
PONTEVEDRA	65	4		1	62		12		68	4	4				10	129	1	501	
GALICIA	236	14		6	263		32		323	93	29				35	285	37	2.059	
P.DE ASTURIAS	3								1							2		48	
CANTABRIA																1		1	
ALAVA																		2	
GUIPUZCOA	51								1						2			57	
VEZCAJA	2																	8	
PAIS VASCO	53								1						2			68	
NAVARRA	2.315		243		221		666		432		931					12	233	8.188	
LA RIOJA	202		119		16		26		85		244			575		118	157	2.602	
HUESCA					122				175		1.458					34	9	1.814	
TERUEL																3		3	
ZARAGOZA	82			9	1.743						154	239			91	29	11	3.131	
ARAGON	82			9	1.866				175		1.612	239			91	66	20	4.949	
BARCELONA	68		41		12		11		40							911	17	2.032	
GIRONA			16		18		1									15	12	185	
LLEIDA	1				421											1		445	
TARRAGONA	33		124		22		364		64						3	2.282	92	4.059	
CATALUÑA	102		181		473		11		104						3	3.209	121	6.721	
BALEARES	62	18	210	29	98											269		1.693	
AVILA	31	86			134		54									21		481	
BURGOS				80	197		4		518									912	
LEON	43			1	1			2							83	19		171	
PALENCIA					184													184	
SALAMANCA					2				9		180							190	
SEGOVIA				117	155		628	685	14						850		110	2.708	
SORIA					40		377											1.403	
VALLADOLID				2.304	1.288		147	1.588	39		637			20	328			7.758	
ZAMORA	19			293	405						17				12	22		809	
CASTILLA Y LEON	93	86		2.794	2.406		1.303	2.330	55	527	834			20	1.274	62	110	14.616	
MADRID	11			1.146	760									129	18		5	2.468	
ALBACETE	381		234	11.458	4.926		188				2.724					887		24.151	
CIUDAD REAL	1.112			5.375	3.250			4								1	12	18.515	
CUENCA				2.787	973			646					262					4.730	
GUADALAJARA																67		1.358	
TOLEDO				13	451						346					11	8	2.521	
CASTILLA-LA MANCHA	1.493		234	19.632	9.600		188	651			3.070		262			966	20	51.275	
ALICANTE	307		1.154	35	20			79			9					4.717	132	9.035	
CASTELLON	4		688		2				13			6		10	96	1.941	1	3.572	
VALENCIA	127	5	103	16	396			10	51			6		3	12	2.456	30	4.263	
C. VALENCIANA	438	5	1.946	51	418			89	64			21		13	108	9.115	163	16.870	
MURCIA	700		1.923	2	154			196	6			62				24.643	19	40.487	
BADAJOZ	43			390												72		4.103	
CACERES	328							206	3									2.097	
EXTREMADURA	371			390				206	3							72		6.200	
ALMERIA	20	103			25				13		5					3		1.871	
CADIZ	232				130	1.836	525	752							128	19	338	7.157	
CORDOBA			69	925	147						273	450						2.372	
GRANADA	179		141	697	238			3	423		264	15				9.015	62	18.409	
HUELVA		93														40	5	157	
JAEN	37			96	7						69					44		1.628	
MALAGA	13		106	1.048	290				2							252	6	2.333	
SEVILLA	116	94	43	346	1.710		40	503	1.029		96	75	19		76	463		7.459	
ANDALUCIA	598	290	360	3.111	2.546		1.877	1.029	1.784	439	96	685	484		204	9.837	411	41.387	
PALMAS (Las)	7				66			2	43	132		5				272		878	
Sla.C.TENERIFE	2		3		66			6	87	26			3			928		1.302	
CANARIAS	10		3		133		8	129	158		5	3				1.200		2.180	
ESPAÑA	6.769	413	5.219	27.171	18.956		3.884	4.038	3.110	2.477	190	7.833	809	836	162	1.735	49.857	1.295	201.811

3.3.7 CULTIVOS EN INVERNADERO. Superficie provincial (ha)

Provincias y CC.AA.	Cultivos Herbáceos												
	HORTALIZAS											OTROS HERBACEOS	
	Fresa y Fresón	Tomate	Pimiento	Pepino	Sandia	Calabacín	Berenjena	Melón	Guisante verde	Judías Verdes	Otras Hortalizas	Flores	Otros c. herbáceos (1)
A CORUÑA	0	25	33			1				17	13	60	23
LUGO		3	3							15	0		5
OURENSE												5	1
PONTEVEDRA		32	14			1			8	26	90		4
GALICIA	0	60	49			1			40	40	155		33
P.DE ASTURIAS	2	40	5				1				2		9
CANTABRIA													2
ALAVA													3
GUIPUZCOA		34	21			0					35		38
VIZCAYA		13	1			1			1	1			125
PAIS VASCO	47	22				1			1	36			166
NAVARRA	175	8									70		128
LA RIOJA	1	6					1		11	10			
HUESCA													5
TERUEL													
ZARAGOZA		2											47
ARAGON	2												51
BARCELONA	63	120	56	129								51	5
GIRONA		6									9		
LLEIDA													14
TARRAGONA		8	0								1		0
CATALUÑA	63	134	56	129							10	51	19
BALEARES	15	45	5					38				4	23
AVILA		3	1								2		
BURGOS													
LEON		10		1							11		8
PALENCIA													5
SALAMANCA													7
SEGOVIA	703												
SORIA													
VALLADOLID													
ZAMORA		20	1	0									
CASTILLA Y LEON	703	33	2	2							13		19
MADRID	6			92									
ALBACETE		10											
CIUDAD REAL		8	6	9	7			6			37		
CUENCA													2
GUADALAJARA													
TOLEDO											1		0
CASTILLA-LA MANCHA	18	6	9	7				6			39		3
ALICANTE		63	400	11				3	2	21			
CASTELLON		13								9			7
VALENCIA	7	46	0			1			1	40	6		13
C. VALENCIANA	7	121	400	11		1		3	3	70	6		21
MURCIA	1.613	1.504	6				12	131			15	111	1
BADAJOS													1
CACERES													5
EXTREMADURA													6
ALMERIA		1.146	1.963	201	510	406	547	150		15		70	3
CADIZ		314	52	11	12	40	3	29			7	161	54
CORDOBA												7	38
GRANADA		2.693	144	933	217	13	176			28	30		34
HUELVA	9.264								7				5
JAEN		5									4		5
MALAGA		227	8	133		6				36	14	19	
SEVILLA		115	3			4						75	
ANDALUCIA	9.264	4.500	2.170	1.278	739	468	726	179	7	78	54	333	138
PALMAS (Las)		901				57					48		161
Sta.C.TENERIFE		31	1			16	18				31	22	34
CANARIAS	933	1				73	18				79	22	194
ESPAÑA	10.054	7.727	4.235	1.526	746	545	758	357	7	134	439	682	814

(1) En otros cultivos herbáceos está incluida la superficie de huerto en invernadero

3.3.7 CULTIVOS EN INVERNADERO. Superficie provincial (ha). (Cont.)

Provincias y CC.AA.	CULTIVOS LEÑOSOS										Viveros	Superficie vacía	Total general	
	Aguacate	Platanera	Mango	Kiwi	Papaya	Frambueso	Piña	Arándano	Moral	Otros leñosos				
A CORUÑA												26	198	
LUGO												1	26	
OURENSE													6	
PONTEVEDRA											0	22	6	
GALICIA											0	22	32	434
P.DE ASTURIAS												58	13	130
CANTABRIA														2
ALAVA														3
GUIPUZCOA												2		130
VIZCAYA													2	143
PAIS VASCO												2	2	276
NAVARRA												94	46	519
LA RIOJA													27	56
HUESCA														5
TERUEL														
ZARAGOZA												200		249
ARAGON												200		253
BARCELONA						28							213	664
GIRONA												17	5	37
LLEIDA												17		31
TARRAGONA													38	48
CATALUÑA						28						34	256	779
BALEARES												2	3	136
AVILA													7	13
BURGOS														
LEON														30
PALENCIA														5
SALAMANCA														7
SEGOVIA												23		726
SORIA														
VALLADOLID												31		31
ZAMORA														21
CASTILLA Y LEON												55	7	833
MADRID													34	131
ALBACETE														10
CIUDAD REAL													1	75
CUENCA														2
GUADALAJARA														
TOLEDO													6	7
CASTILLA-LA MANCHA													7	94
ALICANTE											13	52	172	738
CASTELLON												10	5	44
VALENCIA				7								153	84	360
C. VALENCIANA				7								13	215	261
MURCIA												310	2.746	6.449
BADAJOS												28	45	75
CACERES						2						8	4	19
EXTREMADURA						2						36	49	94
ALMERIA			1									176	29.122	34.309
CADIZ												31	197	911
CORDOBA											25	7		77
GRANADA	13		61		5						12	1.379	5.739	5.739
HUELVA						2.693		4.512	63	270			1.849	18.663
JAEN											6	36		55
MALAGA	3		124		4						118	313	1.003	1.003
SEVILLA											16	129		342
ANDALUCIA	16		187		9	2.693		4.512	63	295	366	33.025		61.099
PALMAS (Las)	125	593										13	319	2.216
Sta.C.TENERIFE	60	2.195	114		442		129					68	116	3.279
CANARIAS	184	2.788	114		442		129					81	435	5.495
ESPAÑA	200	2.788	301	7	451	2.724	129	4.512	63	307	1.475	36.943		77.923

3.3.8 CULTIVOS EN HUERTOS FAMILIARES. Superficie provincial (ha)

Provincias y CC.AA	Cereales grano	Leguminosas	Tuberculos c. h.	Industriales	Forrajeras	Hortalizas	Frutales cítricos	Frutales no cítricos	Olivar	Viñedo	Otros cultivos leñosos	Barbecho	Sin distribuir	TOTAL
A CORUÑA	685	125	768		611	1.472	61	1.820		200		10	512	6.264
LUGO	208	114	621	3	1.105	1.294	5	1.130	1	48	2	11	302	4.845
OURENSE	233	89	858	1	745	1.342	1	1.369	4	200		1	120	4.965
PONTEVEDRA	657	34	514		511	1.371	41	1.247		573			779	5.727
GALICIA	1.784	363	2.762	5	2.973	5.479	108	5.566	5	1.021	2	22	1.713	21.802
P.DE ASTURIAS	88	484	368	0	194	1.071	12	532		7			394	3.150
CANTABRIA	6	33	3			103	3	187		3		9	1	349
ALAVA		12	66		3	260		463	48	31		1		884
GUIPUZCOA	34	114	29		4	433		725		4			18	1.360
VIZCAYA	1	119	56		31	693	0	273		2			5	1.180
PAIS VASCO	35	246	151		38	1.385	0	1.461	48	37		1	23	3.425
NAVARRA	130	2	129		2	1.613	1	687	175	44		73	34	2.888
LA RIOJA	2		94			1.021		810	184	41	4	80		2.235
HUESCA	2	1	71		11	337		246	70	11			16	765
TERUEL	6		212	1	2	559		608	15	23			66	1.493
ZARAGOZA	17		147		2	1.147	1	464	106	107	3	27	8	2.029
ARAGON	25	1	430	1	14	2.043	1	1.318	192	141	3	109	8	4.287
BARCELONA	45		86		7	1.996	5	548	176	76	19	0		2.960
GIRONA	24		23	3	20	668	0	135	32	26	2	8	20	962
LLEIDA	1		13		8	569		283	51	42			80	1.053
TARRAGONA			24		5	1.010	227	644	285	42	54	118		2.410
CATALUÑA	70		146	3	40	4.242	232	1.611	545	186	76	207	26	7.385
BALEARES	7		57	21	16	989	1.236	2.498	755	191	365			6.135
AVILA		2	16			365	12	170	10	6			6	587
BURGOS		19	99	5		218		2.071	2	30		26	23	2.494
LEON	31	155	761	0	196	1.641		1.692	0	37		73	187	4.773
PALENCIA			26	0		103		130	8	24		2	9	302
SALAMANCA		2	148	1	3	291		207		31		36	11	730
SEGOVIA			18			163		164	1	5				351
SORIA	1	1	30	1		205		327	19	9				594
VALLADOLID		1	11		4	121		125	10	7				278
ZAMORA	12		71		8	382		530	25	29		32	58	1.147
CASTILLA Y LEON	44	181	1.180	8	210	3.490	12	5.417	74	177		169	294	11.256
MADRID	4		84			291	3	79	21	29		4		515
ALBACETE	18	3	22		10	676		305	64	12	16	15		1.142
CIUDAD REAL	26		139			410		354	62	7		104		1.102
CUENCA	2		1			175		392	16	59		31		676
GUADALAJARA	402		30			371		255				13	20	1.092
TOLEDO			71			486		69	6	1		44		676
CASTILLA-LA MANCHA	449	3	263		10	2.116		1.376	148	79	16	207	20	4.687
ALICANTE	1		1	1	0	540	767	1.035	711	62	24	8	9	3.160
CASTELLON	32		9	0		1.311	187	1.204	901	135	49	113	10	3.950
VALENCIA	4	2	95	3	19	1.990	332	1.292	315	85	56	35	17	4.245
C. VALENCIANA	37	2	105	5	20	3.841	1.286	3.531	1.927	282	129	156	36	11.355
MURCIA	1		5	55	5	1.041	1.512	1.450	1.072	51	58	31		5.280
BADAJOS	1		13		1	843	84	973	372	257		10	24	2.580
CACERES	10	15	62			1.045	40	661	404	341	1	10	1	2.593
EXTREMADURA	11	15	76		1	1.889	124	1.634	776	599	1	20	25	5.172
ALMERIA			9			6	62	191	273	61		1		602
CADIZ	6		35	8		788	70	182	108	10				1.207
CORDOBA		0	70			383	42	338	182	29		39	5	1.086
GRANADA	1	0	138		13	1.747	153	942	799	193		169	5	4.161
HUELVA			7		13	152	154	270	143	35			10	784
JAEN	7		12	1		462	15	370	82	45	1	3		996
MALAGA	16		1		4	355	823	870	202	57		67		2.394
SEVILLA	7	19	10	22		217	140	161	109	18	8	79	17	808
ANDALUCIA	36	20	283	32	29	4.109	1.458	3.325	1.897	448	9	358	37	12.039
PALMAS (Las)	104		297	5		2.027	278	348	127	84	9	105	4	3.388
Sta.C.TENERIFE	132	13	385	1	2	423	203	710	30	259		193	6	2.358
CANARIAS	236	13	682	6	2	2.450	481	1.058	157	343	9	298	10	5.746
ESPAÑA	2.964	1.363	6.818	135	3.557	37.172	6.469	32.541	7.975	3.678	673	1.743	2.620	107.707

3.3.9 CULTIVOS HORTICOLAS EN HUERTOS FAMILIARES. Superficie provincial (ha)

Provincias y CC.AA	Col ⁽¹⁾	Espárragos	Apio	Espinaca	Lechuga	Escarola	Acelga	Sandía	Melón	Calabaza	Calabacín	Pepino	Berenjena	Tomate	Pimiento
A CORUÑA	65				78		15	0		8	13			120	130
LUGO	83				57		8	0		52	18	0		101	73
OURENSE	138				62		13			34	13			88	96
PONTEVEDRA	38				68		10		1	11	8	0		128	117
GALICIA	323				266		47	0	1	104	51	0		438	416
P.DE ASTURIAS	27				10		3			26	38	0	0	108	38
CANTABRIA	3				3		0			8	2			34	25
ALAVA					26	0	4			1	6	0	1	71	39
GUIPUZCOA	0		0		63	5	9			2	32	1	2	143	74
VIZCAYA	0				75	6	3			2	36	1	0	234	155
PAIS VASCO	0		0		164	11	16			5	73	2	4	448	268
NAVARRA	47	67			93		66			11	86	16	9	267	238
LA RIOJA	1	17	1		12		4	5	12	1	62	10	0	176	97
HUESCA	0	2	0		25		10	1	1	1	42	7	4	91	7
TERUEL	1			1	24		9	5	4	14	59	11	2	184	36
ZARAGOZA		2			8	0	6	2	3	6	30	6	1	254	25
ARAGON	1	4	0	1	58	0	25	8	8	22	131	23	7	529	68
BARCELONA	1				1		22			18	28		4	182	27
GIRONA	6				43			1		10	5	3	2	170	5
LLEIDA			3		26		18	1		1	4	0	4	136	5
TARRAGONA	1				8		1	5	6	6	14		8	145	28
CATALUÑA	8		3		79		41	5	8	34	52	3	17	632	64
BALEARES					10			10	26	2	5			99	7
AVILA					22			4	5	3	20	6	3	72	48
BURGOS	1				6						8			29	9
LEON	40				44		2	7	3	15	31	1		133	137
PALENCIA	0			0	6		4				6			21	3
SALAMANCA	22				7				10		11			51	15
SEGOVIA	2				1		1	32	18		7		0	45	7
SORIA					28		2				28			36	3
VALLADOLID	0	2			2			3			8			29	29
ZAMORA	2				52		5	10	23	23	24	3	8	82	9
CASTILLA Y LEON	67	2		0	167		13	58	60	41	144	10	11	498	260
MADRID					7			6			47			73	18
ALBACETE		3						0	100	0	2	11	0	136	12
CIUDAD REAL					10		2	23	31	1	14	7	4	134	29
CUENCA		10								2	23	12		75	6
GUADALAJARA		44		15			1	0			59	25		93	15
TOLEDO		2			41		0	29	36	5	20	24		145	42
CASTILLA-LA MANCHA	59	59		15	51		3	52	167	8	118	79	4	583	105
ALICANTE	8				15		0	5	1	36	22	7	9	97	13
CASTELLON	2				3		0	13	25	10	18	2	4	189	15
VALENCIA	1	1			8		1	36	17	118	40	2	18	254	57
C. VALENCIANA	10	1			26		1	54	42	165	79	10	31	540	85
MURCIA	0				2				4	2	7		2	55	21
BADAJOS	10				11		22	32		2	11	1	8	205	18
CACERES	2				4		136	103		26	15	2	5	141	87
EXTREMADURA	12				15		158	136		29	26	3	14	346	105
ALMERIA														3	3
CADIZ	14	0	10		1		10	21	44	26	16	21	12	138	66
CORDOBA					1		1	9	18	2	22	16	14	198	26
GRANADA	67	8			3			6	3	3	28	4	31	323	91
HUELVA					3			15	13	7		2	4	44	27
JAEN					3			6			18	7	18	90	39
MALAGA	1	1			1				26	1	3		3	45	40
SEVILLA		1			3		1	1	0	2	3	0	3	68	21
ANDALUCIA	82	11	10		15		11	57	103	41	90	49	86	909	313
PALMAS (Las)	18				0		28	10	1	39	23		1	81	6
Sta.C.TENERIFE	6				24		0			52	4			3	2
CANARIAS	24				25		28	10	1	91	27		1	84	8
ESPAÑA	606	160	13	16	1.002	12	259	423	568	590	1.038	208	187	5.821	2.137

(1) Se incluye col repollo, coliflor y col brocoli

3.3.9 CULTIVOS HORTICOLAS EN HUERTOS FAMILIARES. Superficie provincial (ha). (Cont.)

Provincias y CC.AA	Fresa y Fresón	Alcachofa	Ajo	Cebolla	Remolacha de mesa	Zanahoria	Maíz dulce	Judías verdes	Grelo	Guisantes verdes	Habas verdes	Huerto vacío	Champiñón	Lombarda	Puerro	Otras Hortalizas	Total general
A CORUÑA	7		6	134		8		136	15	7	1	705			21	2	1.472
LUGO	4		3	95	0	9	7	122	77	5	32	540			8	0	1.294
OURENSE	3		7	120	0	9	0	96	2	10	56	585			9	2	1.342
PONTEVEDRA	3		3	113	1	9		129	5	11	6	695			14	1	1.371
GALICIA	17		19	462	1	34	7	482	100	33	95	2.525			51	5	5.479
P.DE ASTURIAS	6	0	4	121	12	0		24		2		647			4		1.071
CANTABRIA				1				24			1	2					103
ALAVA				23		4		35				44			6		260
GUIPUZCOA	0		0	29		6		31			1	20			14		433
VIZCAYA			0	29		4	16	82				32			16		693
PAIS VASCO	0		0	81		13	16	148			1	96			36		1.385
NAVARRA	1	35	3	152		13	11	109		1	23	350			7	8	1.613
LA RIOJA	1	31	32	151				3	103	0	1	299			1	2	1.021
HUESCA	0	1	6	29				34		0	2	73			0	0	337
TERUEL	0	6	10	72			1	39			4	73		1	1	1	559
ZARAGOZA		15	3	96			1	43	0		5	582			1	58	1.147
ARAGON	1	22	18	197			2	115	0	0	11	727		1	2	60	2.043
BARCELONA		5	1	60		8		37		4	4	1.398				198	1.996
GIRONA		0	2	40				145			1	184				53	668
LLEIDA		5	0	70				16		2	10	269			1		569
TARRAGONA		6		32			2	36			4	699				7	1.010
CATALUÑA	16	3	201			8	2	234		5	19	2.550			1	258	4.242
BALEARES		25		86				9			9	699				3	989
AVILA				5				11				165					365
BURGOS			19	30				11				100				5	218
LEON	3	1	30	165		11		51	1	14	10	928			5	7	1.641
PALENCIA	1		5	20		0		4		1		8				24	103
SALAMANCA			9	26				21		1	15	103					291
SEGOVIA			8	4				10			3	21				2	163
SORIA	1	1	16	39				47			1					5	205
VALLADOLID			3	6				1		1	0	37					121
ZAMORA			0	43		5		3		0	0	85			3	2	382
CASTILLA Y LEON	5	2	90	339		17		160	1	17	29	1.448			8	45	3.490
MADRID		4		7				2			4	97				27	291
ALBACETE			20	1				4			18	303				66	676
CIUDAD REAL			6	32				14		0	5	83				17	410
CUENCA			2	10								34					175
GUADALAJARA			45	8				36				3				25	371
TOLEDO			1	50				9				54			1	27	486
CASTILLA-LA MANCHA			73	100				63		0	23	477			1	135	2.116
ALICANTE		21		34			4	5		0	12	224			3	22	540
CASTELLON	1	5	1	32				1	26	0	5	878					1.311
VALENCIA	0	33	5	65		1	12	26			7	1.274			4	9	1.990
C. VALENCIANA	1	59	6	132		1	17	57		0	24	2.376		4	3	113	3.841
MURCIA		8		8				13				0					917
BADAJOS			11	89		1						386		7		27	843
CACERES			39	32	1		10	5			23	392				21	1.045
EXTREMADURA			51	121	1	1	10	5			23	778		7		49	1.889
ALMERIA																	6
CADIZ	4	32		59			4	6				279			1	24	788
CORDOBA		0	4	6				1			4	37				26	383
GRANADA		17	11	74			9	0			14	1.048				9	1.747
HUELVA			1	13			2			0	1	21					152
JAEN		4	15	2			1	5			1	253					462
MALAGA				5			1	4				115				108	355
SEVILLA	1	2		9							1	99		0			217
ANDALUCIA	6	54	30	168			17	16		0	22	1.851		0	1	168	4.109
PALMAS (Las)	12			222		1	207	2			3	1.367				4	2.027
Sta.C.TENERIFE			4	29			22	4			5	259				10	423
CANARIAS	12		4	251		1	229	6			7	1.626			4	10	2.450
ESPAÑA	49	256	333	2.577	14	88	326	1.556	101	60	292	17.464		13	119	882	37.172

3.3.10 FRUTALES CITRICOS. Superficie provincial (ha)

Provincias y CC.AA.	Naranja	Mandarino	Limonero	Naranja Amargo	Pomelo	Otros Citricos	Total Citricos
A CORUÑA	30		94				124
LUGO			4				4
OURENSE			1				1
PONTEVEDRA	24		29				53
GALICIA	53		128				181
P.DE ASTURIAS							
CANTABRIA							
ALAVA							
GUIPUZCOA							
VIZCAYA			12				12
PAIS VASCO			12				12
NAVARRA							
LA RIOJA							
HUESCA							
TERUEL							
ZARAGOZA							
ARAGON							
BARCELONA	3						3
GIRONA							
LLEIDA							
TARRAGONA	1.842	7.362	12				9.216
CATALUÑA	1.845	7.362	12				9.219
BALEARES	490	67	409				966
AVILA							
BURGOS							
LEON							
PALENCIA							
SALAMANCA							
SEGOVIA							
SORIA							
VALLADOLID							
ZAMORA							
CASTILLA Y LEON							
MADRID							
ALBACETE							
CIUDAD REAL							
CUENCA							
GUADALAJARA							
TOLEDO							
CASTILLA-LA MANCHA							
ALICANTE	9.763	7.385	16.038	16	490	55	33.747
CASTELLON	7.582	24.848	59	48	26	494	33.056
VALENCIA	54.072	32.442	322	190	500	287	87.813
C. VALENCIANA	71.418	64.675	16.419	253	1.015	836	154.616
MURCIA	9.441	7.445	28.426	22	734	25	46.092
BADAJOS	7						7
CACERES					59		59
EXTREMADURA	7				59		65
ALMERIA	4.202	2.820	2.664	14	10	1	9.710
CADIZ	801	74	54				929
CORDOBA	11.274	510	2	37	149		11.971
GRANADA	1.421		250				1.672
HUELVA	10.943	13.033	511			10	24.497
JAEN							
MALAGA	3.391	447	3.906	24	25		7.793
SEVILLA	32.971	3.817	92	359	575		37.812
ANDALUCIA	65.002	20.701	7.479	433	758	11	94.384
PALMAS (Las)	439		187				626
Sta.C.TENERIFE	446		66	8	8	27	555
CANARIAS	885		253	8	8	27	1.181
ESPAÑA	149.140	100.251	53.138	716	2.573	898	306.717

3.3.11 FRUTALES NO CITRICOS. Superficie provincial (ha)

Provincias y CC.AA.	Manzano	Manzano no comercial	Peral	Membri-llero	Nispero	Total Frutales Pepita	Albarico-queiro	Cerezo y Guindo	Melocotonero y Nectarinas	Ciruelo	Total frutales Hueso
A CORUÑA	483	1.232	149	12	17	1.894		403	239	148	790
LUGO	285	1.204	119	4	1	1.613		289	81	35	404
OURENSE	31	504	93	5	0	634		184	98	65	347
PONTEVEDRA	511	344	62	4	9	931		109	107	78	294
GALICIA	1.310	3.284	424	25	28	5.072		986	524	326	1.836
P.DE ASTURIAS	4.062	139	6		3	4.210		15	1	6	22
CANTABRIA											
ALAVA	26	7	25			59		0		1	1
GUIPUZCOA	1.759	374	39			2.173					
VIZCAYA	62	18	87			167		2			2
PAIS VASCO	1.847	400	151			2.398		2		1	2
NAVARRA	443	15	861	2		1.321	26	422	175	114	738
LA RIOJA	549	59	2.623			3.231	7	123	523	139	793
HUESCA	409		1.352	67		1.829	794	429	13.535	126	14.885
TÉRUEL	27	15	13	5		60	184	255	1.581	27	2.048
ZARAGOZA	2.780	1	2.630	4		5.416	2.306	12.966	7.392	1.306	23.971
ARAGON	3.216	16	3.995	77		7.304	3.285	13.651	22.508	1.460	40.903
BARCELONA	49	35	105		47	237	9	962	282	263	1.517
GIRONA	2.439		21	13		2.472	18	18	12		49
LLEIDA	7.130	1	7.338	83	1	14.553	1.707	1.030	16.242	108	19.088
TARRAGONA	120	5	65		9	199	452	994	471	267	2.185
CATALUÑA	9.739	41	7.528	96	57	17.461	2.187	3.006	17.008	638	22.838
BALEARES	189	17	4	7	9	226	208		9	117	334
AVILA	515	99	113			728		506	46		552
BURGOS	172	8	4			185		32			32
LEON	375	183	819			1.377		419		10	429
PALENCIA											
SALAMANCA	15	14	6			35		207		47	255
SEGOVIA	30		2			32	12	14		10	35
SORIA	1.370					1.370					
VALLADOLID		0				0		4	0		4
ZAMORA	70	24	3	0		97	0	160		17	178
CASTILLA Y LEON	2.548	329	948	0		3.824	12	1.342	46	84	1.485
MADRID										279	279
ALBACETE	9		2	1	3	15	1.750	20	1.465	212	3.447
CIUDAD REAL				1		1	2		23	1	26
CUENCA	15	9	5	2		31	1	41	0	7	49
GUADALAJARA	43	13	7			63		37		4	41
TOLEDO	3	2	37			41	11	45	90	218	365
CASTILLA-LA MANCHA	69	24	52	3	3	151	1.765	143	1.579	442	3.928
ALICANTE	281		53		1.080	1.413	358	2.525	571	139	3.593
CASTELLON	22	23	37	2	27	111	45	419	153	30	647
VALENCIA	36	9	178	5	37	265	3.088	87	2.610	978	6.763
C. VALENCIANA	340	32	268	7	1.143	1.790	3.491	3.031	3.335	1.147	11.004
MURCIA	2		1.155		1	1.157	7.842	244	14.130	472	22.688
BADAJOS	16		129	7		151	136		6.570	4.452	11.158
CACERES			3			3	3	9.742	251	895	10.891
EXTREMADURA	16		131	7		154	139	9.742	6.820	5.347	22.049
ALMERIA									425	0	426
CADIZ				1		1				1	1
CORDOBA	26		1	327	1	355			4	35	39
GRANADA	285		67	68	337	756	4	984	549	39	1.576
HUELVA			1		11	13			325	168	493
JAEN			5	1	0	6		458	17	65	540
MALAGA	9		11		3	23	96		116	14	226
SEVILLA			4	61		65	47	3	2.527	226	2.803
ANDALUCIA	320		89	458	352	1.220	147	1.445	3.963	548	6.103
PALMAS (Las)	31		6	7	47	90	9		43	27	79
Sta.C.TENERIFE	53		50	0	60	164	5	5	31	87	128
CANARIAS	84		56	7	107	254	15	5	73	114	206
ESPAÑA	24.732	4.357	18.291	689	1.703	49.772	19.123	34.156	70.694	11.235	135.208

3.3.11 FRUTALES NO CITRICOS. Superficie provincial (ha). (Cont.)

Provincias y CC.AA.	Higuera	Chirimoyo	Aguacate	Platanera	Caqui	Kiwi	Chumbera	Mango	Granado	Piña	Frambueso	Arándano	Moral	Papaya	Total Frutales Carnosos
A CORUÑA	83					168									251
LUGO	16					10									26
OURENSE	11					4									14
PONTEVEDRA	13		45			476									534
GALICIA	123		45			658									825
P.DE ASTURIAS						277						28			305
CANTABRIA															
ALAVA															
GUIPUZCOA						0									0
VIZCAYA	2					35									37
PAIS VASCO	2					35									37
NAVARRA						50									50
LA RIOJA					0	2									2
HUESCA	101				65	202			61						428
TERUEL															
ZARAGOZA	26				31				37						94
ARAGON	127				96	202			98						522
BARCELONA	48										23				71
GIRONA	5								1						6
LLEIDA	442				36	4			37						519
TARRAGONA	18		6		161	2			73			8			268
CATALUÑA	513		6		197	6			111			31			864
BALEARES	2.693		114				68		65					2	2.943
AVILA	222														222
BURGOS															
LEON															
PALENCIA															
SALAMANCA															
SEGOVIA															
SORIA															
VALLADOLID															
ZAMORA													167		167
CASTILLA Y LEON	222												167		389
MADRID	308						39								348
ALBACETE	10														10
CIUDAD REAL	3														3
CUENCA	1														1
GUADALAJARA															
TOLEDO	1.588														1.588
CASTILLA-LA MANCHA	1.603														1.603
ALICANTE	523		592		18		193		2.858						4.184
CASTELLON	12		996		191				50						1.248
VALENCIA	85		2.097		14.170	606	0	4	741					4	17.710
C. VALENCIANA	621		3.685		14.379	606	194	4	3.649					4	23.142
MURCIA	108		6		9		254		459				3		840
BADAJOS	7.754				86				26						7.866
CACERES	5.017					6	15				5				5.044
EXTREMADURA	12.771				86	6	15		26		5				12.910
ALMERIA	12		8				4		37						60
CADIZ	29		1.206				70		5						1.311
CORDOBA	8						4		90						102
GRANADA	1.213	2.542	4.698		31		25	1.176	40						9.726
HUELVA	1.013	1	203		596			25	278		649	1.414	414		4.594
JAEN	6								16						22
MALAGA	106	6	12.114					3.984	85				14		16.308
SEVILLA	60		431		165				105			131	0		892
ANDALUCIA	2.448	2.549	18.659		792		103	5.185	656		649	1.545	429		33.015
PALMAS (Las)	72		100	681			151	35						11	1.051
Sta.C.TENERIFE	109	7	1.137	6.468	2	10	135	228	1					2	8.100
CANARIAS	182	7	1.237	7.150	2	10	286	263	1					14	9.151
ESPAÑA	21.719	2.557	23.752	7.150	15.562	1.851	960	5.453	5.065		686	1.573	599	20	86.946

3.3.11 FRUTALES NO CITRICOS. Superficie provincial (ha). (Cont.)

Provincias y CC.AA.	Almendra	Almendra abandonado	Almendra no comercial	Nogal Fruto	Castaño	Avellano	Pistacho	Total Frutos secos	Otros Frutales No cítricos ⁽¹⁾	Total Frutales No cítricos
A CORUÑA				204	2.283	2		2.488		5.424
LUGO				224	3.199	3		3.425	18	5.486
OURENSE				187	5.703	11		5.901	31	6.928
PONTEVEDRA				29	883	0		913	17	2.689
GALICIA				644	12.068	16		12.728	66	20.527
P.DE ASTURIAS				222	10	3		234		4.771
CANTABRIA				21				21		21
ALAVA	11		141	85		43		280		339
GUIPUZCOA				136				136		2.310
VIZCAYA				9		1		9		214
PAIS VASCO	11		141	230		44		425		2.862
NAVARRA	4.030	1.163	20	303		2	17	5.535		7.643
LA RIOJA	8.903	5.317	1	859		9	86	15.175		19.200
HUESCA	23.900	2.137	6	250		20	134	26.448		43.589
TERUEL	25.201	3.709	5	201			347	29.464		31.571
ZARAGOZA	48.578	10.975	187	304		21	913	60.978		90.458
ARAGON	97.680	16.822	198	754		41	1.394	116.889		165.619
BARCELONA	823	1.097		86		11		2.016		3.841
GIRONA				49		2.100		2.149		4.677
LLEIDA	23.109	3.103	94	1.716			948	28.969	12	63.141
TARRAGONA	14.957	9.644	63	356		11.523	24	36.567	16	39.235
CATALUÑA	38.888	13.844	157	2.207		13.634	972	69.701	29	110.893
BALEARES	9.423	3.681	9.502	25				22.632	47	26.181
AVILA	96			4	235		422	758		2.259
BURGOS	81	170	8	680		10	6	955	4	1.176
LEON	58	14	8	264	2.918	4	107	3.373	19	5.198
PALENCIA	155	84					192	431		431
SALAMANCA	817	49		15	194		6	1.081		1.371
SEGOVIA	46	88					69	202		269
SORIA	1.157	273		25				1.455		2.825
VALLADOLID	1.983	185	12	205			445	2.830		2.835
ZAMORA	1.193	184	43	125	2.110		939	4.593		5.035
CASTILLA Y LEON	5.587	1.046	71	1.317	5.457	14	2.186	15.677	23	21.398
MADRID	447	715		2			784	1.948		2.574
ALBACETE	67.971	2.163	49	2.082			13.032	85.297	13	88.783
CIUDAD REAL	26.645	1.038	99	165	7		15.660	43.614	4	43.648
CUENCA	35.392	2.411	122	1.047		4	9.934	48.910	113	49.104
GUADALAJARA	591	491	2	229			521	1.834		1.938
TOLEDO	29.731	1.126	572	388			21.132	52.948	4	54.946
CASTILLA-LA MANCHA	160.330	7.229	844	3.911	7	4	60.279	232.603	134	238.419
ALICANTE	21.382	5.896	483	109	3			27.872	343	37.406
CASTELLON	30.668	7.323	489	406		1.211		40.097	37	42.141
VALENCIA	39.652	7.610	307	751		101	202	48.623	56	73.417
C. VALENCIANA	91.702	20.828	1.278	1.266	3	1.313	202	116.592	435	152.963
MURCIA	110.642	9.558	2.193	155			1.603	124.152	7	148.844
BADAJOS	18.082	713	543	1.345			2.850	23.531	16	42.723
CACERES	4.821	194		917	2.885		860	9.676	53	25.666
EXTREMADURA	22.902	906	543	2.262	2.885		3.710	33.208	69	68.389
ALMERIA	48.137	4.129	1.294				158	53.717	7	54.210
CADIZ	3.194	6	21				423	3.643	15	4.971
CORDOBA	18.559	92	11	178			132	18.972		19.468
GRANADA	104.636	9.735	44	434	69		2.870	117.787	19	129.864
HUELVA	1.896	227	28	20	3.315			5.485	203	10.788
JAEN	7.362	680	35	175			934	9.185	9	9.762
MALAGA	13.070	4.824	4.074	288	1.407		2.273	25.936	171	42.664
SEVILLA	17.682	509			57		474	18.722	21	22.503
ANDALUCIA	214.536	20.200	5.508	1.094	4.847		7.264	253.449	445	294.231
PALMAS (Las)	19	17		10	20			66	19	1.304
Sta.C.TENERIFE	107	225		2	343			676	17	9.084
CANARIAS	126	242		11	363			742	36	10.388
ESPAÑA	765.206	101.553	20.456	15.285	25.638	15.079	78.495	1.021.711	1.290	1.294.926

(1) Datilera, grosella, azufaífo

3.3.12 VIÑEDO. Superficie provincial (ha)

Provincias y CC.AA.	Viñedo Uva de Mesa blanca sin semilla	Viñedo Uva de Mesa blanca con semilla	Viñedo Uva de Mesa roja sin semilla	Viñedo Uva de Mesa roja con semilla	Viñedo Uva de Transformación	Total Viñedo
A CORUÑA					2.271	2.271
LUGO					2.539	2.539
OURENSE					8.748	8.748
PONTEVEDRA					11.909	11.909
GALICIA					25.466	25.466
P.DE ASTURIAS					3	3
CANTABRIA					21	21
ALAVA					12.600	12.600
GUIPUZCOA					1.176	1.176
VIZCAYA					119	119
PAIS VASCO					13.895	13.895
NAVARRA					18.106	18.106
LA RIOJA					53.490	53.490
HUESCA					4.589	4.589
TERUEL					1.980	1.980
ZARAGOZA		2			28.382	28.384
ARAGON		2			34.951	34.953
BARCELONA	16				25.866	25.882
GIRONA					2.915	2.915
LLEIDA		15			4.795	4.810
TARRAGONA	1				24.075	24.075
CATALUÑA	16	15			57.651	57.682
BALEARES					3.085	3.085
AVILA					2.824	2.824
BURGOS					24.121	24.121
LEON					4.760	4.760
PALENCIA					338	338
SALAMANCA					1.771	1.771
SEGOVIA					2.830	2.830
SORIA					867	867
VALLADOLID					27.138	27.138
ZAMORA					12.086	12.086
CASTILLA Y LEON					76.734	76.734
MADRID					8.527	8.527
ALBACETE	2.173				92.242	94.415
CIUDAD REAL					155.473	155.473
CUENCA					101.811	101.811
GUADALAJARA					1.361	1.361
TOLEDO		269			97.794	98.064
CASTILLA-LA MANCHA	2.173	269			448.682	451.124
ALICANTE	174	5.028	125	320	6.152	11.800
CASTELLON		2			549	551
VALENCIA	12	134	30	1	50.867	51.045
C. VALENCIANA	186	5.164	156	321	57.568	63.395
MURCIA	2.281	641	3.021	781	18.830	25.554
BADAJOS	199				79.419	79.618
CACERES					3.384	3.384
EXTREMADURA	199				82.803	83.002
ALMERIA	6	11	92	184	489	783
CADIZ					5.174	5.174
CORDOBA		8			4.902	4.910
GRANADA			355		4.079	4.434
HUELVA		1			1.333	1.333
JAEN					241	241
MALAGA	1			5	2.954	2.959
SEVILLA		261	42	397	1.937	2.638
ANDALUCIA	7	281	489	586	21.110	22.472
PALMAS (Las)	3	2			1.485	1.490
Sta.C.TENERIFE					6.114	6.114
CANARIAS	3	2			7.599	7.604
ESPAÑA	4.866	6.375	3.666	1.688	928.520	945.114

3.3.13 OLIVAR. Superficie provincial (ha)

Provincias y CC.AA.	Olivar Aceituna de Mesa	Olivar de Doble Aptitud (mesa y almazara)	Olivar Aceituna de Almazara	Total Olivar
A CORUÑA		2		2
LUGO		1	13	14
OURENSE	4		40	44
PONTEVEDRA			3	3
GALICIA	4	3	57	63
P.DE ASTURIAS				
CANTABRIA				
ALAVA	18		315	334
GUIPUZCOA			1	1
VIZCAYA				
PAIS VASCO	18		317	335
NAVARRA		90	10.121	10.211
LA RIOJA	2	6	3.579	3.587
HUESCA	7	782	8.885	9.674
TERUEL		4.310	26.525	30.835
ZARAGOZA	62	109	20.814	20.985
ARAGON	69	5.202	56.223	61.494
BARCELONA	3	219	2.441	2.663
GIRONA			5.256	5.256
LLEIDA	274	463	33.792	34.529
TARRAGONA	396	1.721	69.535	71.653
CATALUÑA	674	2.402	111.025	114.101
BALEARES	57	124	9.126	9.307
AVILA			2.875	2.875
BURGOS				
LEON				
PALENCIA				
SALAMANCA			1.578	1.578
SEGOVIA				
SORIA			313	313
VALLADOLID		2	1.833	1.835
ZAMORA		53	773	827
CASTILLA Y LEON		55	7.372	7.427
MADRID	14		29.797	29.811
ALBACETE	168		39.034	39.201
CIUDAD REAL	73		205.536	205.609
CUENCA	60		34.272	34.332
GUADALAJARA			20.769	20.769
TOLEDO	298		151.762	152.060
CASTILLA-LA MANCHA	598		451.373	451.971
ALICANTE	3	37	31.077	31.117
CASTELLON	13	38	29.032	29.083
VALENCIA	27	15	34.263	34.305
C. VALENCIANA	43	90	94.372	94.505
MURCIA	240	1.345	27.483	29.069
BADAJOS	11.425	74.009	152.069	237.504
CACERES	22.789	417	35.481	58.686
EXTREMADURA	34.214	74.425	187.550	296.190
ALMERIA	57	60	36.298	36.415
CADIZ	628	81	41.575	42.284
CORDOBA	635	81.181	293.300	375.116
GRANADA	50		212.877	212.927
HUELVA	5.926	2.163	17.843	25.932
JAEN	626	447	593.208	594.282
MALAGA	69	21.291	125.096	146.456
SEVILLA	42.003	46.784	157.214	246.001
ANDALUCIA	49.994	152.007	1.477.411	1.679.412
PALMAS (Las)	27	520	9	555
Sta.C.TENERIFE		2	21	22
CANARIAS	27	522	29	578
ESPAÑA	85.955	236.271	2.465.834	2.788.060

3.3.14 OTROS CULTIVOS LEÑOSOS Y VIVEROS. Superficie provincial (ha)

Provincias y CC.AA.	Algarrobo	Otros cultivos Leñosos	Total Otros cultivos leñosos	Total Viveros
A CORUÑA				225
LUGO				89
OURENSE		1	1	35
PONTEVEDRA				25
GALICIA		1	1	374
P.DE ASTURIAS				36
CANTABRIA				22
ALAVA				0
GUIPUZCOA				432
VIZCAYA				432
PAIS VASCO				309
NAVARRA				286
LA RIOJA				51
HUESCA	36		36	61
TERUEL				375
ZARAGOZA				487
ARAGON	36		36	487
BARCELONA	83	125	208	546
GIRONA	32		32	630
LLEIDA				382
TARRAGONA	7.669		7.669	1.017
CATALUÑA	7.783	125	7.909	2.575
BALEARES	16.171		16.171	215
AVILA				32
BURGOS				86
LEON				39
PALENCIA				42
SALAMANCA		10	10	40
SEGOVIA		1	1	458
SORIA				
VALLADOLID				169
ZAMORA				153
CASTILLA Y LEON		10	10	1.019
MADRID				10
ALBACETE				52
CIUDAD REAL				
CUENCA		33	33	286
GUADALAJARA		206	206	52
TOLEDO				
CASTILLA-LA MANCHA		239	239	390
ALICANTE	913	66	978	3.023
CASTELLON	6.433	1	6.435	1.263
VALENCIA	8.687	143	8.831	5.023
C. VALENCIANA	16.033	210	16.244	9.310
MURCIA	1.676	7	1.682	845
BADAJOS				347
CACERES				478
EXTREMADURA				825
ALMERIA	398	640	1.038	239
CADIZ	94		94	102
CORDOBA				269
GRANADA	81	20	101	300
HUELVA	1.219		1.219	
JAEN	4		4	59
MALAGA	550	1	551	418
SEVILLA	640	25	666	303
ANDALUCIA	2.986	687	3.673	1.690
PALMAS (Las)		4	4	8
Sta.C.TENERIFE				425
CANARIAS		4	4	434
ESPAÑA	44.685	1.283	45.969	19.260

3.4.- Distribución de superficies por sistema de cultivo: seco y regadío.

Se incluye aquí la distribución de la superficie de cada cultivo según el sistema de explotación: seco o regadío. El detalle de cultivos en invernadero y huertos familiares puede verse en el epígrafe anterior.

Los resultados están referidos a las comunidades autónomas, puesto que la consistencia para ámbitos territoriales menores puede no ser suficiente. Al disponerse de datos sobre la composición de las principales asociaciones de cultivos ha podido calcularse la superficie dedicada a cada cultivo, resultante de prorratear la superficie total de la asociación por el porcentaje de participación de cada uno de los cultivos que la integran.

3.4.1 CULTIVOS EN SECANO. Distribución por Comunidades Autónomas (ha)

CULTIVOS	ESPAÑA	GALICIA	P.DE ASTURIAS	CANTABRIA	PAIS VASCO	NAVARRA	LA RIOJA	ARAGON	CATALUÑA
Trigo duro	296.831	73				1.887	140	53.871	2.479
Trigo blando	1.613.247	10.365		641	23.739	66.884	25.987	167.422	74.603
Cebada 2 carreras	2.112.703	662			13.810	50.297	18.487	368.156	153.510
Cebada 6 carreras	122.892					724	69	2.866	762
Avena	444.846	122			6.686	11.342	549	26.173	7.173
Centeno	106.573	4.580				566	4	11.305	594
Triticale	193.915	85				275	1.311	42.057	5.322
Mezcla de cereales	31.968	14						15	74
Maiz	17.235	11.727	161	6	13	275		359	1.641
Sorgo	1.841								974
Otros cereales grano	3.820								3.160
Quinoa	852								85
TOTAL CEREALES GRANO	4.946.723	27.628	161	647	44.248	132.249	46.546	672.224	250.376
Judías secas	1.496	661	259	6	157				29
Habas secas	21.780				2.575	1.880		1.721	843
Lentejas	37.486					17		195	
Garbanzos	58.368	1			509	11	52		101
Guisantes secos	153.560				1.605	5.700	1.758	7.405	2.382
Veza	87.055			115		1.042	7	6.057	
Altramuz	647								
Yeros	92.607							12.559	
O. leguminosas grano	3.593	6						121	264
TOTAL LEGUMINOSAS GRANO	456.592	667	259	121	4.845	8.650	1.817	28.058	3.619
Patata	9.204	7.499	13	32		85			0
Batata boniato	11								
TOTAL TUBERCULOS	9.216	7.499	13	32		85		0	
Remolacha azucarera	3.972								
Algodon	18.889								
Lino	12								
Girasol	659.700	361			4.625	3.931	2.993	1.585	874
Soja	287	96							
Colza	70.775	647			1.400	9.343	2.198	3.528	16.731
Camelina	884							163	
Cártamo	18.594								28
Tabaco	344								
Tomate industria	16								
Lúpulo	74								
Condimentos	2.529	0							
Aromaticas	13.608							408	
O. cultivos indust.	658								109
TOTAL CULTIVOS INDUSTRIALES	790.343	1.103			6.025	13.273	5.191	5.684	17.742
Maiz forrajero	85.354	72.829	7.033	4.442	66	239		69	109
Alfalfa	82.392	463	7	53	424		315	16.993	7.075
Veza (veza+avena)	51.686			302	1.476	737	11	2.242	612
Otros forrajes	299.632	19	1.327	23	1.645	2.419	182	19.679	28.852
Praderas polifitas	183.646	149.345	3.923	122	1.366	5.113		9.402	7.200
Nabo forrajero	67	66			1				
Remolacha forrajera	318	318							
Coles y berzas forr.	1.241	1.241	0						
O. de escarda forr.	1.134	419					4		43
TOTAL CULTIVOS FORRAJEROS	705.469	224.699	12.290	4.943	4.979	8.507	512	48.385	43.891
Acelga	97	18							
Col repollo	241	205	34						
Col brócoli	215	1							
Esparrago	1.317					259			
Apio	202								
Lechuga	121	73							
Tomate	432	114	0					47	78
Sandía	693								
Melon	1.916								
Calabacin	80	25							17
Berenjena	19								
Pimiento	186	124	0		53				
Puerro	24	18			2				
Alcachofa	695						22		22
Coliflor	10	0				10			
Ajo	12	3						9	
Cebolla	268	145							20
Remolacha de mesa	438								
Zanahoria	202	18					41		91
Maiz dulce	45								
Judías verdes	771	202	1				21		
Grelo	91	91							
Guisantes verdes	1.082	20					360	0	
Habas verdes	469								
Fresa-freson	9	9							
Huerta vacía	14.164	248	2			8	1	33	82
Champiñón	836						575		
Otras hortalizas	96	33							27
TOTAL HORTALIZAS EN CAMPO	24.733	1.346	38		54	278	1.020	89	335
Flores y ornament.	391	48			1			112	
TOTAL CULTIVOS HERBACEOS	6.933.467	262.991	12.761	5.744	60.152	163.042	55.086	754.552	315.964
BARBECHO	2.700.254	17.395	242	253	1.671	43.123	13.891	448.801	53.210
TIERRAS DE LABOR	9.633.721	280.386	13.003	5.998	61.823	206.166	68.976	1.203.353	369.174

3.4.1 CULTIVOS EN SECANO. Distribución por Comunidades Autónomas (ha) (Cont.)

CULTIVOS	BALEARES	CASTILLA-LEON	MADRID	CASTILLA-LA MANCHA	C.VALENCIANA	R.DE MURCIA	EXTREMADURA	ANDALUCIA	CANARIAS
Trigo duro	2.576	1.781	116	2.393	1.031	2.844	3.533	224.107	
Trigo blando	3.866	766.648	17.231	238.649	5.979	1.999	85.356	123.806	72
Cebada 2 carreras	6.353	661.664	43.123	662.099	10.696	16.268	42.875	64.703	
Cebada 6 carreras	7.128	31.500	55	50.258	1.031	2.850	802	24.847	
Avena	4.547	92.218	6.818	152.543	2.348	10.869	42.502	80.945	11
Centeno		79.541	328	8.501	440			668	45
Triticale	131	28.092	5.884	66.005	243		7.711	36.799	
Mezcla de cereales	548	583		7.079	54		452	23.149	
Maiz		1.155		311	36		1.247	104	200
Sorgo		82						786	
Otros cereales grano		114		219				328	
Quinoa		115						653	
TOTAL CEREALES GRANO	25.149	1.663.492	73.555	1.188.058	21.858	34.830	184.479	580.894	328
Judías secas		9					112	263	
Habas secas	37	54		63			1.253	13.354	
Lentejas		11.724	158	25.381					11
Garbanzos	100	15.073	1.210	3.193			3.087	35.032	
Guisantes secos	1	63.690	4.417	42.128	2.025		3.285	19.154	11
Veza	88	65.177	8	12.706			820	1.035	
Altramuz		310		299			28	11	
Yeros		14.552	2.738	59.985	69			2.703	
O. leguminosas grano	1.124	929		1.149					
TOTAL LEGUMINOSAS GRANO	1.351	171.519	8.531	144.903	2.094		8.584	71.552	22
Patata		994		2	1			149	428
Batata boniato								0	11
TOTAL TUBERCULOS		994		2	1			149	439
Remolacha azucarera		627						3.345	
Algodon								18.889	
Lino				12					
Girasol		302.955	514	142.924	260		9.380	189.300	
Soja		148					44		
Colza		28.263	1.145	4.401			1.662	1.457	
Camelina		435		286					
Cártamo		6.134	46	6.206				6.180	
Tabaco							344		
Tomate industria							16		
Lúpulo		74							
Condimentos		182				140		2.207	
Aromaticas		2.000		7.889	551	2.699	58	3	
O. cultivos indust.		172	285	71		5			16
TOTAL CULTIVOS INDUSTRIALES		340.990	1.989	161.790	811	2.844	11.503	221.381	16
Maiz forrajero		74		310	14			161	9
Alfalfa	4	56.332	59	194	380	21		71	
Veza (veza+avena)	802	38.389	370	1.013	34		1.959	3.737	
Otros forrajes	28.681	130.473	1.428	38.124	1.945		11.741	32.686	409
Praderas polifitas		3.903	302	11	71		2.716	173	
Nabo forrajero									
Remolacha forrajera									
Coles y berzas forr.									
O. de escarda forr.		668							
TOTAL CULTIVOS FORRAJEROS	29.487	229.840	2.158	39.652	2.444	21	16.416	36.827	418
Acelga								79	
Col repollo									3
Col brócoli						30		184	
Esparrago				35			31	991	
Apio					202				
Lechuga		0		47					
Tomate		0		47	13		134		
Sandía			94	488	10	13	39	49	
Melon		3		826	2	422	539	123	
Calabacín									38
Berenjena									19
Pimiento		0		4			1	4	
Puerro								5	
Alcachofa					94	466		92	
Coliflor									
Ajo									
Cebolla		48		54					1
Remolacha de mesa								438	
Zanahoria		53							
Maíz dulce								3	42
Judías verdes		518						10	19
Grelo									
Guisantes verdes		50		41				606	5
Habas verdes								469	
Fresa-freson									
Huerta vacía	121	32		100	6.590	5.803		79	1.065
Champiñón				262					
Otras hortalizas			5	12		19		1	
TOTAL HORTALIZAS EN CAMPO	121	704	98	1.917	6.909	6.753	745	3.132	1.193
Flores y ornament.	24	4				3		192	7
TOTAL CULTIVOS HERBACEOS	56.133	2.407.543	86.332	1.536.323	34.117	44.450	221.727	914.127	2.422
BARBECHO	30.405	604.628	59.785	787.209	45.449	92.118	215.794	279.613	6.668
TIERRAS DE LABOR	86.538	3.012.172	146.117	2.323.532	79.566	136.569	437.521	1.193.740	9.090

3.4.1 CULTIVOS EN SECANO. Distribución por Comunidades Autónomas (ha) (Cont.)

CULTIVOS	ESPAÑA	GALICIA	P.DE ASTURIAS	CANTABRIA	PAIS VASCO	NAVARRA	LA RIOJA	ARAGON	CATALUÑA
Naranja	12.318	51							92
Mandarino	7.887								1.017
Limonero	3.076	126			12				
Pomelo	86								
Naranja amargo	83								
Otros cítricos	47								
TOTAL CÍTRICOS	23.498	177			12				1.109
Manzano	9.464	1.254	4.024		1.844	24	64	365	548
Manzano no comercial	4.168	3.264	136		390		58		17
Peral	2.423	424	6		45	297	198	724	250
Membrillero	153	25				2		4	7
Nispero	286	28	3						10
Albaricoquero	1.828					22	0	118	106
Cerezo y guindo	18.808	985	15		2	379	45	4.321	1.333
Melocotonero,nect.	3.436	517	1			36	30	351	714
Ciruelo	1.945	326	6		1	1	48	122	133
Higuera	17.381	120			2				8
Chirimoyo	3								
Aguacate	2.120	21							
Caqui	1.321						0		172
Platanera	2								
Kiwi	943	614	277		0	50			2
Chumbera	475								
Mango	822								
Granado	678							7	1
Papaya	4								
Almendra	584.643				11	1.822	7.487	68.133	22.158
Almendra abandonada	101.553					1.163	5.317	16.822	13.844
Almendra no comercial	19.984				141	20	1	195	130
Nogal fruto	7.116	643	222	20	230	277	505	244	631
Avellano	7.509	16	3		44	2	6	21	6.090
Castaño de fruto	25.233	12.059	10						
Pistacho	43.904							639	74
Frambueso	73								
Arándano	91		25						
Moral	182								
Otros frutales	704	56							6
TOTAL FRUTALES NO CÍTRICOS	857.254	20.351	4.728	20	2.709	4.095	13.761	92.067	46.234
Uva de mesa blanca sin semilla	64								16
Uva de mesa blanca con semilla	1.756							2	
Uva de mesa roja sin semilla	474								
Uva de mesa roja con semilla	407								
Uva transformación	543.334	23.911	3	21	12.236	7.277	30.079	23.354	48.113
TOTAL VIÑEDO	546.035	23.911	3	21	12.236	7.277	30.079	23.356	48.130
Aceituna de mesa	51.401	4			18			5	211
Aceituna doble aptitud	170.245	3				82	6	3.682	1.608
Aceituna almazara	1.691.850	54			188	3.062	1.746	43.911	87.140
TOTAL OLIVAR	1.913.496	61			207	3.143	1.752	47.599	88.959
Algarrobo	42.513								6.867
O. cultivos leñosos	1.179	1							125
TOTAL OTROS CULTIVOS LEÑOSOS	43.692	1							6.992
Viveros	4.509	354	33	22	432		12	95	589
TOTAL CULTIVOS LEÑOSOS	3.388.483	44.855	4.763	64	15.595	14.515	45.604	163.118	192.013
TOTAL HUERTOS FAMILIARES	46.885	16.007	3.092	221	1.693	613	405	732	1.582
TOTAL TIERRAS DE CULTIVO	13.069.089	341.248	20.859	6.282	79.111	221.294	114.986	1.367.203	562.769

3.4.1 CULTIVOS EN SECANO. Distribución por Comunidades Autónomas (ha) (Cont.)

CULTIVOS	BALEARES	CASTILLA-LEON	MADRID	CASTILLA-LA MANCHA	C.VALENCIANA	R.DE MURCIA	EXTREMADURA	ANDALUCIA	CANARIAS
Naranja	65				5.792	580	6	5.555	176
Mandarino					6.214	128		528	
Limonero	113				657	1.470		622	76
Pomelo					6		59	22	
Naranja amargo					10			73	
Otros cítricos					38			10	
TOTAL CÍTRICOS	178				12.718	2.178	64	6.809	252
Manzano	3	1.070		69	149			51	
Manzano no comercial	11	243		24	26				
Peral	4	148		49	158	14	53	24	27
Membrillero	7	0		3	3			101	0
Nispero	9			3	168			22	44
Albaricoquero	72	12		195	494	761	40	7	
Cerezo y guindo		1.126		104	1.494	34	7.971	996	5
Melocotonero,nect.		0		291	791	273	13	409	8
Ciruelo	19	79		91	739	11	292	53	25
Higuera	2.611	114	308	1.315	133	67	10.306	2.254	142
Chirimoyo								3	
Aguacate					274			1.753	72
Caqui					1.038			108	2
Platanera									2
Kiwi									
Chumbera	68					121	15	87	184
Mango								804	18
Granado	65				180	14	26	385	
Papaya					4				
Almendro	6.907	3.402	422	119.246	80.340	100.120	3.642	170.859	96
Almendro abandonado	3.681	1.046	715	7.229	20.828	9.558	906	20.200	242
Almendro no comercial	9.489	66		831	1.239	2.115	525	5.232	
Nogal fruto	17	597	2	2.269	637	148	67	606	
Avellano		10		4	1.313				
Castaño de fruto		5.327		7	3		2.656	4.817	354
Pistacho		773	327	35.197	113	253	1.905	4.622	
Frambueso								73	
Arándano								66	
Moral		167						14	
Otros frutales	18	23		125	319		15	112	30
TOTAL FRUTALES NO CÍTRICOS	22.983	14.202	1.775	167.050	110.442	113.492	28.433	213.660	1.252
Uva de mesa blanca sin semilla					13	34		1	
Uva de mesa blanca con semilla				126	1.422	89		118	
Uva de mesa roja sin semilla						474			
Uva de mesa roja con semilla					186	30		191	
Uva transformación	522	48.018	7.891	214.935	37.568	13.698	51.464	19.810	4.434
TOTAL VIÑEDO	522	48.018	7.891	215.061	39.188	14.324	51.464	20.120	4.434
Aceituna de mesa	47		14	289	38	9	27.621	23.145	
Aceituna doble aptitud	95	55			62	1.161	60.682	102.765	44
Aceituna almazara	6.924	5.363	29.496	375.746	77.162	18.260	136.316	906.472	9
TOTAL OLIVAR	7.066	5.418	29.510	376.034	77.262	19.431	224.619	1.032.382	52
Algarrobo	15.865				15.624	1.609		2.549	
O. cultivos leñosos		1		239	145			668	
TOTAL OTROS CULTIVOS LEÑOSOS	15.865	1		239	15.768	1.609		3.218	
Viveros	87	128	10	313	1.625	45	242	512	8
TOTAL CULTIVOS LEÑOSOS	46.700	67.767	39.187	758.698	257.003	151.079	304.823	1.276.701	5.999
TOTAL HUERTOS FAMILIARES	2.954	5.533	249	1.983	4.294	889	2.312	2.111	2.214
TOTAL TIERRAS DE CULTIVO	136.192	3.085.471	185.552	3.084.212	340.863	288.537	744.656	2.472.552	17.303

3.4.2 CULTIVOS EN REGADÍO O INVERNADERO. Distribución por Comunidades Autónomas (ha)

CULTIVOS	ESPAÑA	GALICIA	P.DE ASTURIAS	CANTABRIA	PAIS VASCO	NAVARRA	LA RIOJA	ARAGON	CATALUÑA
Trigo duro	32.166					200		11.569	51
Trigo blando	178.982	283		107		14.812	2.450	36.769	15.725
Cebada 2 carreras	230.220	23				6.712	2.078	94.546	29.228
Cebada 6 carreras	3.236					193	10	197	
Avena	16.453					489	55	1.420	1.074
Centeno	3.541	22				103	10	659	
Triticale	6.953					469		2.011	1.146
Mezcla de cereales	188							158	
Arroz	57.957					1.682		2.732	22.571
Maíz	228.464	1.018			0	13.243	429	30.689	14.811
Sorgo	2.841					59		515	947
Otros cereales grano	537								492
Quinoa	27								
TOTAL CEREALES GRANO	761.565	1.345		107	0	37.962	5.032	181.266	86.046
Judías secas	5.275	80	60		148	85	7		
Habas secas	1.499							245	389
Lentejas	1.385								
Garbanzos	2.488	1						6	
Guisantes secos	17.699					207		3.623	808
Veza	4.628							392	
Algarrobas	73					73			
Yeros	1.357							848	
Otras leguminosas grano	54								
TOTAL LEGUMINOSAS GRANO	34.457	82	60		148	365	7	5.113	1.197
Patata	37.163	3.865	2	95	970	23	709	354	19
Batata boniato	583								
Chufa	488								
O. tuberculos c.h.	52								
TOTAL TUBERCULOS	38.286	3.865	2	95	970	23	709	354	19
Remolacha azucarera	26.489				404	501	834		
Algodon	27.903								
Girasol	56.727					4.504	108	3.751	1.786
Soja	1.258							379	10
Colza	25.358	33				1.182	13	1.993	2.220
Cacahuete	9								
Camelina	53							53	
Cártamo	14								
Otras oleaginosas	6							6	
Tabaco	4.559								
Tomate industria	24.715					864	19	172	
Lúpulo	604								
Pimiento para pimentón	1.469								
Condimentos	855								287
Aromaticas	1.974					14			200
O. cultivos indust.	4.274								
TOTAL CULTIVOS INDUSTRIALES	176.268	33		95	404	7.066	975	6.353	4.504
Maíz forrajero	13.781	1.007		168	126	3.339		998	2.870
Alfalfa	129.376	2		28		5.672	450	62.055	12.077
Veza (veza+avena)	3.487						335	688	60
Otros forrajes	43.169					2.770	413	15.252	6.768
Praderas polifitas	35.389	1.463		137		1.242	21	1.093	1.501
Nabo forrajero	48	8						40	
Remolacha forrajera	766	65						205	
Coles y berzas forr.	304	304							
O. de escarda forr.	171	66				63			41
TOTAL CULTIVOS FORRAJEROS	226.492	2.915		334	126	13.086	1.219	80.332	23.316
Acelga	307	16					6		15
Col repollo	1.782	70					4	29	121
Col brocoli	5.719						81	12	458
Esparrago	10.816					1.085	88	32	20
Espinaca	600					261			
Apio	274						26		131
Lechuga	2.726	56	6						94
Lombarda	162								
Escarola	633					4			10
Tomate	6.044	88			3	626	64	182	303
Sandia	10.732								90
Melon	15.398								384
Calabaza	2.938	36	2		3	20	108		24
Calabacín	2.313	5			6	392	14	56	623
Pepino	203					81			67
Berenjena	377					190			50
Pimiento	6.583	112	2		1	2.315	202	82	102
Puerro	1.710	17						91	3
Alcachofa	4.523					243	97		159
Coliflor	853	0				121	46	13	124
Ajo	27.159	3							
Cebolla	18.687	118				221	16	1.866	453
Remolacha de mesa	3.446					666	26		11
Zanahoria	3.835	14					44		275
Maíz dulce	3.065								
Judías verdes	1.706	120			1	432	223	175	104
Grelo	99	3							
Guisantes verdes	6.751	9				931	307	1.612	
Habas verdes	340							239	
Fresa-freson	404	5							
Huerta vacía	35.693	36		1		3	118	33	3.128
Otras hortalizas	1.199	4				233	157	20	94
TOTAL HORTALIZAS EN CAMPO	177.078	713	10	1	14	7.910	1.582	4.859	6.386
Flores y ornament.	275	58			38				9
TOTAL CULTIVOS HERBACEOS	1.414.421	9.011	72	537	1.700	66.411	9.523	278.278	121.476
BARBECHO	149.207	341	30			11.389	1.070	22.448	14.124
TIERRAS DE LABOR	1.563.628	9.351	103	537	1.700	77.800	10.593	300.725	135.600

3.4.2 CULTIVOS EN REGADÍO O INVERNADERO. Distribución por Comunidades Autónomas (ha) (Cont.)

CULTIVOS	BALEARES	CASTILLA Y LEON	MADRID	CASTILLA-LA MANCHA	C.VALENCIANA	R.DE MURCIA	EXTREMADURA	ANDALUCIA	CANARIAS
Trigo duro	0	280		4.540	0		157	15.368	
Trigo blando	94	73.900	1.654	20.598	400	32	4.956	7.199	3
Cebada 2 carreras	173	49.890	3.418	41.065	256	270	1.079	1.483	
Cebada 6 carreras	157	1.383		884	59	142		209	
Avena	108	3.142	180	5.759	121	42	904	3.158	
Centeno		2.663		55				29	
Triticale		918	359	1.835			40	175	
Mezcla de cereales		18						11	
Arroz				26	16.335	393	12.556	1.662	
Maíz	195	119.171	2.468	13.765	206		26.778	5.661	31
Sorgo		599			11		6	704	
Otros cereales grano		45							
Quinoa		14						13	
TOTAL CEREALES GRANO	727	252.024	8.078	88.526	17.389	880	46.476	35.673	34
Judías secas		4.882		9			1		4
Habas secas	63	379					26	397	
Lentejas		52		1.333					
Garbanzos	16	1.356	27	12				1.069	
Guisantes secos	41	7.634	679	4.118				590	
Veza		2.399		1.838					
Algarrobas									
Yeros		53	67	387					
Otras leguminosas grano		41						13	
TOTAL LEGUMINOSAS GRANO	120	16.796	774	7.697			27	2.069	4
Patata	942	17.447	68	1.184	1.101	1.560	707	6.977	1.143
Batata boniato					122	7	70	328	56
Chufa					488				
O. tuberculos c.h.									52
TOTAL TUBERCULOS	942	17.447	68	1.184	1.711	1.568	778	7.304	1.250
Remolacha azucarera		18.703						6.047	
Algodon								27.903	
Girasol		30.863		5.002			766	9.947	
Soja		70					800		
Colza		11.152	966	7.189				609	
Cacahuete	9				0				
Camelina									
Cártamo		14							
Otras oleaginosas									
Tabaco				30			4.529		
Tomate industria				1.588		55	19.398	2.619	
Lúpulo		604							
Pimiento para pimentón						461	960	49	
Condimentos	1	75			121	358		13	
Aromaticas		8		1.243	133	190		186	
O. cultivos indust.		90	35	3.662	6	72	358	46	6
TOTAL CULTIVOS INDUSTRIALES	10	61.580	1.001	18.713	259	1.135	26.809	47.420	6
Maíz forrajero	354	2.740	81	1.520	251	15	32	258	22
Alfalfa	363	25.065	631	12.056	1.342	403	1.644	7.589	
Veza (veza+avena)	380	874		1.104	16		21	10	
Otros forrajes	2.550	6.830	178	5.645	255		388	2.115	4
Praderas polifitas		4.360	126	475	1		24.781	189	
Nabo forrajero									
Remolacha forrajera								496	
Coles y berzas forr.									
O. de escarda forr.					1				
TOTAL CULTIVOS FORRAJEROS	3.646	39.870	1.016	20.800	1.867	418	26.865	10.658	26
Acelga		4		3	19			232	12
Col repollo	63	815	45	189	61		166	157	61
Col brocoli	20	186		1.517	218	1.608	392	1.206	1
Esparrago		839	23	1.262			1.040	6.448	
Espinaca					77			263	
Apio	19				49			48	
Lechuga	16	167	44	604	84	953		561	141
Lombarda		20	129		13				
Escarola				52				567	
Tomate	166	33		1.188	223	102	1.801	1.260	3
Sandía	324	4	54	3.174	795	2.887	543	2.819	42
Melon	317			5.239	1.334	6.180	376	1.569	
Calabaza	71	670	135	168	1.181	271	17	196	37
Calabacín	11		4	138	72	123	23	685	163
Pepino				9	2			45	
Berenjena					47		56	32	3
Pimiento	62	93	11	1.490	438	700	370	594	10
Puerro		1.274	18		108			199	
Alcachofa	210			234	1.852	1.457		268	3
Coliflor		2		172	53	193		121	9
Ajo	29	2.794	1.146	19.632	51	2	390	3.111	
Cebolla	98	2.358	760	9.546	418	154		2.546	132
Remolacha de mesa		1.303						1.438	
Zanahoria		2.278		188				1.029	8
Maíz dulce		55		651	89	196	206	1.781	87
Judías verdes		9			64	6	3	429	139
Grelo								96	
Guisantes verdes		784		3.028				79	
Habas verdes					21	62		15	3
Fresa-freson	18	86			5			290	
Huerta vacía	147	30		866	2.525	18.840	72	9.758	135
Otras hortalizas		110		8	163			410	
TOTAL HORTALIZAS EN CAMPO	1.572	13.912	2.370	49.358	9.960	33.735	5.455	38.255	988
Flores y ornament.		3			23	19		68	56
TOTAL CULTIVOS HERBACEOS	7.017	401.631	13.307	186.277	31.210	37.754	106.410	141.445	2.363
BARBECHO	1.147	9.610	1.828	20.798	7.901	28.315	3.864	25.559	784
TIERRAS DE LABOR	8.164	411.241	15.135	207.075	39.111	66.069	110.274	167.004	3.146

3.4.2 CULTIVOS EN REGADÍO O INVERNADERO. Distribución por Comunidades Autónomas (ha) (Cont.)

CULTIVOS	ESPAÑA	GALICIA	P.DE ASTURIAS	CANTABRIA	PAIS VASCO	NAVARRA	LA RIOJA	ARAGON	CATALUÑA
Naranja	136.823	2							1.753
Mandarino	92.364								6.346
Limonero	50.062	2							12
Pomelo	2.487								
Naranja amargo	633								
Otros cítricos	851								
TOTAL CITRICOS	283.220	4							8.110
Manzano	15.267	56	37		4	419	485	2.850	9.190
Manzano no comercial	188	21	3		9	15	1	16	24
Peral	15.868				106	564	2.425	3.271	7.278
Membrillero	536							73	89
Nispero	1.417								47
Albaricoquero	17.295					4	7	3.166	2.081
Cerezo y guindo	15.348	1				44	78	9.330	1.672
Melocotonero,nect.	67.258	7				139	492	22.157	16.294
Ciruelo	9.290	0				114	91	1.337	505
Higuera	4.339	2						127	505
Chirimoyo	2.553								
Aguacate	21.632	24							6
Caqui	14.241							96	26
Platanera	7.148								
Kiwi	907	44			35		2	202	4
Chumbera	484								
Mango	4.631								
Granado	4.387							91	110
Papaya	16								
Almendro	180.563					2.208	1.416	29.547	16.730
Almendro no comercial	471							3	27
Nogal fruto	8.169	1		2		26	353	511	1.576
Avellano	7.571						3	20	7.544
Castaño de fruto	405	9							
Pistacho	34.591					17	86	755	898
Frambueso	612								31
Arándano	1.482		3						
Moral	417								
Otros frutales	585	10							23
TOTAL FRUTALES NO CITRICOS	437.672	176	43	2	154	3.548	5.440	73.551	64.659
Uva de mesa blanca sin semilla	4.802								
Uva de mesa blanca con semilla	4.619								15
Uva de mesa roja sin semilla	3.192								
Uva de mesa roja con semilla	1.281								
Uva transformacion	385.187	1.555			1.659	10.829	23.411	11.597	9.537
TOTAL VIÑEDO	399.080	1.555			1.659	10.829	23.411	11.597	9.552
Aceituna de mesa	34.555						2	64	463
Aceituna de doble aptitud	66.025					8		1.520	794
Aceituna almazara	773.984	3			128	7.059	1.833	12.312	23.885
TOTAL OLIVAR	874.564	3			128	7.067	1.835	13.896	25.141
Algarrobo	2.172							36	917
O. cultivos leñosos	104								
TOTAL OTROS CULTIVOS LEÑOSOS	2.277							36	917
Viveros	14.751	20	3		0	309	274	392	1.986
TOTAL CULTIVOS LEÑOSOS	2.011.564	1.758	47	2	1.941	21.753	30.960	99.471	110.366
TOTAL HUERTOS FAMILIARES	60.822	5.795	58	128	1.732	2.275	1.830	3.554	5.803
TOTAL TIERRAS DE CULTIVO EN REGADÍO	3.636.013	16.904	207	666	5.372	101.828	43.383	403.751	251.769
TOTAL SUPERFICIE EN INVERNADERO	77.923	434	130	2	276	519	56	253	779

3.4.2 CULTIVOS EN REGADÍO O INVERNADERO. Distribución por Comunidades Autónomas (ha) (Cont.)

CULTIVOS	BALEARES	CASTILLA Y LEON	MADRID	CASTILLA-LA MANCHA	C.VALENCIANA	R.DE MURCIA	EXTREMADURA	ANDALUCIA	CANARIAS
Naranja	424				65.626	8.861	1	59.447	710
Mandarino	67				58.461	7.318		20.173	
Limonero	297				15.762	26.956		6.857	176
Pomelo					1.009	734		736	8
Naranja amargo					243	22		360	8
Otros cítricos					798	25		1	27
TOTAL CITRICOS	788				141.898	43.914	1	87.575	929
Manzano	186	1.478			191	2	16	269	84
Manzano no comercial	6	86		0	6				
Peral		800		2	110	1.140	78	65	29
Membrillero				1	3		7	357	7
Nispero				0	975	1		330	63
Albaricoquero	137			1.570	2.997	7.081	98	140	15
Cerezo y guindo		217		39	1.537	209	1.772	449	
Melocotonero,nect.	9	46		1.288	2.544	13.857	6.807	3.554	65
Ciruelo	98	6	279	351	408	460	5.055	495	89
Higuera	82	108		288	487	42	2.465	194	40
Chirimoyo								2.546	7
Aguacate	114				3.411	6		16.906	1.164
Caqui					13.341	9	86	684	
Platanera									7.148
Kiwi					606		6		10
Chumbera			39		194	133		17	101
Mango					4			4.381	245
Granado					3.469	446		270	1
Papaya	2								14
Almendra	2.516	2.185	25	41.084	11.363	10.522	19.260	43.677	30
Almendra no comercial	13	5		13	39	78	18	276	
Nogal fruto	8	720		1.642	629	7	2.195	488	11
Avellano		4							
Castaño de fruto		129					229	30	9
Pistacho		1.412	457	25.082	89	1.350	1.804	2.642	
Frambueso							5	576	
Arándano								1.479	
Moral						3		414	
Otros frutales	28			9	117	7	54	332	5
TOTAL FRUTALES NO CITRICOS	3.198	7.196	800	71.369	42.521	35.352	39.956	80.570	9.136
Uva de mesa blanca sin semilla				2.173	173	2.247	199	6	3
Uva de mesa blanca con semilla				144	3.743	552		163	2
Uva de mesa roja sin semilla					156	2.547		489	
Uva de mesa roja con semilla					135	751		395	
Uva transformación	2.564	28.716	636	233.746	20.000	5.132	31.339	1.300	3.165
TOTAL VIÑEDO	2.564	28.716	636	236.063	24.207	11.230	31.539	2.353	3.170
Aceituna de mesa	11			310	6	231	6.593	26.849	27
Aceituna de doble aptitud	28				28	184	13.744	49.242	478
Aceituna almazara	2.202	2.009	300	75.627	17.210	9.223	51.234	570.938	21
TOTAL OLIVAR	2.241	2.009	300	75.937	17.243	9.638	71.570	647.030	525
Algarrobo	307				410	67		437	
O. cultivos leñosos		10			66	7		18	4
TOTAL OTROS CULTIVOS LEÑOSOS	307	10			475	74		455	4
Viveros	128	891		77	7.685	800	583	1.178	425
TOTAL CULTIVOS LEÑOSOS	9.226	38.822	1.735	383.446	234.030	101.007	143.649	819.161	14.190
TOTAL HUERTOS FAMILIARES	3.180	5.724	267	2.705	7.061	4.391	2.860	9.928	3.532
TOTAL TIERRAS DE CULTIVO EN REGADÍO	20.571	455.787	17.137	593.225	280.202	171.467	256.783	996.092	20.868
TOTAL SUPERFICIE EN INVERNADERO	136	833	131	94	1.141	6.449	94	61.099	5.495

3.5.- Asociaciones de cultivos.

En los epígrafes anteriores las superficies indicadas para cada cultivo corresponden a la agregación de la superficie en cultivo puro y el prorrateo asignado en el caso de cultivos asociados. De esta forma, por ejemplo, las 136.553 ha de olivar de transformación asociado están incluidas en las 2.788.060 ha de olivar transformación nacional, de acuerdo con el prorrateo indicado en cada parcela.

A continuación, se recogen las superficies de las diferentes asociaciones como tales, con el fin de poder tener un conocimiento de esta modalidad de cultivo.

Se consideran las siguientes asociaciones más significativas:

- Asociaciones con olivar de transformación.
- Asociaciones con viñedo de transformación.
- Asociaciones con almendro.
- Asociaciones de cítricos y frutales entre sí.
- Otras asociaciones.

Un caso muy particular de asociaciones de cultivo son los Huertos Familiares. La composición cultural de los Huertos Familiares se ha incluido en el punto 3.3. Los componentes de los huertos familiares no se incluyen en los cultivos puros, así por ejemplo las 7.975 ha de olivar presentes en los huertos familiares no están comprendidas en las 2.788.060 ha de olivar total nacional.

ENCUESTA SOBRE SUPERFICIES Y RENDIMIENTOS DE CULTIVOS EN 2023
ASOCIACIONES DE CULTIVOS
SUPERFICIE EN Ha.

ASOCIACIONES	ESPAÑA	GALICIA	P.DE ASTURIAS	CANTABRIA	PAIS VASCO	NAVARRA	LA RIOJA	ARAGON	CATALUÑA	BALEARES	CASTILLA Y LEON	MADRID	CASTILLA-LA MANCHA	COMUNIDAD VALENCIANA	REGION DE MURCIA	EXTREMADURA	ANDALUCIA	CANARIAS				
Con el Olivar de Transform.																						
Olivar-Almendo	94.989				20	4	26	11.870	16.218	936		262	4.200	27.972	3.724	847	28.911					
Olivar-Viñedo	8.338				10	85		70	55		412	1.252	1.731	336	35	2.890	1.461					
Olivar-Higuera	8.207							62	7	108	32	122	287	70	40	6.907	572					
Olivar-Cerezo y Guindo	2.627						2	15	31		1		12	1.202		1.087	278					
Olivar-Limonero	762													7	38		717					
Olivar-Herbáceos	1.011					2			123	9			326	31	20	3	496					
Olivar-Otras	20.620							28	8.261	776			77	6.881	180	31	4.386					
Total	136.553				30	91	27	12.044	24.696	1.829	445	1.636	6.633	36.498	4.037	11.764	36.821					
Con el Viñedo para Transform.																						
Viñedo-Olivar	8.338				10	85		70	55		412	1.252	1.731	336	35	2.890	1.461					
Viñedo-Almendo	903							25	252		154	14	85	52	4		297		22			
Viñedo-Higuera	955	68							5			58	1				586		115	122		
Viñedo-Otras	8.630	1.568	17		29			8	76	5	34		239	55			5.059		163	1.377		
Total	18.825	1.636	17		40	85		102	388	5	600	1.324	2.056	442	38		8.534		2.036	1.522		
Con el Almendo																						
Almendo-Olivar	94.989				20	4	26	11.870	16.218	936		262	4.200	27.972	3.724	847	28.911					
Almendo-Viñedo	903							25	252		154	14	85	52	4		297		22			
Almendo-Herbáceos	652									132	311		40	16	7		146					
Almendo-Cerezo y Guindo	821							300	35		24		59	184			219					
Almendo-Higuera	4.177								5	3.443		9	22	2	11	40	611		34			
Almendo-Otros Cultivos Leñosos	16.112				2		1	374	1.485	9.624	72	4	329	3.036	625		547		13			
Almendo-Otras	18												0	3			15					
Total	117.672				21	4	27	12.569	17.995	14.135	560	289	4.735	31.265	4.371	887	30.744		69			
Frutales entre si																						
Cítricos y/o Frutales	10.166	139							847	403				5.957	1.005		1.310		504			
Frutales Fruto Pepita	2.689	618	1.293		14		17	25	39		111		17	247			241		66			
Frutales Fruto Hueso	4.584	169				20	20	50	146		113		30	110	78	3.702	78		67			
Frutales Fruto Pepita-Hueso	4.113	3.169	62			11	21	139	153	17	161		86	77			120		97			
Frutales tropicales	1.860	297					2	129						653			573		205			
Total	23.411	4.393	1.355		14	31	61	343	1.185	420	385		133	7.044	1.083	3.702	2.322		939			
Otras Asociaciones	30.628	11.795	178	13	120	117	15	884	292	3.279	1.343		827	1.053	186	1.957	7.478		1.092			
TOTAL ASOCIACIONES	222.859	17.823	1.550	13	196	239	104	13.978	28.030	18.734	2.768	1.721	8.368	47.944	5.953	23.108	48.733		3.600			

3.6.- Cubiertas del suelo en cultivos leñosos y barbechos. Siembras directas

Las parcelas en barbecho y las de cultivos leñosos han sido clasificadas en función de la técnica de mantenimiento del suelo que ha podido ser observada en la investigación en campo de acuerdo con el siguiente esquema:

- Laboreo tradicional (LT): alterar y remover, mediante implementos mecánicos, el perfil del suelo en una profundidad igual o superior a 20 cm.
- Laboreo mínimo (LM): laboreo superficial mediante la utilización de cultivadores, gradas y arado de cincel, cuya profundidad es menor de 20 cm.
- Cubiertas vegetales espontáneas (CE): el suelo no recibe labor mecánica alguna, está protegido por una cubierta vegetal espontánea, cuyo crecimiento se controla ya sea de manera mecánica (siega), química (herbicidas) o pastoreo.
- Cubiertas vegetales sembradas (CS): el suelo no recibe labor mecánica alguna, está protegido por una cubierta vegetal sembrada de gramíneas (cebada, ballico, bromo, etc) o leguminosas (vezas, altramuces, etc), cuyo crecimiento se controla ya sea de manera mecánica (siega), química (herbicidas) o pastoreo.
- Cubiertas inertes (CP): el suelo está cubierto de restos de poda, piedras u otros compuestos inertes.
- Sin Mantenimiento (SM): el terreno no ha recibido en la última campaña ninguna labor de mantenimiento ni de control de vegetación, ya sea mecánica, química o de pastoreo.

En el caso de cultivos leñosos existe una categoría adicional:

- No laboreo en cultivos leñosos (NL): la calle de las plantaciones no recibe labor mecánica alguna, no se mantiene en ningún momento cubierta vegetal y suelen aparecer problemas de compactación.

Para los cereales, girasol, maíz forrajero y cereales forrajeros se implementa la codificación a fin de distinguir la siembra directa. Se define como siembra directa el establecimiento de un cultivo anual en un terreno que no recibe labor alguna desde la recolección del cultivo hasta la siembra del siguiente; en el que se ha procurado mantener el suelo cubierto mediante la distribución homogénea de los restos del cultivo anterior; evitando la compactación excesiva por el paso de la maquinaria y el ganado; y

controlando las hierbas previamente a la siembra, mediante la aplicación de dosis reducidas de herbicidas de baja peligrosidad. Las sembradoras han de ir acompañadas de discos cortadores separadores de rastrojo.

Siembra directa (D): en parcelas de cereal, girasol, maíz forrajero o cereales forrajeros donde la siembra se realiza directamente sobre rastrojo del año anterior.

Siembra tradicional (N): en parcelas de cereal, girasol, maíz forrajero o cereales forrajeros donde se realicen las labores tradicionales de siembra.

(*) Los datos referidos a tipos de siembra para 2023 se hallan en revisión. Estarán disponibles próximamente

3.6.1 Técnicas de Mantenimiento de Suelo en Cultivos Leñosos y Barbechos. Distribución por Comunidades Autónomas y Cultivos (ha).

TECNICAS DE MANTENIMIENTO DEL SUELO	ESPAÑA	GALICIA	P.DE ASTURIAS	CANTABRIA	PAIS VASCO	NAVARRA	LA RIOJA	ARAGON
BARBECHO								
Laboreo tradicional	1.237.927	987	180	40		25.489	5.219	231.038
Laboreo mínimo	633.769	5.128	5		604	9.895	4.532	69.146
Cubierta vegetal espontánea	623.292	9.712	37	146	139	8.301	3.941	69.708
Cubierta vegetal sembrada	1.573				130		48	28
Cubierta inerte	6.633	5						65
Sin mantenimiento	330.130	433	50	67		10.322	1.145	101.257
Sin información	16.136	1.470			798	505	76	6
Total BARBECHO	2.849.461	17.736	272	253	1.671	54.512	14.961	471.248
CITRICOS								
Laboreo tradicional	9.750							
Laboreo mínimo	50.770	2						
Cubierta vegetal espontánea	118.505	172			12			
Cubierta vegetal sembrada	316							
Cubierta inerte	36.180							
Sin mantenimiento	19.213	2						
No laboreo	71.880							
Sin información	102	5						
Total CITRICOS	306.717	181			12			
FRUTALES DE PEPITA								
Laboreo tradicional	1.132	7	24			9	47	223
Laboreo mínimo	2.965	78			72	62	59	524
Cubierta vegetal espontánea	39.454	4.556	3.603		2.165	1.082	2.065	5.680
Cubierta vegetal sembrada	1.030		30		6	53	764	5
Cubierta inerte	3					1		
Sin mantenimiento	3.718	321	183		15	115	295	803
No laboreo	821						1	69
Sin información	649	110	370		140			
Total FRUTALES DE PEPITA	49.772	5.072	4.210		2.398	1.321	3.231	7.304
FRUTALES DE HUESO								
Laboreo tradicional	10.892	15				26		1.528
Laboreo mínimo	27.701	39			0	294	81	6.538
Cubierta vegetal espontánea	74.998	1.439	21		2	314	494	28.946
Cubierta vegetal sembrada	339	1					90	104
Cubierta inerte	2.270							
Sin mantenimiento	7.110	102	1			103	120	1.917
No laboreo	11.599						8	1.870
Sin información	298	241						
Total FRUTALES DE HUESO	135.208	1.836	22		2	738	793	40.903
OTROS FRUTALES								
Laboreo tradicional	242.012	419				818	1.273	9.267
Laboreo mínimo	445.171	614			20	1.832	5.988	60.506
Cubierta vegetal espontánea	225.086	7.777	499	21	389	1.015	1.406	24.171
Cubierta vegetal sembrada	8.274	2				27	38	870
Cubierta inerte	17.900	2	3					198
Sin mantenimiento	143.269	4.505	38		51	1.696	6.438	21.257
No laboreo	39.306	6				197	33	1.096
Sin información	412	295			2			46
Total OTROS FRUTALES	1.121.430	13.620	539	21	462	5.585	15.177	117.411
VIÑEDO								
Laboreo tradicional	258.362	1.103			1	6.621	22.337	6.591
Laboreo mínimo	577.924	5.893	1		11.146	9.441	26.701	22.107
Cubierta vegetal espontánea	54.499	15.139	2	21	2.068	1.914	2.710	2.988
Cubierta vegetal sembrada	1.808				261		1.158	
Cubierta inerte	3.084	49					0	299
Sin mantenimiento	41.323	2.564			141	130	536	2.846
No laboreo	7.024	1					48	123
Sin información	1.090	718			277			
Total VIÑEDO	945.115	25.466	3	21	13.895	18.106	53.490	34.953
OLIVAR								
Laboreo tradicional	278.395	0				3.342	239	1.852
Laboreo mínimo	967.500	3			140	2.241	1.371	34.724
Cubierta vegetal espontánea	948.559	57			182	3.928	999	10.282
Cubierta vegetal sembrada	12.946	0					29	48
Cubierta inerte	68.085						68	250
Sin mantenimiento	193.028	2				557	852	13.824
No laboreo	319.465					143	30	516
Sin información	82	1			13			
Total OLIVAR	2.788.060	63			335	10.211	3.587	61.494
OTROS LEÑOSOS								
Laboreo tradicional	3.994							
Laboreo mínimo	12.988							
Cubierta vegetal espontánea	9.806	1						36
Cubierta vegetal sembrada	1.766							
Cubierta inerte	433							
Sin mantenimiento	13.809							
No laboreo	3.100							
Sin información	73							
Total OTROS LEÑOSOS	45.969	1						36

3.6.1 Técnicas de Mantenimiento de Suelo en Cultivos Leñosos y Barbechos. Distribución por Comunidades Autónomas y Cultivos (ha) (Cont.)

TECNICAS DE MANTENIMIENTO DEL SUELO	CATALUÑA	BALEARES	CASTILLA-LEON	MADRID	CASTILLA-LA MANCHA	C.VALENCIANA	R.DE MURCIA	EXTREMADURA	ANDALUCIA	CANARIAS
BARBECHO										
Laboreo tradicional	16.666	6.494	334.968	52.173	316.611	12.167	57.847	65.852	111.947	250
Laboreo mínimo	11.067	3.481	99.876	3.360	303.380	11.163	13.759	38.432	58.686	1.254
Cubierta vegetal espontánea	29.375	17.766	101.738	3.790	113.014	18.697	40.294	85.800	116.577	4.255
Cubierta vegetal sembrada	393	492	115	3	33	46	96	29	161	
Cubierta inerte	124	1.312	3.211		188	317	66	1	228	1.117
Sin mantenimiento	9.597	2.008	70.959	2.287	67.800	10.959	7.518	29.130	16.125	472
Sin información	111		3.371		6.982		854	414	1.448	103
Total BARBECHO	67.334	31.552	614.238	61.613	808.006	53.349	120.434	219.658	305.172	7.451
CITRICOS										
Laboreo tradicional	13	46				3.412	4.209		1.980	91
Laboreo mínimo	358	39				21.413	8.970		19.818	171
Cubierta vegetal espontánea	7.263	292				40.587	22.376	65	47.190	549
Cubierta vegetal sembrada						213			103	
Cubierta inerte	181	28				28.003	3.416		4.499	55
Sin mantenimiento	1.162	245				12.141	1.694		3.730	238
No laboreo	243	314				48.818	5.427		17.065	14
Sin información		4				30				63
Total CITRICOS	9.219	966				154.616	46.092	65	94.384	1.181
FRUTALES DE PEPITA										
Laboreo tradicional	44	186	15		10	78	306		160	22
Laboreo mínimo	611	6	714		38	133	276	33	242	117
Cubierta vegetal espontánea	16.372	15	1.994		30	837	324	63	621	47
Cubierta vegetal sembrada	125		37					8	2	
Cubierta inerte					0	2				
Sin mantenimiento	301	18	995		71	328	42	50	113	67
No laboreo	8		39		2	411	209		82	
Sin información			29							
Total FRUTALES DE PEPITA	17.461	226	3.824		151	1.790	1.157	154	1.220	254
FRUTALES DE HUESO										
Laboreo tradicional	613	1	30		1.456	1.486	3.914	1.645	147	31
Laboreo mínimo	1.448	215	196	178	1.464	4.417	4.931	6.376	1.416	107
Cubierta vegetal espontánea	19.609	80	967	62	402	2.362	4.321	12.588	3.344	47
Cubierta vegetal sembrada	21	13			43	6		53	9	
Cubierta inerte	111		3			372	1.314	471		
Sin mantenimiento	995	25	272		400	1.432	969	438	314	21
No laboreo				38	164	929	7.240	479	872	
Sin información	40		17							
Total FRUTALES DE HUESO	22.838	334	1.485	279	3.928	11.004	22.688	22.049	6.103	206
OTROS FRUTALES										
Laboreo tradicional	2.364	3.599	3.260	599	65.566	32.323	40.060	9.884	72.198	381
Laboreo mínimo	23.263	4.844	3.232	397	133.201	48.353	58.453	11.174	92.282	1.011
Cubierta vegetal espontánea	23.172	8.174	5.432	307	21.210	18.911	12.591	16.420	81.733	1.857
Cubierta vegetal sembrada	97	2.838	4		794	108	4	2.706	780	6
Cubierta inerte	987	518	55		345	3.563	1.161	1.135	207	9.728
Sin mantenimiento	17.615	5.419	3.052	992	9.896	26.688	11.613	4.178	29.249	581
No laboreo	3.124	225	1.046		3.327	10.226	1.116	684	18.219	6
Sin información		4	9			17		8	14	16
Total OTROS FRUTALES	70.622	25.622	16.089	2.295	234.340	140.189	124.998	46.189	294.683	13.587
VIÑEDO										
Laboreo tradicional	4.090	396	16.338	2.223	101.425	10.102	14.581	62.529	7.669	2.355
Laboreo mínimo	46.258	683	46.847	3.051	328.072	45.438	6.207	16.324	7.882	1.871
Cubierta vegetal espontánea	5.435	1.880	5.270	128	4.716	1.900	3.041	2.421	3.402	1.464
Cubierta vegetal sembrada			308		39				42	
Cubierta inerte	571	4	199			904	5		31	1.022
Sin mantenimiento	1.329	123	6.039	3.125	14.013	4.826	1.029	1.564	2.275	786
No laboreo			1.732		2.859	224	692	134	1.148	64
Sin información								30	24	41
Total VIÑEDO	57.682	3.085	76.734	8.527	451.124	63.395	25.554	83.002	22.472	7.604
OLIVAR										
Laboreo tradicional	2.227	2.888	2.238	3.393	55.131	15.556	8.416	93.109	89.985	19
Laboreo mínimo	27.806	3.990	1.656	16.744	254.228	27.384	11.269	87.577	498.240	128
Cubierta vegetal espontánea	28.541	1.758	2.980	2.831	63.915	14.684	3.961	66.586	747.491	364
Cubierta vegetal sembrada	3	46			1.009	301	10	100	11.400	
Cubierta inerte	1.842	77			1.375	1.007	195	3.845	59.362	63
Sin mantenimiento	35.281	537	472	6.767	28.061	18.958	3.957	31.557	52.199	5
No laboreo	18.400	7	81	76	48.253	16.600	1.261	13.367	220.732	
Sin información		4				13		49	2	
Total OLIVAR	114.101	9.307	7.427	29.811	451.971	94.505	29.069	296.190	1.679.412	578
OTROS LEÑOSOS										
Laboreo tradicional	143	1.813			206	867	316		646	4
Laboreo mínimo	2.963	3.413				5.736	539		338	
Cubierta vegetal espontánea	636	5.857	10		20	1.809	193		1.243	
Cubierta vegetal sembrada		1.766								
Cubierta inerte	291					12	130			
Sin mantenimiento	2.738	3.002	1		13	6.157	480		1.419	
No laboreo	1.139	320				1.610	25		7	
Sin información						53			20	
Total OTROS LEÑOSOS	7.909	16.171	10		239	16.244	1.682		3.673	4

3.6.2.1 Técnicas de mantenimiento del suelo en barbechos. Distribución por Provincias (ha)

Provincias y CC.AA	BARBECHO						
	Laboreo tradicional	Laboreo mínimo	Cubierta vegetal espontánea	Cubierta vegetal sembrada	Cubierta inerte	Sin mantenimiento	Sin información
A CORUÑA	199	1.427	3.610			240	512
LUGO	439	750	2.128			82	332
OURENSE	276	2.219	2.583		5	99	354
PONTEVEDRA	74	733	1.391			12	273
GALICIA	987	5.128	9.712		5	433	1.470
P.DE ASTURIAS	180	5	37			50	
CANTABRIA	40		146			67	
ALAVA		592	138	130			798
GUIPUZCOA		1	0				0
VIZCAYA		11	1				
PAIS VASCO		604	139	130			798
NAVARRA	25.489	9.895	8.301			10.322	505
LA RIOJA	5.219	4.532	3.941	48		1.145	76
HUESCA	30.560	11.749	11.889	28		18.397	6
TERUEL	83.787	14.497	27.413			38.550	
ZARAGOZA	116.691	42.899	30.406		65	44.310	
ARAGON	231.038	69.146	69.708	28	65	101.257	6
BARCELONA	3.133	1.336	5.316	21		1.127	
GIRONA	2.306	2.474	2.432			2.370	
LLEIDA	9.574	4.142	16.491		124	3.274	111
TARRAGONA	1.654	3.115	5.136	372		2.827	
CATALUÑA	16.666	11.067	29.375	393	124	9.597	111
BALEARES	6.494	3.481	17.766	492	1.312	2.008	
AVILA	27.284	2.395	3.461			1.942	
BURGOS	28.121	14.478	14.849	4	170	6.482	
LEON	40.163	4.499	13.677	23	78	13.349	2.566
PALENCIA	21.115	11.439	9.109	21	847	6.751	31
SALAMANCA	30.494	6.734	10.126			8.196	302
SEGOVIA	24.983	13.998	3.331		139	6.643	39
SORIA	32.015	22.705	28.698	68	1.898	5.642	
VALLADOLID	48.046	12.625	4.218		80	7.284	120
ZAMORA	82.746	11.003	14.270			14.670	313
CASTILLA Y LEON	334.968	99.876	101.738	115	3.211	70.959	3.371
MADRID	52.173	3.360	3.790	3		2.287	
ALBACETE	100.270	24.096	23.227	29		8.981	4.227
CIUDAD REAL	65.967	101.222	51.178	3		31.102	2.755
CUENCA	20.006	58.707	11.187		105	9.027	
GUADALAJARA	47.173	16.873	8.448			4.384	
TOLEDO	83.194	102.483	18.974		83	14.306	
CASTILLA-LA MANCHA	316.611	303.380	113.014	33	188	67.800	6.982
ALICANTE	6.680	5.360	8.924		33	1.933	
CASTELLON	1.214	1.651	2.864		18	2.720	
VALENCIA	4.272	4.153	6.909	46	266	6.306	
C. VALENCIANA	12.167	11.163	18.697	46	317	10.959	
MURCIA	57.847	13.759	40.294	96	66	7.518	854
BADAJOS	49.073	36.082	65.299		1	21.645	181
CACERES	16.779	2.350	20.501	29		7.485	233
EXTREMADURA	65.852	38.432	85.800	29	1	29.130	414
ALMERIA	7.405	4.431	20.432			487	140
CADIZ	8.149	2.978	6.356	52	7	1.623	
CORDOBA	12.138	22.195	14.118	28		2.750	151
GRANADA	31.353	7.734	44.826	67	136	3.329	1.002
HUELVA	1.727	827	5.518	15		438	32
JAEN	6.034	4.564	6.066			1.453	
MALAGA	7.187	1.219	7.202			665	122
SEVILLA	37.953	14.739	12.059		85	5.379	
ANDALUCIA	111.947	58.686	116.577	161	228	16.125	1.448
PALMAS (Las)	55	960	2.014		1.023	156	
Sta.C.TENERIFE	195	294	2.241		95	316	103
CANARIAS	250	1.254	4.255		1.117	472	103
ESPAÑA	1.237.927	633.769	623.292	1.573	6.633	330.130	16.136

3.6.2.2 Técnicas de mantenimiento del suelo en cultivos leñosos. Distribución por Provincias (ha)

Provincias y CC.AA	CULTIVOS LENOSOS							
	Laboreo tradicional	Laboreo mínimo	Cubierta vegetal espontánea	Cubierta vegetal sembrada	Cubierta inerte	Sin mantenimiento	No laboreo	Sin información
A CORUÑA	73	476	6.091	2		647		531
LUGO	58	733	5.416	1	48	1.538		248
OURENSE	1.398	2.474	7.522	0	2	4.145	6	174
PONTEVEDRA	15	2.946	10.111			1.165		416
GALICIA	1.544	6.630	29.140	3	51	7.496	6	1.369
P.DE ASTURIAS	24	1	4.124	30	3	222		370
CANTABRIA			43					
ALAVA		11.165	1.380	257		193		277
GUIPUZCOA		200	3.192	9		13		73
VIZCAYA	1	14	246	1		0		82
PAIS VASCO	1	11.379	4.818	267		207		431
NAVARRA	10.817	13.870	8.252	80	1	2.601	339	
LA RIOJA	23.897	34.201	7.673	2.078	68	8.241	119	
HUESCA	5.512	15.101	28.616	757		5.981	1.920	
TERUEL	1.755	46.217	4.878	33	25	11.202	276	
ZARAGOZA	12.192	63.082	38.609	236	722	23.463	1.477	46
ARAGON	19.460	124.400	72.103	1.026	747	40.646	3.674	46
BARCELONA	1.982	24.239	3.581		155	2.582	54	31
GIRONA	842	1.902	6.616	109	13	3.102	295	
LLEIDA	3.887	23.112	63.039	36	711	11.138	557	
TARRAGONA	2.783	53.454	27.791	101	3.103	42.599	22.007	10
CATALUÑA	9.494	102.706	101.028	246	3.983	59.421	22.914	40
BALEARES	8.927	13.191	18.056	4.663	626	9.369	866	13
AVILA	1.268	1.269	3.709	4		1.570	137	
BURGOS	4.709	16.827	1.174	305		891	1.390	
LEON	695	1.044	5.524	8	58	2.546	57	26
PALENCIA	256	100	206			206		
SALAMANCA	1.584	1.923	226			752	240	5
SEGOVIA	119	2.600	60			276	21	24
SORIA	542	1.355	1.498		158	452		
VALLADOLID	8.837	19.580	1.898	33		468	990	
ZAMORA	3.872	7.946	2.358		39	3.669	63	
CASTILLA Y LEON	21.882	52.645	16.654	349	256	10.831	2.898	55
MADRID	6.216	20.370	3.329			10.883	115	
ALBACETE	147.858	37.635	20.293	138	345	8.399	7.730	
CIUDAD REAL	54.501	280.892	30.390	669	1.375	9.513	27.390	
CUENCA	6.594	158.618	6.811	851		11.471	937	
GUADALAJARA	3.330	10.360	321	57	0	9.942	264	
TOLEDO	11.512	229.497	32.479	169		13.129	18.284	
CASTILLA-LA MANCHA	223.794	717.002	90.294	1.884	1.720	52.454	54.605	
ALICANTE	32.057	23.899	20.587	342	4.301	16.845	16.989	41
CASTELLON	17.371	22.597	14.235	29	8.460	21.131	27.443	
VALENCIA	14.398	106.379	46.269	256	21.102	32.555	34.386	73
C. VALENCIANA	63.825	152.874	81.091	628	33.863	70.531	78.817	113
MURCIA	71.802	90.644	46.808	14	6.220	19.784	15.970	
BADAJOS	149.081	98.872	70.239	2.766	1.508	24.306	13.070	9
CACERES	18.086	22.612	27.905	100	3.943	13.480	1.594	78
EXTREMADURA	167.167	121.484	98.144	2.866	5.451	37.786	14.664	87
ALMERIA	8.694	54.118	23.976			11.100	4.270	
CADIZ	10.336	27.628	11.151	95	245	2.236	1.760	
CORDOBA	25.309	115.986	177.428	8.491	11.959	6.750	65.567	
GRANADA	60.430	89.969	150.016	488	4.990	20.569	22.595	20
HUELVA	11.040	11.096	35.607	155	89	7.571	5.749	
JAEN	10.873	119.168	355.598	983	35.254	9.602	72.810	2
MALAGA	21.633	60.648	58.585	571	2.251	22.626	34.201	38
SEVILLA	24.468	141.607	72.663	1.553	9.311	8.845	51.172	
ANDALUCIA	172.784	620.218	885.023	12.338	64.099	89.300	258.124	60
PALMAS (Las)	205	534	1.798	6	1.469	627	6	51
Sta.C.TENERIFE	2.697	2.872	2.529		9.399	1.072	78	70
CANARIAS	2.903	3.405	4.327	6	10.868	1.699	84	121
ESPAÑA	804.537	2.085.020	1.470.907	26.480	127.955	421.471	453.195	2.706

3.7.- Tipificación de regadíos e invernaderos

Las parcelas con infraestructura de regadío se han tipificado en función de la modalidad del sistema de riego de acuerdo con la siguiente clasificación:

- Tipo 1: Riego por superficie o gravedad.
- Tipo 2: Riego por aspersión de tipo fijo.
- Tipo 3: Riego por aspersión de tipo automotriz.
- Tipo 4: Riego localizado.

Análogamente a los regadíos los invernaderos se tipifican, en este caso, de acuerdo a su tecnificación en tres categorías que se relacionan a continuación:

- Tipo 1: Invernaderos de baja tecnificación.
- Tipo 2: Invernaderos de media tecnificación.
- Tipo 3: Invernaderos de alta tecnificación.

3.7.1 TIPOS DE REGADÍO. Distribución de tierras de cultivo en regadío o invernadero por provincias (ha)

Provincias y CC.AA	Total regadío	Gravedad	Aspersión	Automotriz	Localizado	Superficie en invernadero
CORUÑA (A)	2.469	2.283	20		165	198
LUGO	3.251	2.861	251	132	7	26
OURENSE	6.869	3.268	3.522	3	77	6
PONTEVEDRA	4.316	3.024	25	2	1.264	204
GALICIA	16.904	11.436	3.818	137	1.512	434
P.DE ASTURIAS	207	58	33		116	130
CANTABRIA	666	131	536			2
ALAVA	3.745	258	2.130		1.357	3
GUIPUZCOA	662	612	47		4	130
VIZCAYA	965	848	1		117	143
PAIS VASCO	5.372	1.717	2.178		1.477	276
NAVARRA	101.828	43.152	33.275	3.718	21.683	519
LA RIOJA	43.383	12.848	8.043		22.492	56
HUESCA	197.043	41.475	103.330	19.308	32.931	5
TERUEL	23.684	15.136	3.786	625	4.137	
ZARAGOZA	183.024	113.229	15.346	10.069	44.379	249
ARAGON	403.751	169.840	122.462	30.002	81.447	253
BARCELONA	9.503	4.993	488	725	3.298	664
GIRONA	24.948	17.817	1.427	1.657	4.047	37
LLEIDA	148.389	61.405	26.909	8.379	51.697	31
TARRAGONA	68.928	24.292	2.616	474	41.545	48
CATALUÑA	251.769	108.507	31.441	11.235	100.587	779
BALEARES	20.571	1.398	4.827	1.862	12.484	136
AVILA	24.763	478	4.873	18.248	1.164	13
BURGOS	24.377	1.995	11.361	4.461	6.560	
LEON	125.419	47.106	52.882	25.115	316	30
PALENCIA	58.747	29.814	18.554	10.099	281	5
SALAMANCA	40.840	717	17.572	22.516	35	7
SEGOVIA	14.752	1.151	8.345	3.769	1.487	726
SORIA	10.061	2.595	3.062	2.638	1.766	
VALLADOLID	104.988	758	27.189	55.431	21.611	31
ZAMORA	51.839	16.037	14.885	16.626	4.292	21
CASTILLA Y LEON	455.787	100.649	158.724	158.902	37.512	833
MADRID	17.137	8.851	4.321	2.117	1.849	131
ALBACETE	183.630	2.844	52.952	46.329	81.505	10
CIUDAD REAL	224.167	3.316	11.013	9.759	200.080	75
CUENCA	53.306	585	12.675	6.753	33.294	2
GUADALAJARA	9.788	4.448	3.092	2.125	122	
TOLEDO	122.334	11.714	8.545	9.140	92.935	7
CASTILLA-LA MANCHA	593.225	22.908	88.276	74.106	407.936	94
ALICANTE	78.613	20.509	379		57.724	738
CASTELLON	41.375	6.152	85	30	35.108	44
VALENCIA	160.213	45.392	533	99	114.189	360
C. VALENCIANA	280.202	72.054	998	129	207.022	1.141
R.DE MURCIA	171.467	21.928	353	12	149.175	6.449
BADAJOS	184.651	24.135	5.176	3.051	152.288	75
CACERES	72.132	29.970	15.849	6.954	19.359	19
EXTREMADURA	256.783	54.105	21.026	10.005	171.647	94
ALMERIA	37.276	8.123	56	157	28.940	34.309
CADIZ	44.420	4.738	20.657	4.799	14.226	911
CORDOBA	117.533	1.579	9.579	3.277	103.098	77
GRANADA	152.638	42.215	3.389		107.034	5.739
HUELVA	34.518	3.158	41	271	31.048	18.663
JAEN	321.640	4.413	1.439	89	315.698	55
MALAGA	72.690	3.288	3.023	1.064	65.315	1.003
SEVILLA	215.377	22.081	24.102	2.946	166.248	342
ANDALUCIA	996.092	89.595	62.287	12.604	831.606	61.099
PALMAS (Las)	5.842	816	781	1	4.245	2.216
Sta.C.TENERIFE	15.025	1.937	3.569		9.519	3.279
CANARIAS	20.868	2.753	4.350	1	13.764	5.495
ESPAÑA	3.636.013	721.927	546.946	304.829	2.062.310	77.923

3.7.2 TIPOS DE INVERNADERO. Distribución de la superficie de invernadero por provincias (ha)

Provincias y CC.AA	Total invernaderos	Baja tecnificación	Media tecnificación	Altamente tecnificados
CORUÑA (A)	198	104	78	16
LUGO	26	13	13	
OURENSE	6	1	5	
PONTEVEDRA	204	22	163	18
GALICIA	434	140	259	35
P.DE ASTURIAS	130	7	93	31
CANTABRIA	2	1	1	
ALAVA	3	3		
GUIPUZCOA	130		120	10
VIZCAYA	143	42	18	83
PAIS VASCO	276	45	138	93
NAVARRA	519	113	234	173
LA RIOJA	56	56		
HUESCA	5		5	
TERUEL				
ZARAGOZA	249	227	22	
ARAGON	253	227	26	
BARCELONA	664	192	407	65
GIRONA	37	11	9	17
LLEIDA	31	14	17	
TARRAGONA	48	1	47	
CATALUÑA	779	217	479	82
BALEARES	136	59	77	
AVILA	13	9	4	
BURGOS				
LEON	30	4	18	8
PALENCIA	5	5		
SALAMANCA	7	7		
SEGOVIA	726			726
SORIA				
VALLADOLID	31		31	
ZAMORA	21	13	9	
CASTILLA Y LEON	833	36	63	734
MADRID	131	60	20	52
ALBACETE	10		10	
CIUDAD REAL	75	8	60	7
CUENCA	2	2		
GUADALAJARA				
TOLEDO	7	7		
CASTILLA-LA MANCHA	94	17	70	7
ALICANTE	738	139	507	92
CASTELLON	44	7	37	
VALENCIA	360	280	78	2
C. VALENCIANA	1.141	426	622	94
R.DE MURCIA	6.449	2.220	3.909	320
BADAJOS	75	42	33	
CACERES	19	16	3	
EXTREMADURA	94	58	36	
ALMERIA	34.309	6.672	26.882	755
CADIZ	911	423	430	57
CORDOBA	77		77	
GRANADA	5.739	1.354	4.211	173
HUELVA	18.663	18.205	434	23
JAEN	55	15	41	
MALAGA	1.003	832	96	76
SEVILLA	342	84	258	
ANDALUCIA	61.099	27.585	32.429	1.085
PALMAS (Las)	2.216	264	1.930	22
Sta.C.TENERIFE	3.279	403	2.876	
CANARIAS	5.495	667	4.806	22
ESPAÑA	77.923	31.934	43.262	2.727

3.8.- Superficie de cultivos leñosos según el estado de la producción.

Mediante un código complementario, añadido al del propio cultivo, se ha recogido también información en campo sobre el estado de producción de los cultivos leñosos. Se han previsto los tres códigos siguientes:

- 1 Nueva plantación del año.
- J Plantación joven que aún no produce.
- N Cultivo abandonado.
- Y Plantaciones no comerciales.
- La ausencia de código complementario significa cultivo en producción en plantación comercial.

El objetivo que pretende conseguir la utilización de estos códigos complementarios es doble: por una parte, conocer cuál es el estado de las plantaciones de leñosos en la fecha de realización de la encuesta y, por otra, analizar la evolución del cultivo mediante la comparación, entre dos años consecutivos, de las parcelas por él ocupadas. Es necesario señalar que, por el momento, en el cumplimiento de este último objetivo se plantean problemas, dada la dificultad inherente a la aplicación homogénea de los códigos anteriormente citados.

Se incluyen los resultados correspondientes a los cultivos leñosos cuya superficie es lo suficientemente representativa a nivel nacional.

3.8.1 SUPERFICIE DE CULTIVOS LEÑOSOS SEGÚN EL ESTADO DE LA PRODUCCIÓN. Distribución por Comunidades Autónomas (ha)

ESTADO DE PRODUCCIÓN	ESPAÑA	GALICIA	P.DE ASTURIAS	CANTABRIA	PAIS VASCO	NAVARRA	LA RIOJA	ARAGON	CATALUÑA
NARANJO									
Plantación de 1º año	1.963								68
Plantación Joven	16.019	5							248
Plantación en Producción	121.718	2							1.382
Plantación Abandonada	8.552								90
Plantación no comercial	890	46							56
Total NARANJO	149.140	53							1.845
MANDARINO									
Plantación de 1º año	2.142								14
Plantación Joven	9.098								451
Plantación en Producción	81.832								5.874
Plantación Abandonada	7.049								1.003
Plantación no comercial	129								21
Total MANDARINO	100.251								7.362
LIMONERO									
Plantación de 1º año	755								
Plantación Joven	9.703	4							
Plantación en Producción	40.685	1			12				9
Plantación Abandonada	1.635								
Plantación no comercial	360	123							3
Total LIMONERO	53.138	128			12				12
MANZANO									
Plantación de 1º año	133	8	5			18		29	70
Plantación Joven	2.210	273	117			58	80	340	1.038
Plantación en Producción	20.918	1.004	3.792		1.845	348	406	2.593	8.526
Plantación Abandonada	1.471	25	148		2	18	63	254	105
Plantación no comercial	4.357	3.284	139		400	15	59	16	41
Total MANZANO	29.088	4.595	4.201		2.247	458	608	3.232	9.780
PERAL									
Plantación de 1º año	270					12	30	2	199
Plantación Joven	1.929	13				67	362	491	843
Plantación en Producción	14.278	64	2		103	694	2.048	2.996	6.315
Plantación Abandonada	1.286					89	174	492	166
Plantación no comercial	529	347	4		48		9	14	5
Total PERAL	18.291	424	6		151	861	2.623	3.995	7.528
ALBARICOQUERO									
Plantación de 1º año	269							30	21
Plantación Joven	1.562							457	354
Plantación en Producción	16.295					4	7	2.712	1.728
Plantación Abandonada	753					22	0	86	71
Plantación no comercial	244							0	12
Total ALBARICOQUERO	19.123					26	7	3.285	2.187
CEREZO Y GUINDO									
Plantación de 1º año	222	1						194	28
Plantación Joven	3.760	143				99		1.751	696
Plantación en Producción	24.927	302	4			275	66	10.314	1.771
Plantación Abandonada	2.718					45	44	1.371	502
Plantación no comercial	2.528	540	11		2	4	14	21	8
Total CEREZO Y GUINDO	34.156	986	15		2	422	123	13.651	3.006
MELOCOTONERO Y NECTARINAS									
Plantación de 1º año	4.226							692	1.727
Plantación Joven	12.250	12				25	2	3.916	3.689
Plantación en Producción	52.651	14	1			123	492	17.743	11.247
Plantación Abandonada	877					18	26	101	297
Plantación no comercial	690	498				9	3	55	49
Total MELOCOTONERO Y NECTARINAS	70.694	524	1			175	523	22.508	17.008
CIRUELO									
Plantación de 1º año	163	1						16	
Plantación Joven	1.193	5						281	76
Plantación en Producción	8.537	5	5		1	114	91	1.075	522
Plantación Abandonada	834					1	48	88	37
Plantación no comercial	508	316	1						4
Total CIRUELO	11.235	326	6		1	114	139	1.460	638

3.8.1 SUPERFICIE DE CULTIVOS LEÑOSOS SEGÚN EL ESTADO DE LA PRODUCCIÓN. Distribución por Comunidades Autónomas (ha)

ESTADO DE PRODUCCIÓN	ESPAÑA	GALICIA	P.DE ASTURIAS	CANTABRIA	PAIS VASCO	NAVARRA	LA RIOJA	ARAGON	CATALUÑA
ALMENDRO									
Plantación de 1º año	19.941					154	303	2.994	550
Plantación Joven	139.334					833	825	14.122	5.124
Plantación en Producción	605.930				11	3.042	7.775	80.564	33.214
Plantación Abandonada	101.553					1.163	5.317	16.822	13.844
Plantación no comercial	20.456				141	20	1	198	157
Total ALMENDRO	887.214				151	5.213	14.221	114.700	52.889
NOGAL FRUTO									
Plantación de 1º año	239	0							144
Plantación Joven	2.737	103	57			67	150	94	546
Plantación en Producción	10.279	101	114	21	146	181	611	607	1.322
Plantación Abandonada	1.312		38		51	52	62	48	191
Plantación no comercial	718	439	13		34	3	36	5	4
Total NOGAL FRUTO	15.285	644	222	21	230	303	859	754	2.207
AVELLANO									
Plantación de 1º año	80								80
Plantación Joven	1.355							20	1.277
Plantación en Producción	10.824	3	3		20	2	5	21	9.917
Plantación Abandonada	2.674								2.301
Plantación no comercial	147	13			24		4		58
Total AVELLANO	15.079	16	3		44	2	9	41	13.634
CASTAÑO FRUTO									
Plantación de 1º año	39	39							
Plantación Joven	2.746	2.193	7						
Plantación en Producción	20.590	7.868	2						
Plantación Abandonada	94	27							
Plantación no comercial	2.168	1.942							
Total CASTAÑO FRUTO	25.638	12.068	10						
PISTACHO									
Plantación de 1º año	10.702							431	68
Plantación Joven	53.117						81	597	756
Plantación en Producción	14.179					17	5	363	148
Plantación Abandonada	496							3	
Plantación no comercial									
Total PISTACHO	78.495					17	86	1.394	972
AGUACATE									
Plantación de 1º año	872								
Plantación Joven	5.785								6
Plantación en Producción	16.342	45							
Plantación Abandonada	803								
Plantación no comercial	150								
Total AGUACATE	23.953	45							6
CAQUI									
Plantación de 1º año	123								
Plantación Joven	1.125							31	26
Plantación en Producción	13.250						0	65	172
Plantación Abandonada	1.039								
Plantación no comercial	25								
Total CAQUI	15.562						0	96	197
PLATANERA									
Plantación de 1º año	1								
Plantación Joven	10								
Plantación en Producción	9.908								
Plantación Abandonada	2								
Plantación no comercial	17								
Total PLATANERA	9.938								
HIGUERA									
Plantación de 1º año	180	1							
Plantación Joven	2.730	0						49	87
Plantación en Producción	14.740	12			2			64	417
Plantación Abandonada	2.011								6
Plantación no comercial	2.058	110						13	3
Total HIGUERA	21.719	123			2			127	513
VINEDO									
Plantación de 1º año	16.149	413			1		545	424	565
Plantación Joven	63.235	719		11		669	2.140	2.703	5.788
Plantación en Producción	820.966	22.384		10	7.388	17.181	50.510	29.679	50.084
Plantación Abandonada	37.194	1.945			141	130	295	2.146	1.196
Plantación no comercial	7.570	6	3		6.365	126		1	48
Total VINEDO	945.115	25.466	3	21	13.895	18.106	53.490	34.953	57.682
OLIVAR									
Plantación de 1º año	22.813	3				316	95	226	261
Plantación Joven	150.726	28				1.085	201	2.043	3.833
Plantación en Producción	2.448.266	23			45	8.339	2.461	50.560	78.559
Plantación Abandonada	140.997	2				349	823	8.587	30.738
Plantación no comercial	25.258	8			290	121	6	79	709
Total OLIVAR	2.788.060	63			335	10.211	3.587	61.494	114.101

3.8.1 SUPERFICIE DE CULTIVOS LEÑOSOS SEGÚN EL ESTADO DE LA PRODUCCIÓN. Distribución por Comunidades Autónomas (ha)

ESTADO DE PRODUCCIÓN	BALEARES	CASTILLA-LEON	MADRID	CASTILLA-LA MANCHA	C.VALENCIANA	R.DE MURCIA	EXTREMADURA	ANDALUCIA	CANARIAS
NARANJO									
Plantación de 1º año					948	28		919	1
Plantación Joven	8				6.871	1.336		7.530	21
Plantación en Producción	297				58.550	7.531	3	53.252	700
Plantación Abandonada	54				4.850	526		2.900	132
Plantación no comercial	130				199	20	4	402	32
Total NARANJO	490				71.418	9.441	7	65.002	885
MANDARINO									
Plantación de 1º año					1.295	785		48	
Plantación Joven					5.013	802		2.832	
Plantación en Producción	67				52.417	5.731		17.743	
Plantación Abandonada					5.849	127		70	
Plantación no comercial					101			7	
Total MANDARINO	67				64.675	7.445		20.701	
LIMONERO									
Plantación de 1º año					90	655		9	1
Plantación Joven	10				3.664	4.633		1.356	36
Plantación en Producción	264				12.039	22.418		5.747	195
Plantación Abandonada	94				556	694		273	18
Plantación no comercial	41				71	25		95	3
Total LIMONERO	409				16.419	28.426		7.479	253
MANZANO									
Plantación de 1º año				3					
Plantación Joven	186	16		0	2			99	1
Plantación en Producción		1.790		27	286	2	16	200	83
Plantación Abandonada	3	742		38	52			21	
Plantación no comercial	17	329		24	32				
Total MANZANO	206	2.877		93	372	2	16	320	84
PERAL									
Plantación de 1º año				3	1	24			
Plantación Joven		47				80	9	6	11
Plantación en Producción		754			104	1.041	69	60	27
Plantación Abandonada	4	98		28	134	11	50	22	19
Plantación no comercial		49		21	29		3	1	
Total PERAL	4	948		52	268	1.155	131	89	56
ALBARICOQUERO									
Plantación de 1º año	63			18		137			
Plantación Joven	26			82	189	451		3	
Plantación en Producción	56	12		1.650	3.058	6.771	139	144	15
Plantación Abandonada	19			15	219	321			
Plantación no comercial	44			1	25	162			
Total ALBARICOQUERO	208	12		1.765	3.491	7.842	139	147	15
CEREZO Y GUINDO									
Plantación de 1º año									
Plantación Joven		6		2	299	18	621	126	
Plantación en Producción		992		60	2.422	199	7.393	1.126	5
Plantación Abandonada		88		50	229	2	194	193	
Plantación no comercial		257		30	80	25	1.535		
Total CEREZO Y GUINDO		1.342		143	3.031	244	9.742	1.445	5
MELOCOTONERO Y NECTARINAS									
Plantación de 1º año		13		234	207	806	352	189	5
Plantación Joven		8		122	237	2.085	1.172	971	12
Plantación en Producción	9	25		1.110	2.647	11.150	5.293	2.745	54
Plantación Abandonada				99	226	88	4	17	
Plantación no comercial		0		13	18	2		41	3
Total MELOCOTONERO Y NECTARINAS	9	46		1.579	3.335	14.130	6.820	3.963	73
CIRUELO									
Plantación de 1º año				36	4	4	103		
Plantación Joven	97		98	6	59	4	549	12	6
Plantación en Producción		25	181	327	549	451	4.616	477	98
Plantación Abandonada	6	6		65	465	11	76	22	9
Plantación no comercial	14	53		7	71	2	3	37	0
Total CIRUELO	117	84	279	442	1.147	472	5.347	548	114

3.8.1 SUPERFICIE DE CULTIVOS LEÑOSOS SEGÚN EL ESTADO DE LA PRODUCCIÓN. Distribución por Comunidades Autónomas (ha)

ESTADO DE PRODUCCIÓN	BALEARES	CASTILLA-LEÓN	MADRID	CASTILLA-LA MANCHA	C.VALENCIANA	R.DE MURCIA	EXTREMADURA	ANDALUCÍA	CANARIAS
ALMENDRO									
Plantación de 1º año		460	17	4.258	867	1.182	2.820	6.337	
Plantación Joven	1.103	654	19	39.963	9.230	13.476	7.218	46.744	23
Plantación en Producción	8.319	4.473	411	116.108	81.605	95.983	12.865	161.455	103
Plantación Abandonada	3.681	1.046	715	7.229	20.828	9.558	906	20.200	242
Plantación no comercial	9.502	71		844	1.278	2.193	543	5.508	
Total ALMENDRO	22.606	6.704	1.162	168.403	113.809	122.394	24.352	240.244	368
NOGAL FRUTO									
Plantación de 1º año		18		6	0		71		
Plantación Joven		140		228	124		990	240	
Plantación en Producción		994	2	3.359	1.002	16	1.170	620	11
Plantación Abandonada	11	64		309	120	133	31	202	
Plantación no comercial	14	100		10	20	7		32	
Total NOGAL FRUTO	25	1.317	2	3.911	1.266	155	2.262	1.094	11
AVELLANO									
Plantación de 1º año									
Plantación Joven					58				
Plantación en Producción		12			840				
Plantación Abandonada		2		4	366				
Plantación no comercial					48				
Total AVELLANO		14		4	1.313				
CASTAÑO FRUTO									
Plantación de 1º año									
Plantación Joven		460					86		
Plantación en Producción		4.969		7	3		2.599	4.801	342
Plantación Abandonada							60		8
Plantación no comercial		28					140	46	13
Total CASTAÑO FRUTO		5.457		7	3		2.885	4.847	363
PISTACHO									
Plantación de 1º año		501	29	5.683	0	394	1.906	1.691	
Plantación Joven		1.014	508	44.108	113	1.151	1.329	3.460	
Plantación en Producción		671	217	10.025	89	58	475	2.113	
Plantación Abandonada			30	463					
Plantación no comercial									
Total PISTACHO		2.186	784	60.279	202	1.603	3.710	7.264	
AGUACATE									
Plantación de 1º año	112				695			43	21
Plantación Joven					1.652	6		3.928	193
Plantación en Producción	2				1.328			13.831	1.136
Plantación Abandonada					7			749	47
Plantación no comercial					3			124	23
Total AGUACATE	114				3.685	6		18.675	1.421
CAQUI									
Plantación de 1º año					123				
Plantación Joven					1.025			43	
Plantación en Producción					12.192	9	86	726	
Plantación Abandonada					1.016			22	
Plantación no comercial					23				2
Total CAQUI					14.379	9	86	792	2
PLATANERA									
Plantación de 1º año									1
Plantación Joven									10
Plantación en Producción									9.908
Plantación Abandonada									2
Plantación no comercial									17
Total PLATANERA									9.938
HIGUERA									
Plantación de 1º año				65	8	38	69		
Plantación Joven	136			486	181		1.767	21	2
Plantación en Producción	692	212	90	895	374	36	9.899	1.887	160
Plantación Abandonada	649	10	218	126	16	19	434	518	15
Plantación no comercial	1.216			32	40	16	601	22	4
Total HIGUERA	2.693	222	308	1.603	621	108	12.771	2.448	182
VIÑEDO									
Plantación de 1º año	18	1.896		8.590	928	1.208	1.369	143	51
Plantación Joven	236	4.540	291	29.513	3.918	1.410	10.120	1.115	63
Plantación en Producción	2.683	64.547	5.203	399.609	54.163	22.011	69.793	18.870	6.851
Plantación Abandonada	123	5.314	3.032	13.407	4.331	889	1.438	2.200	607
Plantación no comercial	26	438		5	55	36	283	144	33
Total VIÑEDO	3.085	76.734	8.527	451.124	63.395	25.554	83.002	22.472	7.604
OLIVAR									
Plantación de 1º año			53	5.509	183	344	3.286	12.536	2
Plantación Joven	465	1.018	907	38.577	2.334	1.766	13.444	84.808	216
Plantación en Producción	8.365	5.827	24.481	385.249	74.879	22.836	257.182	1.529.099	360
Plantación Abandonada	70	191	4.366	22.438	15.882	2.774	17.527	37.250	
Plantación no comercial	407	392	4	198	1.228	1.349	4.751	15.718	
Total OLIVAR	9.307	7.427	29.811	451.971	94.505	29.069	296.190	1.679.412	578

3.9.- Matrices de cambio de cultivo entre los años 2022 y 2023 por Comunidad Autónoma.

Al permanecer la muestra de segmentos fija de unos años a otros es posible conocer la sustitución de unos cultivos por otros, en una determinada área geográfica, entre las fechas de realización de la Encuesta en dos años sucesivos. Esto se consigue mediante un tratamiento informático adecuado, consistente en superponer a cada segmento, perteneciente al área geográfica objeto de estudio, el parcelario correspondiente al año anterior, e identificar el cultivo o aprovechamiento del suelo correspondiente a cada uno de esos puntos en cada edición de la encuesta.

Cada recinto genera, de este modo, una determinada variación formada por dos cultivos o aprovechamientos del suelo, de los que el primero es el que ha sido identificado para el primer año y el segundo el que corresponde al segundo año. P.e.: barbecho-trigo, trigo-girasol, cebada-cebada, pastizal-barbecho, matorral-matorral, o cualquier otra pareja de cultivos o aprovechamientos del suelo cuya sucesión en el tiempo, sobre un mismo punto, sea posible. El proceso de cálculo consiste en estimar la superficie de cada una de las variaciones que han aparecido, y calcular las correspondientes frecuencias, considerando los factores de extrapolación.

Se incluyen los dos tipos de matrices siguientes:

- La primera de ellas, "*Origen de las Superficies de Cultivo en 2023*", indica, para la superficie de cada uno de los cultivos o aprovechamientos del suelo de 2023, la distribución porcentual según su origen en 2022.
- La segunda, "*Destino de las Superficies de 2022*", nos indica, para la superficie de cada uno de los cultivos y aprovechamientos del suelo de 2022, cual ha sido su distribución porcentual por destino en 2023.

La selección de cultivos o aprovechamientos del suelo, que se ha efectuado para la formación de estas matrices, contempla fundamentalmente los principales cultivos herbáceos, que son los que presentan mayores variaciones interanuales, ya que las demás ocupaciones del terreno (cultivos leñosos y no cultivo) apenas experimentan cambios.

Se presentan las matrices correspondientes a todas las comunidades autónomas.

3.9.1 Galicia. Matrices de Cambio de Cultivos.

Origen de las Superficies de Cultivos de 2023

Cultivo 2023	Cereales invierno					CULTIVO 2022 (%)											TOTAL				
	Trigo	Cebada	Avena	Centeno	Total	Maíz	Otros Cereales Grano	Leguminosas Grano	Tubérculos	Remolacha Azucarera	Girasol	Algodonero	Otros C. Industriales	Cultivos Forrajeros	Hortalizas y Flores	Total Cultivos Herbáceos		Barbecho	Cultivos Leñosos	Otras Asociaciones	Otras Superficies
Trigo	79,0%	1,3%		1,7%	81,9%	1,0%	0,3%		7,6%				0,1%	2,9%	0,4%	94,2%	3,5%		0,6%	1,8%	100,0%
Cebada	31,4%	39,9%		3,7%	74,9%				1,9%					11,5%		88,3%	10,3%			1,4%	100,0%
Avena		19,0%	72,5%		91,5%											91,5%				8,5%	100,0%
Centeno	2,8%	0,0%		86,0%	88,8%				7,1%					0,9%		96,8%	1,7%	0,0%		1,5%	100,0%
Total Cereales Invierno	54,6%	2,7%	0,6%	25,8%	83,7%	0,6%	0,2%		7,1%				0,1%	2,6%	0,3%	94,6%	3,3%	0,0%	0,4%	1,7%	100,0%
Maíz	0,1%				0,1%	92,2%			0,4%					4,6%		97,4%	0,3%	0,1%	1,3%	0,9%	100,0%
Otros Cereales Grano	51,4%				51,4%		29,0%									80,4%				19,6%	100,0%
Leguminosas Grano								89,4%	1,8%					4,3%	0,1%	95,7%				4,3%	100,0%
Tubérculos	22,5%	2,4%		4,0%	29,0%	0,1%	0,3%		66,2%				0,1%	1,5%		97,2%	1,7%		0,0%	1,1%	100,0%
Remolacha Azucarera																					
Girasol	31,7%	3,1%			34,7%				40,1%		1,9%					95,8%				4,2%	100,0%
Algodonero																					
Otros C. Industriales	45,8%	4,1%		25,7%	75,6%	3,3%			12,3%				4,5%			95,7%	3,5%			0,9%	100,0%
Cultivos Forrajeros	0,5%	0,0%		0,1%	0,6%	0,1%	0,0%	0,0%	0,1%	0,1%			0,0%	94,8%	0,0%	95,6%	0,8%	0,0%	0,1%	3,5%	100,0%
Hortalizas y Flores	0,4%				0,4%	0,2%			0,5%					0,2%	79,0%	80,3%	0,7%	9,9%	1,9%	7,2%	100,0%
Total Cultivos Herbáceos	4,6%	0,3%	0,0%	3,3%	8,3%	3,6%	0,0%	0,1%	2,7%	0,0%	0,0%	0,0%	80,6%	0,3%	95,7%	1,0%	0,0%	0,2%	3,2%	100,0%	
Barbecho	5,9%	0,7%		1,7%	8,3%	1,9%	0,2%	0,1%	2,4%					9,3%	0,5%	22,8%	72,5%	0,0%	1,0%	3,7%	100,0%
Cultivos Leñosos						0,0%								0,3%	0,0%	0,3%	0,0%	96,9%	0,1%	2,7%	100,0%
Otras Asociaciones	0,1%				0,1%	0,3%			0,1%					1,0%	0,2%	1,6%	0,1%	0,2%	96,1%	2,0%	100,0%
Otras Superficies	0,0%	0,0%	0,0%	0,0%	0,0%	0,0%	0,0%	0,0%	0,0%				0,0%	0,3%	0,0%	0,3%	0,1%	0,0%	0,0%	99,6%	100,0%
TOTAL	0,4%	0,0%	0,0%	0,2%	0,7%	0,3%	0,0%	0,0%	0,3%	0,0%	0,0%	0,0%	7,6%	0,0%	8,9%	0,5%	1,5%	0,5%	88,6%	100,0%	

Destino de las Superficies de Cultivos de 2022

Cultivo 2022	Cereales invierno					CULTIVO 2023 (%)											TOTAL				
	Trigo	Cebada	Avena	Centeno	Total	Maíz	Otros Cereales Grano	Leguminosas Grano	Tubérculos	Remolacha Azucarera	Girasol	Algodonero	Otros C. Industriales	Cultivos Forrajeros	Hortalizas y Flores	Total Cultivos Herbáceos		Barbecho	Cultivos Leñosos	Otras Asociaciones	Otras Superficies
Trigo	63,4%	1,6%		1,0%	66,0%	0,1%	0,4%		13,6%		0,9%		2,7%	8,0%	0,0%	92,7%	7,4%		0,1%	0,7%	100,0%
Cebada	14,8%	29,8%		0,1%	47,3%				21,3%		1,2%		3,5%	10,8%		84,1%	13,5%			2,5%	100,0%
Avena			86,9%		86,9%											86,9%				13,1%	100,0%
Centeno	3,4%	0,5%		75,8%	79,7%				6,2%				3,8%	4,6%		170,2%	5,5%			0,1%	100,0%
Total Cereales Invierno	44,8%	2,6%	0,6%	20,9%	68,9%	0,1%	0,3%		12,0%	0,6%			3,0%	7,2%	0,0%	113,0%	7,1%		0,1%	0,7%	100,0%
Maíz	1,0%				1,0%	91,2%			0,1%				0,3%	2,1%	0,0%	94,7%	3,2%	0,1%	0,3%	1,7%	100,0%
Otros Cereales Grano	21,9%				21,9%		23,2%		16,8%					4,5%		66,4%	32,7%			0,9%	100,0%
Leguminosas Grano								90,2%						2,1%		92,3%	2,9%			4,8%	100,0%
Tubérculos	10,7%	0,2%		4,4%	15,2%	0,5%		0,1%	70,8%		1,9%		1,3%	2,7%	0,1%	96,9%	5,3%		0,2%	2,0%	100,0%
Remolacha Azucarera																					
Girasol											5,6%					100,0%					100,0%
Algodonero														94,4%							
Otros C. Industriales	22,6%				22,6%				14,1%				50,3%	4,8%		91,9%				8,1%	100,0%
Cultivos Forrajeros	0,1%	0,0%		0,0%	0,2%	0,2%		0,0%	0,1%	0,0%				95,1%	0,0%	95,6%	0,7%	0,1%	0,1%	3,6%	100,0%
Hortalizas y Flores	4,7%				4,7%			0,0%						5,1%	75,0%	84,8%	9,4%	0,7%	2,2%	3,0%	100,0%
Total Cultivos Herbáceos	3,8%	0,2%	0,0%	1,7%	5,8%	3,7%	0,0%	0,1%	3,0%	0,1%	0,3%	0,3%	81,9%	0,3%	96,8%	1,4%	0,1%	0,1%	3,3%	100,0%	
Barbecho	2,3%	0,4%		0,5%	3,3%	0,2%			0,8%				0,2%	11,0%	0,0%	16,0%	75,9%	0,1%	0,1%	8,4%	100,0%
Cultivos Leñosos				0,0%	0,0%	0,0%								0,0%	0,2%	0,2%	0,0%	99,2%	0,1%	0,5%	100,0%
Otras Asociaciones	0,4%				0,4%	1,0%			0,0%					1,5%	0,1%	3,1%	1,2%	0,3%	93,0%	2,4%	100,0%
Otras Superficies	0,0%	0,0%	0,0%	0,0%	0,0%	0,0%	0,0%	0,0%	0,0%	0,0%	0,0%	0,0%	0,0%	0,3%	0,0%	0,3%	0,0%	0,0%	0,0%	99,6%	100,0%
TOTAL	0,4%	0,0%	0,0%	0,2%	0,5%	0,3%	0,0%	0,0%	0,3%	0,0%	0,0%	0,0%	7,6%	0,0%	9,0%	0,6%	1,6%	0,4%	88,6%	100,0%	

3.9.2 P. de Asturias. Matrices de Cambio de Cultivos.

Origen de las Superficies de Cultivos de 2023

Cultivo 2023	Cereales invierno					CULTIVO 2022 (%)													TOTAL			
	Trigo	Cebada	Avena	Centeno	Total	Maíz	Otros Cereales Grano	Leguminosas Grano	Tubérculos	Remolacha Azucarera	Girasol	Algodonero	Otros C. Industriales	Cultivos Forrajeros	Hortalizas y Flores	Total Cultivos Herbáceos	Barbecho	Cultivos Leñosos		Otras Asociaciones	Otras Superficies	
Trigo																						
Cebada																						
Avena																						
Centeno																						
Total Cereales Invierno																						
Maíz														100,0%		100,0%					100,0%	
Otros Cereales Grano																						
Leguminosas Grano								74,8%						9,8%	1,1%	85,7%		1,4%		12,9%	100,0%	
Tubérculos								39,2%						38,4%		77,6%				22,4%	100,0%	
Remolacha Azucarera																						
Girasol																						
Algodonero																						
Otros C. Industriales																						
Cultivos Forrajeros													0,3%		92,3%	0,1%	92,8%	0,2%	0,1%	0,1%	6,9%	100,0%
Hortalizas y Flores													38,6%		55,1%		93,6%			1,4%	5,0%	100,0%
Total Cultivos Herbáceos													2,3%		89,9%	0,5%	92,7%	0,2%	0,1%	0,1%	7,0%	100,0%
Barbecho								2,4%	3,7%					52,8%	6,5%	65,4%	19,2%	0,7%	2,7%	12,1%	100,0%	
Cultivos Leñosos															0,3%	0,3%		98,9%	0,6%	0,2%	100,0%	
Otras Asociaciones															0,3%	0,4%	0,7%		0,6%	93,7%	5,0%	100,0%
Otras Superficies								0,0%	0,0%						0,2%	0,2%	0,2%	0,0%	0,0%	0,0%	99,8%	100,0%
TOTAL								0,0%	0,0%					1,3%	0,0%	1,3%	0,0%	0,3%	0,5%	97,8%	100,0%	

Destino de las Superficies de Cultivos de 2022

Cultivo 2022	Cereales invierno					CULTIVO 2023 (%)													TOTAL		
	Trigo	Cebada	Avena	Centeno	Total	Maíz	Otros Cereales Grano	Leguminosas Grano	Tubérculos	Remolacha Azucarera	Girasol	Algodonero	Otros C. Industriales	Cultivos Forrajeros	Hortalizas y Flores	Total Cultivos Herbáceos	Barbecho	Cultivos Leñosos		Otras Asociaciones	Otras Superficies
Trigo																					
Cebada																					
Avena																					
Centeno																					
Total Cereales Invierno																					
Maíz																					
Otros Cereales Grano																					
Leguminosas Grano								60,9%	1,2%					11,5%	10,2%	83,7%	1,9%			14,4%	100,0%
Tubérculos																	81,2%			18,8%	100,0%
Remolacha Azucarera																					
Girasol																					
Algodonero																					
Otros C. Industriales																					
Cultivos Forrajeros										0,9%					82,5%	83,6%	1,0%		0,1%	15,2%	100,0%
Hortalizas y Flores										8,7%					42,0%	53,3%	14,7%	9,7%	16,4%	5,9%	100,0%
Total Cultivos Herbáceos										0,9%					80,0%	83,3%	1,2%	0,1%	0,3%	15,1%	100,0%
Barbecho															28,2%	28,2%	61,6%			10,3%	100,0%
Cultivos Leñosos															0,1%	0,3%	0,1%	98,5%	1,0%	0,2%	100,0%
Otras Asociaciones															0,2%	0,2%	0,1%	0,4%	94,5%	4,8%	100,0%
Otras Superficies															0,1%	0,1%	0,0%	0,0%	0,0%	99,9%	100,0%
TOTAL								0,0%	0,0%	0,0%				1,2%	0,0%	1,2%	0,0%	0,3%	0,5%	97,9%	100,0%

3.9.2 Cantabria. Matrices de Cambio de Cultivos.

Origen de las Superficies de Cultivos de 2023

Cultivo 2023	Cereales invierno					CULTIVO 2022 (%)											TOTAL					
	Trigo	Cebada	Avena	Centeno	Total	Maíz	Otros Cereales Grano	Leguminosas Grano	Tubérculos	Remolacha Azucarera	Girasol	Algodonero	Otros C. Industriales	Cultivos Forrajeros	Hortalizas y Flores	Total Cultivos Herbáceos		Barbecho	Cultivos Leñosos	Otras Asociaciones	Otras Superficies	
Trigo	7,3%		7,4%		14,7%				13,4%		0,6%			13,7%		42,4%	57,6%				100,0%	
Cebada																						
Avena																						
Centeno																						
Total Cereales Invierno	7,3%		7,4%		14,7%				13,4%		0,6%			13,7%		42,4%	57,6%				100,0%	
Maíz																						
Otros Cereales Grano																						
Leguminosas Grano		100,0%			100,0%											100,0%						100,0%
Tubérculos									3,8%					70,7%		74,5%	25,5%					100,0%
Remolacha Azucarera																						
Girasol																						
Algodonero																						
Otros C. Industriales																						
Cultivos Forrajeros	6,7%				6,7%				2,4%					84,7%		93,8%	0,1%			6,1%	100,0%	
Hortalizas y Flores																				100,0%	100,0%	
Total Cultivos Herbáceos	6,5%	1,8%	0,9%		9,2%				3,7%		0,1%			74,4%		87,4%	7,5%			5,2%	100,0%	
Barbecho	44,7%				44,7%						#####					67,3%	32,7%					100,0%
Cultivos Leñosos																		97,6%	2,4%		100,0%	
Otras Asociaciones																			100,0%		100,0%	
Otras Superficies						0,0%			0,0%					0,0%		0,0%		0,0%			99,9%	100,0%
TOTAL	0,1%	0,0%	0,0%		0,1%	0,0%			0,0%		0,0%			0,9%		1,1%	0,1%	0,0%	0,0%	98,8%	100,0%	

Destino de las Superficies de Cultivos de 2022

Cultivo 2022	Cereales invierno					CULTIVO 2023 (%)											TOTAL					
	Trigo	Cebada	Avena	Centeno	Total	Maíz	Otros Cereales Grano	Leguminosas Grano	Tubérculos	Remolacha Azucarera	Girasol	Algodonero	Otros C. Industriales	Cultivos Forrajeros	Hortalizas y Flores	Total Cultivos Herbáceos		Barbecho	Cultivos Leñosos	Otras Asociaciones	Otras Superficies	
Trigo	10,4%				10,4%									67,9%		78,3%	21,7%				100,0%	
Cebada																100,0%					100,0%	
Avena	100,0%				100,0%			100,0%								100,0%					100,0%	
Centeno																						
Total Cereales Invierno	15,9%				15,9%			16,6%						51,2%		83,7%	16,3%				100,0%	
Maíz																					100,0%	
Otros Cereales Grano																						
Leguminosas Grano																						
Tubérculos	43,4%				43,4%				2,1%					54,1%		99,6%				0,4%	100,0%	
Remolacha Azucarera																						
Girasol	7,0%				7,0%											7,0%	93,0%				100,0%	
Algodonero																						
Otros C. Industriales																						
Cultivos Forrajeros	2,1%				2,1%				1,8%					90,8%		94,7%					100,0%	
Hortalizas y Flores																						
Total Cultivos Herbáceos	5,4%				5,4%			1,9%	1,6%					83,8%		92,7%	2,9%			4,4%	100,0%	
Barbecho	78,0%				78,0%				5,9%					1,2%		85,0%	15,0%				100,0%	
Cultivos Leñosos																		82,8%		17,2%	100,0%	
Otras Asociaciones																		4,3%	34,7%	61,0%	100,0%	
Otras Superficies																					99,9%	100,0%
TOTAL	0,1%				0,1%			0,0%	0,0%					1,0%	0,0%	1,2%	0,0%	0,0%	0,0%	98,8%	100,0%	

3.9.2 P. Vasco. Matrices de Cambio de Cultivos.

Origen de las Superficies de Cultivos de 2023

Cultivo 2023	Cereales invierno					CULTIVO 2022 (%)											Total Cultivos Herbáceos	Barbecho	Cultivos Leñosos	Otras Asociaciones	Otras Superficies	TOTAL
	Trigo	Cebada	Avena	Centeno	Total	Maíz	Otros Cereales Grano	Leguminosas Grano	Tubérculos	Remolacha Azucarera	Girasol	Algodonero	Otros C. Industriales	Cultivos Forrajeros	Hortalizas y Flores							
Trigo	41,0%	22,7%	10,4%		74,0%			2,7%	8,0%	0,8%	6,5%		5,3%	1,4%		98,7%	0,7%			0,6%	100,0%	
Cebada	88,1%	8,1%	1,6%		97,8%			1,6%			0,1%			0,1%		99,6%	0,4%			0,0%	100,0%	
Avena	56,1%	39,7%	3,7%		99,6%						0,3%					99,9%	0,0%			0,1%	100,0%	
Centeno																						
Total Cereales Invierno	58,0%	20,7%	6,6%		85,3%			1,9%	4,3%	0,4%	3,6%		2,9%	0,8%		99,2%	0,5%			0,3%	100,0%	
Maíz						100,0%										100,0%					100,0%	
Otros Cereales Grano																						
Leguminosas Grano	68,0%	28,4%	2,0%		98,4%			1,4%						0,1%	0,0%	99,9%	0,0%			0,1%	100,0%	
Tubérculos	51,5%	48,1%			99,7%				0,3%							100,0%					100,0%	
Remolacha Azucarera	100,0%				100,0%											100,0%					100,0%	
Girasol	74,2%	23,0%	2,7%		99,9%											99,9%				0,1%	100,0%	
Algodonero																						
Otros C. Industriales	39,5%	60,5%			100,0%											100,0%					100,0%	
Cultivos Forrajeros	33,0%	27,0%	0,7%	1,9%	62,6%	4,5%				0,5%					29,2%	96,8%	1,6%			1,6%	100,0%	
Hortalizas y Flores								7,5%							1,3%	94,4%		1,2%		4,5%	100,0%	
Total Cultivos Herbáceos	57,5%	23,1%	5,2%	0,2%	85,9%	0,4%		1,5%	3,1%	0,3%	2,6%		2,0%	3,0%	0,3%	99,1%	0,5%	0,0%		0,4%	100,0%	
Barbecho	26,1%	9,7%	0,6%	10,4%	46,7%			3,7%					6,1%	6,1%		62,6%	35,0%	2,3%		0,0%	100,0%	
Cultivos Leñosos	0,4%	0,9%			1,3%	0,0%								0,0%		1,3%	0,8%	92,4%		5,5%	100,0%	
Otras Asociaciones		79,9%			79,9%			0,0%							0,5%	80,4%			2,9%	16,7%	100,0%	
Otras Superficies	0,0%	0,0%			0,0%			0,0%		0,0%				0,0%	0,0%	0,0%	0,0%	0,0%		99,9%	100,0%	
TOTAL	5,0%	2,0%	0,4%	0,0%	7,5%	0,0%		0,1%	0,3%	0,0%	0,2%		0,2%	0,3%	0,0%	8,6%	0,1%	2,3%	0,0%	88,9%	100,0%	

Destino de las Superficies de Cultivos de 2022

Cultivo 2022	Cereales invierno					CULTIVO 2023 (%)											Total Cultivos Herbáceos	Barbecho	Cultivos Leñosos	Otras Asociaciones	Otras Superficies	TOTAL
	Trigo	Cebada	Avena	Centeno	Total	Maíz	Otros Cereales Grano	Leguminosas Grano	Tubérculos	Remolacha Azucarera	Girasol	Algodonero	Otros C. Industriales	Cultivos Forrajeros	Hortalizas y Flores							
Trigo	26,9%	33,6%	10,2%		70,7%			9,5%	1,4%	1,1%	9,6%		1,5%	4,7%		98,5%	1,1%	0,2%		0,2%	100,0%	
Cebada	36,2%	7,6%	17,6%		61,3%			9,6%	3,2%		7,2%		5,8%	9,4%		96,5%	1,0%	1,1%	0,8%	0,7%	100,0%	
Avena	77,0%	6,8%	7,7%		91,4%			3,2%			4,0%			1,2%		99,7%	0,3%				100,0%	
Centeno														37,0%		37,0%	63,0%				100,0%	
Total Cereales Invierno	32,2%	24,8%	12,0%		69,0%			9,1%	1,8%	0,7%	8,6%		2,6%	5,9%		97,7%	1,3%	0,4%	0,2%	0,3%	100,0%	
Maíz						5,1%								94,0%		99,1%		0,9%			100,0%	
Otros Cereales Grano																						
Leguminosas Grano	63,4%	22,0%			85,4%			6,9%							1,6%	93,9%	5,9%		0,0%	0,3%	100,0%	
Tubérculos	99,8%				99,8%				0,2%							100,0%					100,0%	
Remolacha Azucarera	100,0%				100,0%											100,0%					100,0%	
Girasol	95,8%	1,3%	1,3%		98,4%											99,9%				0,1%	100,0%	
Algodonero																						
Otros C. Industriales	92,9%				92,9%											92,9%	7,1%				100,0%	
Cultivos Forrajeros	16,4%	0,6%			17,1%			0,2%								92,7%	4,8%	0,0%		2,5%	100,0%	
Hortalizas y Flores								1,2%							97,5%	98,6%			0,4%	1,0%	100,0%	
Total Cultivos Herbáceos	37,2%	21,8%	10,4%		69,4%	0,0%		8,0%	1,6%	0,6%	7,4%		2,2%	7,9%	0,3%	97,5%	1,6%	0,4%	0,2%	0,3%	100,0%	
Barbecho	15,2%	4,6%	0,1%		19,9%			0,2%								27,6%	50,4%	13,7%		8,3%	100,0%	
Cultivos Leñosos																0,0%	0,2%	97,9%		1,8%	100,0%	
Otras Asociaciones																			100,0%		100,0%	
Otras Superficies	0,0%	0,0%	0,0%		0,0%			0,0%		0,0%				0,0%	0,0%	0,0%	0,0%	0,1%	0,0%	99,8%	100,0%	
TOTAL	3,2%	1,9%	0,9%	0,0%	6,0%	0,0%		0,7%	0,1%	0,1%	0,6%		0,2%	0,7%	0,0%	8,5%	0,2%	2,4%	0,0%	88,9%	100,0%	

3.9.2 Navarra. Matrices de Cambio de Cultivos.

Origen de las Superficies de Cultivos de 2023

Cultivo 2023	Cereales invierno					CULTIVO 2022 (%)											Total Cultivos Herbáceos	Barbecho	Cultivos Leñosos	Otras Asociaciones	Otras Superficies	TOTAL
	Trigo	Cebada	Avena	Centeno	Total	Maíz	Otros Cereales Grano	Leguminosas Grano	Tubérculos	Remolacha Azucarera	Girasol	Algodonero	Otros C. Industriales	Cultivos Forrajeros	Hortalizas y Flores							
Trigo	34,1%	21,4%	8,1%	0,0%	63,6%	3,6%	1,5%	3,2%			5,5%	7,9%	2,1%	0,9%	88,2%	11,6%			0,2%	100,0%		
Cebada	44,5%	29,1%	0,8%		74,3%	3,3%		0,3%			0,0%	0,0%	1,1%	0,3%	79,3%	20,3%	0,1%		0,3%	100,0%		
Avena	19,8%	55,0%	16,9%	0,4%	92,2%			0,7%					1,2%	4,9%	99,0%	1,0%	0,0%		0,0%	100,0%		
Centeno				19,0%	19,0%	13,9%									33,0%	67,0%				100,0%		
Total Cereales Invierno	36,8%	26,8%	6,0%	0,1%	69,6%	3,3%	0,8%	1,9%		3,0%		4,4%	1,9%	0,6%	85,5%	14,3%	0,0%		0,3%	100,0%		
Maíz	19,2%	5,2%	0,1%		24,5%	49,0%				6,3%		1,9%	2,4%	5,0%	89,1%	10,2%	0,1%		0,5%	100,0%		
Otros Cereales Grano	36,9%	3,1%		5,5%	45,4%	0,4%	49,3%								95,0%	5,0%				100,0%		
Leguminosas Grano	42,3%	32,4%	3,7%		78,4%	1,2%	2,3%	6,9%							88,8%	10,0%			1,3%	100,0%		
Tubérculos									78,9%						100,0%					100,0%		
Remolacha Azucarera	82,9%				82,9%	17,1%									100,0%					100,0%		
Girasol	40,9%	18,4%	0,3%	0,2%	59,8%	22,1%				1,1%					83,9%	16,1%				100,0%		
Algodonero																				100,0%		
Otros C. Industriales	20,5%	55,4%	0,3%		76,2%	2,8%				5,9%		10,8%	0,4%	0,9%	97,0%	2,7%			0,3%	100,0%		
Cultivos Forrajeros	6,0%	8,2%	0,2%		14,4%	5,8%	1,3%	0,0%					0,2%	74,9%	96,7%	2,8%			0,5%	100,0%		
Hortalizas y Flores	13,4%	3,3%			16,7%	28,3%	0,6%						4,2%	1,9%	84,2%	12,9%	1,2%		1,7%	100,0%		
Total Cultivos Herbáceos	31,6%	23,9%	4,2%	0,2%	59,9%	7,8%	1,3%	1,5%	0,0%	2,7%		3,8%	8,5%	2,0%	87,5%	12,1%	0,1%		0,4%	100,0%		
Barbecho	28,2%	20,7%	1,3%	0,7%	50,8%	4,9%	3,0%	0,0%	0,0%	0,1%		1,1%	2,0%	1,4%	63,2%	33,1%	1,4%		2,2%	100,0%		
Cultivos Leñosos	0,0%	0,0%			0,0%		0,3%								0,5%	1,0%	98,4%	0,0%	0,1%	100,0%		
Otras Asociaciones															100,0%					100,0%		
Otras Superficies	0,1%	0,1%	0,0%		0,2%	0,0%									0,3%	0,1%	0,0%		99,6%	100,0%		
TOTAL	8,5%	6,4%	1,0%	0,1%	16,0%	2,0%	0,5%	0,3%	0,0%	0,6%		0,9%	2,0%	0,5%	22,9%	4,5%	3,5%	0,0%	69,1%	100,0%		

Destino de las Superficies de Cultivos de 2022

Cultivo 2022	Cereales invierno					CULTIVO 2023 (%)											Total Cultivos Herbáceos	Barbecho	Cultivos Leñosos	Otras Asociaciones	Otras Superficies	TOTAL
	Trigo	Cebada	Avena	Centeno	Total	Maíz	Otros Cereales Grano	Leguminosas Grano	Tubérculos	Remolacha Azucarera	Girasol	Algodonero	Otros C. Industriales	Cultivos Forrajeros	Hortalizas y Flores							
Trigo	32,2%	29,0%	2,7%		63,9%	3,0%	1,0%	4,3%		0,5%	3,9%	2,6%	1,4%	1,3%	82,0%	17,3%	0,0%		0,7%	100,0%		
Cebada	26,8%	25,2%	9,7%		61,7%	1,1%	0,1%	4,4%			2,3%	9,3%	2,6%	0,4%	81,9%	16,9%	0,0%		1,2%	100,0%		
Avena	64,7%	4,2%	19,1%		88,1%	0,1%		3,2%			0,2%	0,3%	0,5%		92,5%	6,7%			0,8%	100,0%		
Centeno	2,5%		6,8%	18,0%	27,3%		19,2%				2,7%				49,2%	50,8%				100,0%		
Total Cereales Invierno	32,0%	25,8%	6,6%	0,1%	64,4%	2,0%	0,7%	4,2%		0,2%	3,0%	5,1%	1,8%	0,9%	82,5%	16,6%	0,0%		0,9%	100,0%		
Maíz	14,8%	9,3%		0,5%	24,5%	33,0%	0,0%	0,5%		0,4%	9,1%	1,5%	6,0%	11,9%	87,1%	12,9%			0,0%	100,0%		
Otros Cereales Grano	25,9%				25,9%		26,0%	4,4%							63,0%	34,7%	2,2%			100,0%		
Leguminosas Grano	75,0%	4,4%	2,4%		81,7%			17,5%							99,5%	0,5%				100,0%		
Tubérculos									96,5%						96,5%	3,5%				100,0%		
Remolacha Azucarera																				100,0%		
Girasol	73,2%	0,4%			73,7%	13,8%				1,4%		10,5%			99,5%	0,5%				100,0%		
Algodonero																				100,0%		
Otros C. Industriales	71,7%	0,1%	1,5%		73,3%	2,8%						13,1%	0,5%	3,9%	93,7%	6,3%				100,0%		
Cultivos Forrajeros	8,3%	3,0%	2,8%		14,1%	1,6%		0,0%		0,4%		0,2%	76,3%	0,8%	93,4%	5,3%			1,3%	100,0%		
Hortalizas y Flores	13,4%	3,2%			16,6%	12,5%		0,4%				1,9%	0,3%	50,4%	82,2%	13,4%	1,0%	0,3%	3,1%	100,0%		
Total Cultivos Herbáceos	31,1%	19,3%	4,9%	0,1%	55,5%	5,2%	1,0%	3,4%	0,0%	0,2%	3,0%	4,6%	8,7%	3,1%	84,6%	14,5%	0,1%	0,0%	0,8%	100,0%		
Barbecho	20,6%	24,9%	0,2%	1,0%	46,7%	3,0%	0,3%	1,9%		2,9%		0,6%	1,2%	2,4%	59,0%	38,4%	0,8%		1,9%	100,0%		
Cultivos Leñosos		0,1%	0,0%		0,1%	0,0%									0,4%	2,1%	97,3%		0,2%	100,0%		
Otras Asociaciones																#####				100,0%		
Otras Superficies	0,0%	0,0%	0,0%		0,1%	0,0%		0,0%				0,0%	0,0%	0,0%	0,1%	0,2%	0,0%		99,7%	100,0%		
TOTAL	8,1%	5,6%	1,1%	0,1%	14,8%	1,3%	0,2%	0,9%	0,0%	0,0%	0,8%	1,1%	2,0%	0,8%	22,1%	5,2%	3,5%	0,0%	69,1%	100,0%		

3.9.2 La Rioja. Matrices de Cambio de Cultivos.

Origen de las Superficies de Cultivos de 2023

Cultivo 2023	CULTIVO 2022 (%)																				TOTAL
	Cereales invierno					Maíz	Otros Cereales Grano	Leguminosas Grano	Tubérculos	Remolacha Azucarera	Girasol	Algodonero	Otros C. Industriales	Cultivos Forrajeros	Hortalizas y Flores	Total Cultivos Herbáceos	Barbecho	Cultivos Leñosos	Otras Asociaciones	Otras Superficies	
	Trigo	Cebada	Avena	Centeno	Total																
Trigo	39,5%	21,1%	0,2%	0,2%	60,9%	0,2%	0,0%	1,9%	1,6%	1,2%	5,7%		6,9%	0,5%	4,8%	83,7%	16,0%	0,0%		0,2%	100,0%
Cebada	57,5%	24,4%	0,5%		82,4%	0,1%	0,3%	0,2%	0,3%	1,2%	1,4%		2,8%	0,5%	0,3%	89,5%	10,2%	0,0%		0,2%	100,0%
Avena	2,9%	38,3%			41,2%						48,4%					89,6%	8,3%			2,1%	100,0%
Centeno				69,4%	69,4%											69,4%	30,6%				100,0%
Total Cereales Invierno	46,5%	22,7%	0,3%	0,1%	69,6%	0,2%	0,1%	1,2%	1,0%	1,2%	4,5%		5,1%	0,5%	2,8%	86,2%	13,5%	0,0%		0,3%	100,0%
Maíz	68,5%	6,1%			74,6%	6,1%										80,7%	15,7%	1,5%		2,1%	100,0%
Otros Cereales Grano	8,5%	17,1%			25,6%		12,1%				3,7%					57,5%	39,8%			2,7%	100,0%
Leguminosas Grano	36,5%	37,7%			74,2%		1,6%	0,1%								81,5%	10,8%			7,7%	100,0%
Tubérculos	64,2%	14,4%			78,7%										10,9%	89,6%	9,8%			0,6%	100,0%
Remolacha Azucarera	84,9%	7,3%			92,1%										7,9%	100,0%					100,0%
Girasol	65,9%	29,0%		0,4%	95,3%			0,7%			0,5%			1,6%		98,1%	1,9%				100,0%
Algodonero																					100,0%
Otros C. Industriales	39,8%	42,3%			82,1%			4,8%	2,6%				2,4%		1,3%	93,2%	6,8%			0,0%	100,0%
Cultivos Forrajeros	5,0%	6,5%			11,5%			0,5%					0,2%	76,7%		88,8%	4,1%			7,0%	100,0%
Hortalizas y Flores	33,2%	13,5%			46,6%						4,1%		1,7%		29,0%	81,4%	17,6%	0,0%		0,9%	100,0%
Total Cultivos Herbáceos	45,4%	22,8%	0,2%	0,1%	68,5%	0,2%	0,6%	1,0%	0,8%	1,0%	3,7%		4,7%	2,4%	3,5%	86,4%	12,9%	0,0%		0,7%	100,0%
Barbecho	19,7%	22,2%	0,4%	0,0%	42,3%	0,1%	3,0%			0,0%	0,7%		0,2%	0,1%	1,5%	47,9%	44,8%	3,6%		3,7%	100,0%
Cultivos Leñosos	0,0%	0,3%			0,4%											0,4%	0,9%	98,5%		0,1%	100,0%
Otras Asociaciones																			100,0%		100,0%
Otras Superficies	0,0%	0,0%			0,0%		0,0%	0,0%		0,0%			0,0%	0,0%	0,0%	0,1%	0,3%	0,0%		99,7%	100,0%
TOTAL	6,4%	3,6%	0,0%	0,0%	10,1%	0,0%	0,2%	0,1%	0,1%	0,1%	0,5%		0,6%	0,3%	0,5%	12,6%	3,3%	15,1%	0,0%	69,1%	100,0%

Destino de las Superficies de Cultivos de 2022

Cultivo 2022	CULTIVO 2023 (%)																				TOTAL
	Cereales invierno					Maíz	Otros Cereales Grano	Leguminosas Grano	Tubérculos	Remolacha Azucarera	Girasol	Algodonero	Otros C. Industriales	Cultivos Forrajeros	Hortalizas y Flores	Total Cultivos Herbáceos	Barbecho	Cultivos Leñosos	Otras Asociaciones	Otras Superficies	
	Trigo	Cebada	Avena	Centeno	Total																
Trigo	35,0%	36,8%	0,1%		71,9%	0,9%	0,3%	2,1%	1,4%	2,2%	6,3%		2,8%	0,3%	2,5%	90,7%	9,2%	0,1%		0,1%	100,0%
Cebada	32,8%	27,4%	1,3%		61,5%	0,1%	1,2%	3,7%	0,6%	0,3%	4,9%		5,1%	0,6%	1,8%	79,9%	18,0%	1,4%		0,7%	100,0%
Avena	24,1%	51,0%			75,1%											75,1%	24,9%				100,0%
Centeno	62,0%			14,0%	76,0%						16,8%					92,8%	7,2%				100,0%
Total Cereales Invierno	34,2%	33,4%	0,5%	0,0%	68,2%	0,6%	0,7%	2,7%	1,1%	1,5%	5,8%		3,6%	0,4%	2,2%	86,7%	12,4%	0,6%		0,3%	100,0%
Maíz	55,3%	10,5%			65,8%	22,1%										87,9%	12,1%				100,0%
Otros Cereales Grano	0,9%	6,5%			7,3%		19,0%	3,5%			2,6%				0,9%	46,2%	53,7%			0,1%	100,0%
Leguminosas Grano	82,5%	6,4%			88,9%			0,3%								97,8%				2,2%	100,0%
Tubérculos	89,8%	10,2%			100,0%											100,0%					100,0%
Remolacha Azucarera	56,9%	40,5%			97,4%						2,6%					100,0%	0,0%				100,0%
Girasol	66,0%	11,9%	11,7%		89,6%			1,9%							4,0%	95,5%	4,3%			0,2%	100,0%
Algodonero																					100,0%
Otros C. Industriales	64,5%	19,3%			83,8%			7,0%	3,4%		1,6%		1,7%	0,1%	1,3%	99,0%	1,0%			0,0%	100,0%
Cultivos Forrajeros	8,4%	6,9%			15,3%											82,0%	97,3%	1,3%		1,3%	100,0%
Hortalizas y Flores	53,1%	2,2%			55,2%				3,0%	2,6%			1,2%		27,1%	89,1%	8,8%	0,7%		1,5%	100,0%
Total Cultivos Herbáceos	37,8%	29,2%	0,9%	0,0%	67,8%	0,5%	1,2%	2,3%	1,0%	1,3%	4,8%		3,3%	2,4%	3,1%	87,8%	11,3%	0,5%		0,4%	100,0%
Barbecho	27,5%	12,7%	0,3%	0,0%	40,6%	0,4%	3,1%	1,2%	0,4%		0,4%		0,9%	0,4%	2,5%	50,0%	40,3%	4,3%		5,4%	100,0%
Cultivos Leñosos	0,0%	0,0%			0,0%	0,0%										0,0%	0,7%	99,2%		0,1%	100,0%
Otras Asociaciones																			100,0%		100,0%
Otras Superficies	0,0%	0,0%	0,0%		0,0%	0,0%	0,0%	0,0%					0,0%	0,0%	0,0%	0,1%	0,2%	0,0%		99,7%	100,0%
TOTAL	5,7%	4,1%	0,1%	0,0%	9,9%	0,1%	0,3%	0,4%	0,1%	0,2%	0,6%		0,4%	0,3%	0,5%	12,8%	3,0%	15,2%	0,0%	69,1%	100,0%

3.9.2 Aragón. Matrices de Cambio de Cultivos.

Origen de las Superficies de Cultivos de 2023

Cultivo 2023	Cereales invierno					CULTIVO 2022 (%)										Total Cultivos Herbáceos	Barbecho	Cultivos Leñosos	Otras Asociaciones	Otras Superficies	TOTAL
	Trigo	Cebada	Avena	Centeno	Total	Maíz	Otros Cereales Grano	Leguminosas Grano	Tubérculos	Remolacha Azucarera	Girasol	Algodonero	Otros C. Industriales	Cultivos Forrajeros	Hortalizas y Flores						
Trigo	24,5%	27,1%	0,7%	0,5%	52,8%	3,4%	1,2%	2,7%	0,0%		2,1%	1,5%	2,4%	0,3%	66,3%	33,0%	0,0%		0,7%	100,0%	
Cebada	17,2%	37,1%	0,2%	0,5%	55,0%	5,6%	1,2%	0,7%	0,0%		2,1%		1,4%	0,4%	66,7%	32,4%	0,2%		0,6%	100,0%	
Avena	4,7%	22,5%	20,6%	1,5%	49,3%	0,6%	0,2%	0,4%				0,2%	2,5%		53,2%	46,6%			0,1%	100,0%	
Centeno	9,1%	25,0%	0,1%	18,4%	52,6%			3,0%			1,5%		0,8%		57,9%	41,9%			0,2%	100,0%	
Total Cereales Invierno	19,2%	32,9%	1,1%	0,8%	54,0%	4,6%	1,2%	1,4%	0,0%		2,0%		0,7%	1,8%	66,0%	33,3%	0,1%		0,6%	100,0%	
Maíz	10,3%	23,7%	0,0%		34,0%	54,3%	0,0%	0,0%	0,1%		0,6%		0,3%	6,1%	0,8%	96,2%	2,8%	0,4%		0,6%	100,0%
Otros Cereales Grano	5,4%	10,5%	0,0%	0,3%	16,3%		1,7%	0,6%	0,0%		1,8%		1,1%	1,6%		43,1%	56,3%	0,1%		0,4%	100,0%
Leguminosas Grano	32,6%	46,3%	1,2%	0,0%	80,0%	2,0%	5,3%	3,3%		0,1%			0,1%	0,6%		91,4%	8,1%	0,1%		0,4%	100,0%
Tubérculos	5,6%	0,9%			6,5%	15,8%			8,0%					0,5%	1,9%	32,7%	67,3%				100,0%
Remolacha Azucarera																					
Girasol	22,7%	19,6%	0,0%	1,7%	44,0%	17,6%	1,7%			3,8%			1,3%	6,7%	75,2%	24,6%	0,1%			100,0%	
Algodonero																					
Otros C. Industriales	16,5%	61,1%	0,6%		78,2%	0,7%	6,2%	0,1%		0,1%		9,2%	0,5%			95,1%	4,8%			0,1%	100,0%
Cultivos Forrajeros	6,7%	8,3%	0,3%	0,1%	15,3%	4,8%	0,7%	0,1%		0,1%		0,0%	75,1%	0,0%		96,2%	2,9%	0,1%		0,8%	100,0%
Hortalizas y Flores	4,8%	27,8%			32,6%	16,2%	0,0%	0,6%	0,1%	13,9%		0,0%	2,6%	25,1%		91,2%	6,3%	1,8%		0,6%	100,0%
Total Cultivos Herbáceos	17,1%	29,1%	0,9%	0,6%	47,7%	6,0%	2,1%	1,2%	0,0%		1,7%		0,7%	11,0%	0,4%	70,8%	28,5%	0,1%		0,6%	100,0%
Barbecho	18,7%	33,7%	2,1%	2,0%	56,4%	1,1%	7,1%	0,6%	0,0%		0,5%		0,4%	1,0%	0,1%	67,2%	31,9%	0,5%		0,5%	100,0%
Cultivos Leñosos	0,2%	1,0%	0,1%	0,0%	1,3%	0,0%	0,0%			0,0%				0,2%	0,0%	1,5%	0,7%	97,6%		0,2%	100,0%
Otras Asociaciones	50,0%	43,1%			93,1%									6,7%		99,8%				0,2%	100,0%
Otras Superficies	0,1%	0,1%	0,0%	0,0%	0,2%	0,0%	0,0%	0,0%	0,0%	0,0%		0,0%	0,1%	0,0%	0,3%	0,2%	0,0%	0,0%		99,5%	100,0%
TOTAL	5,6%	9,7%	0,4%	0,3%	16,1%	1,4%	1,2%	0,3%	0,0%		0,4%		0,2%	2,5%	0,1%	22,2%	9,5%	5,5%	0,0%	62,9%	100,0%

Destino de las Superficies de Cultivos de 2022

Cultivo 2022	Cereales invierno					CULTIVO 2023 (%)										Total Cultivos Herbáceos	Barbecho	Cultivos Leñosos	Otras Asociaciones	Otras Superficies	TOTAL
	Trigo	Cebada	Avena	Centeno	Total	Maíz	Otros Cereales Grano	Leguminosas Grano	Tubérculos	Remolacha Azucarera	Girasol	Algodonero	Otros C. Industriales	Cultivos Forrajeros	Hortalizas y Flores						
Trigo	24,6%	29,9%	0,5%	0,4%	55,4%	1,2%	0,9%	4,0%	0,0%		0,5%		0,4%	3,2%	0,1%	65,7%	32,8%	0,2%	0,2%	1,2%	100,0%
Cebada	15,7%	37,4%	1,3%	0,6%	55,0%	1,6%	1,0%	3,3%	0,0%		0,2%		0,9%	2,3%	0,3%	64,7%	34,2%	0,6%	0,1%	0,5%	100,0%
Avena	9,9%	5,2%	29,1%	0,1%	44,3%	0,0%	0,1%	1,9%			0,0%		0,2%	1,8%		48,3%	50,4%	0,7%		0,6%	100,0%
Centeno	8,5%	14,7%	2,7%	13,5%	39,4%			0,9%			0,6%			0,5%		41,5%	58,2%	0,0%		0,2%	100,0%
Total Cereales Invierno	18,5%	33,5%	1,8%	0,8%	54,6%	1,4%	1,0%	3,4%	0,0%		0,3%		0,7%	2,6%	0,2%	64,1%	34,6%	0,4%	0,1%	0,7%	100,0%
Maíz	13,7%	38,9%	0,2%		52,9%	24,9%	1,2%	1,0%	0,1%		1,4%		0,1%	9,1%	1,2%	91,8%	7,8%	0,1%		0,2%	100,0%
Otros Cereales Grano	5,8%	10,0%	0,1%	0,6%	16,6%	0,0%	16,6%	3,2%		0,2%		0,8%	1,7%	0,0%		39,0%	60,6%	0,1%		0,3%	100,0%
Leguminosas Grano	48,4%	22,0%	0,7%		71,1%	0,0%	2,0%	7,3%				0,1%	0,9%	0,2%		81,6%	18,3%			0,1%	100,0%
Tubérculos	7,4%	11,7%			19,1%	25,8%	3,1%		29,1%					4,1%		81,2%	13,2%			5,6%	100,0%
Remolacha Azucarera																					
Girasol	28,8%	49,0%		0,9%	78,7%	1,0%	4,2%	0,2%		1,0%		0,0%	0,3%	3,6%		89,0%	10,9%	0,1%		0,1%	100,0%
Algodonero																					
Otros C. Industriales	43,6%	18,9%	0,6%		63,1%	0,9%	5,7%					6,9%	0,5%	0,0%		77,2%	22,8%			0,0%	100,0%
Cultivos Forrajeros	5,4%	5,6%	0,6%	0,1%	11,6%	1,6%	0,6%	0,0%	0,0%		0,1%	0,0%	80,3%	0,1%		94,4%	3,9%	0,4%	0,0%	1,3%	100,0%
Hortalizas y Flores	13,8%	36,0%			49,9%	4,8%		3,7%	0,1%	7,1%			0,2%	25,0%		90,7%	5,9%	1,1%		2,4%	100,0%
Total Cultivos Herbáceos	16,9%	29,4%	1,4%	0,6%	48,3%	2,8%	1,9%	2,8%	0,0%		0,4%		0,6%	11,7%	0,4%	68,9%	29,9%	0,4%	0,1%	0,7%	100,0%
Barbecho	19,7%	33,5%	2,8%	1,1%	57,1%	0,2%	5,7%	0,6%	0,1%	0,3%		0,1%	0,8%	0,1%		65,0%	33,2%	0,4%		1,4%	100,0%
Cultivos Leñosos	0,0%	0,4%			0,4%	0,0%	0,0%	0,0%		0,0%			0,0%	0,0%		0,6%	0,8%	98,4%		0,2%	100,0%
Otras Asociaciones																				100,0%	100,0%
Otras Superficies	0,1%	0,1%	0,0%	0,0%	0,2%	0,0%	0,0%	0,0%				0,0%	0,0%	0,0%	0,2%	0,2%	0,0%	0,0%		99,7%	100,0%
TOTAL	5,7%	9,8%	0,6%	0,2%	16,3%	0,6%	1,0%	0,7%	0,0%		0,1%		0,1%	2,7%	0,1%	21,6%	9,9%	5,5%	0,0%	63,0%	100,0%

3.9.2 Cataluña. Matrices de Cambio de Cultivos.

Origen de las Superficies de Cultivos de 2023

Cultivo 2023	CULTIVO 2022 (%)																			TOTAL	
	Cereales invierno					Maíz	Otros Cereales Grano	Leguminosas Grano	Tubérculos	Remolacha Azucarera	Girasol	Algodonero	Otros C. Industriales	Cultivos Forrajeros	Hortalizas y Flores	Total Cultivos Herbáceos	Barbecho	Cultivos Leñosos	Otras Asociaciones		Otras Superficies
	Trigo	Cebada	Avena	Centeno	Total																
Trigo	28,3%	36,9%	0,5%	0,0%	65,8%	7,4%	0,5%	3,1%			0,4%	10,7%	5,5%	0,0%	93,5%	6,0%	0,1%	0,1%	0,4%	100,0%	
Cebada	29,1%	49,9%	1,2%	0,0%	80,3%	3,2%	0,7%	0,8%			0,4%	3,3%	4,8%	0,1%	93,8%	5,1%	0,3%		0,9%	100,0%	
Avena	26,6%	31,8%	21,0%		79,4%	3,5%	0,2%	1,1%			0,2%	3,8%	8,3%	0,0%	96,4%	2,8%			0,8%	100,0%	
Centeno	39,0%	5,0%		54,2%	98,2%										98,2%				1,8%	100,0%	
Total Cereales Invierno	28,8%	45,1%	1,5%	0,1%	75,6%	4,6%	0,6%	1,6%			0,4%	5,8%	5,1%	0,1%	93,8%	5,3%	0,2%	0,0%	0,7%	100,0%	
Maíz	12,0%	14,9%	0,7%		27,6%	56,1%	0,4%	0,1%	0,1%		0,3%	1,1%	9,7%	0,1%	95,5%	2,8%	0,7%		0,9%	100,0%	
Otros Cereales Grano	10,0%	14,6%	1,3%		25,8%		2,1%	66,7%			0,0%	1,0%	1,4%	0,0%	97,3%	2,3%	0,0%		0,3%	100,0%	
Leguminosas Grano	35,7%	40,3%	2,0%		78,0%	2,7%		0,6%			1,4%	0,1%	8,7%	6,1%	97,6%	0,7%			1,7%	100,0%	
Tubérculos														100,0%	100,0%					100,0%	
Remolacha Azucarera																					
Girasol	8,6%	9,9%	1,5%		20,0%	52,6%	1,7%			13,1%		7,0%	2,5%		96,8%	3,2%				100,0%	
Algodonero																					
Otros C. Industriales	26,2%	45,4%	1,0%	0,3%	72,9%	2,4%	0,5%	1,3%	0,1%		0,1%	15,5%	2,6%	0,4%	95,9%	4,0%			0,1%	100,0%	
Cultivos Forrajeros	7,9%	21,5%	0,8%		30,1%	6,6%	0,4%	0,3%	0,0%		0,3%	1,6%	56,4%		95,8%	2,2%	0,1%	0,1%	1,9%	100,0%	
Hortalizas y Flores	2,4%	2,3%			4,6%	1,8%	0,1%		4,4%		0,8%	0,6%	0,3%	61,5%	74,1%	12,6%	1,7%	5,3%	6,3%	100,0%	
Total Cultivos Herbáceos	22,9%	37,0%	1,3%	0,1%	61,3%	6,8%	5,8%	1,2%	0,1%		0,4%	4,9%	12,7%	1,1%	94,3%	4,5%	0,2%	0,1%	0,9%	100,0%	
Barbecho	11,8%	21,4%	1,6%		34,8%	5,7%	1,0%	0,1%	0,1%		0,5%	1,3%	6,3%	1,3%	51,1%	42,8%	3,6%		2,6%	100,0%	
Cultivos Leñosos	0,0%	0,3%			0,4%	0,0%			0,0%				0,0%	0,1%	0,5%	0,4%	98,9%	0,0%	0,2%	100,0%	
Otras Asociaciones	0,1%	0,6%			0,7%			5,5%						5,4%	11,7%	5,1%		1,1%	82,1%	100,0%	
Otras Superficies	0,0%	0,1%	0,0%	0,0%	0,1%	0,0%	0,0%		0,0%	0,0%		0,0%	0,1%	0,0%	0,2%	0,1%	0,1%	0,0%	99,6%	100,0%	
TOTAL	3,4%	5,6%	0,2%	0,0%	9,2%	1,1%	0,8%	0,2%	0,0%	0,1%		0,7%	1,9%	0,2%	14,1%	1,6%	9,4%	0,0%	74,8%	100,0%	

Destino de las Superficies de Cultivos de 2023

Cultivo 2022	CULTIVO 2023 (%)																			TOTAL	
	Cereales invierno					Maíz	Otros Cereales Grano	Leguminosas Grano	Tubérculos	Remolacha Azucarera	Girasol	Algodonero	Otros C. Industriales	Cultivos Forrajeros	Hortalizas y Flores	Total Cultivos Herbáceos	Barbecho	Cultivos Leñosos	Otras Asociaciones		Otras Superficies
	Trigo	Cebada	Avena	Centeno	Total																
Trigo	24,2%	49,3%	2,0%	0,2%	75,8%	1,9%	3,1%	1,6%			0,2%	4,7%	4,8%	0,2%	92,3%	7,3%	0,1%	0,0%	0,3%	100,0%	
Cebada	19,2%	51,3%	1,5%	0,0%	72,0%	1,4%	2,8%	1,1%			0,1%	5,0%	8,0%	0,1%	90,5%	8,1%	0,6%	0,0%	0,9%	100,0%	
Avena	6,3%	31,0%	24,5%		61,8%	1,6%	6,2%	1,3%			0,6%	2,6%	7,5%		81,7%	14,9%			3,4%	100,0%	
Centeno	7,6%	9,4%		59,7%	76,6%										87,9%				12,1%	100,0%	
Total Cereales Invierno	20,7%	50,0%	2,2%	0,2%	73,1%	1,6%	3,0%	1,3%			0,2%	4,8%	6,8%	0,1%	91,0%	7,9%	0,4%	0,0%	0,7%	100,0%	
Maíz	19,9%	17,3%	0,8%		38,1%	27,9%	2,1%	0,4%			4,1%	1,4%	12,8%	0,4%	87,2%	11,2%	0,4%		1,3%	100,0%	
Otros Cereales Grano	1,9%	5,2%	0,1%		7,1%	0,3%	88,3%				0,2%	0,4%	1,1%	0,0%	97,4%	2,5%			0,1%	100,0%	
Leguminosas Grano	56,0%	28,4%	1,7%		86,1%	0,4%	1,3%	0,6%				5,0%	3,6%		96,9%	1,6%		1,4%		100,0%	
Tubérculos						2,6%						5,5%	0,7%	76,4%	85,2%	9,7%	1,5%		3,6%	100,0%	
Remolacha Azucarera																					
Girasol	16,6%	34,4%	0,6%		51,5%	2,2%	0,2%	3,0%		14,9%		1,2%	8,8%	2,3%	84,0%	15,7%			0,3%	100,0%	
Algodonero																					
Otros C. Industriales	43,6%	26,8%	1,4%		71,8%	0,9%	1,5%	0,0%		0,8%		13,3%	4,8%	0,2%	93,3%	3,8%			2,9%	100,0%	
Cultivos Forrajeros	8,2%	14,4%	1,1%		23,7%	2,7%	0,8%	0,7%		0,1%		0,8%	60,8%	0,0%	89,7%	6,8%	0,1%		3,4%	100,0%	
Hortalizas y Flores	0,4%	3,3%	0,1%		3,7%	0,2%	0,1%	4,7%	0,3%			1,2%	69,5%		79,7%	14,2%	2,6%	1,2%	2,4%	100,0%	
Total Cultivos Herbáceos	19,1%	37,9%	1,8%	0,1%	59,0%	3,6%	7,3%	1,0%	0,0%		0,6%	4,1%	14,1%	1,1%	90,9%	7,6%	0,3%	0,0%	1,2%	100,0%	
Barbecho	10,8%	18,1%	0,4%		29,4%	0,9%	1,5%	0,1%		0,2%		1,5%	2,8%	1,7%	38,1%	55,8%	2,5%	0,1%	3,4%	100,0%	
Cultivos Leñosos	0,0%	0,2%			0,2%	0,0%	0,0%						0,0%	0,0%	0,3%	0,8%	98,5%		0,4%	100,0%	
Otras Asociaciones	16,6%				16,6%									72,2%	95,4%		1,1%	2,9%	0,6%	100,0%	
Otras Superficies	0,0%	0,1%	0,0%	0,0%	0,1%	0,0%	0,0%					0,0%	0,1%	0,0%	0,2%	0,1%	0,0%	0,0%	99,7%	100,0%	
TOTAL	2,9%	5,7%	0,3%	0,0%	8,9%	0,5%	1,1%	0,1%	0,0%	0,1%		0,6%	2,1%	0,2%	13,6%	2,1%	9,4%	0,0%	74,8%	100,0%	

3.9.2 Baleares. Matrices de Cambio de Cultivos.

Origen de las Superficies de Cultivos de 2023

Cultivo 2023	Cereales invierno					CULTIVO 2022 (%)										Total Cultivos Herbáceos	Barbecho	Cultivos Leñosos	Otras Asociaciones	Otras Superficies	TOTAL	
	Trigo	Cebada	Avena	Centeno	Total	Maíz	Otros Cereales Grano	Leguminosas Grano	Tubérculos	Remolacha Azucarera	Girasol	Algodonero	Otros C. Industriales	Cultivos Forrajeros	Hortalizas y Flores							
Trigo	28,3%	35,6%	3,4%		67,3%		1,2%	8,3%	0,8%					6,7%	2,8%	87,1%	12,2%			0,7%	100,0%	
Cebada	13,3%	36,7%	11,7%		61,7%		1,4%	1,3%	1,6%					14,2%	0,9%	81,1%	18,1%	0,5%		0,3%	100,0%	
Avena	9,6%	22,3%	17,8%		49,6%		3,3%	0,0%						27,3%		80,2%	18,8%	0,1%		0,9%	100,0%	
Centeno																						
Total Cereales Invierno	16,5%	33,7%	10,6%		60,9%		1,7%	2,9%	1,1%					14,7%	1,2%	82,5%	16,7%	0,3%		0,5%	100,0%	
Maíz						7,2%			55,7%						33,4%	96,3%	3,7%				100,0%	
Otros Cereales Grano	0,9%	6,3%	3,8%		11,0%		26,0%	2,8%						55,0%		94,8%	5,2%				100,0%	
Leguminosas Grano	9,5%	76,0%			85,5%									0,9%		86,5%	9,9%	3,7%			100,0%	
Tubérculos	0,8%	5,6%	2,7%		9,1%	2,6%			45,8%					5,2%	32,4%	95,1%	4,9%				100,0%	
Remolacha Azucarera																						
Girasol																						
Algodonero																						
Otros C. Industriales															12,0%	12,0%	88,0%				100,0%	
Cultivos Forrajeros	2,8%	11,5%	4,0%		18,3%	0,4%	2,4%	0,3%	0,2%					60,1%	0,7%	82,2%	12,5%	1,1%		4,2%	100,0%	
Hortalizas y Flores	1,1%	6,3%	4,8%		12,2%				8,7%					1,6%	65,2%	87,6%	9,3%	0,0%		3,0%	100,0%	
Total Cultivos Herbáceos	8,3%	21,4%	6,5%		36,2%	0,3%	2,2%	1,3%	1,6%					38,0%	3,3%	82,9%	13,8%	0,8%		2,5%	100,0%	
Barbecho	2,0%	6,0%	2,3%		10,3%			0,0%	1,0%					10,8%	2,5%	24,6%	71,0%	2,0%	1,0%	1,3%	100,0%	
Cultivos Leñosos		0,0%			0,0%									0,2%		0,2%	0,5%	98,2%	0,0%	1,0%	100,0%	
Otras Asociaciones																		#####				100,0%
Otras Superficies	0,0%	0,2%	0,0%		0,3%									0,3%	0,0%	0,5%	0,5%	0,1%		98,8%	100,0%	
TOTAL	1,2%	3,3%	1,0%		5,4%	0,0%	0,3%	0,2%	0,3%					5,7%	0,6%	12,5%	6,7%	11,3%	0,1%	69,5%	100,0%	

Destino de las Superficies de Cultivos de 2022

Cultivo 2022	Cereales invierno					CULTIVO 2023 (%)										Total Cultivos Herbáceos	Barbecho	Cultivos Leñosos	Otras Asociaciones	Otras Superficies	TOTAL	
	Trigo	Cebada	Avena	Centeno	Total	Maíz	Otros Cereales Grano	Leguminosas Grano	Tubérculos	Remolacha Azucarera	Girasol	Algodonero	Otros C. Industriales	Cultivos Forrajeros	Hortalizas y Flores							
Trigo	30,9%	30,8%	7,5%		69,2%		0,1%	2,3%	0,1%					15,5%	0,3%	87,6%	10,8%			1,6%	100,0%	
Cebada	14,3%	31,2%	6,4%		51,9%		0,3%	6,9%	0,3%					23,4%	0,7%	83,5%	11,7%	0,1%		4,7%	100,0%	
Avena	4,5%	32,6%	16,8%		53,9%		0,5%		0,5%					26,9%	1,8%	83,7%	14,5%			1,8%	100,0%	
Centeno																						
Total Cereales Invierno	16,2%	31,4%	8,5%		56,1%		0,3%	4,6%	0,3%					22,3%	0,8%	84,4%	12,0%	0,0%		3,5%	100,0%	
Maíz						8,8%			15,0%							100,0%						100,0%
Otros Cereales Grano	5,6%	13,6%	11,1%		30,4%		12,9%							56,7%		100,0%						100,0%
Leguminosas Grano	65,3%	21,8%	0,2%		87,4%		2,3%							10,2%		99,8%	0,2%					100,0%
Tubérculos	4,0%	16,3%			20,3%	8,0%			31,8%					4,0%	11,7%	75,8%	24,2%					100,0%
Remolacha Azucarera																						
Girasol																						
Algodonero																						
Otros C. Industriales																						
Cultivos Forrajeros	1,5%	6,9%	4,5%		12,9%		1,3%	0,0%	0,2%					70,1%	0,1%	84,6%	11,9%	0,3%		3,1%	100,0%	
Hortalizas y Flores	6,3%	4,3%			10,6%	2,2%			10,4%					7,8%	40,4%	71,4%	26,5%			2,1%	100,0%	
Total Cultivos Herbáceos	9,1%	18,0%	6,0%		33,1%	0,3%	1,0%	2,0%	1,4%					43,8%	2,6%	84,3%	12,5%	0,1%		3,1%	100,0%	
Barbecho	2,4%	7,5%	2,6%		12,5%	0,0%	0,1%	0,4%	0,1%					12,5%	0,5%	26,2%	67,3%	0,9%		5,5%	100,0%	
Cultivos Leñosos		0,1%	0,0%		0,1%			0,1%						0,7%	0,0%	0,9%	1,1%	97,2%	0,1%	0,7%	100,0%	
Otras Asociaciones																	98,1%	1,9%				100,0%
Otras Superficies	0,0%	0,0%	0,0%		0,0%									0,4%	0,0%	0,5%	0,1%	0,2%		99,3%	100,0%	
TOTAL	1,3%	2,8%	0,9%		5,0%	0,0%	0,1%	0,3%	0,2%					6,6%	0,4%	12,7%	6,3%	11,2%	0,0%	69,8%	100,0%	

3.9.2 Castilla y León. Matrices de Cambio de Cultivos.

Origen de las Superficies de Cultivos de 2023

Cultivo 2023	Cereales invierno					CULTIVO 2022 (%)											Total Cultivos Herbáceos	Barbecho	Cultivos Leñosos	Otras Asociaciones	Otras Superficies	TOTAL
	Trigo	Cebada	Avena	Centeno	Total	Maíz	Otros Cereales Grano	Leguminosas Grano	Tubérculos	Remolacha Azucarera	Girasol	Algodonero	Otros C. Industriales	Cultivos Forrajeros	Hortalizas y Flores							
Trigo	31,5%	15,4%	0,8%	0,2%	47,9%	0,7%	0,1%	6,8%	1,0%	0,4%	21,1%		2,8%	4,3%	0,2%	85,3%	14,4%	0,0%		0,3%	100,0%	
Cebada	27,9%	37,7%	0,8%	0,6%	66,9%	0,3%	0,2%	4,8%	0,4%	0,4%	13,0%		1,2%	4,6%	0,4%	92,3%	7,4%	0,1%		0,3%	100,0%	
Avena	21,9%	11,4%	18,3%	5,9%	57,6%	0,3%	1,1%	2,7%	0,0%	0,0%	5,4%		1,3%	13,5%	0,0%	81,9%	15,8%	0,1%		2,2%	100,0%	
Centeno	6,6%	4,3%	3,0%	32,1%	46,0%	0,2%	1,0%	1,6%	0,5%	0,2%	7,6%		1,8%	2,4%	0,1%	61,2%	37,3%	0,0%		1,4%	100,0%	
Total Cereales Invierno	28,3%	24,1%	1,8%	2,1%	56,4%	0,5%	0,3%	5,5%	0,7%	0,3%	16,2%		2,0%	4,8%	0,3%	86,9%	12,6%	0,0%		0,5%	100,0%	
Maíz	9,6%	1,3%	0,1%	0,2%	11,2%	69,0%		1,9%	1,2%	4,7%	5,8%		0,8%	1,2%	0,6%	96,6%	1,9%	0,1%	0,1%	1,4%	100,0%	
Otros Cereales Grano	11,2%	8,2%	2,6%	6,8%	28,7%	1,4%	25,9%	1,7%		5,3%			4,4%	4,3%	0,0%	71,7%	28,2%			0,2%	100,0%	
Leguminosas Grano	32,5%	45,9%	1,2%	1,9%	81,5%	2,3%	0,2%	8,4%	0,3%	0,1%	2,9%		0,7%	1,5%	0,0%	97,9%	1,7%			0,4%	100,0%	
Tubérculos	21,4%	30,6%	0,9%	3,5%	56,5%	12,8%	1,6%	4,9%	10,5%	0,4%	2,3%		2,3%	0,9%	4,8%	97,0%	2,4%			0,6%	100,0%	
Remolacha Azucarera	29,8%	15,1%	1,9%		46,8%	27,1%	0,5%	0,8%	1,9%	5,4%	4,8%		5,7%	2,9%	1,2%	97,2%	1,9%	0,6%		0,2%	100,0%	
Girasol	35,1%	37,4%	1,3%	2,1%	75,9%	2,5%	0,5%	0,7%	0,1%	0,2%	14,8%		1,0%	1,3%	0,0%	97,2%	2,3%	0,0%		0,6%	100,0%	
Algodonero																						
Otros C. Industriales	34,5%	16,8%	0,8%	1,9%	54,0%	0,3%	0,4%	2,3%	0,6%	0,2%	2,0%		16,7%	7,0%	2,0%	85,5%	14,1%	0,0%		0,4%	100,0%	
Cultivos Forrajeros	12,6%	13,2%	2,1%	1,2%	29,1%	0,4%	0,3%	1,1%	0,1%	0,2%	2,3%		0,7%	57,1%	0,1%	91,2%	6,1%	0,0%		2,8%	100,0%	
Hortalizas y Flores	10,4%	34,5%		0,1%	44,9%	2,2%	0,0%	1,6%	10,5%	0,2%	0,5%			2,0%	35,4%	97,3%	2,2%		0,0%	0,5%	100,0%	
Total Cultivos Herbáceos	26,9%	24,8%	1,7%	2,0%	55,3%	4,1%	0,6%	4,4%	0,7%	0,5%	12,7%		1,9%	9,0%	0,5%	89,7%	9,5%	0,0%	0,0%	0,7%	100,0%	
Barbecho	25,7%	18,5%	3,5%	5,2%	53,0%	0,5%	1,4%	0,4%	0,2%	0,1%	2,4%		0,8%	4,5%	0,2%	63,6%	35,1%	0,0%	0,0%	1,3%	100,0%	
Cultivos Leñosos	0,6%	0,5%			1,1%	0,1%		0,1%			0,1%			0,1%	0,0%	1,6%	2,2%	95,4%		0,8%	100,0%	
Otras Asociaciones	24,1%	1,8%			25,9%	13,9%					12,9%				8,7%	61,4%			31,6%	6,9%	100,0%	
Otras Superficies	0,0%	0,0%	0,0%	0,0%	0,1%	0,0%	0,0%	0,0%	0,0%	0,0%	0,0%		0,0%	0,1%	0,0%	0,2%	0,2%	0,0%	0,0%	99,6%	100,0%	
TOTAL	9,7%	8,6%	0,7%	0,9%	20,0%	1,3%	0,3%	1,3%	0,2%	0,2%	4,0%		0,6%	3,0%	0,2%	31,0%	5,3%	1,1%	0,0%	62,6%	100,0%	

Destino de las Superficies de Cultivos de 2022

Cultivo 2022	Cereales invierno					CULTIVO 2023 (%)											Total Cultivos Herbáceos	Barbecho	Cultivos Leñosos	Otras Asociaciones	Otras Superficies	TOTAL
	Trigo	Cebada	Avena	Centeno	Total	Maíz	Otros Cereales Grano	Leguminosas Grano	Tubérculos	Remolacha Azucarera	Girasol	Algodonero	Otros C. Industriales	Cultivos Forrajeros	Hortalizas y Flores							
Trigo	29,0%	22,7%	2,3%	0,6%	54,5%	1,3%	0,4%	6,7%	0,4%	0,6%	12,8%		1,9%	3,7%	0,2%	82,4%	17,2%	0,1%	0,0%	0,2%	100,0%	
Cebada	16,0%	34,4%	1,3%	0,4%	52,2%	0,2%	0,3%	10,6%	0,7%	0,4%	15,3%		1,0%	4,3%	0,6%	85,7%	14,0%	0,1%	0,0%	0,3%	100,0%	
Avena	9,8%	8,3%	25,4%	3,6%	47,1%	0,2%	1,1%	3,3%	0,3%	0,5%	6,2%		0,6%	8,2%		67,5%	31,4%			1,1%	100,0%	
Centeno	1,5%	4,7%	6,4%	30,0%	42,6%	0,2%	2,4%	4,0%	0,7%		8,1%		1,1%	3,8%	0,0%	62,9%	36,6%			0,5%	100,0%	
Total Cereales Invierno	21,4%	26,4%	2,9%	2,0%	52,7%	0,7%	0,5%	8,1%	0,6%	0,5%	13,4%		1,4%	4,1%	0,4%	82,4%	17,2%	0,1%	0,0%	0,3%	100,0%	
Maíz	5,1%	2,0%	0,2%	0,1%	7,5%	70,6%	0,3%	3,6%	2,0%	4,4%	7,2%		0,1%	0,8%	0,3%	96,8%	2,6%	0,1%	0,2%	0,3%	100,0%	
Otros Cereales Grano	4,3%	6,9%	4,2%	3,2%	18,6%		32,0%	1,6%	1,2%	0,4%	7,2%		0,7%	3,3%	0,0%	64,9%	35,0%			0,2%	100,0%	
Leguminosas Grano	45,3%	28,3%	2,0%	1,1%	76,8%	1,9%	0,4%	12,6%	0,7%	0,1%	1,9%		0,9%	2,3%	0,2%	97,9%	2,0%	0,1%		0,1%	100,0%	
Tubérculos	40,8%	16,4%	0,1%	2,0%	59,3%	7,2%		2,6%	9,6%	1,8%	2,1%		1,4%	1,2%	7,9%	93,2%	6,4%			0,4%	100,0%	
Remolacha Azucarera	20,3%	21,0%	0,2%		41,5%	38,4%		0,8%	0,5%	7,1%	4,1%		0,6%	2,9%	0,2%	96,0%	4,0%				100,0%	
Girasol	47,5%	25,9%	1,4%	1,7%	76,5%	1,9%	0,4%	1,5%	0,1%	0,2%	13,3%		0,3%	1,6%	0,0%	95,8%	4,0%	0,0%		0,1%	100,0%	
Algodonero																						
Otros C. Industriales	40,3%	14,6%	2,0%	2,5%	59,4%	1,6%	2,3%	2,1%	0,7%	1,8%	5,9%		13,9%	3,0%		90,8%	8,1%			1,1%	100,0%	
Cultivos Forrajeros	12,7%	12,0%	4,5%	0,7%	29,8%	0,5%	0,5%	1,0%	0,1%	0,2%	1,5%		1,2%	53,7%	0,1%	88,6%	9,8%	0,0%		1,6%	100,0%	
Hortalizas y Flores	12,7%	19,7%	0,3%	0,8%	33,5%	5,1%	0,0%	0,6%	5,7%	1,5%	0,4%		6,4%	1,1%	34,8%	89,1%	9,1%	0,3%	0,8%	0,6%	100,0%	
Total Cultivos Herbáceos	24,6%	23,5%	2,7%	1,7%	52,4%	4,0%	0,7%	6,3%	0,6%	0,6%	11,1%		1,4%	8,4%	0,5%	86,1%	13,4%	0,1%	0,0%	0,4%	100,0%	
Barbecho	24,3%	11,0%	3,0%	6,2%	44,5%	0,5%	1,7%	0,6%	0,1%	0,1%	1,5%		1,4%	3,3%	0,1%	53,8%	43,3%	0,5%		2,5%	100,0%	
Cultivos Leñosos	0,1%	0,4%	0,1%	0,0%	0,6%	0,1%					0,0%			0,1%		0,9%	0,3%	98,1%		0,8%	100,0%	
Otras Asociaciones						11,5%					0,0%				0,4%	11,9%	31,8%		55,6%	0,7%	100,0%	
Otras Superficies	0,0%	0,0%	0,0%	0,0%	0,1%	0,0%	0,0%	0,0%	0,0%	0,0%	0,0%		0,0%	0,1%	0,0%	0,3%	0,1%	0,0%	0,0%	99,5%	100,0%	
TOTAL	8,9%	7,9%	1,0%	0,9%	18,7%	1,3%	0,3%	2,0%	0,2%	0,2%	3,5%		0,5%	2,8%	0,2%	29,8%	6,5%	1,1%	0,0%	62,5%	100,0%	

3.9.2 Madrid. Matrices de Cambio de Cultivos.

Origen de las Superficies de Cultivos de 2023

Cultivo 2023	Cereales invierno					CULTIVO 2022 (%)										Total Cultivos Herbáceos	Barbecho	Cultivos Leñosos	Otras Asociaciones	Otras Superficies	TOTAL
	Trigo	Cebada	Avena	Centeno	Total	Maíz	Otros Cereales Grano	Leguminosas Grano	Tubérculos	Remolacha Azucarera	Girasol	Algodonero	Otros C. Industriales	Cultivos Forrajeros	Hortalizas y Flores						
Trigo	2,6%	10,7%	0,1%		13,5%	6,1%	1,1%	9,4%			3,5%	0,2%	0,2%	0,4%	34,3%	64,9%			0,8%	100,0%	
Cebada	13,0%	15,6%	0,4%	0,2%	29,2%	2,1%	2,0%	10,4%	0,3%			0,7%	3,0%	0,5%	48,1%	51,5%	0,0%		0,4%	100,0%	
Avena	22,4%	18,8%	4,9%	0,3%	46,4%		1,6%	1,2%				3,7%	1,3%		54,2%	45,7%			0,1%	100,0%	
Centeno																100,0%				100,0%	
Total Cereales Invierno	11,1%	14,6%	0,8%	0,2%	26,6%	2,9%	1,7%	9,2%	0,2%	0,9%		0,8%	2,1%	0,4%	44,9%	54,6%	0,0%		0,5%	100,0%	
Maíz	19,8%	0,1%			19,9%	52,0%							1,7%	21,9%	1,6%	97,1%	2,6%	0,0%		0,3%	
Otros Cereales Grano	3,0%	13,5%	1,5%		18,1%		2,4%	3,4%						11,2%		35,2%	64,8%			100,0%	
Leguminosas Grano	25,8%	46,1%	2,3%		74,2%		2,8%							0,6%	1,2%	78,8%	21,2%			0,0%	
Tubérculos	100,0%				100,0%											100,0%				100,0%	
Remolacha Azucarera																					
Girasol		1,8%			1,8%					28,3%						30,1%	69,9%			100,0%	
Algodonero																					
Otros C. Industriales	1,6%				1,6%	17,1%						11,5%		21,9%		52,1%	47,6%		0,3%	100,0%	
Cultivos Forrajeros	5,2%	14,4%			19,6%	5,0%						1,4%	37,2%		63,2%	36,8%				100,0%	
Hortalizas y Flores	2,5%	35,0%			37,5%	3,0%		0,1%	0,7%	2,2%		0,7%		48,6%	92,8%	7,0%			0,3%	100,0%	
Total Cultivos Herbáceos	11,5%	17,2%	0,9%	0,1%	29,7%	4,1%	1,7%	6,9%	0,1%	0,9%		1,0%	4,0%	2,3%	50,7%	48,9%	0,0%		0,4%	100,0%	
Barbecho	24,0%	25,0%	4,3%	1,8%	55,2%	0,9%	4,2%	0,3%	0,1%				1,2%	4,4%	0,2%	66,3%	32,7%	0,5%		0,5%	
Cultivos Leñosos	0,0%	0,0%	0,2%	0,2%	0,4%											0,4%	0,1%	99,3%		0,3%	
Otras Asociaciones																					
Otras Superficies	0,0%	0,1%	0,0%	0,0%	0,2%	0,0%	0,1%	0,0%					0,0%	0,0%	0,0%	0,3%	0,3%	0,0%	0,0%	99,4%	
TOTAL	3,3%	4,1%	0,5%	0,2%	8,1%	0,6%	0,6%	0,9%	0,0%	0,1%		0,2%	0,9%	0,3%	11,7%	8,8%	5,1%	0,0%	74,4%	100,0%	

Destino de las Superficies de Cultivos de 2022

Cultivo 2022	Cereales invierno					CULTIVO 2023 (%)										Total Cultivos Herbáceos	Barbecho	Cultivos Leñosos	Otras Asociaciones	Otras Superficies	TOTAL
	Trigo	Cebada	Avena	Centeno	Total	Maíz	Otros Cereales Grano	Leguminosas Grano	Tubérculos	Remolacha Azucarera	Girasol	Algodonero	Otros C. Industriales	Cultivos Forrajeros	Hortalizas y Flores						
Trigo	1,9%	22,7%	5,9%		30,5%	1,8%	0,7%	9,0%	0,3%				0,1%	0,6%	0,2%	43,3%	55,7%	0,0%		1,0%	100,0%
Cebada	6,2%	22,1%	4,0%		32,3%	0,0%	2,6%	13,0%		0,0%				1,4%	2,7%	52,0%	46,9%	0,0%		1,1%	100,0%
Avena	0,7%	4,8%	9,0%		14,6%		2,5%	5,6%								22,7%	68,5%	1,9%		6,9%	100,0%
Centeno		7,9%	1,3%		9,2%											9,2%	77,0%	4,9%		8,8%	100,0%
Total Cereales Invierno	4,0%	21,0%	5,0%		30,0%	0,8%	1,7%	10,7%	0,1%	0,0%		0,1%	1,0%	1,5%		45,8%	52,5%	0,2%		1,6%	100,0%
Maíz	24,8%	21,3%			46,1%	27,7%							9,1%	3,4%	1,7%	88,0%	11,6%			0,4%	100,0%
Otros Cereales Grano	4,4%	19,7%	2,4%		26,4%		3,2%	5,5%								35,1%	54,4%			10,5%	100,0%
Leguminosas Grano	24,5%	66,2%	1,1%		91,8%		2,9%									94,8%	2,4%			2,8%	100,0%
Tubérculos		57,2%			57,2%										8,1%	65,4%	34,6%				100,0%
Remolacha Azucarera																					
Girasol	76,8%				76,8%					16,8%					6,4%	100,0%					100,0%
Algodonero																					
Otros C. Industriales	1,9%	18,3%	15,0%		35,3%	2,4%						16,4%	2,5%	1,0%		57,6%	41,7%			0,7%	100,0%
Cultivos Forrajeros	0,5%	19,9%	1,3%		21,7%	7,8%	10,1%	0,8%						16,9%		57,3%	38,8%			3,9%	100,0%
Hortalizas y Flores	2,9%	10,1%			12,9%	1,7%		4,8%				22,9%			52,5%	94,7%	4,2%			1,1%	100,0%
Total Cultivos Herbáceos	7,0%	24,0%	4,1%		35,0%	2,6%	2,3%	7,8%	0,1%	0,2%		1,4%	2,1%	2,5%	54,0%	43,7%	0,2%		2,2%	100,0%	
Barbecho	17,5%	34,0%	4,5%	0,5%	56,5%	0,1%	5,7%	2,8%		0,5%		1,7%	1,7%	0,3%		69,2%	28,5%	0,1%		2,2%	100,0%
Cultivos Leñosos		0,0%			0,0%											0,0%	0,7%	98,9%		0,3%	100,0%
Otras Asociaciones																					100,0%
Otras Superficies	0,0%	0,0%	0,0%		0,1%	0,0%		0,0%				0,0%		0,0%		0,1%	0,1%	0,0%		99,9%	100,0%
TOTAL	2,4%	5,8%	0,9%	0,0%	9,1%	0,3%	0,8%	1,2%	0,0%	0,1%		0,3%	0,4%	0,3%	12,4%	7,7%	5,1%	0,0%	74,8%	100,0%	

3.9.2 Castilla la Mancha. Matrices de Cambio de Cultivos.

Origen de las Superficies de Cultivos de 2023

Cultivo 2023	Cereales invierno					CULTIVO 2022 (%)											Total Cultivos Herbáceos	Barbecho	Cultivos Leñosos	Otras Asociaciones	Otras Superficies	TOTAL
	Trigo	Cebada	Avena	Centeno	Total	Maíz	Otros Cereales Grano	Leguminosas Grano	Tubérculos	Remolacha Azucarera	Girasol	Algodonero	Otros C. Industriales	Cultivos Forrajeros	Hortalizas y Flores							
Trigo	17,5%	13,5%	2,2%	0,1%	33,2%	1,5%	1,4%	10,8%	0,0%		8,1%		3,2%	0,8%	3,4%	62,5%	36,9%	0,0%		0,6%	100,0%	
Cebada	6,7%	26,7%	1,6%	0,2%	35,1%	0,2%	0,7%	7,6%	0,1%		16,0%		1,1%	1,1%	2,4%	64,2%	35,0%	0,2%		0,6%	100,0%	
Avena	9,7%	22,8%	18,4%	0,5%	51,4%	0,0%	3,0%	3,3%		0,3%			0,3%	2,9%	0,8%	62,0%	37,5%	0,1%		0,4%	100,0%	
Centeno	1,2%	7,4%		40,2%	48,8%			3,6%	2,1%					3,0%		57,4%	41,7%		0,1%	0,8%	100,0%	
Total Cereales Invierno	9,5%	23,0%	3,9%	0,5%	36,9%	0,5%	1,2%	7,7%	0,0%		12,0%		1,4%	1,3%	2,4%	63,5%	35,8%	0,1%	0,0%	0,6%	100,0%	
Maíz	20,6%	7,6%	0,6%	1,2%	30,0%	32,2%	0,9%	0,1%	0,8%		8,0%		2,6%	9,9%	11,9%	96,3%	3,5%	0,2%		0,0%	100,0%	
Otros Cereales Grano	7,3%	13,2%	4,9%	0,0%	25,4%			20,1%	4,0%		0,9%		0,4%	2,5%	0,3%	53,5%	45,4%	0,3%		0,9%	100,0%	
Leguminosas Grano	17,7%	50,5%	6,4%	0,3%	74,9%	0,2%	4,0%	10,3%			0,7%		0,4%	1,2%	1,1%	92,6%	6,4%	0,3%		0,8%	100,0%	
Tubérculos	31,4%	18,5%	0,7%		50,7%				3,5%					2,9%	16,3%	90,7%	8,8%			0,5%	100,0%	
Remolacha Azucarera																						
Girasol	14,3%	67,1%	0,4%	0,1%	81,9%	0,9%	0,2%	0,2%		15,2%			0,2%	0,1%	0,2%	98,9%	0,8%	0,1%		0,2%	100,0%	
Algodonero																						
Otros C. Industriales	18,3%	18,9%	1,9%		39,2%	1,7%	0,4%	0,0%		0,2%		35,5%	3,0%	7,1%	87,0%	12,3%	0,0%		0,6%	100,0%		
Cultivos Forrajeros	7,4%	13,4%	4,0%		24,8%	1,2%	3,3%	2,0%	0,0%	0,3%		0,9%	44,5%	1,4%	78,5%	20,5%	0,0%		1,0%	100,0%		
Hortalizas y Flores	16,4%	31,4%	1,2%		49,0%	2,9%	1,2%	3,1%	0,7%	0,1%		2,3%	1,8%	26,6%	87,6%	10,7%	0,8%	0,1%	0,9%	100,0%		
Total Cultivos Herbáceos	10,9%	28,5%	3,7%	0,4%	43,6%	0,9%	2,2%	6,6%	0,1%		9,8%		1,9%	2,8%	2,9%	70,7%	28,6%	0,1%	0,0%	0,6%	100,0%	
Barbecho	13,6%	28,9%	8,3%	0,6%	51,5%	0,1%	4,5%	1,4%	0,0%	0,7%		0,3%	2,3%	0,6%	61,5%	36,2%	1,2%	0,0%	1,0%	100,0%		
Cultivos Leñosos	0,1%	0,3%	0,0%		0,4%	0,0%	0,1%	0,0%	0,0%	0,0%		0,1%	0,0%	0,0%	0,6%	1,3%	98,0%		0,1%	100,0%		
Otras Asociaciones			94,9%		94,9%									2,3%	97,2%		1,6%	0,1%		1,2%	100,0%	
Otras Superficies	0,0%	0,0%	0,0%	0,0%	0,1%	0,0%	0,0%	0,0%		0,0%		0,0%	0,0%	0,0%	0,2%	0,2%	0,0%	0,0%	0,0%	99,6%	100,0%	
TOTAL	3,8%	9,2%	1,7%	0,2%	14,8%	0,2%	1,0%	1,6%	0,0%		2,2%		0,4%	0,9%	0,7%	21,7%	10,2%	14,3%	0,0%	53,8%	100,0%	

Destino de las Superficies de Cultivos de 2022

Cultivo 2022	Cereales invierno					CULTIVO 2023 (%)											Total Cultivos Herbáceos	Barbecho	Cultivos Leñosos	Otras Asociaciones	Otras Superficies	TOTAL
	Trigo	Cebada	Avena	Centeno	Total	Maíz	Otros Cereales Grano	Leguminosas Grano	Tubérculos	Remolacha Azucarera	Girasol	Algodonero	Otros C. Industriales	Cultivos Forrajeros	Hortalizas y Flores							
Trigo	15,5%	16,8%	5,1%	0,0%	37,4%	1,1%	1,8%	9,0%	0,1%		7,1%		2,0%	1,4%	2,8%	62,7%	36,7%	0,3%		0,3%	100,0%	
Cebada	4,9%	27,5%	4,9%	0,1%	37,4%	0,2%	1,4%	10,5%	0,0%		13,6%		0,8%	1,1%	2,2%	67,2%	32,0%	0,4%	0,1%	0,3%	100,0%	
Avena	4,3%	8,9%	21,8%		34,9%	0,1%	2,8%	7,3%	0,0%		0,4%		0,5%	1,8%	0,4%	48,1%	50,2%	0,3%		1,4%	100,0%	
Centeno	2,2%	12,8%	6,0%	28,7%	49,7%	1,6%	0,0%	3,8%			1,3%					56,4%	41,2%			2,4%	100,0%	
Total Cereales Invierno	7,5%	22,5%	6,9%	0,4%	37,3%	0,4%	1,6%	9,7%	0,1%		10,3%		1,1%	1,2%	2,1%	63,8%	35,4%	0,3%	0,1%	0,4%	100,0%	
Maíz	25,8%	11,7%	0,0%		37,5%	31,8%		1,7%		8,2%		3,5%	4,4%	9,3%	96,5%	3,3%	0,2%		0,0%	100,0%		
Otros Cereales Grano	4,8%	7,2%	6,3%	0,4%	18,7%	0,2%	19,9%	8,0%		0,4%		0,2%	2,6%	0,8%	50,8%	48,2%	0,8%		0,2%	100,0%		
Leguminosas Grano	23,1%	45,7%	4,1%	0,1%	73,1%	0,0%	2,4%	12,6%		0,3%		0,0%	1,0%	1,3%	90,6%	9,1%	0,4%		0,0%	100,0%		
Tubérculos	2,1%	39,4%			41,5%	8,7%			3,0%					1,3%	26,1%	80,7%	19,0%	0,3%		100,0%		
Remolacha Azucarera																						
Girasol	12,4%	68,9%	0,3%		81,5%	0,7%	0,4%	0,6%		12,9%		0,0%	0,1%	0,0%	96,3%	3,4%	0,2%		0,1%	100,0%		
Algodonero																						
Otros C. Industriales	24,4%	22,6%	1,3%		48,3%	1,2%	0,8%	1,5%	0,6%	0,7%		32,9%	1,6%	3,4%	90,8%	6,0%	2,7%		0,5%	100,0%		
Cultivos Forrajeros	3,0%	11,9%	6,6%	0,4%	21,8%	2,2%	2,7%	2,6%	0,1%	0,2%		1,4%	38,0%	1,3%	70,3%	27,4%	0,2%	0,0%	2,0%	100,0%		
Hortalizas y Flores	16,7%	33,1%	2,3%		52,1%	3,4%	0,4%	2,9%	0,4%	0,5%		4,2%	1,5%	24,9%	90,2%	9,0%	0,6%		0,2%	100,0%		
Total Cultivos Herbáceos	9,6%	28,0%	5,7%	0,3%	43,6%	0,9%	2,3%	8,2%	0,1%		8,5%		1,6%	2,7%	2,6%	70,4%	28,7%	0,4%	0,0%	0,4%	100,0%	
Barbecho	12,1%	32,6%	7,3%	0,4%	52,5%	0,1%	4,2%	1,2%	0,0%	0,2%		0,5%	1,5%	0,7%	60,8%	36,1%	1,8%		1,3%	100,0%		
Cultivos Leñosos	0,0%	0,1%	0,0%		0,1%	0,0%	0,0%	0,0%		0,0%		0,0%	0,0%	0,0%	0,2%	0,9%	98,7%		0,1%	100,0%		
Otras Asociaciones				1,9%	1,9%										8,1%	90,5%		0,1%		1,3%	100,0%	
Otras Superficies	0,0%	0,1%	0,0%	0,0%	0,2%	0,0%	0,0%	0,0%		0,0%		0,0%	0,0%	0,0%	0,2%	0,2%	0,0%	0,0%	0,0%	99,5%	100,0%	
TOTAL	3,3%	9,5%	2,0%	0,1%	14,9%	0,2%	0,9%	1,9%	0,0%		1,9%		0,4%	0,7%	0,6%	21,7%	10,2%	14,4%	0,0%	53,8%	100,0%	

3.9.2 C. Valenciana. Matrices de Cambio de Cultivos.

Origen de las Superficies de Cultivos de 2023

Cultivo 2023	Cereales invierno					CULTIVO 2022 (%)										Total Cultivos Herbáceos	Barbecho	Cultivos Leñosos	Otras Asociaciones	Otras Superficies	TOTAL
	Trigo	Cebada	Avena	Centeno	Total	Maíz	Otros Cereales Grano	Leguminosas Grano	Tubérculos	Remolacha Azucarera	Girasol	Algodonero	Otros C. Industriales	Cultivos Forrajeros	Hortalizas y Flores						
Trigo	51,2%	15,7%	3,9%		70,8%	0,0%	2,6%		0,2%					8,7%	1,4%	83,8%	15,5%	0,2%		0,4%	100,0%
Cebada	12,4%	61,1%	4,4%		77,9%		0,4%						0,5%	3,3%	0,7%	82,9%	15,0%	0,3%	0,0%	1,8%	100,0%
Avena	0,9%	10,6%	32,1%		43,6%		2,0%							2,4%	0,7%	48,7%	49,0%			2,3%	100,0%
Centeno		99,1%			99,1%											99,1%				0,9%	100,0%
Total Cereales Invierno	23,7%	41,3%	7,2%		72,2%	0,0%	1,3%		0,1%				0,3%	4,9%	0,9%	79,7%	18,6%	0,2%	0,0%	1,4%	100,0%
Maíz						45,6%										45,6%	40,0%	5,2%		9,2%	100,0%
Otros Cereales Grano		0,5%			0,5%		99,5%									100,0%	0,0%			0,0%	100,0%
Leguminosas Grano	0,1%	96,8%			96,9%											96,9%	2,4%	0,2%		0,4%	100,0%
Tubérculos		2,5%			2,5%				26,1%					2,3%	39,6%	70,6%	7,7%		0,4%	21,2%	100,0%
Remolacha Azucarera																					
Girasol														1,8%		1,8%	96,7%	1,5%			100,0%
Algodonero																					
Otros C. Industriales	23,0%	0,0%	2,4%		25,4%								58,1%		4,8%	88,3%	4,3%	0,3%		7,1%	100,0%
Cultivos Forrajeros	0,3%	3,4%	0,2%		3,9%				0,4%					86,7%	5,5%	96,5%	3,3%	0,1%		0,1%	100,0%
Hortalizas y Flores	2,1%	0,6%	0,1%		2,7%	0,0%		6,1%		0,1%		0,1%		1,2%	72,8%	83,0%	5,6%	2,8%	2,2%	6,4%	100,0%
Total Cultivos Herbáceos	8,9%	17,8%	2,5%		29,3%	0,2%	25,7%		2,3%	0,0%		0,7%	7,8%	20,7%	86,8%	8,9%	0,8%	0,6%	0,6%	2,8%	100,0%
Barbecho	3,6%	5,6%	2,0%		11,2%	0,1%	0,4%		0,4%			0,1%	1,9%	2,8%	16,9%	72,4%	6,9%			3,8%	100,0%
Cultivos Leñosos	0,0%	0,1%	0,0%		0,1%			0,0%				0,0%	0,0%	0,1%	0,2%	0,6%	98,6%	0,0%		0,6%	100,0%
Otras Asociaciones		0,2%			0,2%			0,0%							39,5%	39,8%	3,2%	25,8%	18,7%	12,6%	100,0%
Otras Superficies	0,0%	0,0%	0,0%		0,0%	0,0%	0,0%	0,0%	0,0%			0,0%	0,0%	0,0%	0,1%	0,1%	0,2%	0,2%	0,0%	99,5%	100,0%
TOTAL	0,3%	0,7%	0,1%		1,1%	0,0%	0,7%	0,0%	0,1%	0,0%		0,0%	0,3%	0,7%	2,9%	2,2%	21,1%	0,0%	0,0%	73,7%	100,0%

Destino de las Superficies de Cultivos de 2022

Cultivo 2022	Cereales invierno					CULTIVO 2023 (%)										Total Cultivos Herbáceos	Barbecho	Cultivos Leñosos	Otras Asociaciones	Otras Superficies	TOTAL
	Trigo	Cebada	Avena	Centeno	Total	Maíz	Otros Cereales Grano	Leguminosas Grano	Tubérculos	Remolacha Azucarera	Girasol	Algodonero	Otros C. Industriales	Cultivos Forrajeros	Hortalizas y Flores						
Trigo	48,6%	19,1%	0,3%		68,0%			0,0%					2,0%	0,2%	4,5%	74,6%	25,0%	0,0%		0,4%	100,0%
Cebada	7,7%	48,4%	1,7%	2,9%	60,6%		0,5%	13,3%	0,3%				0,0%	1,0%	0,6%	76,4%	19,6%	2,3%	0,0%	1,7%	100,0%
Avena	10,5%	19,2%	28,6%		58,3%								0,6%	0,3%	0,6%	59,9%	38,0%	0,4%		1,7%	100,0%
Centeno																					
Total Cereales Invierno	20,4%	36,4%	4,2%	1,7%	62,6%		0,3%	7,9%	0,2%				0,7%	0,7%	1,8%	74,1%	23,2%	1,4%	0,0%	1,3%	100,0%
Maíz	1,9%				1,9%	66,4%									4,4%	72,7%	26,9%			0,4%	100,0%
Otros Cereales Grano	1,1%	0,3%	0,3%		1,7%		97,0%									98,7%	1,2%			0,0%	100,0%
Leguminosas Grano																		100,0%			100,0%
Tubérculos	0,8%				0,8%			25,2%						0,9%	59,5%	86,4%	13,4%		0,0%	0,2%	100,0%
Remolacha Azucarera																					
Girasol																					
Algodonero															100,0%	100,0%					100,0%
Otros C. Industriales		9,2%			9,2%								60,4%		1,4%	71,0%	6,3%	11,8%		11,0%	100,0%
Cultivos Forrajeros	10,4%	6,5%	0,9%		17,8%				0,6%					60,1%	3,2%	81,8%	16,4%	1,1%		0,7%	100,0%
Hortalizas y Flores	0,6%	0,5%	0,1%		1,3%			4,1%		0,1%				1,4%	74,9%	81,9%	9,2%	3,2%	2,6%	3,2%	100,0%
Total Cultivos Herbáceos	9,1%	14,7%	1,8%	0,6%	26,2%	0,2%	24,3%	3,0%	1,8%	0,0%		0,9%	6,1%	20,7%	83,1%	13,3%	1,5%	0,6%	1,4%	100,0%	
Barbecho	2,2%	3,5%	2,4%		8,1%	0,2%	0,0%	0,1%	0,3%		0,5%	0,1%	0,3%	1,9%	11,4%	75,5%	5,7%	0,1%		7,4%	100,0%
Cultivos Leñosos	0,0%	0,0%			0,0%	0,0%		0,0%		0,0%		0,0%	0,0%	0,1%	0,1%	0,7%	98,4%	0,1%		0,6%	100,0%
Otras Asociaciones		0,9%			0,9%			1,1%							57,1%	59,1%	4,4%	31,4%		5,2%	100,0%
Otras Superficies	0,0%	0,0%	0,0%	0,0%	0,0%	0,0%	0,0%	0,0%	0,0%			0,0%	0,0%	0,1%	0,1%	0,1%	0,2%	0,0%		99,6%	100,0%
TOTAL	0,3%	0,5%	0,1%	0,0%	1,0%	0,0%	0,7%	0,1%	0,1%	0,0%		0,0%	0,2%	0,7%	2,8%	2,3%	21,1%	0,0%	0,0%	73,8%	100,0%

3.9.2 R. de Murcia. Matrices de Cambio de Cultivos.

Origen de las Superficies de Cultivos de 2023

Cultivo 2023	Cereales invierno					CULTIVO 2022 (%)											Total Cultivos Herbáceos	Barbecho	Cultivos Leñosos	Otras Asociaciones	Otras Superficies	TOTAL	
	Trigo	Cebada	Avena	Centeno	Total	Maíz	Otros Cereales Grano	Leguminosas Grano	Tubérculos	Remolacha Azucarera	Girasol	Algodonero	Otros C. Industriales	Cultivos Forrajeros	Hortalizas y Flores								
Trigo	18,6%	41,2%			59,8%						0,1%				2,6%	62,5%	37,4%	0,1%				100,0%	
Cebada	3,8%	37,7%	12,5%		54,0%				0,1%		0,2%				2,1%	56,3%	43,6%		0,0%	0,0%		100,0%	
Avena	2,2%	23,2%	22,2%		47,6%										0,4%	48,0%	51,2%				0,8%	100,0%	
Centeno																							
Total Cereales Invierno	5,3%	33,7%	13,7%		52,8%				0,1%		0,1%				1,6%	54,6%	45,1%	0,0%	0,0%	0,3%		100,0%	
Maíz							85,3%									85,3%	14,7%					100,0%	
Otros Cereales Grano																							
Leguminosas Grano																							
Tubérculos									34,6%						52,8%	87,4%	12,6%					100,0%	
Remolacha Azucarera																							
Girasol																							
Algodonero																							
Otros C. Industriales	1,3%	1,5%			2,7%				0,5%				76,7%	0,3%	10,5%	90,8%	6,8%	2,2%			0,3%	100,0%	
Cultivos Forrajeros													0,9%	43,7%	45,0%	89,6%	4,2%		2,2%		6,3%	100,0%	
Hortalizas y Flores	0,9%	2,8%	0,6%	0,1%	4,3%				1,9%		0,3%		1,4%	0,7%	81,7%	90,4%	8,2%	0,6%			0,8%	100,0%	
Total Cultivos Herbáceos	2,7%	15,4%	6,0%	0,0%	24,2%			0,4%	1,6%		0,2%		4,2%	0,6%	44,4%	75,5%	23,5%	0,4%	0,0%	0,6%		100,0%	
Barbecho	2,3%	19,7%	7,0%		29,0%	0,0%		0,0%			1,1%		0,4%	0,2%	3,5%	34,2%	61,9%	2,6%			1,2%	100,0%	
Cultivos Leñosos		0,1%	0,1%		0,2%								0,0%		0,1%	0,3%	1,1%	98,3%			0,3%	100,0%	
Otras Asociaciones															98,4%	98,4%						1,6%	100,0%
Otras Superficies		0,0%			0,0%				0,0%				0,0%	0,0%	0,1%	0,1%	0,4%	0,1%				99,3%	100,0%
TOTAL	0,4%	3,3%	1,2%	0,0%	5,0%	0,0%	0,0%	0,0%	0,1%	0,1%	0,4%	0,1%	3,8%	9,5%	9,5%	8,9%	22,3%	0,0%	59,3%	0,0%	59,3%	100,0%	

Destino de las Superficies de Cultivos de 2022

Cultivo 2022	Cereales invierno					CULTIVO 2023 (%)											Total Cultivos Herbáceos	Barbecho	Cultivos Leñosos	Otras Asociaciones	Otras Superficies	TOTAL	
	Trigo	Cebada	Avena	Centeno	Total	Maíz	Otros Cereales Grano	Leguminosas Grano	Tubérculos	Remolacha Azucarera	Girasol	Algodonero	Otros C. Industriales	Cultivos Forrajeros	Hortalizas y Flores								
Trigo	18,0%	14,7%	4,7%		37,5%								1,0%		7,6%	46,0%	54,0%					100,0%	
Cebada	5,4%	19,8%	6,8%		32,0%								0,1%		3,2%	35,4%	63,6%	0,9%		0,0%		100,0%	
Avena		17,7%	17,6%		35,2%										2,0%	37,2%	61,6%	1,2%				100,0%	
Centeno															100,0%	100,0%						100,0%	
Total Cereales Invierno	5,2%	18,8%	9,3%		33,2%								0,2%		3,4%	36,8%	62,2%	0,9%		0,0%		100,0%	
Maíz							100,0%									100,0%	100,0%					100,0%	
Otros Cereales Grano																						100,0%	
Leguminosas Grano																						100,0%	
Tubérculos		1,4%			1,4%				37,6%				1,3%		59,6%	99,9%	100,0%					100,0%	
Remolacha Azucarera																						100,0%	
Girasol	0,2%	2,5%			2,7%										9,0%	11,7%	88,3%					100,0%	
Algodonero																						100,0%	
Otros C. Industriales													69,8%	0,1%	15,2%	85,1%	12,4%	0,2%			2,3%	100,0%	
Cultivos Forrajeros													1,7%	26,9%	44,3%	72,9%	26,9%				0,2%	100,0%	
Hortalizas y Flores	0,3%	0,9%	0,1%		1,3%				1,8%				0,9%	0,5%	82,8%	87,3%	9,8%	0,6%	0,3%		1,9%	100,0%	
Total Cultivos Herbáceos	2,8%	10,2%	4,9%		17,9%			0,3%	1,2%				3,2%	0,4%	36,9%	59,9%	38,3%	0,7%	0,1%		0,9%	100,0%	
Barbecho	1,8%	8,5%	5,6%		15,9%			0,1%	0,2%				0,3%	0,0%	3,6%	20,0%	74,4%	2,8%			2,9%	100,0%	
Cultivos Leñosos	0,0%				0,0%								0,0%		0,1%	0,1%	1,3%	98,2%			0,4%	100,0%	
Otras Asociaciones		100,0%			100,0%											100,0%						100,0%	
Otras Superficies		0,0%	0,0%		0,0%								0,0%	0,0%	0,1%	0,1%	0,2%	0,1%	0,0%			99,6%	100,0%
TOTAL	0,4%	1,7%	1,0%	0,0%	3,1%	0,0%	0,0%	0,0%	0,1%	0,1%	0,3%	0,0%	3,9%	7,5%	7,5%	10,6%	22,3%	0,0%	59,5%	0,0%	59,5%	100,0%	

3.9.2 Extremadura. Matrices de Cambio de Cultivos.

Origen de las Superficies de Cultivos de 2023

Cultivo 2023	Cereales invierno					CULTIVO 2022 (%)											Total Cultivos Herbáceos	Barbecho	Cultivos Leñosos	Otras Asociaciones	Otras Superficies	TOTAL
	Trigo	Cebada	Avena	Centeno	Total	Maíz	Otros Cereales Grano	Leguminosas Grano	Tubérculos	Remolacha Azucarera	Girasol	Algodonero	Otros C. Industriales	Cultivos Forrajeros	Hortalizas y Flores							
Trigo	19,1%	6,6%	3,1%		28,8%	2,4%	2,4%	2,3%			8,8%	5,6%	2,1%	1,0%	53,3%	44,8%	0,1%		1,7%	100,0%		
Cebada	23,1%	16,7%	10,8%		50,7%	1,2%	1,9%	5,0%			5,3%		0,4%	2,1%	66,5%	33,0%	0,1%		0,4%	100,0%		
Avena	18,9%	12,7%	30,6%		62,2%	0,1%	0,1%	0,1%			2,5%		0,2%	8,8%	75,7%	19,3%			5,0%	100,0%		
Centeno																						
Total Cereales Invierno	20,0%	10,5%	11,6%		42,1%	1,6%	1,7%	2,5%			6,4%		3,0%	3,7%	61,9%	35,8%	0,1%		2,2%	100,0%		
Maíz	3,4%	0,9%	1,0%		5,3%	50,4%	0,2%	0,2%	0,3%		12,6%		16,2%	2,5%	88,9%	10,4%	0,0%		0,6%	100,0%		
Otros Cereales Grano	25,7%	1,3%	0,4%		27,4%	0,7%	11,6%				0,7%		1,0%	0,5%	44,0%	56,0%	0,0%		0,6%	100,0%		
Leguminosas Grano	60,7%	16,8%	9,8%		87,3%	1,1%	0,7%	1,5%			1,5%		0,7%		92,8%	3,7%			3,4%	100,0%		
Tubérculos						2,0%	5,5%		45,0%		4,1%		31,5%		88,1%	11,7%			0,3%	100,0%		
Remolacha Azucarera																						
Girasol	47,2%	12,9%	8,1%		68,2%	1,3%			0,1%		14,8%		0,9%		85,4%	14,4%	0,1%		0,0%	100,0%		
Algodonero																						
Otros C. Industriales	12,1%	6,2%	0,5%		18,8%	15,6%	1,1%	0,3%	1,1%		9,5%		30,7%	0,6%	79,1%	20,3%	0,2%		0,3%	100,0%		
Cultivos Forrajeros	2,3%		5,2%		7,5%	0,5%	0,6%	0,0%			0,2%		0,2%	83,9%	92,9%	4,8%	0,3%		2,0%	100,0%		
Hortalizas y Flores	10,8%		2,5%		13,3%	8,6%	6,2%		3,3%		3,6%		17,7%		96,8%	2,6%			0,6%	100,0%		
Total Cultivos Herbáceos	17,6%	7,4%	7,8%		32,9%	6,8%	2,0%	1,4%	0,3%		6,2%		6,2%	13,4%	70,9%	27,4%	0,1%		1,7%	100,0%		
Barbecho	16,4%	3,9%	9,6%	0,0%	30,0%	0,7%	3,1%	0,1%	0,0%		0,6%		0,8%	3,5%	39,0%	57,5%	0,6%		2,9%	100,0%		
Cultivos Leñosos	0,1%	0,1%	0,1%		0,2%	0,0%	0,0%	0,0%			0,0%		0,0%	0,2%	0,6%	1,3%	98,0%	0,0%	0,1%	100,0%		
Otras Asociaciones	63,6%				63,6%						12,0%		1,9%	17,3%	94,8%	0,8%		4,1%	0,3%	100,0%		
Otras Superficies	0,2%	0,0%	0,1%		0,3%	0,0%	0,1%	0,0%	0,0%		0,0%		0,0%	0,2%	0,7%	0,5%	0,0%	0,0%	98,8%	100,0%		
TOTAL	2,4%	0,8%	1,2%	0,0%	4,4%	0,6%	0,4%	0,1%	0,0%		0,5%		0,5%	1,4%	8,2%	5,7%	10,6%	0,0%	75,5%	100,0%		

Destino de las Superficies de Cultivos de 2022

Cultivo 2022	Cereales invierno					CULTIVO 2023 (%)											Total Cultivos Herbáceos	Barbecho	Cultivos Leñosos	Otras Asociaciones	Otras Superficies	TOTAL
	Trigo	Cebada	Avena	Centeno	Total	Maíz	Otros Cereales Grano	Leguminosas Grano	Tubérculos	Remolacha Azucarera	Girasol	Algodonero	Otros C. Industriales	Cultivos Forrajeros	Hortalizas y Flores							
Trigo	18,0%	10,4%	8,2%		36,6%	0,9%	5,3%	5,1%			4,8%		3,4%	1,0%	57,9%	36,2%	0,3%	0,6%	5,0%	100,0%		
Cebada	18,3%	22,3%	16,4%		57,0%	0,7%	0,8%	4,2%			3,9%		5,2%		71,8%	25,7%	1,3%		1,2%	100,0%		
Avena	5,7%	9,4%	25,7%		40,8%	0,5%	0,2%	1,6%			1,6%		0,3%	4,4%	49,6%	40,8%	0,5%		9,1%	100,0%		
Centeno																100,0%				100,0%		
Total Cereales Invierno	14,6%	12,2%	14,6%		41,4%	0,8%	3,1%	4,0%			3,7%		2,9%	1,8%	58,1%	35,6%	0,6%	0,3%	5,5%	100,0%		
Maíz	9,3%	2,2%	0,2%		11,8%	57,8%	0,6%	0,4%	0,1%		0,5%		18,3%	0,8%	92,4%	6,8%	0,6%		0,2%	100,0%		
Otros Cereales Grano	12,3%	4,6%	0,2%		17,1%	0,4%	13,4%	0,3%	0,2%				1,8%	1,4%	36,7%	37,8%	0,5%		25,0%	100,0%		
Leguminosas Grano	40,1%	40,5%	1,1%		81,7%	0,9%		2,3%					1,3%	0,1%	86,3%	2,7%	0,5%		10,5%	100,0%		
Tubérculos						8,1%			34,7%		1,4%		30,9%		95,4%	4,4%			0,2%	100,0%		
Remolacha Azucarera																						
Girasol	37,6%	10,7%	5,0%		53,3%	15,7%	2,7%	0,6%	0,1%		6,8%		12,1%	0,5%	92,9%	5,9%	0,4%	0,5%	0,3%	100,0%		
Algodonero																						
Otros C. Industriales	23,4%	0,7%	0,4%		24,5%	19,9%	1,0%	0,2%	1,1%		0,4%		38,6%	0,4%	91,1%	7,6%	0,5%	0,1%	0,7%	100,0%		
Cultivos Forrajeros	3,3%	1,6%	6,5%		11,4%	1,2%	0,2%						0,3%	61,7%	74,7%	13,1%	1,6%	0,3%	10,4%	100,0%		
Hortalizas y Flores	15,2%	0,8%	11,8%		27,7%	5,7%		0,1%					6,6%		85,6%	8,2%	5,5%		0,7%	100,0%		
Total Cultivos Herbáceos	14,6%	8,7%	9,6%		32,9%	7,1%	2,7%	2,3%	0,2%		2,5%		6,5%	11,7%	67,7%	25,0%	0,8%	0,2%	6,3%	100,0%		
Barbecho	17,7%	6,2%	3,5%		27,5%	1,2%	4,9%	0,1%	0,0%		0,6%		2,4%	0,9%	37,8%	53,2%	2,4%	0,0%	6,7%	100,0%		
Cultivos Leñosos	0,0%	0,0%			0,0%	0,0%	0,0%				0,0%		0,0%	0,0%	0,1%	0,3%	99,5%		0,1%	100,0%		
Otras Asociaciones																	8,0%	46,6%	45,3%	100,0%		
Otras Superficies	0,1%	0,0%	0,1%		0,1%	0,0%	0,0%	0,0%	0,0%		0,0%		0,0%	0,0%	0,2%	0,2%	0,0%	0,0%	99,6%	100,0%		
TOTAL	2,3%	1,1%	1,0%		4,4%	0,7%	0,5%	0,2%	0,0%		0,2%		0,7%	1,0%	7,9%	5,3%	10,8%	0,0%	76,1%	100,0%		

3.9.2 Andalucía. Matrices de Cambio de Cultivos.

Origen de las Superficies de Cultivos de 2023

Cultivo 2023	Cereales invierno					CULTIVO 2022 (%)											Total Cultivos Herbáceos	Barbecho	Cultivos Leñosos	Otras Asociaciones	Otras Superficies	TOTAL
	Trigo	Cebada	Avena	Centeno	Total	Maíz	Otros Cereales Grano	Leguminosas Grano	Tubérculos	Remolacha Azucarera	Girasol	Algodonero	Otros C. Industriales	Cultivos Forrajeros	Hortalizas y Flores							
Trigo	26,0%	3,7%	1,2%	0,0%	30,9%	0,2%	3,3%	5,2%	0,3%	0,2%	39,7%	3,1%	1,4%	0,5%	0,9%	85,7%	12,0%	0,1%		2,1%	100,0%	
Cebada	17,1%	26,2%	3,4%		46,6%	0,0%	4,6%	2,3%	0,0%	0,1%	8,5%	0,2%	0,7%	3,2%	0,2%	66,5%	31,2%	0,4%	0,3%	1,7%	100,0%	
Avena	23,9%	8,5%	27,8%		60,2%	0,4%	3,0%	2,7%	0,1%		4,4%	0,4%	1,7%	2,4%	0,7%	75,9%	22,3%	0,2%		1,6%	100,0%	
Centeno	21,3%	9,1%			30,4%											41,5%	58,5%				100,0%	
Total Cereales Invierno	24,2%	8,2%	5,5%	0,0%	37,9%	0,2%	3,4%	4,3%	0,2%	0,2%	29,1%	2,2%	1,4%	1,3%	0,7%	81,0%	16,8%	0,2%	0,0%	2,0%	100,0%	
Maíz	2,7%		0,9%		3,6%	30,5%	5,6%	3,1%	0,4%	7,4%	0,5%	34,1%		5,4%	6,8%	97,3%	1,7%	1,0%		0,0%	100,0%	
Otros Cereales Grano	17,0%	7,6%	1,7%		26,3%	0,1%	49,2%	2,2%		0,1%	5,3%	1,1%	2,4%	2,7%		89,2%	10,3%	0,1%		0,3%	100,0%	
Leguminosas Grano	50,8%	5,6%	2,8%		59,2%	0,3%	4,6%	8,0%	0,2%	0,1%	13,2%	4,0%	0,8%	0,5%	0,9%	91,9%	5,7%	1,2%		1,2%	100,0%	
Tubérculos	14,1%	1,0%	1,9%		17,0%	4,1%			47,3%		3,5%	8,0%	4,8%	1,2%	9,4%	95,4%	2,7%	0,9%		1,0%	100,0%	
Remolacha Azucarera	17,0%				17,0%	1,5%	2,2%	3,3%		2,6%	29,9%	36,8%	3,5%	0,1%	1,6%	98,5%	1,2%	0,2%		0,1%	100,0%	
Girasol	60,8%	2,4%	0,6%		63,8%	0,1%	6,1%	0,8%	0,0%	0,2%	21,4%	4,4%	0,1%	0,5%	0,7%	98,1%	1,8%	0,1%		0,0%	100,0%	
Algodonero	18,1%	0,4%	0,2%		18,7%	1,6%	1,1%	1,0%	1,3%	6,5%	26,4%	33,7%	1,2%	1,7%	2,8%	96,0%	3,4%	0,1%		0,5%	100,0%	
Otros C. Industriales	29,8%	10,6%	1,0%		41,4%	0,0%	5,4%	1,0%	1,6%	0,0%	15,9%	7,3%	19,2%	0,1%	2,2%	94,2%	5,7%			0,0%	100,0%	
Cultivos Forrajeros	4,6%	1,0%	2,0%		7,6%	0,4%	3,3%	0,4%		0,0%	3,3%	1,9%	0,0%	71,0%	1,0%	89,1%	6,8%	0,4%	0,0%	3,6%	100,0%	
Hortalizas y Flores	5,0%	2,1%	0,4%		7,5%	2,5%	0,0%	0,1%	2,5%	0,4%	1,2%	2,4%	1,6%	1,6%	66,8%	86,6%	4,5%	1,4%	0,6%	6,8%	100,0%	
Total Cultivos Herbáceos	30,0%	5,8%	3,4%	0,0%	39,1%	0,6%	6,5%	3,1%	0,7%	0,5%	21,8%	4,6%	1,3%	4,3%	4,7%	87,3%	10,7%	0,3%	0,1%	1,7%	100,0%	
Barbecho	12,5%	14,0%	5,9%	0,2%	32,6%	0,2%	6,2%	0,2%	0,3%	0,4%	3,4%	3,2%	0,4%	2,0%	2,2%	51,1%	46,0%	1,7%	0,1%	1,2%	100,0%	
Cultivos Leñosos	0,2%	0,1%	0,1%		0,3%	0,0%	0,0%	0,0%	0,0%	0,0%	0,2%	0,0%		0,0%	0,1%	0,8%	0,4%	98,6%	0,0%	0,2%	100,0%	
Otras Asociaciones	1,8%	19,5%	2,9%		24,2%		17,2%					3,1%		0,9%	2,9%	48,3%	25,3%	2,9%	21,7%	1,7%	100,0%	
Otras Superficies	0,1%	0,0%	0,1%	0,0%	0,2%	0,0%	0,1%	0,0%	0,0%	0,0%	0,0%	0,0%	0,0%	0,1%	0,1%	0,4%	0,1%	0,1%	0,0%	99,4%	100,0%	
TOTAL	4,2%	1,2%	0,7%	0,0%	6,1%	0,1%	1,1%	0,4%	0,1%	0,1%	2,9%	0,7%	0,2%	0,6%	0,7%	12,9%	3,1%	23,8%	0,0%	60,1%	100,0%	

Destino de las Superficies de Cultivos de 2022

Cultivo 2022	Cereales invierno					CULTIVO 2023 (%)											Total Cultivos Herbáceos	Barbecho	Cultivos Leñosos	Otras Asociaciones	Otras Superficies	TOTAL
	Trigo	Cebada	Avena	Centeno	Total	Maíz	Otros Cereales Grano	Leguminosas Grano	Tubérculos	Remolacha Azucarera	Girasol	Algodonero	Otros C. Industriales	Cultivos Forrajeros	Hortalizas y Flores							
Trigo	26,1%	4,2%	5,3%	0,0%	35,6%	0,0%	3,0%	10,1%	0,3%	0,4%	32,9%	2,3%	1,1%	0,6%	0,8%	87,1%	10,3%	1,3%	0,0%	1,3%	100,0%	
Cebada	12,6%	21,7%	6,4%	0,1%	40,7%		4,5%	3,7%	0,1%		4,3%	0,2%	1,3%	0,5%	1,1%	56,4%	39,2%	1,3%	1,2%	1,9%	100,0%	
Avena	7,2%	5,2%	38,9%		51,3%	0,1%	1,9%	3,5%	0,2%		2,0%	0,2%	0,2%	1,6%	0,4%	61,5%	30,7%	1,9%	0,3%	5,6%	100,0%	
Centeno	13,2%				13,2%											13,2%	86,2%			0,6%	100,0%	
Total Cereales Invierno	21,3%	7,8%	9,2%	0,0%	38,3%	0,0%	3,1%	8,1%	0,2%	0,3%	23,7%	1,6%	1,0%	0,7%	0,9%	78,0%	18,5%	1,4%	0,3%	1,9%	100,0%	
Maíz	13,1%	0,4%	4,5%		18,0%	25,2%	1,0%	2,9%	4,4%	2,0%	3,5%	10,6%	0,1%	2,8%	21,7%	92,3%	6,9%	0,1%		0,8%	100,0%	
Otros Cereales Grano	12,9%	4,4%	2,6%	0,0%	19,9%	0,3%	33,6%	3,6%		0,2%	13,0%	0,5%	0,8%	1,7%	0,0%	73,6%	20,2%	0,3%	1,3%	4,6%	100,0%	
Leguminosas Grano	54,5%	5,9%	6,4%		66,8%	0,5%	4,0%	16,7%		0,9%	4,6%	1,3%	0,4%	0,6%	0,2%	96,0%	1,9%	2,1%		0,0%	100,0%	
Tubérculos	11,2%	0,3%	1,3%		12,8%	0,3%			39,5%		0,5%	6,8%	2,4%		16,7%	80,6%	9,6%	9,7%		0,2%	100,0%	
Remolacha Azucarera	11,1%	0,9%			12,0%	6,2%	0,5%	1,3%		3,6%	6,9%	45,0%	0,0%	0,0%	3,7%	79,3%	20,1%	0,7%			100,0%	
Girasol	58,7%	3,1%	1,4%		63,2%	0,0%	1,4%	3,9%	0,1%	1,1%	17,1%	4,9%	0,8%	0,6%	0,3%	93,5%	4,1%	2,0%		0,4%	100,0%	
Algodonero	19,3%	0,3%	0,6%		20,1%	3,3%	1,2%	4,9%	1,0%	5,8%	14,6%	26,4%	1,6%	1,5%	2,4%	82,8%	16,2%	0,3%	0,4%	0,3%	100,0%	
Otros C. Industriales	33,4%	4,2%	8,6%		46,2%		9,6%	3,7%	2,3%	2,1%	1,4%	3,6%	15,9%	0,1%	6,0%	90,8%	8,5%			0,7%	100,0%	
Cultivos Forrajeros	3,6%	5,1%	3,5%	0,1%	12,2%	0,5%	3,0%	0,7%	0,2%	0,0%	1,7%	1,4%	0,0%	59,7%	1,7%	81,2%	10,9%	1,1%	0,1%	6,7%	100,0%	
Hortalizas y Flores	5,2%	0,3%	0,9%	0,0%	6,4%	0,6%		1,1%	1,1%	0,2%	2,2%	2,1%	0,5%	0,8%	65,6%	80,7%	10,9%	2,6%	0,3%	5,6%	100,0%	
Total Cultivos Herbáceos	28,0%	5,3%	5,5%	0,0%	38,8%	0,5%	5,1%	5,9%	0,6%	0,8%	17,3%	4,0%	1,1%	3,7%	4,6%	82,4%	13,8%	1,5%	0,3%	2,0%	100,0%	
Barbecho	16,4%	10,3%	6,7%	0,1%	33,6%	0,0%	2,4%	1,5%	0,1%	0,0%	1,3%	0,6%	0,3%	1,2%	1,0%	42,1%	51,6%	3,3%	0,6%	2,4%	100,0%	
Cultivos Leñosos	0,0%	0,0%	0,0%		0,1%	0,0%	0,0%	0,0%	0,0%	0,0%	0,0%	0,0%		0,0%	0,0%	0,2%	0,3%	99,4%	0,0%	0,2%	100,0%	
Otras Asociaciones		9,4%			9,4%									0,1%	15,2%	24,7%	10,9%	0,2%	61,9%	2,3%	100,0%	
Otras Superficies	0,1%	0,0%	0,0%		0,2%	0,0%	0,0%	0,0%	0,0%	0,0%	0,0%	0,0%	0,0%	0,0%	0,1%	0,3%	0,1%	0,1%	0,0%	99,5%	100,0%	
TOTAL	4,2%	1,0%	0,9%	0,0%	6,2%	0,1%	0,7%	0,8%	0,1%	0,1%	2,3%	0,5%	0,1%	0,5%	0,7%	12,2%	3,5%	24,0%	0,1%	60,2%	100,0%	

3.9.2 Canarias. Matrices de Cambio de Cultivos.

Origen de las Superficies de Cultivos de 2023

Cultivo 2023	Cereales invierno					CULTIVO 2022 (%)											Total Cultivos Herbáceos	Barbecho	Cultivos Leñosos	Otras Asociaciones	Otras Superficies	TOTAL						
	Trigo	Cebada	Avena	Centeno	Total	Maíz	Otros Cereales Grano	Leguminosas Grano	Tubérculos	Remolacha Azucarera	Girasol	Algodonero	Otros C. Industriales	Cultivos Forrajeros	Hortalizas y Flores													
Trigo									30,1%					29,1%							59,3%	40,7%					100,0%	
Cebada																												100,0%
Avena			100,0%		100,0%																	100,0%						100,0%
Centeno				100,0%	100,0%																							100,0%
Total Cereales Invierno			8,4%	35,0%	43,4%				17,0%					16,5%								76,9%	23,1%					100,0%
Maíz		43,0%			43,0%	32,2%			2,6%						7,6%	5,1%					90,4%	5,8%		1,2%	2,6%		100,0%	
Otros Cereales Grano																												100,0%
Leguminosas Grano											5,7%	5,2%									10,9%	48,9%				40,2%	100,0%	
Tubérculos				0,2%	0,2%	0,6%			81,8%						3,1%	1,9%					87,7%	6,8%	0,9%	0,6%	4,0%		100,0%	
Remolacha Azucarera																												100,0%
Girasol																												100,0%
Algodonero																												100,0%
Otros C. Industriales																					100,0%							100,0%
Cultivos Forrajeros																												100,0%
Hortalizas y Flores						0,3%			2,8%													87,7%	3,3%	0,1%	2,5%	3,3%	100,0%	
Total Cultivos Herbáceos		1,8%	0,2%	0,9%	2,9%	1,7%		0,0%	25,2%					0,4%	9,4%	50,3%					89,9%	4,9%	0,3%	1,6%	3,3%		100,0%	
Barbecho		1,2%			1,2%	0,3%			5,4%						0,5%							8,7%	85,3%	1,8%	1,9%	2,3%	100,0%	
Cultivos Leñosos			0,0%		0,0%	0,1%			0,0%													0,2%	98,3%	0,1%	1,0%		100,0%	
Otras Asociaciones									16,4%													5,4%	2,1%		56,4%	19,8%	100,0%	
Otras Superficies	0,0%	0,0%	0,0%	0,0%	0,0%	0,0%		0,0%	0,0%						0,0%							0,1%	0,1%		0,0%	99,7%	100,0%	
TOTAL	0,0%	0,0%	0,0%	0,0%	0,0%	0,0%		0,0%	0,3%					0,0%	0,1%	0,4%					0,9%	1,0%	3,0%	0,1%	95,0%		100,0%	

Destino de las Superficies de Cultivos de 2022

Cultivo 2022	Cereales invierno					CULTIVO 2023 (%)											Total Cultivos Herbáceos	Barbecho	Cultivos Leñosos	Otras Asociaciones	Otras Superficies	TOTAL							
	Trigo	Cebada	Avena	Centeno	Total	Maíz	Otros Cereales Grano	Leguminosas Grano	Tubérculos	Remolacha Azucarera	Girasol	Algodonero	Otros C. Industriales	Cultivos Forrajeros	Hortalizas y Flores														
Trigo																												100,0%	
Cebada																													100,0%
Avena			20,5%		20,5%																								100,0%
Centeno				76,8%	76,8%				5,2%																				100,0%
Total Cereales Invierno			3,4%	14,1%	17,5%	30,1%			1,0%													48,5%	28,7%	0,6%		22,1%		100,0%	
Maíz						52,2%			6,8%																			100,0%	
Otros Cereales Grano																													100,0%
Leguminosas Grano											12,3%																		100,0%
Tubérculos	1,1%				1,1%	0,3%			0,1%	58,1%																			100,0%
Remolacha Azucarera																													100,0%
Girasol																													100,0%
Algodonero																													100,0%
Otros C. Industriales																													100,0%
Cultivos Forrajeros	3,9%				3,9%	3,1%			8,4%																				100,0%
Hortalizas y Flores						0,3%			0,9%														75,0%	0,7%	78,3%			100,0%	
Total Cultivos Herbáceos	0,7%		0,2%	0,7%	1,5%	3,1%		0,0%	20,2%					0,3%	6,8%	41,7%						73,8%	10,1%	1,1%	2,3%	12,7%		100,0%	
Barbecho	0,4%				0,4%	0,2%		0,2%	1,4%						0,1%	1,3%						3,5%	87,3%	0,7%	0,2%	8,3%		100,0%	
Cultivos Leñosos									0,1%													0,1%	0,6%	97,6%		1,7%		100,0%	
Otras Asociaciones						0,3%			1,1%													9,0%	17,8%	3,9%	47,2%	20,6%		100,0%	
Otras Superficies						0,0%		0,0%	0,0%													0,0%	0,0%	0,0%		99,9%		100,0%	
TOTAL	0,0%		0,0%	0,0%	0,0%	0,0%		0,0%	0,2%					0,0%	0,1%	0,4%					0,7%	1,0%	3,0%	0,1%	95,2%		100,0%		

3.9.2 España. Matrices de Cambio de Cultivos.

Origen de las Superficies de Cultivos de 2023

Cultivo 2023	CULTIVO 2022 (%)																			TOTAL	
	Cereales invierno					Maíz	Otros Cereales Grano	Leguminosas Grano	Tubérculos	Remolacha Azucarera	Girasol	Algodonero	Otros C. Industriales	Cultivos Forrajeros	Hortalizas y Flores	Total Cultivos Herbáceos	Barbecho	Cultivos Leñosos	Otras Asociaciones		Otras Superficies
	Trigo	Cebada	Avena	Centeno	Total																
Trigo	27,5%	15,6%	1,5%	0,2%	44,8%	1,6%	1,2%	5,8%	0,6%	0,2%	17,4%	0,5%	3,1%	2,7%	0,9%	78,8%	20,4%	0,0%	0,0%	0,8%	100,0%
Cebada	19,3%	33,5%	1,4%	0,3%	54,6%	1,6%	0,8%	4,3%	0,2%	0,1%	9,6%	0,0%	1,1%	2,7%	1,0%	76,1%	23,2%	0,1%	0,0%	0,5%	100,0%
Avena	16,5%	18,0%	21,1%	1,5%	57,2%	0,2%	1,9%	2,3%	0,0%	0,0%	2,3%	0,1%	0,8%	5,8%	0,6%	71,2%	27,3%	0,1%		1,4%	100,0%
Centeno	6,5%	6,9%	2,3%	33,2%	48,8%	0,2%	1,4%	0,7%			5,9%		1,3%	2,1%	0,1%	61,9%	36,8%	0,0%	0,0%	1,2%	100,0%
Total Cereales Invierno	22,2%	24,2%	3,2%	1,1%	50,7%	1,4%	1,1%	4,7%	0,3%	0,2%	12,1%	0,2%	1,9%	3,0%	0,9%	76,5%	22,7%	0,1%	0,0%	0,7%	100,0%
Maíz	10,1%	5,6%	0,3%	0,2%	16,1%	60,4%	0,2%	1,1%	0,8%	2,5%	5,3%	0,8%	2,6%	3,7%	1,8%	95,1%	3,6%	0,2%	0,1%	1,0%	100,0%
Otros Cereales Grano	10,8%	9,6%	2,1%	0,8%	23,3%	0,7%	36,0%	0,8%	0,0%	0,0%	2,4%	0,2%	1,5%	2,4%	0,1%	68,5%	30,9%	0,1%		0,4%	100,0%
Leguminosas Grano	31,3%	40,6%	3,3%	0,8%	76,0%	1,2%	2,5%	8,2%	0,1%	0,0%	3,4%	0,6%	0,5%	1,2%	0,6%	94,2%	4,8%	0,3%		0,7%	100,0%
Tubérculos	18,8%	15,5%	0,8%	2,2%	37,3%	6,4%	0,8%	2,1%	31,7%	0,2%	1,6%	1,4%	2,9%	1,4%	8,4%	94,1%	4,1%	0,2%	0,0%	1,6%	100,0%
Remolacha Azucarera	29,2%	9,8%	1,2%		40,2%	17,9%	1,0%	1,6%	1,2%	4,2%	12,3%	11,4%	4,7%	1,9%	1,5%	97,8%	1,6%	0,5%		0,2%	100,0%
Girasol	38,4%	32,8%	1,0%	1,0%	73,1%	2,0%	2,0%	0,6%	0,1%	0,2%	16,3%	1,2%	0,6%	0,8%	0,3%	97,2%	2,4%	0,0%		0,3%	100,0%
Algodonero	18,1%	0,4%	0,2%		18,7%	1,6%	1,1%	1,0%	1,3%	6,5%	26,4%	33,7%	1,2%	1,7%	2,8%	96,0%	3,4%	0,1%		0,5%	100,0%
Otros C. Industriales	23,8%	22,5%	0,9%	0,7%	47,8%	3,7%	1,1%	1,0%	0,6%	0,1%	3,8%	0,6%	23,0%	3,1%	3,0%	87,6%	11,9%	0,1%		0,4%	100,0%
Cultivos Forrajeros	6,5%	8,3%	1,5%	0,4%	16,7%	1,6%	0,7%	0,5%	0,1%	0,0%	0,9%	0,1%	0,4%	71,0%	0,2%	92,3%	5,1%	0,1%	0,0%	2,5%	100,0%
Hortalizas y Flores	7,5%	12,0%	0,6%	0,0%	20,1%	3,2%	0,5%	0,9%	2,7%	0,1%	1,0%	0,6%	1,9%	1,4%	55,6%	88,0%	7,3%	1,1%	0,5%	3,1%	100,0%
Total Cultivos Herbáceos	21,2%	22,5%	2,5%	0,9%	47,1%	3,4%	2,4%	3,7%	0,5%	0,2%	9,7%	0,6%	2,0%	10,2%	2,3%	82,1%	16,8%	0,1%	0,0%	1,0%	100,0%
Barbecho	16,8%	22,2%	5,3%	1,7%	46,0%	0,6%	3,9%	0,6%	0,1%	0,1%	1,3%	0,3%	0,5%	2,8%	0,8%	57,1%	40,5%	1,1%	0,1%	1,3%	100,0%
Cultivos Leñosos	0,1%	0,2%	0,0%	0,0%	0,4%	0,0%	0,0%	0,0%	0,0%	0,0%	0,1%	0,0%	0,0%	0,0%	0,1%	0,7%	0,8%	98,3%	0,0%	0,3%	100,0%
Otras Asociaciones	4,5%	8,0%	0,6%		13,1%	0,7%	3,6%	0,2%	0,4%	0,9%	0,6%		0,1%	1,4%	3,2%	24,2%	5,8%	1,9%	61,6%	6,5%	100,0%
Otras Superficies	0,1%	0,0%	0,0%	0,0%	0,1%	0,0%	0,0%	0,0%	0,0%	0,0%	0,0%	0,0%	0,0%	0,1%	0,0%	0,3%	0,2%	0,0%	0,0%	99,5%	100,0%
TOTAL	4,5%	5,0%	0,7%	0,2%	10,5%	0,6%	0,6%	0,6%	0,1%	0,0%	1,7%	0,1%	0,4%	1,9%	0,4%	17,0%	5,3%	10,6%	0,0%	67,0%	100,0%

Destino de las Superficies de Cultivos de 2022

Cultivo 2022	CULTIVO 2023 (%)																			TOTAL	
	Cereales invierno					Maíz	Otros Cereales Grano	Leguminosas Grano	Tubérculos	Remolacha Azucarera	Girasol	Algodonero	Otros C. Industriales	Cultivos Forrajeros	Hortalizas y Flores	Total Cultivos Herbáceos	Barbecho	Cultivos Leñosos	Otras Asociaciones		Otras Superficies
	Trigo	Cebada	Avena	Centeno	Total																
Trigo	25,6%	21,0%	3,3%	0,3%	50,2%	1,1%	1,4%	6,7%	0,4%	0,4%	12,1%	0,4%	1,8%	2,7%	0,7%	77,9%	21,0%	0,3%	0,1%	0,8%	100,0%
Cebada	13,0%	32,7%	3,3%	0,3%	49,3%	0,5%	1,1%	7,8%	0,3%	0,1%	9,3%	0,0%	1,5%	3,0%	1,1%	74,1%	24,9%	0,4%	0,1%	0,5%	100,0%
Avena	8,4%	9,0%	25,5%	0,7%	43,7%	0,2%	1,7%	4,2%	0,1%	0,1%	1,8%	0,0%	0,4%	3,6%	0,4%	56,1%	40,2%	0,6%	0,1%	3,0%	100,0%
Centeno	2,6%	6,6%	5,5%	29,2%	43,9%	0,3%	1,9%	3,2%	0,8%		5,9%		1,0%	3,0%	0,0%	59,9%	39,2%	0,1%		0,8%	100,0%
Total Cereales Invierno	17,9%	25,4%	4,9%	1,0%	49,2%	0,7%	1,3%	7,0%	0,3%	0,2%	9,9%	0,2%	1,6%	2,9%	0,9%	74,1%	24,7%	0,4%	0,1%	0,8%	100,0%
Maíz	11,1%	13,1%	0,4%	0,1%	24,7%	49,0%	0,7%	1,9%	0,9%	1,8%	4,7%	0,2%	2,1%	4,8%	2,4%	93,3%	6,1%	0,2%	0,1%	0,4%	100,0%
Otros Cereales Grano	7,6%	6,3%	2,7%	0,5%	17,0%	0,2%	33,3%	3,8%	0,1%	0,1%	4,5%	0,2%	0,6%	2,1%	0,3%	62,2%	34,1%	0,4%	0,4%	3,0%	100,0%
Leguminosas Grano	38,0%	32,9%	3,2%	0,5%	74,6%	0,8%	1,7%	12,3%	0,3%	0,1%	1,4%	0,1%	0,5%	1,4%	0,6%	93,8%	5,4%	0,4%	0,0%	0,3%	100,0%
Tubérculos	25,6%	8,8%	0,3%	1,5%	36,2%	3,8%	0,0%	1,4%	28,4%	0,8%	1,3%	1,3%	1,9%	1,4%	12,4%	88,8%	8,1%	1,8%	0,3%	1,0%	100,0%
Remolacha Azucarera	19,2%	15,3%	0,2%		34,7%	27,3%	0,1%	0,9%	0,3%	5,7%	4,9%	13,6%	0,4%	1,9%	1,3%	91,1%	8,7%	0,2%			100,0%
Girasol	43,1%	27,9%	1,2%	0,8%	72,9%	1,5%	0,8%	1,9%	0,1%	0,4%	13,7%	1,4%	0,8%	1,0%	0,3%	94,9%	4,3%	0,7%	0,0%	0,2%	100,0%
Algodonero	19,3%	0,3%	0,6%		20,1%	3,3%	1,2%	1,0%		5,8%	14,6%	26,4%	1,6%	1,5%	2,4%	82,8%	16,2%	0,3%	0,4%	0,3%	100,0%
Otros C. Industriales	36,1%	14,2%	2,1%	0,8%	53,2%	3,5%	2,4%	1,4%	0,7%	0,8%	2,3%	0,3%	21,4%	2,0%	2,4%	90,3%	8,0%	0,6%	0,0%	1,0%	100,0%
Cultivos Forrajeros	6,0%	6,9%	2,8%	0,2%	15,9%	0,9%	0,8%	0,6%	0,1%	0,1%	0,6%	0,1%	0,5%	68,3%	0,3%	88,1%	8,3%	0,3%	0,0%	3,3%	100,0%
Hortalizas y Flores	8,2%	10,8%	1,2%	0,1%	20,2%	2,0%	0,1%	1,3%	1,6%	0,2%	0,9%	0,6%	2,3%	1,0%	55,2%	85,4%	9,9%	1,5%	0,5%	2,7%	100,0%
Total Cultivos Herbáceos	19,4%	21,8%	3,8%	0,8%	45,7%	2,7%	2,4%	5,3%	0,5%	0,3%	8,1%	0,5%	1,7%	9,9%	2,3%	79,5%	18,9%	0,4%	0,1%	1,1%	100,0%
Barbecho	16,2%	21,5%	4,7%	1,5%	43,9%	0,3%	3,5%	0,9%	0,1%	0,0%	0,6%	0,1%	0,8%	1,8%	0,6%	52,6%	43,3%	1,6%	0,1%	2,5%	100,0%
Cultivos Leñosos	0,0%	0,1%	0,0%	0,0%	0,1%	0,0%	0,0%	0,0%	0,0%	0,0%	0,0%	0,0%	0,0%	0,0%	0,0%	0,2%	0,6%	98,9%	0,0%	0,3%	100,0%
Otras Asociaciones	0,6%	1,0%	0,0%	0,0%	1,6%	0,9%	0,0%	0,0%	0,1%					1,0%	4,9%	8,5%	6,2%	0,6%	81,0%	3,7%	100,0%
Otras Superficies	0,0%	0,0%	0,0%	0,0%	0,1%	0,0%	0,0%	0,0%	0,0%	0,0%	0,0%	0,0%	0,0%	0,1%	0,0%	0,2%	0,1%	0,0%	0,0%	99,6%	100,0%
TOTAL	4,2%	4,9%	0,9%	0,2%	10,2%	0,5%	0,6%	1,0%	0,1%	0,1%	1,4%	0,1%	0,3%	1,8%	0,4%	16,5%	5,6%	10,7%	0,1%	67,1%	100,0%

3.10.- Cambios de superficies de cultivo de verano a otoño.

Se incluye a continuación un cuadro en el que se refleja la evolución de las superficies entre la investigación general desarrollada en los meses de verano y la desarrollada en otoño en la submuestra de rendimientos. Esta evolución se debe, principalmente a la aparición de cultivos sucesivos posteriores, que bien suceden a un cultivo de verano o aparecen sobre superficie de barbecho consignada anteriormente. No se contemplan los cambios de cultivo a barbecho pero sí la corrección de errores cuando el cultivo consignado en la investigación de verano fue erróneo.

Los resultados se presentan en dos cuadros:

El primero en forma de matriz de transformación o de cambio de cultivos según su ocupación en verano. En la columna de la izquierda figuran los cultivos sucesivos aparecidos en la visita de otoño. En la parte superior de la matriz pueden verse los grupos de cultivos encontrados en la visita de verano a los que aquellos suceden.

El segundo cuadro representa la distribución de los nuevos cultivos aparecidos en otoño en cada una de las comunidades autónomas.

En el año 2023, los cultivos de calabacín, pepino y pimiento en invernadero se ha visto afectado por la presencia de *Thrips parvispinus* o trips del tabaco en la zona del poniente, lo que ha ocasionado graves problemas a los productores andaluces en esta campaña.

3.10.1 CULTIVOS SUCESIVOS. Distribución según su ocupación en verano (ha)

MODO	CULTIVO	CULTIVO AL AIRE LIBRE EN VERANO									CULTIVO EN INVERNADERO EN VERANO				TOTAL CAMBIOS
		CEREALES	LEGUMINOSAS	TUBERCULOS	INDUSTRIALES	FORRAJERAS	HORTALIZAS	BARBECHO	FLORES	OTRAS SUPERFICIES	TUBERCULOS	INDUSTRIALES	HORTALIZAS	SUPERFICIE VACIA INVERNADERO	
CULTIVOS AL AIRE LIBRE EN OTOÑO	ARROZ	15						107							122
	MAIZ	7.964	713	47	190	4.669	885	2.789		1				17.259	
	SORGO	197				150								347	
	JUDIAS SECAS	212	416	32	243			43	38					984	
	HABAS SECAS	285												285	
	GARBANZOS	65							0					65	
	GUI SANTES SECOS	53	36		3				1		16			109	
	PATATA	381			19	141		1.249	41					1.830	
	BATATA							242						242	
	CHUFA							13						13	
	REMOLACHA AZUCARERA	813	3		14			29	745					1.603	
	ALGODON	10							421					431	
	GIRASOL	4.794	620	253	46	421	1.451	9.507			218			17.309	
	SOJA	288												288	
	COLZA	65												65	
	TABACO							2	44					46	
	TOMATE INDUSTRIA								0					0	
	CONDIMENTOS (ANIS,AZAFRAN,PEREJIL,ETC)	121		1	126	65	1.820	373			50			2.555	
	AROMATICAS (LAVANDA,LAVANDIN)	129			105			94	295		43			666	
	OTROS CULTIVOS INDUSTRIALES							26	26					53	
	MAIZ FORRAJERO	2.828	966	17		908	851	91						5.660	
	ALFALFA	25				47	52	521						645	
	ACELGA				3		118	75						195	
	COL REPOLLO	22	3		10		752	58						844	
	COL BROCOLI	1.460	566	287	58	75	17.783	2.486						22.715	
	ESPARRAGO						7	0						7	
	ESPINACA						860	11						871	
	MAIZ DULCE			42			113	45						200	
	APIO			0			4.883	117						5.000	
	LECHUGA	68		227	109		13.202	375		2				13.982	
	LOMBARDA						34	10						44	
	ESCAROLA						155							155	
	TOMATE				6	12	222	53						293	
	SANDIA	28					13	2						44	
	MELON	88		10			95	74			53			320	
	CALABAZA	5		66			59	5						134	
	CALABACIN						618	129						747	
	BERENJENA						4							4	
	PUERRO						102							102	
	ALCACHOFA	33		304			2.272	92						2.716	
	COLIFLOR	31		86		16	1.256	130						1.518	
	AJO	585			11		180	11						787	
	CEBOLLA	169		204			707	140						1.221	
	ZANAHORIA				83		116	283						482	
	JUDIAS VERDES			7			230							238	
GUI SANTES VERDES						8							8		
HABAS VERDES	8		3			5	401	14					430		
OTRAS HORTALIZAS	193	6	172	58	18	2.185	136			7			2.776		
HUERTO VACIO						125							125		
FLORES Y ORNAMENTALES			104	24		36	4						168		
CULTIVOS EN INVERNADERO EN OTOÑO	PATATA											4		4	
	CONDIMENTOS (ANIS,AZAFRAN,PEREJIL,ETC)											9	3	12	
	ACELGA											3	11	14	
	COL REPOLLO											74		74	
	COL BROCOLI											155		155	
	ESPINACA											3		3	
	LECHUGA												72	72	
	TOMATE											515	10.184	10.699	
	SANDIA												1.671	1.671	
	MELON												387	387	
	CALABACIN											496	3.081	3.577	
	PEPINO											322	3.551	3.873	
	BERENJENA												166	166	
	PIMIENTO											31	2.442	2.473	
	JUDIAS VERDES											5	3	118	143
GUI SANTES VERDES													43	43	
HABAS VERDES												11		11	
OTRAS HORTALIZAS											405	8.546	8.950		
FLORES Y ORNAMENTALES											7	341	348		
TOTAL CAMBIOS		20.933	3.335	1.854	1.124	6.527	53.292	19.247	2	387	5	3	2.152	30.517	139.378

3.10.2 CULTIVOS SUCESIVOS. Distribución por Comunidades Autónomas (ha)

MODO	CULTIVO	P. DE ASTURIAS	NAVARRA	LA RIOJA	ARAGON	CATALUNA	BALEARES	CASTILLA Y LEON	MADRID	CASTILLA-LA MANCHA	C. VALENCIANA	R. DE MURCIA	EXTREMADURA	ANDALUCIA	Total general	
CULTIVO AL AIRE LIBRE EN OTOÑO	ARROZ				15						107				122	
	MAIZ		3.485		8.758	1.829	84	1.036		1.991			30	46	17.259	
	SORGO				162	186									347	
	JUDIAS SECAS							984							984	
	HABAS SECAS							285							285	
	GARBANZOS							0						65	65	
	GUISANTES SECOS		6		2				40		23			39	109	
	PATATA			0		5		90	359		16	275	1.035	0	1.839	
	BATATA										242				242	
	CHUFA										13				13	
	REMOLACHA AZUCARERA			29					1.575						1.603	
	ALGODON													431	431	
	GIRASOL				760	1.411			10.997		3.703			438	17.309	
	SOJA				41	247									288	
	COLZA								64	0					65	
	TABACO													46	46	
	TOMATE INDUSTRIA													0	0	
	CONDIMENTOS (ANIS,AZAFRAN,PEREJIL,ETC)					202						741	1.612		2.555	
	AROMATICAS (LAVANDA,LAVANDIN)										350	279	37		666	
	OTROS CULTIVOS INDUSTRIALES										26			26	53	
	MAIZ FORRAJERO	25			99	1.806			413		3.291				5.660	
	ALFALFA				133	425					78		9		645	
	ACELGA					9				6	139			35	195	
	COL REPOLLO			21		54				450	316		3		849	
	COL BROCOLI		1.454	177	1.219	28				4.021	2.652	12.552	509	104	22.715	
	ESPARRAGO			0							6			1	7	
	ESPINACA								760		12		99		871	
	MAIZ DULCE								29		68				200	
	APIO			42		109				4	120	4.726			5.000	
	LECHUGA	14				26				393	2.814	10.735			13.982	
	LOMBARDA										44				44	
	ESCAROLA					5					39		111		155	
	TOMATE					1				247	10			6	293	
	SANDIA							13		0	28			2	44	
	MELON				10						249		26	34	320	
	CALABAZA					17					22	91	5		134	
	CALABACIN										60		1	685	747	
	BERENJENA					1					3				4	
	PUERRO					18				52		16		17	102	
	ALCAHOFA			1		72					1.514	1.054		76	2.716	
	COLIFLOR			94		232					226	737	229		1.518	
	AJO			11							629	118		29	787	
	CEBOLLA					174					155	586	275		1.221	
	ZANAHORIA					116			83		283			31	482	
	JUDIAS VERDES			7		142					89				238	
	GUISANTES VERDES					8									8	
	HABAS VERDES										115	314		1	430	
	OTRAS HORTALIZAS		5	36	2	715					50	766	941	136	125	2.776
	HUERTO VACIO					26							99		125	
	FLORES Y ORNAMENTALES														60	
	Total aire libre		39	4.950	418	11.199	7.862	186	15.916	0	16.515	12.323	34.240	730	2.323	106.701
	CULTIVO EN INVERNADERO EN OTOÑO	PATATA										4			4	
		CONDIMENTOS (ANIS,AZAFRAN,PEREJIL,ETC)				12										12
		ACELGA				4					10					14
COL REPOLLO										74					74	
COL BROCOLI											155				155	
ESPINACA											3				3	
LECHUGA				1						9		62			72	
TOMATE										21		1.708			10.699	
SANDIA															1.671	
MELON															387	
CALABACIN										72	147				3.558	
PEPINO										11	89				3.773	
BERENJENA															166	
PIMIENTO				1								11			2.461	
JUDIAS VERDES						2					16	110		16	143	
GUISANTES VERDES														43	43	
HABAS VERDES												11			11	
OTRAS HORTALIZAS					2						52	31			8.866	
FLORES Y ORNAMENTALES											40	63			245	
Total invernadero					19		2				10	314	2.376		29.956	32.677
Total cambios		39	4.950	437	11.199	7.864	186,4393982	15.916	0	16.525	12.637	36.616	730	32.280	139.378	

3.11.- Estimaciones de Rendimientos de los principales cultivos.

La información se ha obtenido, fundamentalmente, mediante el aforo de rendimientos de parcelas en campo efectuado por los técnicos encuestadores.

Los resultados publicados se han obtenido mediante medias ponderadas sucesivas de los datos de aforo con la superficie de cada cultivo, a nivel segmento, estrato, provincia, comunidad autónoma y total nacional. Los rendimientos de cultivos leñosos deben atribuirse a la superficie en producción (Ver punto 3.8).

Los datos se presentan en unos cuadros que recogen, para cada cultivo, el número de parcelas aforadas en la muestra de segmentos de la encuesta sobre rendimientos, y los rendimientos en kg/ha obtenidos, distinguiendo entre seco y regadío. Las parcelas cuyo rendimiento ha sido nulo por cualquier causa, figuran con rendimiento 1 kg/ha. Los resultados aparecen especificados para cada Provincia, y agregados para la comunidad autónoma y el total nacional en función de las superficies totales correspondientes.

La fiabilidad de estos estimadores de rendimientos depende, entre otros factores, del número de parcelas aforadas así como del hecho que se realiza sobre todo tipo de tierras cultivadas, sin exclusión de ninguna por causa de bajo rendimiento, plagas, sequía, heladas, etc.

Por este motivo, **algunos de los resultados obtenidos deben considerarse orientativos, especialmente cuando el número de parcelas aforadas sea poco representativo respecto al total de parcelas existentes en la provincia o cuando existe evidencia de siniestros.**

Para las comunidades autónomas de Galicia, Principado de Asturias y Cantabria, se recogen los resultados de aforo de praderas polifitas, prados naturales y pastizales. Dada la dificultad del trabajo los rendimientos se expresan por intervalos de producción por hectárea.

En 2023 los rendimientos de algunos cultivos se han visto afectados por la sequía como consecuencia de las escasas lluvias de primavera junto con el verano de carácter seco que ha afectado a toda la Península.

3.11.1 CEREALES DE INVIERNO. Número de parcelas aforadas y rendimiento

Provincias y CC.AA.	TRIGO DURO				TRIGO BLANDO			
	Nº parcelas aforadas		Rendimientos kg/ha		Nº parcelas aforadas		Rendimientos kg/ha	
	Secano	Regadío	Secano	Regadío	Secano	Regadío	Secano	Regadío
A Coruña					11		1.423	
Lugo					20		2.430	
Ourense								
Pontevedra								
GALICIA					31		2.069	
ASTURIAS								
CANTABRIA					6	2	1.879	2.041
Álava					116		5.889	
Guipúzcoa								
Vizcaya								
PAÍS VASCO					116		5.889	
NAVARRA	12	4	174	4.905	150	188	3.750	6.147
LA RIOJA					817	62	2.559	4.225
Huesca	35	58	928	4.970	308	360	1.935	5.050
Teruel	7	6	777	2.664	252	126	731	3.985
Zaragoza	319	238	542	4.934	240	383	1.069	5.236
ARAGÓN	361	302	558	4.925	800	869	1.324	5.070
Barcelona					111	3	780	1.328
Girona		1		1.600	155	40	1.850	2.794
Lleida	13		881		211	315	838	4.201
Tarragona					31		840	
CATALUÑA	13	1	881	1.600	508	358	954	3.981
BALEARES	40	1	2.236	5.000	89	9	2.462	4.555
Ávila					135	18	1.096	4.944
Burgos	3		1.317		684	47	2.550	4.814
León		2		3.881	160	143	1.200	7.260
Palencia	1		700		409	189	2.317	4.930
Salamanca		3		5.600	190	32	1.493	5.031
Segovia	1		2.500		385	20	1.285	3.534
Soria					337	35	1.282	3.860
Valladolid	4		2.133		476	117	1.591	4.610
Zamora					378	110	1.566	5.010
CASTILLA Y LEÓN	9	5	1.450	4.577	3.154	711	1.843	5.110
MADRID	3		881		100	9	1.340	3.999
Albacete		18		5.990	201	90	287	5.964
Ciudad Real	3	1	526	3.500	106	3	472	1.095
Cuenca					202	12	556	5.423
Guadalajara					242	2	928	1.830
Toledo	5		378		211	11	350	2.925
CASTILLA-LA MANCHA	8	19	428	5.986	962	118	569	5.225
Alicante	2		134			28		3.215
Castellón								
Valencia	4		185		28		612	
C. VALENCIANA	6		161		28	28	612	3.215
R. DE MURCIA	19		473		21	2	59	766
Badajoz	1		1.880		318	41	1.074	2.390
Cáceres		1		500	48	1	1.387	1.500
EXTREMADURA	1	1	1.880	500	366	42	1.091	2.322
Almería								
Cádiz	93	16	1.787	4.434	34	6	1.111	1.313
Córdoba	98	23	1.240	2.119	143		864	
Granada	11	39	979	5.014	65	34	407	1.910
Huelva	80		1.266		15		669	
Jaén	29	28	1.972	2.754	13	10	775	2.988
Málaga	48	20	861	3.946	14	1	340	6.500
Sevilla	226	55	999	3.005	154	22	1.396	2.435
ANDALUCÍA	585	181	1.244	3.136	438	73	1.047	2.612
Palmas (Las)					1		1.500	
Sta. C. Tenerife					9		651	
CANARIAS					10		685	
ESPAÑA	1.057	514	1.110	4.190	7.596	2.471	1.598	4.908

3.11.1 CEREALES DE INVIERNO. Número de parcelas aforadas y rendimiento (Cont.)

Provincias y CC.AA.	CEBADA 2 CARRERAS				CEBADA 6 CARRERAS			
	Nº parcelas aforadas		Rendimientos kg/ha		Nº parcelas aforadas		Rendimientos kg/ha	
	Secano	Regadío	Secano	Regadío	Secano	Regadío	Secano	Regadío
A Coruña	1		3.000					
Lugo								
Ourense								
Pontevedra								
GALICIA	1		3.000					
ASTURIAS								
CANTABRIA								
Álava	66		6.154					
Guipúzcoa								
Vizcaya								
PAÍS VASCO	66		6.154					
NAVARRA	128	103	2.805	3.696	2	1	3.007	5.000
LA RIOJA	530	40	1.756	3.605	2		2.024	
Huesca	622	818	1.336	4.896	2	1	2.130	2.400
Teruel	652	152	614	2.288	3		323	
Zaragoza	793	470	737	5.213	2	1	1.500	7.000
ARAGÓN	2.067	1.440	902	4.753	7	2	1.272	5.945
Barcelona	186	17	754	2.384				
Girona	256	56	1.435	1.560				
Lleida	390	439	914	4.191	1		250	
Tarragona	59		767		1		600	
CATALUÑA	891	512	916	3.894	2		292	
BALEARES	188	15	1.895	3.799	87	3	1.252	2.102
Ávila	166	23	1.193	3.519	29		570	
Burgos	584	33	2.156	5.312	2		1.600	
León	95	37	1.315	4.688	7	1	1.624	5.500
Palencia	345	62	1.858	3.616	8		1.389	
Salamanca	131	14	1.360	2.640				
Segovia	411	18	1.134	2.093	33		1.355	
Soria	279	33	1.221	2.404	10		880	
Valladolid	741	125	1.324	3.386	20	2	1.756	6.198
Zamora	315	37	1.321	2.982	19		1.038	
CASTILLA Y LEÓN	3.067	382	1.547	3.342	128	3	1.231	5.952
MADRID	214	24	1.154	2.084				
Albacete	371	97	333	4.991	49		309	
Ciudad Real	408	60	722	2.006	29		702	
Cuenca	763	32	707	4.308	63	1	631	3.500
Guadalajara	266	7	707	1.338	22		362	
Toledo	461	30	571	2.421	5		989	
CASTILLA-LA MANCHA	2.269	226	634	3.621	168	1	589	3.500
Alicante	4	10	257	1.434	5	3	257	1.208
Castellón	14		819					
Valencia	35	6	299	2.079	4	1	264	2.500
C. VALENCIANA	53	16	495	1.702	9	4	261	1.368
R. DE MURCIA	37	10	196	1.001	19	2	156	525
Badajoz	98	6	513	1.376				
Cáceres	7		1.994					
EXTREMADURA	105	6	552	1.376				
Almería	24		211		23		284	
Cádiz	10	4	1.026	3.465	4		1.536	
Córdoba	42	3	897	1.209	40		762	
Granada	76	24	279	1.878	35	5	279	1.567
Huelva					2		2.551	
Jaén	11		835		4		587	
Málaga	11	7	929	2.805	9		479	
Sevilla	57		1.274					
ANDALUCÍA	231	38	826	2.171	117	5	510	1.567
Palmas (Las)								
Sta. C. Tenerife								
CANARIAS								
ESPAÑA	9.847	2.812	1.100	4.015	541	21	795	4.661

3.11.1 CEREALES DE INVIERNO. Número de parcelas aforadas y rendimiento (Cont.)

Provincias y CC.AA.	AVENA				CENTENO			
	Nº parcelas aforadas		Rendimientos kg/ha		Nº parcelas aforadas		Rendimientos kg/ha	
	Secano	Regadío	Secano	Regadío	Secano	Regadío	Secano	Regadío
A Coruña								
Lugo								
Ourense								
Pontevedra								
GALICIA								
ASTURIAS								
CANTABRIA								
Álava	53		4.956					
Guipúzcoa								
Vizcaya								
PAÍS VASCO	53		4.956					
NAVARRA	34	6	3.017	1.977	2	2	1.289	1.106
LA RIOJA	16	4	710	3.409		1		2.000
Huesca	20	8	1.799	2.929	3		100	
Teruel	74	13	272	3.131	40		419	
Zaragoza	31	13	471	3.215	15	2	743	3.835
ARAGÓN	125	34	543	3.076	58	2	461	3.835
Barcelona	11		404					
Girona	9		941		12		1.140	
Lleida	50	22	645	2.143				
Tarragona	19		351					
CATALUÑA	89	22	541	2.143	12		1.140	
BALEARES	84	6	998	2.553				
Ávila	22	2	869	2.665	34		516	
Burgos	68	2	2.266	3.273	20		1.111	
León	70	1	821	3.000	51	17	1.171	4.407
Palencia	71	9	1.722	4.234	60	4	2.527	2.608
Salamanca	64	1	1.062	1.900	17		1.102	
Segovia	28		1.409		74		1.126	
Soria	11	1	1.968	1.200	35		990	
Valladolid	44	8	779	1.378	32	4	650	904
Zamora	147	13	984	1.853	66	1	1.232	4.000
CASTILLA Y LEÓN	525	37	1.277	2.769	389	26	1.366	2.823
MADRID	37	2	687	1.000	10		330	
Albacete	189	29	236	3.461	3		100	
Ciudad Real	185	6	459	319	2		1.238	
Cuenca	38		459		1		700	
Guadalajara	41		920		4		385	
Toledo	95	2	284	409	19		148	
CASTILLA-LA MANCHA	548	37	370	3.142	29		247	
Alicante	1		100					
Castellón	10		571					
Valencia	12	6	530	1.010				
C. VALENCIANA	23	6	506	1.010				
R. DE MURCIA	49	1	272	800				
Badajoz	66	8	503	544				
Cáceres	7		351					
EXTREMADURA	73	8	486	544				
Almería	13		231					
Cádiz	15	3	948	2.614				
Córdoba	82	3	605	1.561	4		675	
Granada	126	61	386	751	2		834	
Huelva	3		462		1		800	
Jaén	11		229					
Málaga	35	1	957	1.200				
Sevilla	60	7	768	1.165				
ANDALUCÍA	345	75	659	1.133	7		784	
Palmas (Las)								
Sta. C. Tenerife								
CANARIAS								
ESPAÑA	2.001	238	781	2.391	507	31	1.163	2.936

3.11.1 CEREALES DE INVIERNO. Número de parcelas aforadas y rendimiento (Cont.)

Provincias y CC.AA.	QUINOA			
	Nº parcelas aforadas		Rendimientos kg/ha	
	Secano	Regadío	Secano	Regadío
A Coruña				
Lugo				
Ourense				
Pontevedra				
GALICIA				
ASTURIAS				
CANTABRIA				
Álava				
Guipúzcoa				
Vizcaya				
PAÍS VASCO				
NAVARRA				
LA RIOJA				
Huesca				
Teruel				
Zaragoza				
ARAGÓN				
Barcelona				
Girona	5		1.000	
Lleida				
Tarragona				
CATALUÑA	5		1.000	
BALEARES				
Ávila				
Burgos				
León		1		1.500
Palencia				
Salamanca				
Segovia				
Soria				
Valladolid				
Zamora				
CASTILLA Y LEÓN		1		1.500
MADRID				
Albacete				
Ciudad Real				
Cuenca				
Guadalajara				
Toledo				
CASTILLA-LA MANCHA				
Alicante				
Castellón				
Valencia				
C. VALENCIANA				
R. DE MURCIA				
Badajoz				
Cáceres				
EXTREMADURA				
Almería				
Cádiz				
Córdoba				
Granada				
Huelva				
Jaén				
Málaga				
Sevilla	1	1	1.800	3.500
ANDALUCÍA	1	1	1.800	3.500
Palmas (Las)				
Sta. C. Tenerife				
CANARIAS				
ESPAÑA	6	2	1.356	2.444

3.11.2 CEREALES DE PRIMAVERA. Número de parcelas aforadas y rendimiento

Provincias y CC.AA.	ARROZ		MAIZ			
	Nº parcelas aforadas	Rendimientos kg/ha	Nº parcelas aforadas		Rendimientos kg/ha	
	Regadío	Regadío	Secano	Regadío	Secano	Regadío
A Coruña			3		6.930	
Lugo			3		4.072	
Ourense						
Pontevedra			5		9.738	
GALICIA			11		7.407	
ASTURIAS			3		6.205	
CANTABRIA						
Alava						
Guipuzcoa			5		2.811	
Vizcaya						
PAIS VASCO			5		2.811	
NAVARRA	22	5.723		78		10.962
LA RIOJA				32		11.973
Huesca	29	4.479	4	230	3.682	12.410
Teruel			2	87	9.273	11.403
Zaragoza	12	6.050		148		12.399
ARAGON	41	5.161	6	465	4.207	12.357
Barcelona						
Girona	16	4.612	6	57	1.916	5.786
Lleida			10	210	10.411	13.024
Tarragona	301	4.788		2		7.233
CATALUÑA	317	4.775	16	269	8.462	10.368
BALEARES				10		15.102
Avila				7		13.284
Burgos				18		12.633
León				331		14.721
Palencia				39		12.381
Salamanca				120		13.318
Segovia						
Soria						
Valladolid				38		12.688
Zamora			3	133	6.940	14.251
CASTILLA Y LEON			3	686	6.940	14.247
MADRID				25		14.667
Albacete				43		14.268
Ciudad Real				3		10.190
Cuenca				2		13.894
Guadalajara				4		13.328
Toledo				17		12.241
CASTILLA-LA MANCHA				69		13.338
Alicante						
Castellón						
Valencia	71	8.130				
C. VALENCIANA	71	8.130				
R. DE MURCIA						
Badajoz	81	7.792	4	122	12.999	13.412
Cáceres	16	7.116		129		13.803
EXTREMADURA	97	7.620	4	251	12.999	13.627
Almería						
Cádiz	1	6.500		12		10.196
Córdoba						
Granada			2	69	8.503	10.917
Huelva				1		9.000
Jaén				2		7.123
Málaga						
Sevilla	9	8.936	1		12.000	
ANDALUCIA	10	8.007	3	84	11.811	10.523
Palmas (Las)			1	3	6.000	18.281
Sta. C. Tenerife			20		8.467	
CANARIAS			21	3	8.395	18.281
ESPAÑA	558	6.485	72	1.972	7.809	13.344

3.11.3 LEGUMINOSAS. Número de parcelas aforadas y rendimiento

Provincias y CC.AA.	JUDÍAS SECAS				HABAS SECAS			
	Nº parcelas aforadas		Rendimientos kg/ha		Nº parcelas aforadas		Rendimientos kg/ha	
	Secano	Regadío	Secano	Regadío	Secano	Regadío	Secano	Regadío
A Coruña								
Lugo	3		1.106					
Ourense								
Pontevedra								
GALICIA	3		1.106					
ASTURIAS	22	1	1.192	1.840				
CANTABRIA								
Alava	2	2	1.343	2.289	21		2.335	
Guipuzcoa	13	2	625	3.837				
Vizcaya								
PAIS VASCO	15	4	1.123	2.303	21		2.335	
NAVARRA					6		2.258	
LA RIOJA		2		1.000				
Huesca					8		681	
Teruel								
Zaragoza					7	3	718	3.016
ARAGON					15	3	693	3.016
Barcelona								
Girona					6	3	348	2.347
Lleida								
Tarragona								
CATALUÑA					6	3	348	2.347
BALEARES					2	2	2.000	2.500
Avila		2		2.000				
Burgos					1		800	
León		33		2.739		4		2.950
Palencia								
Salamanca								
Segovia								
Soria								
Valladolid								
Zamora								
CASTILLA Y LEON		35		2.728	1	4	800	2.950
MADRID								
Albacete								
Ciudad Real								
Cuenca								
Guadalajara								
Toledo								
CASTILLA-LA MANCHA								
Alicante								
Castellón								
Valencia								
C. VALENCIANA								
R. DE MURCIA								
Badajoz					4		201	
Cáceres					1		800	
EXTREMADURA					5		214	
Almería								
Cádiz					11	5	449	388
Córdoba					28		227	
Granada						2		406
Huelva					3		100	
Jaén								
Málaga					3	4	145	1.531
Sevilla	2		1.500		17	2	301	636
ANDALUCIA	2		1.500		62	13	299	960
Palmas (Las)								
Sta. C. Tenerife								
CANARIAS								
ESPAÑA	42	42	1.231	2.702	118	25	757	2.332

3.11.3 LEGUMINOSAS. Número de parcelas aforadas y rendimiento (Cont.)

Provincias y CC.AA.	LENTEJAS				GARBANZOS			
	Nº parcelas aforadas		Rendimientos kg/ha		Nº parcelas aforadas		Rendimientos kg/ha	
	Secano	Regadío	Secano	Regadío	Secano	Regadío	Secano	Regadío
A Coruña								
Lugo								
Ourense								
Pontevedra								
GALICIA								
ASTURIAS								
CANTABRIA								
Alava					4		2.721	
Guipuzcoa								
Vizcaya								
PAIS VASCO					4		2.721	
NAVARRA	1		200					
LA RIOJA					3		450	
Huesca								
Teruel								
Zaragoza						2	1.474	
ARAGON						2	1.474	
Barcelona					3		350	
Girona								
Lleida								
Tarragona								
CATALUÑA					3		350	
BALEARES					3	1	316	1.200
Avila					7	3	1.163	1.600
Burgos	3		399		13		568	
León					18	4	581	388
Palencia	3		147		6		711	
Salamanca					35		806	
Segovia	3		189		6		338	
Soria					1		170	
Valladolid	32		505		18		345	
Zamora					14		360	
CASTILLA Y LEON	41		442		118	7	658	1.163
MADRID	2		120		10		899	
Albacete	14	7	92	451				
Ciudad Real					4		604	
Cuenca	54		169		2		124	
Guadalajara	6		113		10		677	
Toledo	11		136		12		444	
CASTILLA-LA MANCHA	85	7	142	451	28		480	
Alicante								
Castellón								
Valencia								
C. VALENCIANA								
R. DE MURCIA								
Badajoz					14		134	
Cáceres					4		200	
EXTREMADURA					18		139	
Almería								
Cádiz					14		679	
Córdoba					19		752	
Granada								
Huelva					22		403	
Jaén					1		350	
Málaga					5		394	
Sevilla					53	9	629	1.206
ANDALUCIA					114	9	630	1.206
Palmas (Las)								
Sta. C. Tenerife								
CANARIAS								
ESPAÑA	129	7	231	451	301	19	626	1.190

3.11.3 LEGUMINOSAS. Número de parcelas aforadas y rendimiento (Cont.)

Provincias y CC.AA.	GUISANTES SECOS				YEROS			
	Nº parcelas aforadas		Rendimientos kg/ha		Nº parcelas aforadas		Rendimientos kg/ha	
	Secano	Regadío	Secano	Regadío	Secano	Regadío	Secano	Regadío
A Coruña								
Lugo								
Ourense								
Pontevedra								
GALICIA								
ASTURIAS								
CANTABRIA								
Alava	12		3.204					
Guipuzcoa								
Vizcaya								
PAIS VASCO	12		3.204					
NAVARRA	25	5	866	3.355				
LA RIOJA	74		698					
Huesca	14	20	220	3.434	2	1	665	1.500
Teruel	8	1	318	600	45		143	
Zaragoza	32	11	303	2.407	44		175	
ARAGON	54	32	277	3.091	91	1	179	1.500
Barcelona	2		300					
Girona								
Lleida	23	17	274	3.782				
Tarragona	1		500					
CATALUÑA	26	17	286	3.782				
BALEARES	1		500					
Ávila	17	5	208	4.465				
Burgos	36	1	800	2.200	26		389	
León	5		127					
Palencia	32	9	337	1.768	1		200	
Salamanca	24	2	501	2.000	1		100	
Segovia	31		190		10		426	
Soria	15		395		47	1	283	400
Valladolid	163	29	372	1.476	1		600	
Zamora	43	12	243	2.221				
CASTILLA Y LEON	366	58	380	1.971	86	1	368	400
MADRID	45	2	416	1.657	19		584	
Albacete	22	23	195	2.264	62	5	82	438
Ciudad Real	55	6	242	333	22		127	
Cuenca	13		158		126		198	
Guadalajara	31		228		54		279	
Toledo	33	2	250	558	41		82	
CASTILLA-LA MANCHA	154	31	219	1.939	305	5	165	438
Alicante	1		200					
Castellón								
Valencia					1		100	
C. VALENCIANA	1		200		1		100	
R. DE MURCIA								
Badajoz	7		64					
Cáceres	1		1					
EXTREMADURA	8		58					
Almería					1		1	
Cádiz	5	2	599	1.700				
Córdoba	27		335					
Granada	3		10		8		46	
Huelva								
Jaén	2		183					
Málaga	4		52					
Sevilla	15		264					
ANDALUCIA	56	2	306	1.700	9		35	
Palmas (Las)								
Sta. C. Tenerife	2		1.500					
CANARIAS	2		1.500					
ESPAÑA	824	147	365	2.291	511	7	207	714

3.11.4 TUBERCULOS. Número de parcelas aforadas y rendimiento

Provincias y CC.AA.	PATATA			
	Nº parcelas aforadas		Rendimientos kg/ha	
	Secano	Regadío	Secano	Regadío
A Coruña	1		20.000	
Lugo	4		24.112	
Ourense		4		36.265
Pontevedra	2		47.117	
GALICIA	7	4	26.317	36.265
ASTURIAS	1	1	24.500	45.000
CANTABRIA	1	4	30.000	31.454
Alava		12		42.611
Guipuzcoa		3		40.213
Vizcaya				
PAIS VASCO		15		42.604
NAVARRA				
LA RIOJA		30		37.933
Huesca				
Teruel		11		44.112
Zaragoza	1	2	30.000	25.183
ARAGON	1	13	30.000	30.929
Barcelona				
Girona				
Lleida				
Tarragona				
CATALUÑA				
BALEARES		34		29.538
Avila		19		50.361
Burgos		17		41.665
León	1	24	40.000	50.843
Palencia	2	4	25.000	39.414
Salamanca		24		50.723
Segovia	1	21	30.000	38.309
Soria				
Valladolid		29		43.936
Zamora		12		56.524
CASTILLA Y LEON	4	150	26.429	45.613
MADRID		1		38.000
Albacete		9		35.681
Ciudad Real		1		40.000
Cuenca				
Guadalajara				
Toledo		5		45.197
CASTILLA-LA MANCHA		15		37.538
Alicante		3		13.040
Castellón				
Valencia		3		58.487
C. VALENCIANA		6		35.941
R. DE MURCIA		25		48.411
Badajoz				
Cáceres		5		40.000
EXTREMADURA		5		40.000
Almería				
Cádiz		64		54.775
Córdoba		6		32.624
Granada		4		26.234
Huelva				
Jaén				
Málaga	1	12	1	37.135
Sevilla	1	27	30.000	36.337
ANDALUCIA	2	113	22.892	38.236
Palmas (Las)	2	8	40.000	37.272
Sta. C. Tenerife	41	39	18.492	22.726
CANARIAS	43	47	20.691	25.629
ESPAÑA	59	463	25.882	41.325

3.11.5 CULTIVOS INDUSTRIALES. Número de parcelas aforadas y rendimiento

Provincias y CC.AA.	REMOLACHA AZUCARERA				ALGODÓN			
	Nº parcelas aforadas		Rendimientos kg/ha		Nº parcelas aforadas		Rendimientos kg/ha	
	Secano	Regadío	Secano	Regadío	Secano	Regadío	Secano	Regadío
A Coruña								
Lugo								
Ourense								
Pontevedra								
GALICIA								
ASTURIAS								
CANTABRIA								
Alava		6		81.999				
Guipuzcoa								
Vizcaya								
PAIS VASCO		6		81.999				
NAVARRA		3		83.722				
LA RIOJA		28		98.900				
Huesca								
Teruel								
Zaragoza								
ARAGON								
Barcelona								
Girona								
Lleida								
Tarragona								
CATALUÑA								
BALEARES								
Avila		3		123.155				
Burgos		23		99.259				
León	1	55	95.000	99.224				
Palencia	1	11	90.000	96.644				
Salamanca	1	9	15.000	106.852				
Segovia		1		140.000				
Soria		2		97.285				
Valladolid		25		113.572				
Zamora		10		97.586				
CASTILLA Y LEON	3	139	78.732	104.978				
MADRID								
Albacete								
Ciudad Real								
Cuenca								
Guadalajara								
Toledo								
CASTILLA-LA MANCHA								
Alicante								
Castellón								
Valencia								
C. VALENCIANA								
R. DE MURCIA								
Badajoz								
Cáceres								
EXTREMADURA								
Almería								
Cádiz	4	10	33.502	51.685	12	120	918	2.330
Córdoba						5		1.220
Granada								
Huelva								
Jaén					14	28	429	1.369
Málaga								
Sevilla	21	19	52.436	49.510	95	89	563	1.842
ANDALUCIA	25	29	43.503	50.196	121	242	597	1.963
Palmas (Las)								
Sta. C. Tenerife								
CANARIAS								
ESPAÑA	28	205	45.612	91.527	121	242	597	1.963

3.11.5 CULTIVOS INDUSTRIALES. Número de parcelas aforadas y rendimiento

Provincias y CC.AA.	GIRASOL				SOJA	
	Nº parcelas aforadas		Rendimientos kg/ha		Nº parcelas aforadas	Rendimientos kg/ha
	Secano	Regadío	Secano	Regadío	Regadío	Regadío
A Coruña						
Lugo	3		2.181			
Ourense						
Pontevedra						
GALICIA	3		2.181			
ASTURIAS						
CANTABRIA						
Alava	30		2.129			
Guipuzcoa						
Vizcaya						
PAIS VASCO	30		2.129			
NAVARRA	4	18	2.853	1.976		
LA RIOJA	75	10	1.502	1.897		
Huesca		25		2.628	1	2.500
Teruel	15	28	1.124	2.219		
Zaragoza	10	50	804	2.803		
ARAGON	25	103	874	2.714	1	2.500
Barcelona						
Girona	23	44	1.637	1.920		
Lleida	4	9	1.098	2.830		
Tarragona						
CATALUÑA	27	53	1.585	2.063		
BALEARES						
Avila	29	3	727	2.487		
Burgos	327	14	1.084	1.521		
León	39	66	447	3.263		
Palencia	186	77	986	2.101		
Salamanca	97	9	1.214	2.061		
Segovia	182	1	929	1.000		
Soria	82	16	939	1.386		
Valladolid	183	41	805	2.146		
Zamora	115	66	776	1.594		
CASTILLA Y LEON	1.240	293	951	2.188		
MADRID						
Albacete		3		2.651		
Ciudad Real						
Cuenca	448	11	726	2.544		
Guadalajara	47	11	815	1.655		
Toledo	1		200			
CASTILLA-LA MANCHA	496	25	738	2.232		
Alicante						
Castellón						
Valencia						
C. VALENCIANA						
R. DE MURCIA						
Badajoz	27	12	217	1.538	1	1.800
Cáceres	3	8	662	1.725	15	2.743
EXTREMADURA	30	20	264	1.617	16	2.534
Almería						
Cádiz	118	28	977	1.492		
Córdoba	58	4	971	396		
Granada						
Huelva	55		788			
Jaén	3		724			
Málaga	1		125			
Sevilla	238	39	734	987		
ANDALUCIA	473	71	831	1.068		
Palmas (Las)						
Sta. C. Tenerife						
CANARIAS						
ESPAÑA	2.403	593	884	2.002	17	2.523

3.11.5 CULTIVOS INDUSTRIALES. Número de parcelas aforadas y rendimiento

Provincias y CC.AA.	COLZA				TOMATE DE INDUSTRIA	
	Nº parcelas aforadas		Rendimientos kg/ha		Parcelas aforadas	Rendimientos kg/ha
	Secano	Regadío	Secano	Regadío	Regadío	Regadío
A Coruña	2		2.000			
Lugo						
Ourense						
Pontevedra						
GALICIA	2		2.000			
ASTURIAS						
CANTABRIA						
Alava	2		3.860			
Guipuzcoa						
Vizcaya						
PAIS VASCO	2		3.860			
NAVARRA	22	5	1.450	1.169	7	77.120
LA RIOJA	79	1	1.472	5.000		
Huesca	18	23	743	2.830		
Teruel	4		234			
Zaragoza	7	34	1.444	2.121		
ARAGON	29	57	744	2.337		
Barcelona	20	2	463	1.000		
Girona	85	33	1.539	969		
Lleida	32	22	605	2.584		
Tarragona	26		227			
CATALUÑA	163	57	723	1.649		
BALEARES						
Avila	10	3	637	2.735		
Burgos	31	2	2.013	2.416		
León	22	17	815	2.289		
Palencia	17	14	1.179	2.121		
Salamanca	16	7	700	2.980		
Segovia	8		246			
Soria	4		1.301			
Valladolid	16	12	738	2.821		
Zamora	57	31	1.150	2.985		
CASTILLA Y LEON	181	86	1.129	2.680		
MADRID	4	1	25	3.000		
Albacete		19		2.980		
Ciudad Real		2		2.595		
Cuenca	1	4	100	4.159		
Guadalajara	15		440			
Toledo	5	6	149	2.257	2	77.265
CASTILLA-LA MANCHA	21	31	374	3.015	2	77.265
Alicante						
Castellón						
Valencia						
C. VALENCIANA						
R. DE MURCIA					2	50.000
Badajoz	13		1.587		160	95.198
Cáceres					24	85.987
EXTREMADURA	13		1.587		184	94.611
Almería						
Cádiz					7	91.605
Córdoba	3		846			
Granada						
Huelva						
Jaén						
Málaga		2		2.005		
Sevilla	10	6	964	1.331	9	100.262
ANDALUCIA	13	8	894	1.397	16	97.231
Palmas (Las)						
Sta. C. Tenerife						
CANARIAS						
ESPAÑA	529	246	1.063	2.579	211	93.052

3.11.6 CULTIVOS FORRAJEROS. Número de parcelas aforadas y rendimiento

Provincias y CC.AA.	MAIZ FORRAJERO			
	Nº parcelas aforadas		Rendimientos kg/ha	
	Secano	Regadío	Secano	Regadío
A Coruña	135		47.696	
Lugo	84	4	50.316	50.000
Ourense	1		20.000	
Pontevedra	25		40.462	
GALICIA	245	4	47.681	50.000
ASTURIAS	95		41.574	
CANTABRIA	33	2	44.680	45.178
Alava	2	5	44.045	38.414
Guipuzcoa	7		43.694	
Vizcaya	6		39.880	
PAIS VASCO	15	5	41.929	38.414
NAVARRA	1	16	12.000	20.860
LA RIOJA				
Huesca		6		49.431
Teruel				
Zaragoza				
ARAGON		6		49.431
Barcelona				
Girona		23		25.081
Lleida		2		20.000
Tarragona				
CATALUÑA		25		23.034
BALEARES		2		42.783
Avila				
Burgos		1		90.000
León				
Palencia		1		40.000
Salamanca				
Segovia		1		65.000
Soria				
Valladolid				
Zamora				
CASTILLA Y LEON		3		85.225
MADRID				
Albacete				
Ciudad Real				
Cuenca				
Guadalajara				
Toledo		1		50.000
CASTILLA-LA MANCHA		1		50.000
Alicante		23		36.531
Castellón				
Valencia				
C. VALENCIANA		23		36.531
R. DE MURCIA				
Badajoz				
Cáceres		1		25.000
EXTREMADURA		1		25.000
Almería				
Cádiz		2		8.700
Córdoba				
Granada				
Huelva				
Jaén				
Málaga				
Sevilla				
ANDALUCIA		2		8.700
Palmas (Las)				
Sta. C. Tenerife				
CANARIAS				
ESPAÑA	389	90	46.910	32.736

3.11.7 CULTIVOS HORTÍCOLAS. Número de parcelas aforadas y rendimientos

Provincias y CC.AA.	TOMATE				SANDÍA						MELÓN					
	Nº parcelas aforadas		Rendimientos kg/ha		Nº parcelas aforadas			Rendimiento kg/ha			Nº parcelas aforadas			Rendimiento kg/ha		
	Regadio	Invernadero	Regadio	Invernadero	Secano	Regadio	Invernadero	Secano	Regadio	Invernadero	Secano	Regadio	Invernadero	Secano	Regadio	Invernadero
<i>GALICIA</i>		1		80.000												
<i>ASTURIAS</i>		5		121.272												
<i>CANTABRIA</i>																
<i>PAIS VASCO</i>	3	15	54.843	58.249												
<i>NAVARRA</i>	3	4	94.975	80.275												
<i>LA RIOJA</i>	6	1	60.302	90.000												
<i>ARAGON</i>	1	1	30.000	60.000												
<i>CATALUÑA</i>	10	1	37.544	15.000		3			50.000		3				15.000	
<i>BALEARES</i>	3	10	18.620	36.287		6			41.959		9	3			26.550	30.000
<i>CASTILLA Y LEON</i>	2	9	33.028	49.716		1			25.000							
<i>MADRID</i>						1			30.000							
<i>CASTILLA-LA MANCHA</i>	6	3	80.299	128.001	6	17	1	32.215	72.957	80.000		7	1		49.480	50.000
<i>C. VALENCIANA</i>	22	11	30.574	79.799		43			38.627			35	1		36.107	21.200
<i>R. DE MURCIA</i>	5	76	30.691	96.125		88			66.445		5	78	6		32.440	29.781
<i>EXTREMADURA</i>	20		79.715			4			29.904		1	3			8.000	40.000
<i>ANDALUCIA</i>	40	157	45.906	87.815		60	55		61.626	64.012		5	20		32.533	46.063
<i>CANARIAS</i>	1	13	20.000	71.774		2			18.695							
ESPAÑA	122	307	66.048	86.839	6	225	56	32.215	61.943	64.162	6	140	31	18.736	37.195	41.089

3.11.7 CULTIVOS HORTÍCOLAS. Número de parcelas aforadas y rendimientos (Cont.)

Provincias y CC.AA.	PIMIENTO						PEPINO				BERENJENA			
	Nº parcelas aforadas			Rendimiento kg/ha			Nº parcelas aforadas		Rendimientos kg/ha		Nº parcelas aforadas		Rendimientos kg/ha	
	Secano	Regadío	Invernadero	Secano	Regadío	Invernadero	Regadío	Invernadero	Regadío	Invernadero	Regadío	Invernadero	Regadío	Invernadero
<i>GALICIA</i>			2			45.018								
<i>ASTURIAS</i>			1			50.000								
<i>CANTABRIA</i>														
<i>PAIS VASCO</i>	12	1	5	12.104	15.000	15.865								
<i>NAVARRA</i>		17	2		32.391	70.000								
<i>LA RIOJA</i>		4	3		16.265	24.961					1			45.000
<i>ARAGON</i>		4			11.694									
<i>CATALUÑA</i>			1			75.000					1			25.000
<i>BALEARES</i>		1	2		35.000	21.944								
<i>CASTILLA Y LEON</i>		1	1		20.000	55.000		2						48.532
<i>MADRID</i>														
<i>CASTILLA-LA MANCHA</i>		7	1		40.908	60.000		1						140.000
<i>C. VALENCIANA</i>		23	11		25.799	104.272		4			1			63.621
<i>R. DE MURCIA</i>		7	69		19.891	94.277		2						50.000
<i>EXTREMADURA</i>		9			23.885									
<i>ANDALUCIA</i>		26	59		45.925	75.273	12	37	26.278	120.085	2	26	36.458	78.985
<i>CANARIAS</i>		2	1		20.000	60.000						3		92.611
ESPAÑA	12	102	158	12.104	32.532	84.187	12	46	26.278	119.244	4	30	29.999	79.263

3.11.7 CULTIVOS HORTÍCOLAS. Número de parcelas aforadas y rendimientos (Cont.)

Provincias y CC.AA.	AJO		ALCACHOFA				CEBOLLA		ZANAHORIA		MAÍZ DULCE	
	Nº parcelas aforadas	Rendimiento kg/ha	Nº parcelas aforadas		Rendimiento kg/ha		Nº parcelas aforadas	Rendimiento kg/ha	Nº parcelas aforadas	Rendimiento kg/ha	Nº parcelas aforadas	Rendimiento kg/ha
	Regadio	Regadio	Secano	Regadio	Secano	Regadio	Regadio	Regadio	Regadio	Regadio	Regadio	Regadio
<i>GALICIA</i>												
<i>ASTURIAS</i>												
<i>CANTABRIA</i>												
<i>PAIS VASCO</i>												
<i>NAVARRA</i>				1		18.000		2	13.968			
<i>LA RIOJA</i>			5	8	12.000	11.852	6	29.170	2	95.000		
<i>ARAGON</i>							18	43.979				
<i>CATALUÑA</i>				6		17.310	12	35.589	8	50.000		
<i>BALEARES</i>	1	10.000		3		14.940	3	31.110				
<i>CASTILLA Y LEON</i>	7	8.229					13	45.288	16	64.397		
<i>MADRID</i>	9	12.434					2	46.834				
<i>CASTILLA-LA MANCHA</i>	95	11.715		4		15.950	54	69.627	1	70.000		
<i>C. VALENCIANA</i>				34		15.049	22	72.876				
<i>R. DE MURCIA</i>	1	6.000		24		19.168	3	40.000				
<i>EXTREMADURA</i>												
<i>ANDALUCIA</i>	34	8.587	2	12	6.180	7.970	20	40.761	12	48.982	8	15.975
<i>CANARIAS</i>							4	14.330				
ESPAÑA	147	11.036	7	92	7.317	16.301	159	56.361	39	59.762	8	15.975

3.11.7 CULTIVOS HORTÍCOLAS. Número de parcelas aforadas y rendimientos (Cont.)

Provincias y CC.AA.	JUDIA VERDE				GUISANTE VERDE				FRESA-FRESÓN			
	Nº parcelas aforadas		Rendimiento kg/ha		Nº parcelas aforadas		Rendimiento kg/ha		Nº parcelas aforadas		Rendimiento kg/ha	
	Secano	Regadio	Secano	Regadio	Secano	Regadio	Secano	Regadio	Regadio	Invernadero	Regadio	Invernadero
<i>GALICIA</i>		1		40.000								
<i>ASTURIAS</i>										1		46.000
<i>CANTABRIA</i>												
<i>PAIS VASCO</i>	1	2	22.000	19.370								
<i>NAVARRA</i>	4		11.052			2		2.699				
<i>LA RIOJA</i>	9	2	11.466	20.000	9	12	3.505	4.739				
<i>ARAGON</i>					1	18	500	4.747				
<i>CATALUÑA</i>	7		11.247									
<i>BALEARES</i>									1	1	40.000	45.000
<i>CASTILLA Y LEON</i>						3		6.171				
<i>MADRID</i>												
<i>CASTILLA-LA MANCHA</i>					4	25	1.000	4.850				
<i>C. VALENCIANA</i>	3	1	18.778	15.000								
<i>R. DE MURCIA</i>												
<i>EXTREMADURA</i>	1		20.000									
<i>ANDALUCIA</i>	23	3	15.049	18.810	7	2	495	12.000	11	75	42.948	53.457
<i>CANARIAS</i>	1		18.000									
ESPAÑA	49	9	12.933	26.939	21	62	2.000	4.752	12	77	42.773	53.442

3.11.8 FRUTALES CITRICOS. Número de parcelas aforadas y rendimiento

Provincias y CC.AA.	NARANJO		MANDARINO		LIMONERO		POMELO	
	Nº parcelas aforadas	Rendimientos kg/ha	Nº parcelas aforadas	Rendimientos kg/ha	Nº parcelas aforadas	Rendimientos kg/ha	Nº parcelas aforadas	Rendimientos kg/ha
	Regadio	Regadio	Regadio	Regadio	Regadio	Regadio	Regadio	Regadio
A Coruña								
Lugo								
Ourense								
Pontevedra								
GALICIA								
ASTURIAS								
CANTABRIA								
Alava								
Guipuzcoa								
Vizcaya								
PAIS VASCO								
NAVARRA								
LA RIOJA								
Huesca								
Teruel								
Zaragoza								
ARAGON								
Barcelona								
Girona								
Lleida								
Tarragona	23	17.588	55	20.006	2	17.055		
CATALUÑA	23	17.588	55	20.006	2	17.055		
BALEARES	16	12.190	4	17.699	7	17.559		
Avila								
Burgos								
León								
Palencia								
Salamanca								
Segovia								
Soria								
Valladolid								
Zamora								
CASTILLA Y LEON								
MADRID								
Albacete								
Ciudad Real								
Cuenca								
Guadalajara								
Toledo								
CASTILLA-LA MANCHA								
Alicante	503	20.832	194	24.732	568	23.685	6	32.609
Castellón	274	23.025	1.145	22.029	5	21.405		
Valencia	3.653	21.752	1.166	23.263	11	19.885	24	27.681
C. VALENCIANA	4.430	21.763	2.505	22.971	584	23.611	30	30.123
R. DE MURCIA	217	23.032	105	27.418	320	27.764	11	34.867
Badajoz								
Cáceres								
EXTREMADURA								
Almería	45	24.841	14	21.136	15	25.047	1	5.000
Cádiz	4	25.058	1	18.000				
Córdoba	67	22.580	4	14.652	1	10.000		
Granada	14	9.858						
Huelva	34	30.919	40	41.898				
Jaén								
Málaga	38	10.384	3	13.278	26	7.468		
Sevilla	174	21.093	17	32.453			6	17.161
ANDALUCIA	376	22.414	79	35.959	42	15.069	7	16.950
Palmas (Las)	17	14.191			8	12.437		
Sta. C. Tenerife	36	15.098			3	12.709		
CANARIAS	53	14.711			11	12.508		
ESPAÑA	5.115	22.008	2.748	25.953	966	24.774	48	28.398

3.11.9 FRUTALES NO CÍTRICOS. Número de parcelas aforadas y rendimiento

Provincias y CC.AA.	FRUTALES DE PEPITA							
	MANZANO				PERAL			
	Nº parcelas aforadas		Rendimientos kg/ha		Nº parcelas aforadas		Rendimientos kg/ha	
	Secano	Regadío	Secano	Regadío	Secano	Regadío	Secano	Regadío
A Coruña	1		2.250					
Lugo								
Ourense								
Pontevedra	1		1.665					
GALICIA	2		2.057					
ASTURIAS	124		12.331		1		640	
CANTABRIA								
Alava	3		3.534			1		2.900
Guipuzcoa	80	2	5.649	5.997				
Vizcaya	14	2	7.618	3.001	1	1	2.000	2.900
PAIS VASCO	97	4	5.680	3.839	1	2	2.000	2.900
NAVARRA		6		47.601	1	13	1.000	26.825
LA RIOJA	1	27	2.000	25.912	1	189	16.000	23.507
Huesca	1	18	20.000	27.446		11		19.662
Teruel		1		1.000				
Zaragoza		40		25.545		17		15.498
ARAGON	1	59	20.000	25.663		28		16.942
Barcelona		5		24.000				
Girona	1	44	15.000	22.906				
Lleida	3	123	27.943	39.896	4	274	19.243	23.372
Tarragona		2		38.513				
CATALUÑA	4	174	22.587	35.686	4	274	19.243	23.372
BALEARES								
Avila								
Burgos		3		6.570				
León	2	6	6.202	19.479		6		36.943
Palencia								
Salamanca								
Segovia								
Soria		7		37.000				
Valladolid								
Zamora	2		500					
CASTILLA Y LEON	4	16	5.162	34.681		6		36.943
MADRID								
Albacete								
Ciudad Real								
Cuenca								
Guadalajara								
Toledo								
CASTILLA-LA MANCHA								
Alicante	3	3	2.000	3.854		4		8.933
Castellón								
Valencia		1		300		2		3.579
C. VALENCIANA	3	4	2.000	3.376		6		5.352
R. DE MURCIA		1		6.000		46		15.483
Badajoz		1		15.000				
Cáceres								
EXTREMADURA		1		15.000				
Almería								
Cádiz								
Córdoba								
Granada		2		30.429		4		23.929
Huelva								
Jaén								
Málaga		1		5.000				
Sevilla								
ANDALUCIA		3		29.830		4		23.929
Palmas (Las)		3		13.429	1	1	18.000	8.000
Sta. C. Tenerife		10		14.417	1	5	12.000	15.686
CANARIAS		13		14.057	2	6	12.278	14.388
ESPAÑA	236	308	8.256	33.025	10	574	10.585	22.020

3.11.9 FRUTALES NO CÍTRICOS. Número de parcelas aforadas y rendimiento (Cont.)

Provincias y CC.AA.	FRUTALES DE HUESO					
	ALBARICOQUERO		MELOCOTONERO, NECT.			
	Nº parcelas aforadas	Rendimientos kg/ha	Nº parcelas aforadas		Rendimientos kg/ha	
	Regadío	Regadío	Secano	Regadío	Secano	Regadío
A Coruña						
Lugo						
Ourense						
Pontevedra						
GALICIA						
ASTURIAS			1		870	
CANTABRIA						
Alava						
Guipuzcoa						
Vizcaya						
PAIS VASCO						
NAVARRA	1	10.000	4		15.334	
LA RIOJA	2	10.000	32		25.203	
Huesca	11	10.852	152		25.223	
Teruel			7		18.420	
Zaragoza	32	9.324	76		19.765	
ARAGON	43	9.720	235		22.972	
Barcelona						
Girona	1	10.000				
Lleida	56	15.732	6	424	25.768	33.113
Tarragona	4	16.529		9		16.694
CATALUÑA	61	15.852	6	433	25.768	32.736
BALEARES	5	907	2			1
Avila				1		18.000
Burgos						
León						
Palencia						
Salamanca						
Segovia						
Soria						
Valladolid						
Zamora						
CASTILLA Y LEON				1		18.000
MADRID						
Albacete	16	11.268		11		31.241
Ciudad Real						
Cuenca						
Guadalajara						
Toledo						
CASTILLA-LA MANCHA	16	11.268		11		31.241
Alicante	2	2.565				
Castellón			1	1	20.000	7.500
Valencia	9	4.136		39		16.621
C. VALENCIANA	11	3.953	1	40	20.000	16.370
R. DE MURCIA	223	13.530	6	348	18.077	23.774
Badajoz	2	10.329		68		25.270
Cáceres						
EXTREMADURA	2	10.329		68		25.270
Almería						
Cádiz						
Córdoba						
Granada				9		18.304
Huelva			5		1.490	
Jaén				3		1.292
Málaga						
Sevilla	1	15.000		16		23.908
ANDALUCIA	1	15.000	5	28	1.490	22.881
Palmas (Las)	1	4.000	1	6	12.000	13.348
Sta. C. Tenerife	1	15.000		13		14.138
CANARIAS	2	8.010	1	19	12.000	13.714
ESPAÑA	367	11.124	20	1.221	16.808	25.700

Melocotonero en regadío en Baleares: afección por mirlo

3.11.9 FRUTALES NO CÍTRICOS. Número de parcelas aforadas y rendimiento (Cont.)

Provincias y CC.AA.	FRUTALES DE HUESO							
	CEREZO Y GUINDO				CIRUELO			
	Nº parcelas aforadas		Rendimientos kg/ha		Nº parcelas aforadas		Rendimientos kg/ha	
	Secano	Regadío	Secano	Regadío	Secano	Regadío	Secano	Regadío
A Coruña								
Lugo								
Ourense								
Pontevedra								
GALICIA								
ASTURIAS	1		1.300					
CANTABRIA								
Alava								
Guipuzcoa								
Vizcaya	2		2.237					
PAIS VASCO	2		2.237					
NAVARRA	1		200		1		18.000	
LA RIOJA	1	11	2.000	3.391	9		10.434	
Huesca	1	4	600	4.648	5		17.812	
Teruel		4		831				
Zaragoza	22	50	2.893	6.219	2	16	21.578	19.025
ARAGON	23	58	2.841	6.102	2	21	21.578	18.915
Barcelona								
Girona	1		500					
Lleida	1	22	5.000	10.574	10		16.084	
Tarragona		2		4.497	4		17.000	
CATALUÑA	2	24	1.592	8.300	14		16.717	
BALEARES								
Avila	3		6.671					
Burgos								
León								
Palencia								
Salamanca								
Segovia								
Soria								
Valladolid								
Zamora								
CASTILLA Y LEON	3		6.671					
MADRID					5		63	
Albacete					1	2	8.000	3.908
Ciudad Real								
Cuenca								
Guadalajara								
Toledo		1	5.000					
CASTILLA-LA MANCHA		1	5.000		1	2	8.000	3.908
Alicante	14	9	856	873	1	1	12.000	15.000
Castellón		1	1.500					
Valencia						10		6.511
C. VALENCIANA	14	10	856	925	1	11	12.000	7.623
R. DE MURCIA		11		2.353		47		15.936
Badajoz						46		27.114
Cáceres	10	12	1.621	1.336	1	5	15.000	24.780
EXTREMADURA	10	12	1.621	1.336	1	51	15.000	26.799
Almería								
Cádiz								
Córdoba						2		4.518
Granada	1	8	1.500	1.155		3		6.220
Huelva								
Jaén						3		1.950
Málaga								
Sevilla						2		24.576
ANDALUCIA	1	8	1.500	1.155		10		17.232
Palmas (Las)					1	3	15.000	12.915
Sta. C. Tenerife						15		14.172
CANARIAS					1	18	15.000	13.821
ESPAÑA	58	135	1.981	5.065	6	189	14.607	21.682

Cerezo en regadío en Teruel: afección por sequía

Cerezo en regadío en Alicante: afección por helada

3.11.9 FRUTALES NO CÍTRICOS. Número de parcelas aforadas y rendimiento (Cont.)

Provincias y CC.AA.	FRUTOS SECOS											
	ALMENDRO				APELLANO				PISTACHO			
	Nº parcelas aforadas		Rendimientos kg/ha		Nº parcelas aforadas		Rendimientos kg/ha		Nº parcelas aforadas		Rendimientos kg/ha	
	Secano	Regadío	Secano	Regadío	Secano	Regadío	Secano	Regadío	Secano	Regadío	Secano	Regadío
A Coruña												
Lugo												
Ourense												
Pontevedra												
GALICIA												
ASTURIAS												
CANTABRIA												
Alava	14		537		5		808					
Guipuzcoa												
Vizcaya					2		1.462					
PAIS VASCO	14		537		7		817					
NAVARRA	14	9	1.408	1.838								
LA RIOJA	59	53	698	2.433					1			750
Huesca	61	86	537	3.520								
Teruel	88	4	244	427								
Zaragoza	197	123	327	1.370					2			100
ARAGON	346	213	334	2.203					2			100
Barcelona	15		510									
Girona					4	15	557	291				
Lleida	76	106	307	4.432					2	1	1.000	1.000
Tarragona	94	56	662	1.286	18	185	309	1.370				
CATALUÑA	185	162	485	3.630	22	200	340	1.176	2	1	1.000	1.000
BALEARES	151	8	150	766								
Avila												
Burgos												
León	1		1									
Palencia												
Salamanca	2		348									
Segovia												
Soria	31	3	945	633								
Valladolid												
Zamora	6	4	338	1.665					1	1	300	240
CASTILLA Y LEON	40	7	594	1.625					1	1	300	240
MADRID	3		1.315						2		1.000	
Albacete	200	72	638	1.633					3	1	414	1.000
Ciudad Real	53	17	388	1.510					1	6	400	336
Cuenca	117	8	872	2.085					8	1	361	1.399
Guadalajara	7		543									
Toledo	96	27	833	1.129					1	3	500	1.650
CASTILLA-LA MANCHA	473	124	713	1.534					13	11	426	1.060
Alicante	73	40	1.288	1.327								
Castellón	150	63	737	1.597	5		965					
Valencia	180	99	489	1.241								
C. VALENCIANA	403	202	760	1.359	5		965					
R. DE MURCIA	340	138	276	668						2		150
Badajoz	5	31	1.520	2.845						1		200
Cáceres	1	9	200	594								
EXTREMADURA	6	40	1.165	2.413						1		200
Almería	127	22	179	311								
Cádiz	4	1	781	2.000								
Córdoba	12	27	490	1.619								
Granada	374	107	432	623					2	6	103	332
Huelva	2	1	610	500								
Jaén	16	12	192	1.141					4		607	
Málaga	34	5	318	266					3		1.500	
Sevilla	7	46	751	1.622								
ANDALUCIA	576	221	359	1.283					9	6	1.006	332
Palmas (Las)	1		600									
Sta. C. Tenerife												
CANARIAS	1		600									
ESPAÑA	2.611	1.177	480	1.811	34	200	446	1.176	29	23	481	926

3.11.10 FRUTALES TROPICALES. Número de parcelas aforadas y rendimiento

Provincias y CC.AA.	FRUTALES TROPICALES							
	PLÁTANO				AGUACATE			
	Nº parcelas aforadas		Rendimientos kg/ha		Nº parcelas aforadas		Rendimientos kg/ha	
	Regadío	Invernadero	Regadío	Invernadero	Regadío	Invernadero	Regadío	Invernadero
A Coruña								
Lugo								
Ourense								
Pontevedra								
GALICIA								
ASTURIAS								
CANTABRIA								
Alava								
Guipuzcoa								
Vizcaya								
PAIS VASCO								
NAVARRA								
LA RIOJA								
Huesca								
Teruel								
Zaragoza								
ARAGON								
Barcelona								
Girona								
Lleida								
Tarragona								
CATALUÑA								
BALEARES								
Avila								
Burgos								
León								
Palencia								
Salamanca								
Segovia								
Soria								
Valladolid								
Zamora								
CASTILLA Y LEON								
MADRID								
Albacete								
Ciudad Real								
Cuenca								
Guadalajara								
Toledo								
CASTILLA-LA MANCHA								
Alicante								
Castellón					1		17.000	
Valencia					10		3.765	
C. VALENCIANA					11		7.323	
R. DE MURCIA								
Badajoz								
Cáceres								
EXTREMADURA								
Almería								
Cádiz					2		1.200	
Córdoba								
Granada					64	1	1.781	5.500
Huelva								
Jaén								
Málaga					80	1	2.075	1.500
Sevilla								
ANDALUCIA					146	2	1.929	4.755
Palmas (Las)	1	2	12.000	50.238	2		15.000	
Sta. C. Tenerife	101	42	56.667	61.911	38	3	19.708	5.937
CANARIAS	102	44	52.410	59.428	40	3	19.372	5.937
ESPAÑA	102	44	52.410	59.428	197	5	3.683	5.689

3.11.11 VIÑEDO. Número de parcelas aforadas y rendimiento

Provincias y CC.AA.	VIÑEDO, UVA DE TRANSFORMACIÓN			
	Nº parcelas aforadas		Rendimientos kg/ha	
	Secano	Regadío	Secano	Regadío
A Coruña	6		3.898	
Lugo	16		3.189	
Ourense	18	2	9.013	7.000
Pontevedra	4	2	12.606	500
GALICIA	44	4	9.529	839
ASTURIAS				
CANTABRIA	2		4.587	
Alava				
Guipuzcoa				
Vizcaya				
PAIS VASCO				
NAVARRA	24	52	6.546	7.851
LA RIOJA	309	233	6.798	7.091
Huesca	10	30	3.541	4.181
Teruel	15	4	1.195	4.701
Zaragoza	71	83	3.597	5.290
ARAGON	96	117	3.406	4.980
Barcelona	31	5	3.619	2.266
Girona	37	2	691	4.865
Lleida	10	21	5.276	9.011
Tarragona	54	13	3.633	8.407
CATALUÑA	132	41	3.482	8.083
BALEARES	16	14	3.084	5.096
Avila	9	1	3.576	1.500
Burgos	65	29	4.560	6.564
León	29		4.060	
Palencia	10	2	3.098	3.745
Salamanca	4		5.898	
Segovia	6	5	2.817	7.037
Soria	7		4.997	
Valladolid	52	64	4.679	7.363
Zamora	83	7	2.373	6.622
CASTILLA Y LEON	265	108	4.045	7.058
MADRID	41	3	2.805	5.000
Albacete	179	121	5.100	5.835
Ciudad Real	72	196	4.380	11.852
Cuenca	189	62	4.451	7.903
Guadalajara	9		4.827	
Toledo	125	148	4.309	9.341
CASTILLA-LA MANCHA	574	527	4.569	9.892
Alicante	9	29	4.215	3.525
Castellón	7		7.401	
Valencia	72	66	4.939	5.164
C. VALENCIANA	88	95	4.910	4.933
R. DE MURCIA	42	36	2.311	6.489
Badajoz	93	69	1.752	4.295
Cáceres	9	3	1.038	1.443
EXTREMADURA	102	72	1.719	4.210
Almería	6	3	1.926	1.162
Cádiz	32	3	8.623	6.521
Córdoba	37	8	5.308	5.938
Granada	39	29	1.893	3.172
Huelva	1		1.000	
Jaén		1		5.000
Málaga	13	5	1.439	7.729
Sevilla	1		4.300	
ANDALUCIA	129	49	4.567	5.355
Palmas (Las)	40	30	1.828	2.616
Sta. C. Tenerife	74	86	6.363	5.480
CANARIAS	114	116	5.245	5.126
ESPAÑA	1.978	1.467	4.416	8.361

Viñedo de transformación en regadío en Ávila: afección fúngica

3.11.11 VIÑEDO. Número de parcelas aforadas y rendimiento

Provincias y CC.AA.	VIÑEDO, UVA MESA BLANCA SIN SEMILLA		VIÑEDO, UVA MESA BLANCA CON SEMILLA			
	Nº parcelas aforadas	Rendimientos kg/ha	Nº parcelas aforadas		Rendimientos kg/ha	
	Regadío	Regadío	Secano	Regadío	Secano	Regadío
A Coruña						
Lugo						
Ourense						
Pontevedra						
GALICIA						
ASTURIAS						
CANTABRIA						
Alava						
Guipuzcoa						
Vizcaya						
PAIS VASCO						
NAVARRA						
LA RIOJA						
Huesca						
Teruel						
Zaragoza						
ARAGON						
Barcelona						
Girona						
Lleida				1		6.000
Tarragona						
CATALUÑA				1		6.000
BALEARES						
Avila						
Burgos						
León						
Palencia						
Salamanca						
Segovia						
Soria						
Valladolid						
Zamora						
CASTILLA Y LEON						
MADRID						
Albacete						
Ciudad Real						
Cuenca						
Guadalajara						
Toledo						
CASTILLA-LA MANCHA						
Alicante	1	5.000	4	21	2.715	21.870
Castellón						
Valencia				2		9.622
C. VALENCIANA	1	5.000	4	23	2.715	21.746
R. DE MURCIA	61	25.953		7		29.448
Badajoz	1	6.400				
Cáceres						
EXTREMADURA	1	6.400				
Almería						
Cádiz						
Córdoba				2		4.377
Granada						
Huelva						
Jaén						
Málaga						
Sevilla			2	3	6.154	11.454
ANDALUCIA			2	5	6.154	11.159
Palmas (Las)						
Sta. C. Tenerife						
CANARIAS						
ESPAÑA	63	23.111	6	36	2.971	22.263

3.11.11 VIÑEDO. Número de parcelas aforadas y rendimiento

Provincias y CC.AA.	VIÑEDO, UVA MESA ROJA SIN SEMILLA		VIÑEDO, UVA MESA ROJA CON SEMILLA	
	Nº parcelas aforadas	Rendimientos Kg/ha	Nº parcelas aforadas	Rendimientos Kg/ha
	Regadío	Regadío	Regadío	Regadío
A Coruña				
Lugo				
Ourense				
Pontevedra				
GALICIA				
ASTURIAS				
CANTABRIA				
Alava				
Guipuzcoa				
Vizcaya				
PAIS VASCO				
NAVARRA				
LA RIOJA				
Huesca				
Teruel				
Zaragoza				
ARAGON				
Barcelona				
Girona				
Lleida				
Tarragona				
CATALUÑA				
BALEARES				
Avila				
Burgos				
León				
Palencia				
Salamanca				
Segovia				
Soria				
Valladolid				
Zamora				
CASTILLA Y LEON				
MADRID				
Albacete				
Ciudad Real				
Cuenca				
Guadalajara				
Toledo				
CASTILLA-LA MANCHA				
Alicante	2	20.000	3	25.000
Castellón				
Valencia	1	21.671		
C. VALENCIANA	3	20.327	3	25.000
R. DE MURCIA	33	26.282	12	21.851
Badajoz				
Cáceres				
EXTREMADURA				
Almería			2	1.944
Cádiz				
Córdoba				
Granada				
Huelva				
Jaén				
Málaga				
Sevilla	2	12.526	8	11.360
ANDALUCIA	2	12.526	10	8.187
Palmas (Las)				
Sta. C. Tenerife				
CANARIAS				
ESPAÑA	38	25.732	25	18.003

3.11.12 OLIVAR. Número de parcelas aforadas y rendimiento

Provincias y CC.AA.	OLIVAR											
	OLIVAR, ACEITUNA DE MESA				OLIVAR DE ALMAZARA				OLIVAR DOBLE APTITUD			
	Nº parcelas aforadas		Rendimientos		Nº parcelas aforadas		Rendimientos		Nº parcelas aforadas		Rendimientos	
	Secano	Regadío	Secano	Regadío	Secano	Regadío	Secano	Regadío	Secano	Regadío	Secano	Regadío
A Coruña												
Lugo												
Ourense												
Pontevedra												
GALICIA												
ASTURIAS												
CANTABRIA												
Alava					16	5	934	1.066				
Guipuzcoa					1		700					
Vizcaya												
PAIS VASCO					17	5	932	1.066				
NAVARRA					25	63	3.633	7.909				
LA RIOJA					45	117	1.628	5.301				
Huesca					54	86	455	1.790		1		3.500
Teruel					53	17	866	317	12		1.341	
Zaragoza					58	104	1.461	1.951		3		2.000
ARAGON					165	207	986	1.646	12	4	1.341	2.097
Barcelona	1		500		8	4	395	320				
Girona					62	12	1.573	535				
Lleida					75	83	548	3.599	1	5	1.000	3.160
Tarragona					192	205	1.079	2.606	12	7	509	1.311
CATALUÑA	1		500		337	304	950	2.977	13	12	549	2.128
BALEARES	1	2	500	1.000	49	29	892	2.261				
Avila					5		2.368					
Burgos												
León												
Palencia												
Salamanca					2		1.126					
Segovia												
Soria												
Valladolid									1		1.000	
Zamora												
CASTILLA Y LEON					7		1.923		1		1.000	
MADRID					116	1	784	1.745				
Albacete					139	33	1.056	5.522				
Ciudad Real					276	103	1.340	1.903				
Cuenca					141	5	632	3.200				
Guadalajara					83		333					
Toledo					245	51	1.104	4.761				
CASTILLA-LA MANCHA					884	192	1.122	3.319				
Alicante					91	131	1.353	834		1		1.600
Castellón					146	76	3.435	3.222				
Valencia					162	146	638	1.908				
C. VALENCIANA					399	353	1.830	1.448		1		1.600
R. DE MURCIA					185	325	643	2.991	1	4	1.000	1.235
Badajoz	9	20	618	10.544	144	200	1.831	7.903	102	35	1.535	6.648
Cáceres	29		1.993		25	20	3.107	9.207				
EXTREMADURA	38	20	1.685	10.544	169	220	2.114	8.037	102	35	1.535	6.648
Almería		2		1.800	78	127	730	2.383		2		1.181
Cádiz					120	24	1.295	2.275	3	1	197	2.200
Córdoba		9		3.493	630	234	1.794	2.930	170	66	1.762	2.482
Granada					607	514	958	1.360				
Huelva	22	5	1.033	7.763	52	21	931	2.553	19	1	6.247	1.500
Jaén					871	891	1.582	2.105	4	1	1.347	1.500
Málaga					249	99	1.770	2.237	24	57	346	2.655
Sevilla	79	126	2.145	2.594	189	190	1.899	4.372	141	71	1.652	4.195
ANDALUCIA	101	142	1.946	2.982	2.796	2.100	1.567	2.321	361	199	1.720	3.136
Palmas (Las)										15		3.424
Sta. C. Tenerife												
CANARIAS										15		3.424
ESPAÑA	141	164	1.802	4.260	5.194	3.916	1.456	2.854	490	270	1.633	3.865

Olivar de almazara de secano en Girona : sequia

3.11.13 PRADERAS Y PRADOS. Número de parcelas aforadas y rendimiento

Provincias y CCAA	PRADERAS POLIFITAS							
	Superficie Total Ha	Nº parcelas aforadas	% superficie según rendimientos kg/ha					Total
			< 10.000	10.000 - 25.000	25.000 - 50.000	50.000 - 75.000	> 75.000	
A CORUÑA	49.831	145	0,25%	7,24%	52,78%	39,73%		100,00%
LUGO	84.569	161	0,79%	19,23%	68,83%	11,15%		100,00%
OURENSE	2.339							
PONTEVEDRA	14.069	54		4,62%	86,59%	8,79%		100,00%
GALICIA	150.808	360	0,48%	12,79%	64,88%	21,84%		100,00%
P.DE ASTURIAS	3.923	15			80,24%	19,76%		100,00%
CANTABRIA	259							
ESPAÑA	154.990	375	0,46%	12,11%	65,70%	21,73%		100,00%

Provincias y CCAA	PRADOS NATURALES							
	Superficie Total Ha	Nº parcelas aforadas	% superficie según rendimientos kg/ha					Total
			< 10.000	10.000 - 25.000	25.000 - 50.000	50.000 - 75.000	> 75.000	
A CORUÑA	79.897	239	3,51%	31,68%	51,24%	13,41%	0,17%	100,00%
LUGO	138.365	300	0,44%	24,11%	58,96%	15,72%	0,77%	100,00%
OURENSE	60.781	61	11,54%	4,99%	45,37%	36,10%	2,01%	100,00%
PONTEVEDRA	44.644	209	4,90%	35,12%	53,35%	5,47%	1,16%	100,00%
GALICIA	323.687	809	2,61%	26,30%	55,34%	14,98%	0,77%	100,00%
P.DE ASTURIAS	191.056	310	4,23%	37,81%	52,77%	5,19%		100,00%
CANTABRIA	91.403	147	2,81%	18,57%	64,72%	12,12%	1,77%	100,00%
ESPAÑA	606.146	1.266	3,40%	29,20%	57,01%	9,66%	0,72%	100,00%

3.12.- Distribución de frutales, olivar y viñedo de mesa según variedades, densidades y edad de las plantaciones

Las especies cuyos resultados se presentan son las estudiadas en la Encuesta Especial de Frutales de la ESYRCE: Manzano, Peral, Melocotonero, Albaricoquero, Cerezo, Ciruelo, Naranja, Mandarino, Limonero, Viñedo de mesa, Olivar de doble aptitud, Olivar de mesa y Olivar de transformación.

Se refieren a la cubierta del suelo en el momento de la investigación de campo de la campaña de verano. No constituyen, por tanto, la cifra oficial que se publica en el Anuario de Estadística Agraria:

<https://www.mapa.gob.es/es/estadistica/temas/publicaciones/anuario-de-estadistica/default.aspx>

La superficie reflejada se corresponde con la superficie en plantación regular, no incluyéndose las plantaciones abandonadas ni las no comerciales.

- Plantación regular: se considerará plantación regular cuando la densidad sea superior a 25 árboles/ha, umbral por debajo del cual los pies de árboles se consideran dispersos o diseminados.
- No comercial; se designa a aquellos cultivos leñosos cuya distribución en cuanto a edades, variedades e irregularidad del marco no es propia de una plantación comercial de frutales; o bien se sitúan en zonas marginales en las que la recolección se realiza normalmente en función de las condiciones de mercado o se trata de plantaciones semiabandonadas que posiblemente no se recolectan pero que tienen gran importancia paisajística y medioambiental.
- En abandono; se trata de una plantación cuyo cultivo ha sido abandonado y por tanto no recibe las labores necesarias que aseguren una producción normal.

Densidad de plantación: densidad global de la parcela, es decir, el número total de árboles plantados por hectárea.

Edad de la plantación: Número de años desde su implantación hasta la actualidad.

3.12.1 DISTRIBUCIÓN DE ESPECIES FRUTALES, VIÑEDO DE MESA Y OLIVAR SEGÚN VARIEDADES (ha)

ESPECIES Y VARIEDADES	Superficie (ha) ⁽¹⁾
MANZANO	
Grupo boskoop rouge	
Grupo braeburn	33
Grupo cox orange	
Grupo crisp pink	410
Grupo elstar	
Grupo fuji	1.203
Grupo gala	1.784
Grupo golden delicious	6.324
Grupo granny smith	203
Grupo idared	
Grupo jonagold	
Grupo jonagored	
Grupo morgenduft	
Grupo red delicious	940
Grupo reinetas	517
Otras	4.785
Sin clasificar	7.062
Grupo pinova	
Grupo shampion	
Grupo lobo	
Total MANZANO	23.260
PERAL	
Grupo blanquilla	2.408
Grupo conferencia	8.267
Grupo guyot	1.090
Grupo coscia	1.134
Grupo kaiser	
Grupo william	1.101
Grupo abatel	202
Grupo decana	49
Grupo rocha	
Otras	1.117
Sin clasificar	1.109
Total PERAL	16.476
NECTARINAS Y BRUNONES	
Platerina	231
Pulpa blanca extratempranos	1.614
Pulpa blanca tempranos	3.013
Pulpa blanca media	2.529
Pulpa blanca tardia	758
Pulpa amarilla extratemprana	4.174
Pulpa amarilla temprana	5.717
Pulpa amarilla medio	4.303
Pulpa amarilla tardia	1.879
Sin clasificar	3.395
Total NECTARINAS Y BRUNONES	27.613
MELOCOTON PULPA BLANCA	
Extrate tempranos	745
Tempranos	1.079
Media estacion	1.896
Tardios	54
Paraguay	11.329
Sin clasificar	977
Total MELOCOTON PULPA BLANCA	16.079
MELOCOTON PULPA AMARILLA	
Extrate tempranos	2.817
Tempranos	4.113
Media estacion	4.523
Tardios	3.430
Sin clasificar	6.554
Total MELOCOTON PULPA AMARILLA	21.436
MELOCOTON PAVIAS	
Tempranos	737
Media estacion	1.731
Tardios	1.018
Sin clasificar	513
Total MELOCOTON PAVIAS	3.999
ALBARICOQUERO	
Extrate tempranos	4.080
Tempranos	10.614
Media estacion	1.579
Tardios	5
Sin clasificar y patrones	1.848
Total ALBARICOQUERO	18.126
NARANJO	
Navel tempranas	39.613
Navel media estacion	14.927
Navel tardias	40.036
Blancas tempranas	7.072
Blancas tardias	21.510
Sanguinas	985
Sin clasificar	15.556
Total NARANJO	139.699
LIMON	
Verano	15.937
Invierno	31.210
Otros	790
Sin clasificar y patrones	3.207
Total LIMON	51.143
MANDARINO	
Satsumas extratempranas	2.235
Otras satsumas	2.682
Clementinas tempranas	14.189
Clementinas media estacion	32.786
Clementinas tardias	4.612
Clementinas hibridas	24.805
Otras mandarinas	3.446
Sin clasificar	8.317
Total MANDARINO	93.072
CEREZO	
Tempranos	5.936
Media estacion	15.814
Tardios	2.510
Sin clasificar y patrones	4.650
Total CEREZO	28.910
CIRUELO	
Japonesas tempranas	683
Japonesas media estacion	2.932
Japonesas tardias	1.929
Japonesas sin identificar	533
Japonesas amarillos	439
Europeas claudias	2.045
Otras europeas y europeas sin identificar	430
Sin clasificar y patrones	901
Total CIRUELO	9.893
VINEDO DE MESA	
Uva mesa blanca no pepita	4.846
Uva mesa blanca si pepita	5.819
Uva mesa roja no pepita	3.666
Uva mesa roja si pepita	1.516
Total VINEDO DE MESA	15.847

(1) La superficie reflejada se corresponde con la superficie de las plantaciones regulares, no se incluyen las plantaciones abandonadas ni las no comerciales.

3.12.1 DISTRIBUCIÓN DE ESPECIES FRUTALES, VIÑEDO DE MESA Y OLIVAR SEGÚN VARIEDADES (ha)

ESPECIES Y VARIEDADES	Superficie (ha) ^(*)
OLIVAR DE DOBLE APTITUD	
Alfara	385
Aloreña	3.182
Arbequina	250
Arbosana	
Arróniz	
Blanqueta o bancaleta	
Callosina	29.187
Carrasqueña	
Castellana o verdeja	
Changlot real	
Cornicabra	703
Empeltre o machona	4.085
Farga	
Frantoio	
Gordal sevillana o caspolina	2
Hojiblanca o lucentino	136.521
Koroneiki	
Lechín de granada o cuquillo	32
Lechín de sevilla	
Lucio	
Manzanilla cacereña	1.670
Manzanilla prieta	
Manzanilla de sevilla	24.344
Mollar de cieza	1.155
Morisca o basta	800
Morrut (morruda)	
Nevadillo negro	
Pico limon	6.463
Pical (loropeño, nevadillo, marteña)	7.556
Picudo	664
Redondilla	
Royal de tarragona	
Royal de calatayud (verdeña, verdala o ve	
Royal de cazoria	
Serrana de espadán	24
Sevillanca o sevillenc	
Verdial de badajoz	5.839
Verdial de hùevar	1.113
Verdial de vélez-malaga	
Villalonga	
Alameño de cabra	
Alameño de montilla	
Argudell	
Azul	
Avellajejo	
Baix fulla	
Bical	5
Bodoquera	
Borriolenca	
Buidiego	
Campanil	
Canetera	11
Cañivano blanco	
Cañivano negro	
Carrasqueño de alcaudete	
Carrasqueño de la sierra	
Caspolina	29
Changlot real	6
Chesna	
Chorroo	29
Corbella	
Cornezuelo de jaén, cornezuelo o corniche	785
Curivell	
Dolça	
Dulzal	
Enagua de arenas	
Galego	
Gatuno	
Genovesa	
Gordal	
Gordal de archidona	
Gordal de granada	
Gordal de hellín	
Gordalejo	
Grossal	
Hendeño	
Imperial	
Jabaluna	
Joanenca	
Limoncillo	
Llei de cadaqués	
Llumeta	
Loaime	
Manzanilla de hellín	449
Manzanilla de huelva	576
Manzanilla de jaén	17
Manzanilla del centro	32
Manzanilla del piquito	
Menya	
Millareja	
Morona	
Negral	
Negral de sabiñan	
Negrillo de estepa	
Nevadillo de alhama	
Ocal	
Pajareto	
Palomar	
Pequeña de casas ibáñez	
Pical de almería	
Rapasayo	
Sikitita	
Sollana	
Tempranillo	
Vallesa	
Vera	
Verdalón	
Verdiell	1.072
Zarza	
Zorzariega o zarzariega	13
Otras no identificadas anteriormente	1.313
Sin clasificar	2.991
Total OLIVAR DE DOBLE APTITUD	231.303

(*) La superficie reflejada se corresponde con la superficie de las plantaciones regulares, no se incluyen las plantaciones abandonadas ni las no comerciales.

3.12.1 DISTRIBUCIÓN DE ESPECIES FRUTALES, VIÑEDO DE MESA Y OLIVAR SEGÚN VARIEDADES (ha)

ESPECIES Y VARIEDADES	Superficie (ha) ^(*)
OLIVAR DE MESA	
Alfafa	19
Aloreña	530
Arbequina	
Arbosana	2
Atróniz	4
Blanqueta o bancaleta	3.780
Callosina	
Carrasqueña	
Castellana o verdeja	
Changlot real	
Cornicabra	50
Empeltre o machona	
Farga	
Frantoio	
Gordal sevillana o caspolina	5.196
Hojiblanca o lucentino	557
Koroneiki	
Lechín de granada o cuquillo	
Lechín de sevilla	1.466
Lucio	
Borriolenca	
Buidiego	
Campanil	
Canetera	
Cañivano blanco	
Cañivano negro	
Carrasqueño de alcaudete	
Carrasqueño de la sierra	
Caspolina	
Changlot real	
Chesna	
Chorro	
Corbella	
Cornezuelo de jaén, cornezuelo o corniche	
Curivell	
Dolça	
Dulzal	
Enagua de arenas	
Galego	
Gatuno	
Genovesa	
Gordal	533
Gordal de archidona	
Gordal de granada	
Gordal de hellín	5
Gordalejo	
Grossal	
Hendeño	
Imperial	
Jabaluna	
Joanenca	
Limoncillo	
Llei de cadaqués	
Llumeta	
Loaime	
Manzanilla de hellín	
Manzanilla de huelva	2.819
Manzanilla de jaén	28
Manzanilla del centro	4
Manzanilla del piquito	
Menya	
Millareja	
Morona	
Negral	
Negral de sabiñan	
Negrillo de estepa	
Nevadillo de alhama	
Ocal	481
Pajarero	
Palomar	
Pequeña de casas ibáñez	
Picual de almería	4
Rapasayo	
Siktitita	
Sollana	
Tempranillo	
Vallesa	
Vera	
Verdalón	
Verdiell	34
Zarza	
Zorzariego o zarzariego	
Otras no identificadas anteriormente	6.200
Sin clasificar	4.545
Total OLIVAR DE MESA	77.205

(*) La superficie reflejada se corresponde con la superficie de las plantaciones regulares, no se incluyen las plantaciones abandonadas ni las no comerciales.

3.12.1 DISTRIBUCIÓN DE ESPECIES FRUTALES, VIÑEDO DE MESA Y OLIVAR SEGÚN VARIEDADES (ha)

ESPECIES Y VARIEDADES	Superficie (ha) (*)
OLIVAR DE TRANSFORMACION	
Alfara	2.295
Aloreña	1.908
Arbequina	204.122
Arbosana	14.296
Arróniz	2.702
Blanqueta o bancaleta	12.878
Callosina	441
Carrasqueña	14.248
Castellana o verdeja	19.469
Changlot real	2.620
Cornicabra	191.520
Empeltre o machona	21.564
Farga	13.358
Frantoio	229
Gordal sevillana o caspolina	684
Hojiblanca o lucentino	218.476
Koroneiki	191
Lechín de granada o cuquillo	12.187
Lechín de sevilla	21.353
Lucio	
Manzanilla cacereña	20.167
Manzanilla prieta	1.344
Manzanilla de sevilla	2.856
Mollar de cieza	
Morisca o basta	1.191
Morrut (morruda)	19.869
Nevadillo negro	17.846
Pico limon	19.613
Picual (toropeño, nevadillo, marteña)	1.076.986
Picudo	17.247
Redondilla	135
Rojal de tarragona	24
Royal de calatayud (verdeña, verdala o ve	35
Royal de cazorla	41
Serrana de espadán	3.210
Sevillenca o sevillenc	5.400
Verdial de badajoz	10.174
Verdial de huevar	4.456
Verdial de vélez-malaga	5.888
Villalonga	4.023
Alameño de cabra	16
Alameño de montilla	3
Argudell	446
Azul	2
Avellajejo	
Baix fulla	
Bical	6
Bodoquera	
Borriolenca	32
Buidiego	
Campanil	
Canetera	1.064
Cañivano blanco	
Cañivano negro	
Carrasqueño de alcaudete	
Carrasqueño de la sierra	518
Caspolina	65
Changlot real	9
Chesna	
Chorro	
Corbella	8
Cornezuelo de jaén, cornezuelo o corniche	6.383
Curivell	
Dolça	
Dulzal	
Enagua de arenas	
Galego	
Gatuno	
Genovesa	1
Gordal	3.161
Gordal de archidona	
Gordal de granada	
Gordal de hellín	311
Gordalejo	
Grossal	1.134
Hendeño	8
Imperial	23
Jabaluna	
Joanenca	
Limoncillo	
Llei de cadaqués	
Llumeta	8
Loalme	31
Manzanilla de hellín	4.987
Manzanilla de huelva	7.118
Manzanilla de jaén	1.821
Manzanilla del centro	25.000
Manzanilla del piquito	11
Menya	
Millareja	
Morona	3
Negral	46
Negral de sabián	
Negrillo de estepa	
Nevadillo de alhama	
Ocal	17
Pajarero	24
Palomar	
Pequeña de casas ibáñez	38
Picual de almería	10.095
Rapasayo	
Sikitita	274
Sollana	675
Tempranillo	
Vallesa	
Vera	
Verdalón	
Verdiell	674
Zarza	
Zorzañega o zarzariega	
Otras no identificadas anteriormente	156.253
Sin clasificar	127.984
Total OLIVAR DE TRANSFORMACION	2.313.296

(*) La superficie reflejada se corresponde con la superficie de las plantaciones regulares, no se incluyen las plantaciones abandonadas ni las no comerciales.

3.12.2 DISTRIBUCIÓN DE ESPECIES FRUTALES, VIÑEDO DE MESA Y OLIVAR SEGÚN DENSIDAD DE PLANTACIÓN (ha)

ESPECIES	ESTRATO DE DENSIDAD (árb/ha)	Superficie (ha) (*)
MANZANO	1 1- 399	1.549
	2 400- 1599	5.615
	3 1600- 3199	9.291
	4 3200-99999	189
	9 Sin identificar	6.617
TOTAL MANZANO		23.260
PERAL	1 1- 399	509
	2 400- 1599	7.713
	3 1600- 3199	7.207
	4 3200-99999	513
	9 Sin identificar	534
Total PERAL		16.476
MELOCOTON PAVIAS	1 1- 599	13.339
	2 600- 1199	49.432
	3 1200-99999	3.291
	9 Sin identificar	3.065
Total MELOCOTON PAVIAS		69.127
ALBARICOQUERO	1 1- 599	11.775
	2 600- 1199	5.531
	3 1200-99999	262
	9 Sin identificar	558
Total ALBARICOQUERO		18.126
NARANJO	1 1- 249	912
	2 250- 499	64.557
	3 500- 749	49.580
	4 750-99999	14.144
	9 Sin identificar	10.507
Total NARANJO		139.699
LIMON	1 1- 249	6.143
	2 250- 499	34.967
	3 500- 749	6.705
	4 750-99999	1.112
	9 Sin identificar	2.216
Total LIMON		51.143
MANDARINO	1 1- 249	287
	2 250- 499	21.102
	3 500- 749	39.436
	4 750-99999	26.632
	9 Sin identificar	5.615
Total MANDARINO		93.072
CEREZO	1 1- 599	13.686
	2 600- 1199	11.238
	3 1200-99999	1.406
	9 Sin identificar	2.580
Total CEREZO		28.910
CIRUELO	1 1- 599	3.329
	2 600- 1199	5.879
	3 1200-99999	116
	9 Sin identificar	569
Total CIRUELO		9.893
VINEDO DE MESA	1 1- 999	7.672
	2 1000- 1499	1.550
	3 1500-99999	5.888
	9 Sin identificar	736
Total VIÑEDO DE MESA		15.847
OLIVAR DE DOBLE APTITUD	1 1- 139	87.233
	2 140- 399	134.030
	3 400-99999	8.227
	9 Sin identificar	1.813
Total OLIVAR DE DOBLE APTITUD		231.303
OLIVAR DE MESA	1 1- 139	23.176
	2 140- 399	42.823
	3 400-99999	5.807
	9 Sin identificar	5.399
Total OLIVAR DE MESA		77.205
OLIVAR DE TRANSFORMACION	1 1- 139	1.091.787
	2 140- 399	903.694
	3 400-99999	211.608
	9 Sin identificar	106.207
Total OLIVAR DE TRANSFORMACION		2.313.296

(*) La superficie reflejada se corresponde con la superficie de las plantaciones regulares, no se incluyen las plantaciones abandonadas ni las no comerciales.

3.12.3 DISTRIBUCIÓN DE ESPECIES FRUTALES, VIÑEDO DE MESA Y OLIVAR SEGÚN EDAD DE LA PLANTACION (ha)

ESPECIES	ESTRATO DE EDAD (años de la plantación)	Superficie (ha) (*)
MANZANO	1 0- 4	4.212
	2 5- 14	5.612
	3 15- 24	4.458
	4 25-99999	2.997
	9 Sin identificar	5.981
TOTAL MANZANO		23.260
PERAL	1 0- 4	2.074
	2 5- 14	4.040
	3 15- 24	4.856
	4 25-99999	5.072
	9 Sin identificar	435
Total PERAL		16.476
MELOCOTON PAVIAS	1 0- 4	15.083
	2 5- 14	38.316
	3 15-99999	14.227
	9 Sin identificar	1.501
Total MELOCOTON PAVIAS		69.127
ALBARICOQUERO	1 0- 4	1.776
	2 5- 14	10.565
	3 15-99999	5.473
	9 Sin identificar	312
Total ALBARICOQUERO		18.126
NARANJO	1 0- 4	12.037
	2 5- 14	29.671
	3 15- 24	42.898
	4 25-99999	44.625
	9 Sin identificar	10.469
Total NARANJO		139.699
LIMON	1 0- 4	5.991
	2 5- 14	18.565
	3 15- 24	8.467
	4 25-99999	16.312
	9 Sin identificar	1.808
Total LIMON		51.143
MANDARINO	1 0- 4	7.984
	2 5- 14	27.923
	3 15- 24	29.419
	4 25-99999	22.694
	9 Sin identificar	5.053
Total MANDARINO		93.072
CEREZO	1 0- 4	2.548
	2 5- 14	7.397
	3 15-99999	16.348
	9 Sin identificar	2.617
Total CEREZO		28.910
CIRUELO	1 0- 4	1.078
	2 5- 14	4.863
	3 15-99999	3.473
	9 Sin identificar	478
Total CIRUELO		9.893
VINEDO DE MESA	1 0- 2	4.229
	2 3- 9	3.978
	3 10- 19	4.167
	4 20-99999	2.994
	9 Sin identificar	479
Total VINEDO DE MESA		15.847
OLIVAR DE DOBLE APTITUD	1 0- 4	8.608
	2 5- 11	23.174
	3 12- 49	85.658
	4 50-99999	112.818
	9 Sin identificar	1.046
Total OLIVAR DE DOBLE APTITUD		231.303
OLIVAR DE MESA	1 0- 4	2.914
	2 5- 11	4.617
	3 12- 49	29.201
	4 50-99999	36.122
	9 Sin identificar	4.351
Total OLIVAR DE MESA		77.205
OLIVAR DE TRANSFORMACION	1 0- 4	111.799
	2 5- 11	194.265
	3 12- 49	752.804
	4 50-99999	1.172.480
	9 Sin identificar	81.948
Total OLIVAR DE TRANSFORMACION		2.313.296

(*) La superficie reflejada se corresponde con la superficie de las plantaciones regulares, no se incluyen las plantaciones abandonadas ni las no comerciales.

4. - MODELOS DE CUESTIONARIOS Y CODIFICACIONES UTILIZADAS

4.1. - Modelos de cuestionarios utilizados

Para la recogida de la información de campo prevista en la Encuesta se han empleado cuatro tipos de cuestionarios que se incluyen a continuación:

- Cuestionario de la Encuesta del 3%.
- Cuestionario de Investigación Especial.
- Cuestionario de Frutales
- Cuestionario de Invernaderos

Los cuestionarios de la Encuesta del 3% y de la Investigación Especial tienen por objeto la recogida de información sobre superficies y rendimientos.

Una gran parte de los cultivos de invernadero, no están presentes en el campo en el momento de la visita principal, que se realiza a principios de verano, por esta razón en los segmentos ubicados en zonas características de estos cultivos habrá que rellenar una ficha para cada uno de ellos, en la que se especificará para cada parcela el cultivo presente en el invernadero en cada una de las visitas adicionales que se haga al mismo.

También se indicará el rendimiento anual para el cultivo, así como su periodo de producción, es decir, fechas de inicio y fin de la recolección para cada uno de los cultivos presentes en el invernadero.

ENCUESTA SOBRE SUPERFICIES Y RENDIMIENTOS DE CULTIVOS AÑO 2023

¿Ha finalizado definitivamente la investigación de este segmento?
Si No

CODIGO ENCUESTADOR:
NOMBRE ENCUESTADOR:
FECHAS VISITAS⁽¹⁾: 1ª / / 23 2ª) / / 23 3ª) / / 23 4ª) / /

PROVINCIA: COLUMNA MAPA : COLUMNA SEGMENTO:
COMARCA: FILA MAPA: FILA SEGMENTO: PAG.:

Nº Parcela	S/F ⁽⁴⁾ R/I	Código de suelo ⁽⁵⁾	SUPERFICIES VERANO 2023				SUPERFICIES OTOÑO 2023 C. DE CULTIVO		RENDIMIENTOS					
			CULTIVO O USO DEL SUELO	GRUPO	CODIGO	I ⁽²⁾	OBSERVACIONES ⁽³⁾	EDAD/DENSIDAD Viñedo de mesa ⁽⁶⁾		FECHA	CODIGO CULTIVO	RTO. Kg/Ha	ME-TODO	OBSERVACIONES
								CASO/EDAD	INFORMACION/DENSIDAD					
1														
2														
3														
4														
5														
6														
7														
8														
9														
10														
11														
12														
13														
14														
15														
16														
17														
18														
19														
20														
21														

⁽¹⁾ Deberán realizarse los aforos de rendimientos de los cultivos en los segmentos que se encuentren marcados con la letra R.

⁽²⁾ En esta columna se identificarán las parcelas en las que será necesario realizar con posterioridad a la investigación de verano el correspondiente aforo (R) o investigación frutales (MN, PE, ME, AB, NR, MR, LI, CE, CR, OM, OD, OT) (F)

⁽³⁾ En el caso de asociaciones consignar el reparto porcentual de los cultivos que las constituyan. Indicar también en "Observaciones" las especies en los casos de denominaciones genéricas (otras leguminosas, otras hortalizas, coníferas...).

⁽⁴⁾ En el apartado de S/F/R/I se deberá especificar los tipos de regadíos e invernaderos, incluso en los casos de parcelas no regadas en el año pero dotadas de la infraestructura necesaria.

⁽⁵⁾ Será necesario rellenar esta columna para todas las parcelas ocupadas por barbechos, cultivos leñosos, cereales grano, girasol, maíz forrajero y otros cereales forrajeros.

⁽⁶⁾ Indicar la edad de la plantación en años y la densidad en plantas/ha en todas las plantaciones de viñedo de uva para mesa con destino comercial (excepto plantaciones abandonadas y no comerciales). El olivar, a partir del año 2022 se cumplimenta en la Encuesta Especial de Plantaciones Frutales

Provincia:

Comarca:

Columna Mapa:

Fila Mapa:

Columna Segmento:

Fila Segmento:

Nº Parcela	S/F R/I	Código de suelo	SUPERFICIES VERANO 2021					SUPERFICIES OTOÑO 2032 C. DE CULTIVO		RENDIMIENTOS				
			CULTIVO O USO DEL SUELO	GRUPO	CODIGO	I	OBSERVACIONES	EDAD/DENSIDAD Viñedo de mesa ⁽⁶⁾		FECHA	CODIGO CULTIVO	RTO. Kg/Ha	ME-TODO	OBSERVACIONES
								CASO/EDAD	INFORMACION/DENSIDAD					
22														
23														
24														
25														
26														
27														
28														
29														
30														
31														
32														
33														
34														
35														
36														
37														
38														
39														
40														
41														
42														
43														
44														
45														
46														
47														
48														
49														

Observaciones:

4.2. - Clasificación y codificación de usos del suelo

En memorias de encuestas anteriores se ha explicado el desarrollo de la codificación de los diferentes cultivos y otras cubiertas del suelo, mejorándose sucesivamente al abarcar más cultivos y ocupaciones, y al incluir códigos complementarios que aportan una valiosa información.

Aunque en el monográfico del Boletín de Estadística Agraria *“Encuesta sobre superficies y rendimientos de cultivos del año 2007”*, publicado en marzo de 2008, se da una extensa información acerca de la clasificación y codificación adoptadas, se incluyen para su recordatorio los cuadros con los códigos actualizados que han sido empleados en la presente edición:

- Tierras de Cultivo.
- Prados y pastizales permanentes.
- Otras tierras.
- Codificación de cultivos.

Una parcela se clasifica en alguno de los cultivos u otras cubiertas especificados en estos cuadros, indicándose además el código de grupo que sirve de contraste para la detección de posibles errores. En el caso de tratarse de tierra de cultivo se indica, además, el modo de cultivo:

- **S.** Cultivo de secano.
- **F.** Cultivo de secano en una parcela de regadío que no ha recibido ningún riego por falta de agua a causa de la sequía o por cualquier otro motivo.
- **R.** Cultivo de regadío.
- **I.** Cultivo en invernadero.

En el cuadro “Codificación de Cultivos” están también previstos una serie de códigos complementarios para añadir a los propios del cultivo o cubierta del suelo en los casos siguientes:

- **1, J y N.** Cultivos leñosos, en determinados estados de producción de las plantaciones: nueva plantación del año, plantación joven que aún no produce, y plantación cuyo cultivo se ha abandonado.
- **O.** Cultivos con cosecha nula a causa de la sequía u otro siniestro, y que no llegan a recolectarse ni siquiera para forraje.
- **B.** Cultivos que seguramente van a ser sembrados o plantados sobre un barbecho actual.
- **R.** Cultivos que ya han sido recolectados (rastrojera) en el momento de la visita al segmento.
- **I.** Cultivos en invernadero.
- **P.** Cultivo protegido (mallas, túneles, ...)
- **A.** Cultivo o cubierta del suelo asociado con arbolado forestal, diseminado o en lindes
- **F.** Parcelas de cultivos herbáceos con árboles frutales, vides u olivos dispersos o en linderos.
- **E:** Viñedo y plantaciones frutales en espaldera. Solo se consideran en estado de producción, por lo que este código es incompatible con los códigos 1, J y N.
- **Y:** Plantación frutal no comercial
- **S:** Olivar superintensivo en producción

Cuando en una misma parcela coexistan dos o más cultivos en forma asociada se anotan los nombres de todos ellos separados por un guion, y también los códigos (de cultivo) separados por un guion. En la columna grupo se introduce el código AS. Se anota en primer lugar el cultivo que realiza una ocupación mayor o más permanente del suelo, y en caso de duda el de cosecha con mayor valor económico. En observaciones se anotan los porcentajes de ocupación de suelo que corresponden a cada cultivo. Por ejemplo, en una asociación de naranjo y albaricoque: grupo (AS), código cultivo (NR-AB).

Los huertos familiares son una clase de asociación que excepcionalmente tienen código propio: grupo (TC) y código (HU). En este caso se anotan también en observaciones los códigos de los cultivos principales existentes en la parcela y los porcentajes de ocupación respectivos de cada uno de estos cultivos. En el caso de existencia de superficies no agrícolas y que estas sean muy pequeñas y no sea posible dibujarlas tampoco entrarán en el reparto de superficie de los cultivos que componen el huerto.

Las parcelas con infraestructura de **regadío** se tipifican en función de la modalidad del sistema de riego de acuerdo con la siguiente clasificación:

- Tipo 1: Riego por superficie o gravedad.
- Tipo 2: Riego por aspersión de tipo fijo.
- Tipo 3: Riego por aspersión de tipo automotriz.
- Tipo 4: Riego localizado.

Estos códigos se anotan a continuación del modo de cultivo, por lo que cuando este código sea Regadío (R) o Secano por Falta de Agua (F) necesariamente deberá de ir tipificado. Excepcionalmente, en algunos casos de Secano, cuando la parcela cuente con infraestructura para Riego y no se haya regado por causas distintas a la falta de agua el código (S) deberá completarse con el tipo de riego.

Los **invernaderos** se tipifican de acuerdo a su tecnificación en cuatro categorías que se relacionan a continuación:

- Tipo 1: Invernaderos de baja tecnificación.
- Tipo 2: Invernaderos de media tecnificación.
- Tipo 3: Invernaderos altamente tecnificados.

Toda parcela en la que se indique que la forma de cultivo es Invernadero se clasifica en alguno de estos tres tipos, indicándolo junto a la letra I. Por ejemplo I2.

En el caso de las especies de frutales, objeto de investigación especial, debe consignarse el sistema de conducción del cultivo. En el cuestionario de Frutales se ha incluido una columna encabezada por la palabra “Forma”. En ella se anotará una de las letras que figuran a continuación:

- L: Plantación sin conducción o libre.
- E: Tipo espaldera. Cuando el empalizado consiste en un soporte vertical que conduce a la planta, independientemente de que el sistema de poda sea tipo palmeta, en cordones, etc.
- P: Tipo parral. Cuando el empalizado consiste en un soporte horizontal situado en altura que conduce a la planta.
- O: Otro tipo de forma. Se describe en observaciones.

Para la recogida de los datos sobre variedades de Frutales se ha utilizado una codificación distinta que se publica junto con los resultados de esta investigación en un número especial del Boletín Mensual de Estadística.

CODIFICACION DE CULTIVOS

(Encuesta sobre Superficies y Rendimientos de cultivo y Panel territorial 2023)

CULTIVOS HERBACEOS		CULTIVOS LEÑOSOS (ver códigos complementarios en campo)	
Código	Nombre	Código	Nombre
Cereales Grano (CE)		Cítricos (CI)	
TD	Trigo duro	NR	Naranja
TB	Trigo blando	MR	Mandarino
C2	Cebada 2 carreras	LI	Limonero
C6	Cebada 6 carreras	NG	Naranja amargo
AV	Avena	PA	Pomelo
CN	Centeno	AX	Otros cítricos (*)
TT	Triticale	Frutales no Cítricos (FR)	
AR	Arroz	MN	Manzano
MA	Maiz	PE	Peral
SR	Sorgo	MB	Membrillero
MC	Mezcla de cereales grano	NI	Nispero
CX	Otros cereales grano (escaña, alpiste, etc.) (*)	AB	Albaricoquero
QN	Quinoa	CE	Cerezo y guindo
Leguminosas Grano (LE)		ME	Melocotonero y nectarinas
JS	Judías secas	CR	Ciruelo
HS	Habas secas	HI	Higuera
LE	Lentejas	CH	Chirimoyo
GA	Garbanzos	AU	Aguacate
GS	Guisantes secos	PL	Platanera
VE	Veza	CQ	Caqui
AT	Altramuz	PY	Papaya
AL	Algarrobas	PÑ	Piña
YE	Yeros	KW	Kiwi
LX	Otras leguminosas grano (almortas, alholva, etc.) (*)	CU	Chumbera
Tubérculos Consumo Humano (TU)		MG	Mango
PT	Patata	GR	Granado
BT	Batata, boniato	AM	Almendro
CY	Chufa	NU	Nogal fruto
TX	Otros tubérculos para consumo humano (*)	AE	Avellano
Industriales (IN)		CJ	Castaño fruto
CA	Caña de azúcar	PX	Pistacho
RM	Remolacha azucarera	FB	Frambueso
AD	Algodón	AI	Arándano
GI	Girasol	MI	Moral
SO	Soja	FX	Otros frutales (datilera, etc.) (*)
CZ	Colza	Viñedo (VI)	
LN	Lino (textil u oleaginoso)	V1	Viñedo de uva de mesa blanca sin semilla (**)
CC	Cacahuete	V2	Viñedo de uva de mesa blanca con semilla (**)
KM	Camelina	V3	Viñedo de uva de mesa roja sin semilla (**)
KR	Cártamo	V4	Viñedo de uva de mesa roja con semilla (**)
OX	Otras oleaginosas (*)	VT	Viñedo de uva de transformación
TA	Tabaco	Olivar (OL) (**)	
TI	Tomate industria	OM	Olivar de aceituna de mesa
PD	Pimiento Pimentón	OD	Olivar doble aptitud (mesa y almazara)
CD	Condimentos (anís, azafrán, etc.)	OT	Olivar de aceituna de almazara
LU	Lúpulo	Otros Cultivos Leñosos (OC)	
AA	Aromáticas (lavanda, lavandín, etc.)	AO	Algarrobo
IX	Otros cultivos industriales (cañamo, achicoria, medicinales, etc.) (*)	NX	Otros cultivos leñosos (alcaparra, mimbrera, morera, etc.) (*)
Forrajerías (FO)		Viveros (VV)	
MF	Maiz forrajero	VV	Viveros
AF	Alfalfa (Producción anual en verde)	Nuevas Ocupaciones de Interés (SF)	
VF	Veza (veza+cereal) para forraje	CP	Chopo
FV	Otros forrajes (cereales de invierno, sorgo, ballico, trébol, esparceta, etc.) (*)	PZ	Paulownia
PP	Praderas polifitas (sembradas) (Producción anual en verde)	ET	Encinas truferas
NF	Nabo forrajero	CODIGOS COMPLEMENTARIOS	
RF	Remolacha forrajera	S	Superintensivo en producción (olivar y almendro)
CS	Col forrajera	I	Nueva plantación del año
RX	Otras plantas de escarda forrajeras (calabaza forraj., pataca, etc.) (*)	J	Plantación joven que no produce
Hortalizas (HO)		N	Cultivo abandonado
AZ	Acelga	Y	Cultivos leñosos que no están en plantación regular
AJ	Ajo	E	Cultivo en espaldera
AC	Alcachofa	O	Cultivos con producción nula
AP	Apio	B	Cultivo seguramente a sembrar o plantar sobre barbecho actualmente preparado
BE	Berenjena	R	Cultivo ya recolectado, [rastrojera del cultivo]
CW	Calabaza	I	Cultivo en invernadero (clasificar con 1,2 ó 3)
CB	Calabacín	P	Cultivo protegido (tunel, malla, etc.)
HP	Champiñon	A	Cultivos con arbolado forestal, diseminado o en linderos 15 o más pies por ha, (encinas, alcornoques, etc.) (*)
ST	Setas	F	Cultivos con frutales diseminados o en lindero (< 20 pies/Ha.) (*)
CL	Cebolla	Para cultivos leñosos	
CI	Col Brocoli		
CM	Col Repollo		
CK	Coliflor		
EL	Escarola		
EP	Espárrago		
EI	Espinaca		
MD	Maíz dulce		
Flores y Ornamentales (FL)		Otros códigos de control:	
FO	Flores y ornamentales (*)	Otras Superficies de Cultivo (TC) (Ba, Hu) Ba Mantenimiento	
Invernaderos Vacíos (TV)		Prados y Pastizales (PP)	
VA	Superficie vacía en invernadero	Superficie Forestal Arbolada y Matorral (SF)	
(*) Especificar el nombre en observaciones.		Otras Superficies no Cultivadas (OS)	
		Asociaciones de cultivo (AS) Encuesta sobre frutales	
		(**) Indicar densidad y edad Cultivos no aforables	

En la columna "Código de suelo deberá especificarse si la parcela se ha sembrado mediante la técnica de siembra Directa o No con las letras D o N

Deben complementarse según las técnicas de mantenimiento de suelo en la columna "código de suelo" todos los cultivos leñosos, barbechos y positos, códigos: LT, LM, CE, CS, CP, SM y NL

D/N

D/N

Ba Mantenimiento

Encuesta sobre frutales

Cultivos no aforables

CATEGORIA: TIERRAS DE CULTIVO (1)

Ocupación del suelo	Nombre y Código de los Cultivos	
	Sin árboles forestales o con árboles cuyo vuelo cubre menos del 5% de la superficie (2)	Con arbolado forestal cuyo vuelo cubre más del 5% de la superficie (3) Dehesas de labor con arbolado
Cultivos Herbáceos: cereales, leguminosas, tubérculos, industriales, forrajeros, hortalizas y flores cultivadas en campo	Cultivo X Código: XX	Cultivo X con arbolado Código: XXA
Suelo en barbecho o descanso anual (4), con exclusión de la superficie de huerta vacía. n indica el nº de años con esta ocupación.	Barbecho Código: BAn	Barbecho con arbolado Código: BAnA
Cultivos leñosos: cítricos, frutales no cítricos, viñedo, olivar, etc.	Cultivo X Código: XX	
Cultivos en invernadero: hortalizas, flores, ornamentales, etc.	Cultivo X en invernadero Código: XXI	
Parcelas de menos de 500 m ² con hortalizas, patatas, otros cultivos herbáceos y/o pies sueltos de frutales, cuya producción se destina principalmente al autoconsumo (6)	Huerto familiar Código: HU	

- (1) Son tierras dedicadas a la obtención de productos agrícolas. Las tierras de cultivo abandonadas y sin ningún aprovechamiento se incluirán en la categoría de Otras tierras como Baldío. Los nombres de todos los cultivos considerados en la Encuesta, así como sus correspondientes códigos, representados de forma genérica en este cuadro por "Cultivo X" y "XX" respectivamente, **pueden verse en el cuadro titulado "CODIFICACION DE CULTIVOS". Igualmente figuran en dicho cuadro los códigos de grupo que son aplicables en cada caso.**
- (2) Una cabida cubierta del 5% equivale aproximadamente a 15 pies de arbolado adulto por Ha. En el caso de presencia de pies sueltos de árboles forestales se anotará su nombre en Observaciones, p.e.: "Encinas aisladas".
- (3) Se anotará en Observaciones el nombre de la especie forestal correspondiente, p.e.: "Encinas".
- (4) Comprende el barbecho blanco o tradicional, el barbecho PAC que cumple las condiciones de mantenimiento mínimo obligatorias para recibir ayudas y aquellas tierras no cultivadas que no han recibido ningún tipo de labor de mantenimiento en los últimos cinco años. Se estima que en un plazo superior a 5 años sin recibir ningún tipo de mantenimiento, la parcela no se considerará como barbecho sino como baldío o matorral en su caso. No se tienen en cuenta las tierras de huertas temporalmente vacías, que se atribuirán al código de cultivo VH dentro del grupo de hortalizas.
- (5) Es el caso p.e., de las hojas a pasto en las rotaciones al tercio, cuarto, quinto, etc, que suelen practicarse en las dehesas de labor, y que el año de la encuesta no se han labrado.
- (6) Se anotarán en observaciones los códigos de los cultivos principales existentes en la parcela y los porcentajes de ocupación respectivos de cada uno de estos cultivos.

CATEGORIA: PRADOS Y PASTIZALES PERMANENTES (1)

Ocupación del Suelo	Nombre y Código de los Aprovechamientos	
	Sin árboles forestales o con árboles cuyo vuelo cubre menos del 5% de la superficie (2)	Con arbolado forestal cuyo vuelo cubre más del 5% de la superficie (3) Dehesas de pastos con arbolado
Prado natural, de secano o regadío, que se siega al menos una vez al año.	Prado Natural Código: PR	Prado natural con arbolado Código: PRA
Pasto de alta montaña, aprovechado a diente, preferentemente durante el verano.	Pastizal de alta montaña Código: PH	Pastizal de alta montaña con arbolado Código: PHA
Pasto natural permanente, incluso pasto pobre, aprovechado por el ganado, preferentemente en otoño-primavera. Puede tener hasta un 20% de matorral. (4)	Pastizal Código: PS	Pastizal con arbolado Código: PSA
Pastizal, aprovechado por el ganado, con un 20% o más de matorral. (5)	Pastizal matorral Código: PM	Pastizal matorral con arbolado Código: PMA

(1) Son tierras dedicadas a la producción de hierba o pasto de forma permanente por un periodo de cinco años o más y utilizadas principalmente para aprovechamiento ganadero. **Se les asignará el código de grupo PP a todas las ocupaciones.**

(2) Una cabida cubierta del 5% equivale aproximadamente a 15 pies de arbolado adulto por Ha. En el caso de presencia de pies sueltos de árboles forestales se anotará su nombre en Observaciones, p.e.: "Encinas aisladas".

(3) Se anotará en Observaciones el nombre de la especie forestal correspondiente, p.e.: "Encinas".

(4) Se entiende por matorral todo terreno con predominio de arbustos o plantas sufruticosas espontáneas tales como: jara, brezo, tojo, retama, piorno, coscoja, espinos, lentisco, romero, tomillo, etc.

(5) El grado de aprovechamiento ganadero depende de la clase y proporción de matorral en el terreno, disponibilidad de ganado, mano de obra, climatología en el año, etc.

CATEGORIA: OTRAS TIERRAS (1)

Ocupación del suelo		Código de grupo de los Aprovechamientos	Nombre y código de los Aprovechamientos
Superficie forestal arbolada como manifestación dominante (arbolado forestal cuyo vuelo cubre más de 20% de la superficie. (2) (3))	Pino, abeto, enebro, sabina, etc.	SF	Coníferas Código: CO
	Haya, roble, rebollo, encina, alcornoque, castaño, nogal, etc. (no cultivados para fruto)		Fronosas crecimiento lento Código: FL
	Chopo		Código: CP
	Pawlonia		Código: PZ
	Encina trufera		Código: ET
	Eucalipto, sauce, aliso y otras frondosas de crecimiento rápido		Fronosas crecimiento rápido Código: FR
	Mezcla de Coníferas y frondosas		Coníferas y frondosas Código: CF
Matorral como manifestación dominante, incluso matorral con pastizal, no aprovechado por el ganado en forma apreciable	Con arbolado forestal cuyo vuelo cubre del 5% al 20% de la superficie (2)		Matorral con arbolado Código: MLA
	Sin árboles forestales o con árboles cuyo vuelo cubre menos del 5% de la superficie (4)		Matorral Código: ML
Terreno inculto, raso y de muy escasa vegetación herbácea, sin aprovechamiento ganadero apreciable, en algún momento muy anterior		OS	Erial Código: ER
Terreno con cubierta vegetal principal de esparto, que generalmente no se recolecta			Espartizal Código: ES
Terreno anteriormente de cultivo y actualmente yermo, abandonado o no utilizado para agri-cultura ni la ganadería por razones económicas, sociales, o previsiblemente a urbanizar (5)			Baldío Código: BL
Rocas, pedregales, graveras, arenas, dunas, playas, torrenteras, nieves perpetuas, etc.		IM*	
Poblaciones, edificaciones, caminos, carreteras, vías ferreas, parques urbanos, zonas industriales, militares, etc.		NA*	
Ríos, canales, lagos, lagunas, lagunas costeras cerradas por tierra, embalses, charcas, zonas húmedas, etc. Agua dulce o raramente salada (6)		AG*	
Mar, lagunas litorales comunicadas con el mar, estuarios, etc. (6) Agua salada o salobre		MO	Mar y lagunas litorales Código: AS

(1) Todas las demás superficies no utilizadas para la agricultura ni aprovechamiento ganadero principalmente. **Se asignarán los códigos de grupo SF para las parcelas de superficie forestal arbolada y el matorral y OS para el resto de las ocupaciones.**

(2) Se anotará en Observaciones el nombre de la especie forestal correspondiente, p.e.: "Pino pinaster"

(3) En el caso de repoblaciones nuevas del año se añadirá un 1 como código complementario, p.e.: una repoblación de pinos en el año se codificará como CO1.

(4) En el caso de presencia de pies sueltos de árboles forestales se anotará su nombre en Observaciones, p.e.: "Encinas sueltas".

(5) Estos terrenos pueden volverse a poner en producción con los medios normalmente disponibles en la explotación.

(6) Los márgenes de aguas interiores y mar se clasificarán según su ocupación actual: improductivo, matorral, pastizal, frondosas crecimiento rápido, etc.

(*) Ver codificación en hoja complementaria.

CATEGORIA: IMPRODUCTIVOS, NO AGRICOLAS Y AGUAS INTERIORES

Ocupación del suelo		Código de grupo	Nombre y código
Rocas, pedregales, graveras, arenales, dunas, playas, torrenteras, nieves perpetuas, etc.		IM	Rocas, canchales, campos de lava y pedregales (I1)
			Canteras, graveras, arenales, extracción de áridos, minas, zonas extractivas (I2)
			Dunas y playas (I3)
			Torrenteras, barrancos, cárcavas (I4)
			Glaciares y nieves perpetuas (I5)
			Tierras pantanosas, humedales,tuberías (excluir encharcamientos transitorios) (I6)
			Tratamiento de residuos, vertederos, basureros, depósitos de escombros (I7)
			Cortafuegos (I8)
No agrícola	Producción de energía	NA	Parques eólicos (EE)
	Industria		Granjas solares (EX)
			Centrales gasistas, centrales térmicas, nucleares, subestaciones de transformación.. (EN)
			Polígonos industriales (N0)
			Industria alimentaria, bodegas, almazaras, mataderos, centrales hortofrutícolas (N1)
			Industria textil (N2)
			Industria del carbón y del metal (desguaces, chatarrerías) (N3)
			Fabricación de materiales de construcción (N4)
	Industria química (N5)		
	Transportes		Fabricación de maquinaria y bienes de equipo (N6)
			Industria de la madera (Fábricas de muebles de maderas) (N7)
			Ferrocarril (T1)
			Red viaria (carreteras, caminos, áreas de descanso, instalaciones hosteleras anejas, otras zonas anejas, gasolineras ,talleres) (T2)
			Aeropuertos civiles o de usos mixto (Incluso terminales y zonas de servicio) (Militares como E9) (T3)
	Almacenamiento		Puertos e instalaciones portuarias (T4)
			Tuberías (conducciones de agua, gas, petróleo) (T5)
	Obras en construcción		Naves, silos, almacenes, balsas de alpechín o purines, graneros, pajares, cubiertos o al aire libre, almiarés, medas (AN)
	Edificaciones		Obras en construcción, perforaciones (OB)
			Deportivas, piscinas públicas (No incluir las zonas de aprovechamiento cinegético, incluir plazas de toros) (O1)
			Cámpings (O2)
			Poblaciones (ciudades, pueblos aldeas) (E1)
			Edificaciones aisladas de uso no agrícola (Chalets, casas aisladas, Garajes, jardines y piscinas de estas construcciones) (E2)
			Instalaciones ganaderas y refugios para el ganado (granjas, apriscos, colmenares, corrales, palomares, perreras,...) (E3)
Torres eléctricas, antenas de repetición (E4)			
Estaciones de bombeo, depuradoras, depósitos de agua potable (E5)			
Cortijos, Masías, Caseríos, Casas de labor con dependencias anejas, se excluyen las casetas identificadas en E8... (E6)			
Edificaciones aisladas en ruinas (E7)			
Casetas agrícolas (riego, aperos...) y eras (E8)			
Servicios comunitarios (Asistenciales, recreativos, sanitarios, cementerios, militares, religiosos, hosteleros, recintos feriales...) (E9)			
Aguas Interiores	AG	Aguas interiores no corrientes (Embalses, pantanos, lagos, lagunas...) (A1)	
		Cursos fluviales (Ríos, arroyos...) (A2)	
		Infraestructuras hidráulicas de conducción abierta (Acequias, canales...) (A3)	
		Balsas de riego, charcas, fuentes, pozos (A4)	



GOBIERNO
DE ESPAÑA

MINISTERIO
DE AGRICULTURA, PESCA
Y ALIMENTACIÓN

SUBSECRETARÍA DE AGRICULTURA,
PESCA Y ALIMENTACIÓN
Subdirección General de Análisis,
Coordinación y Estadística