

# PLAN DE MEDIDAS DEL MAPA PARA EL SECTOR DE LOS CÍTRICOS

Medida 5.3  
Seguimiento reforzado de las  
importaciones de cítricos por la UE

BOLETÍN N° 59

martes, 13 de agosto de 2024



GOBIERNO  
DE ESPAÑA

MINISTERIO  
DE AGRICULTURA, PESCA  
Y ALIMENTACIÓN

DIRECCIÓN GENERAL  
DE PRODUCCIONES Y MERCADOS  
AGRARIOS

SUBDIRECCIÓN GENERAL  
DE FRUTAS Y HORTALIZAS Y  
VITIVINICULTURA



# SEGUIMIENTO REFORZADO DE LAS IMPORTACIONES DE CÍTRICOS POR LA UE

## NOTA METODOLÓGICA

1. El Plan de Medidas del MAPA para el sector cítrico, adoptado el 2 de abril de 2019, establece como medida 5.3 el seguimiento reforzado de las importaciones de cítricos en la UE.
2. Su objetivo es seguir de manera exhaustiva los volúmenes de cítricos importados por la UE y sus orígenes más importantes.
3. Las fuentes de obtención de datos son EUROSTAT, AGRIDATA.EC.EUROPA.EU, y la información suministrada por la Comisión Europea a partir de Surveillance TAXUD. De EUROSTAT y AGRIDATA.EC.EUROPA.EU se obtienen los volúmenes y el valor de las importaciones disponibles en su página web a principio de cada mes, generalmente los correspondientes a las cantidades importadas y su valor hasta el último día del segundo mes anterior al de su publicación. De Surveillance TAXUD los volúmenes de los distintos tipos de cítricos importados hasta el último día del mes inmediatamente anterior de los principales orígenes. Fruto del trabajo del MAPA con la Comisión ya se dispone de datos adelantados para todos los tipos de cítricos.
4. A partir del 1/02/20 el Reino Unido dejó de formar parte de la UE. Hasta el boletín nº 18, y en base a los datos disponibles en EUROSTAT para RU, se ha considerado a la UE-28 hasta enero de 2020 y al agregado UE-27+UK a partir de entonces. De conformidad con el Acuerdo de retirada entre el RU y la UE, dicho país ya no está obligado a transmitir información a Eurostat, por lo que se han dejado de difundir sus datos. Por ello, los datos, tanto actuales como históricos, **se refieren a la UE-27**.
5. La fecha de extracción de los datos para la confección de este boletín ha sido el **12-08-2024** en el caso de EUROSTAT y AGRIDATA.EC.EUROPA.EU hasta mayo24, y **08/08/2024** los datos adelantados hasta el mes de julio-24 de la Unidad G.2 de la DG AGRI a partir de Surveillance TAXUD . La última información disponible perfecciona a la anterior.
6. Se incluyen también datos sobre valor de las importaciones, así como se amplía el seguimiento a un mayor número de países de origen. Los datos que se muestran relativos a los agregados Hemisferio Norte y Hemisferio Sur son aproximados.
7. Este boletín constituye una herramienta para hacer pública la información resultante de dicho seguimiento y es suministrado en la primera quincena de cada mes, una vez están disponibles los datos de la Comisión.

Boletín nº59: Seguimiento reforzado de las importaciones de cítricos por la UE



# Índice

1. Importaciones totales de cítricos por la UE



2. Importaciones de naranjas por la UE



3. Importaciones de pequeños cítricos por la UE



4. Importaciones de limones por la UE



5. Importaciones de pomelos por la UE



6. Contexto de campaña



7. Destacamos



Boletín nº59: Seguimiento reforzado de las importaciones de cítricos por la UE





# 1. Importaciones totales de cítricos por la UE

Boletín nº59: Seguimiento reforzado de las importaciones de cítricos por la UE





# Importaciones de total cítricos por la UE



## AÑO NATURAL

### IMPORTACIONES DE CÍTRICOS POR LA UE-27 DE TTPP (t) Año natural (Enero/-----\*)

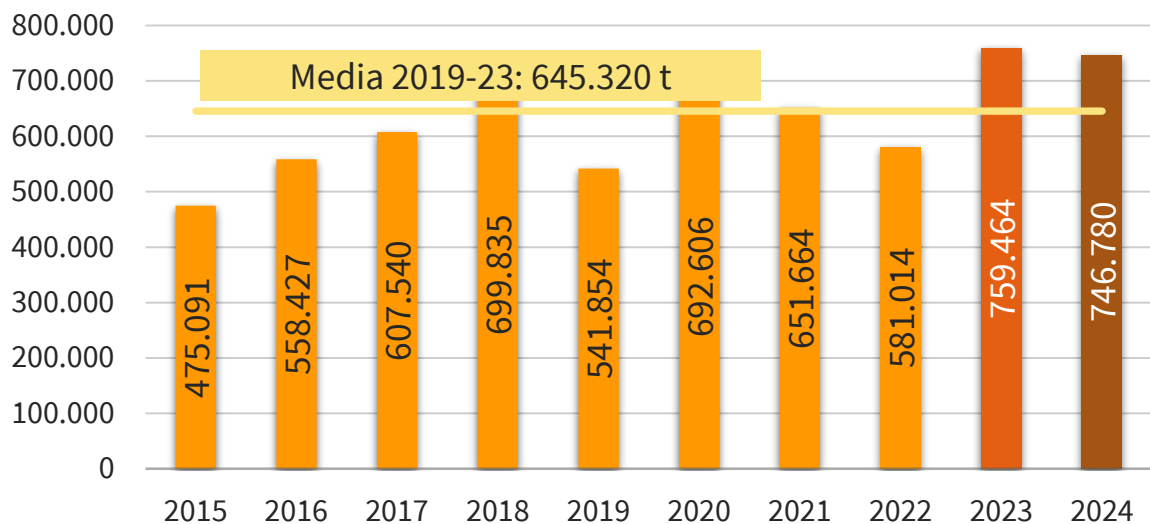

### IMPORTACIONES DE CÍTRICOS POR LA UE-27 DE TTPP (miles de €) Año natural (Enero/-----\*)

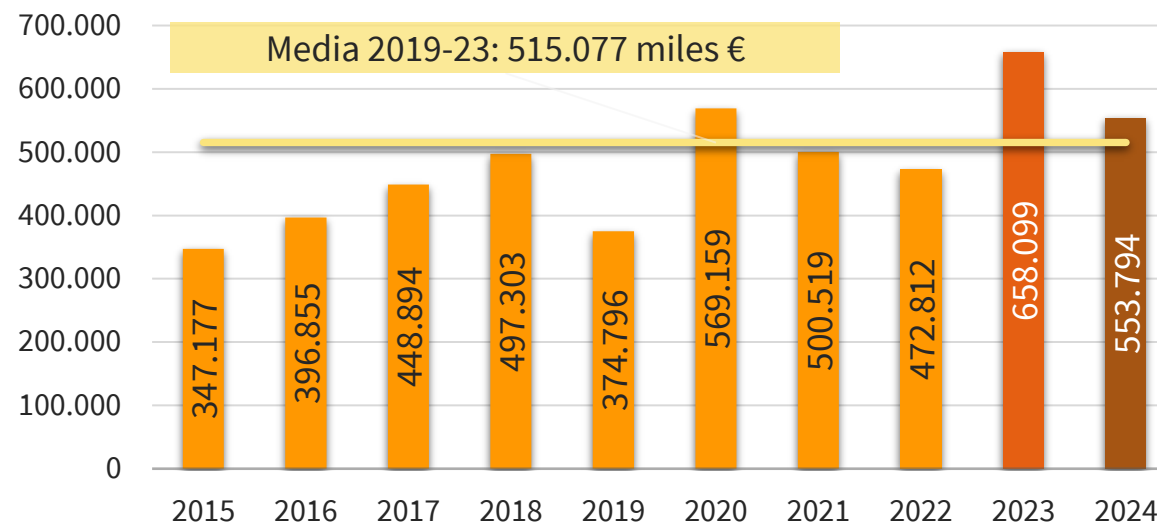

2024 vs	VOLUMEN	VALOR
2023	▼ 1,7%	▼ 15,8%
Media 5	▲ 15,7%	▲ 7,5%

(\*) Acumulado al mes de MAYO

Boletín nº59: Seguimiento reforzado de las importaciones de cítricos por la UE





# Importaciones de total cítricos por la UE



## AÑO NATURAL

### EVOLUCIÓN MENSUAL DE LAS IMPORTACIONES DE CÍTRICOS EN LA UE-27 PROCEDENTES DE TTPP (t)

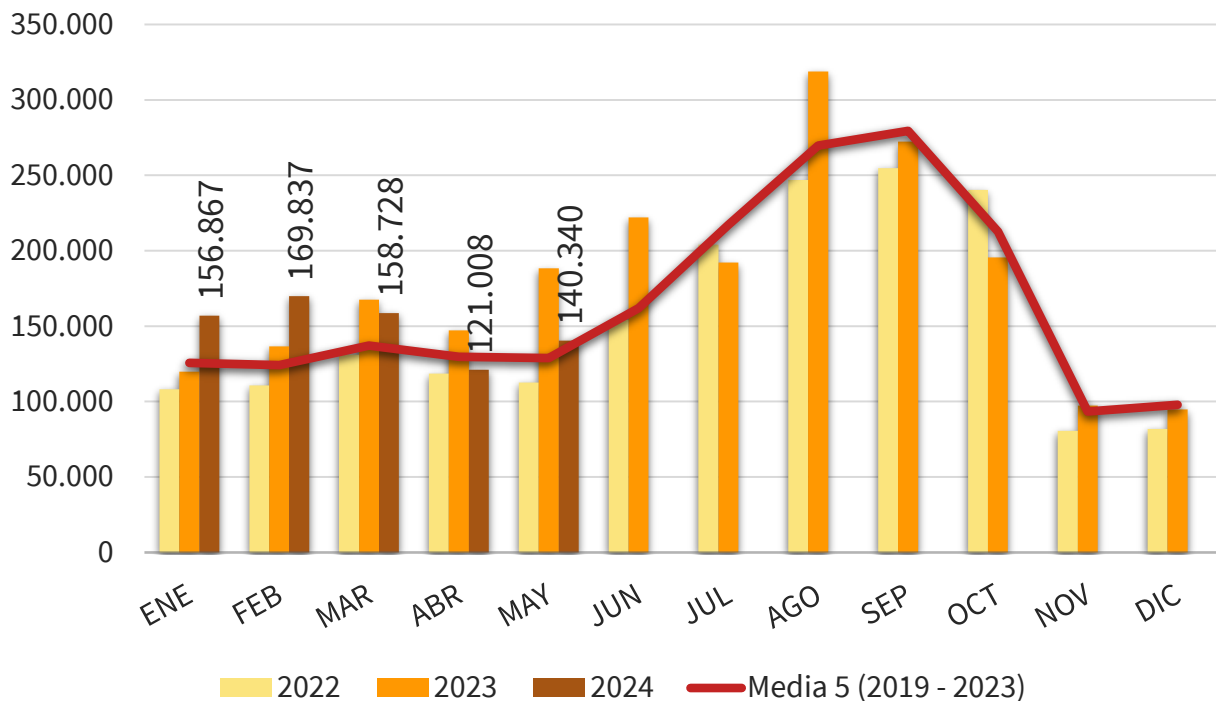

### EVOLUCIÓN MENSUAL DE LAS IMPORTACIONES DE CÍTRICOS EN LA UE-27 PROCEDENTES DE TTPP (Miles €)

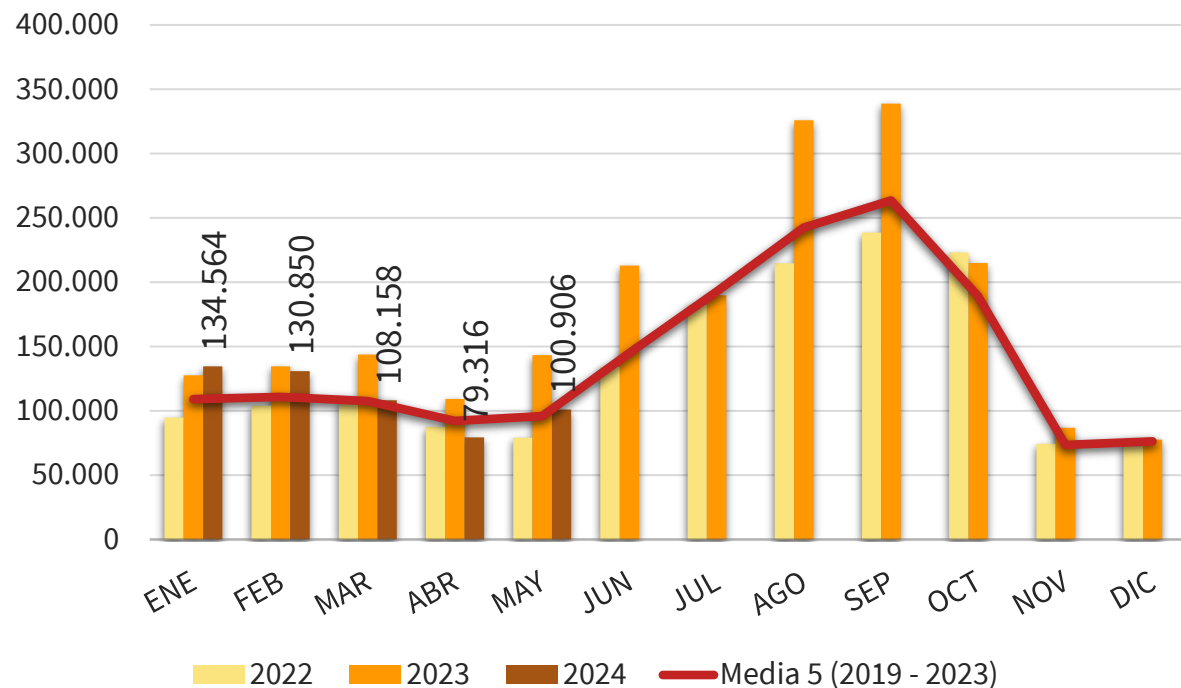

(\*) Acumulado al mes de MAYO

Boletín nº59: Seguimiento reforzado de las importaciones de cítricos por la UE





# Importaciones de total cítricos por la UE



## AÑO NATURAL

### IMPORTACIONES DE CÍTRICOS POR LA U27 DE TTPP AÑO NATURAL (ENERO/-----\*) (t)

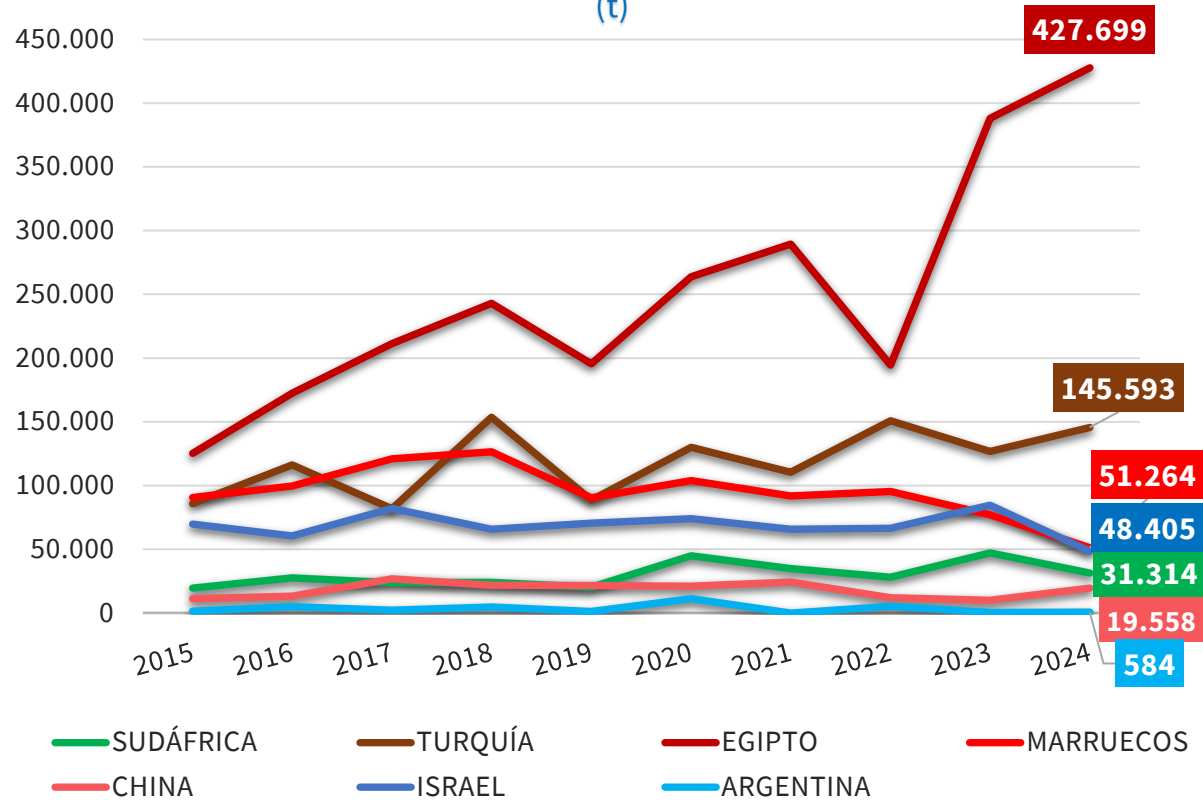

### IMPORTACIONES DE CÍTRICOS POR LA U27 DE TTPP AÑO NATURAL (ENERO/-----\*) (miles de €)

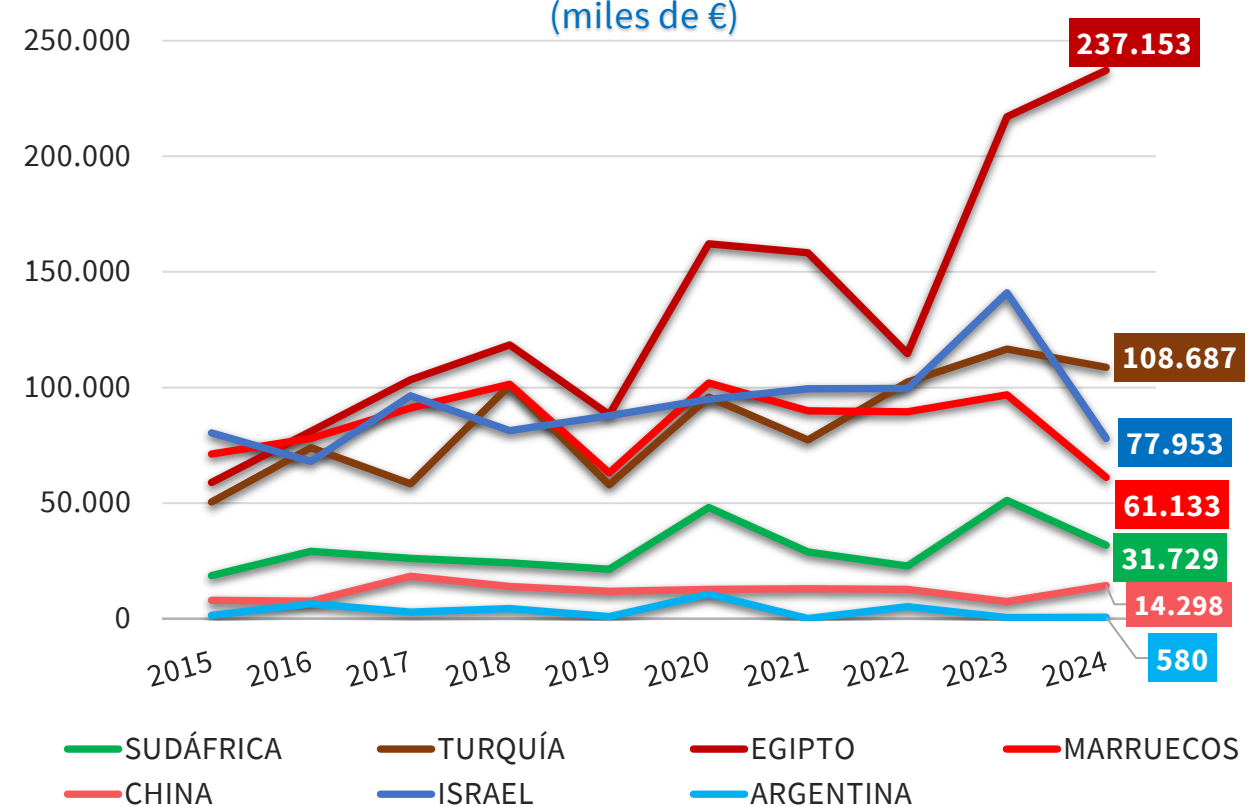

(\*) Acumulado al mes de MAYO

Boletín nº59: Seguimiento reforzado de las importaciones de cítricos por la UE





# Importaciones de total cítricos por la UE



## CANTIDAD (toneladas)

AÑO NATURAL	2015	2016	2017	2018	2019	2020	2021	2022	2023	2024	Variaciones (%)		Variaciones (t)	
											2024 vs 2023	2024 vs Media 5	2024 vs 2023	2024 vs Media 5
TONELADAS	Ene-May	Ene-May	Ene-May	Ene-May	Ene-May	Ene-May	Ene-May	Ene-May	Ene-May	Ene-May				
NARANJAS	207.710	267.292	304.505	335.074	249.562	308.586	297.806	214.674	382.312	<b>410.913</b>	7,5%	41,4%	28.601	120.325
PEQUEÑOS CÍTRICOS	124.319	137.825	165.684	184.473	168.062	217.014	218.618	208.843	236.636	<b>196.704</b>	-16,9%	-6,3%	-39.933	-13.131
LIMONES	33.515	33.026	34.163	61.151	42.017	59.756	41.687	81.753	73.195	<b>64.970</b>	-11,2%	8,9%	-8.226	5.288
POMELOS	109.547	120.284	103.189	119.137	82.213	107.250	93.553	75.745	67.320	<b>74.193</b>	10,2%	-12,9%	6.873	-11.023
<b>TOTAL</b>	<b>475.091</b>	<b>558.427</b>	<b>607.540</b>	<b>699.835</b>	<b>541.854</b>	<b>692.606</b>	<b>651.664</b>	<b>581.014</b>	<b>759.464</b>	<b>746.780</b>	<b>-1,7%</b>	<b>15,7%</b>	<b>-12.684</b>	<b>101.459</b>

## VALOR (miles de €)

AÑO NATURAL	2015	2016	2017	2018	2019	2020	2021	2022	2023	2024	Variaciones (%)		Variaciones (t)	
											2024 vs 2023	2024 vs Media 5	2024 vs 2023	2024 vs Media 5
Miles de €	Ene-May	Ene-May	Ene-May	Ene-May	Ene-May	Ene-May	Ene-May	Ene-May	Ene-May	Ene-May				
NARANJAS	103.198	134.272	156.189	172.890	117.211	192.843	161.182	125.599	210.777	<b>224.711</b>	6,6%	39,1%	13.934	63.188
PEQUEÑOS CÍTRICOS	135.824	137.656	172.106	190.131	163.917	233.925	251.487	234.823	323.609	<b>228.560</b>	-29,4%	-5,4%	-95.049	-12.992
LIMONES	22.172	37.523	29.593	50.225	29.435	61.251	29.737	60.338	64.584	<b>49.746</b>	-23,0%	1,4%	-14.838	677
POMELOS	85.983	87.404	91.005	84.058	64.233	81.140	58.113	52.052	59.130	<b>50.777</b>	-14,1%	-19,3%	-8.353	-12.156
<b>TOTAL</b>	<b>347.177</b>	<b>396.855</b>	<b>448.894</b>	<b>497.303</b>	<b>374.796</b>	<b>569.159</b>	<b>500.519</b>	<b>472.812</b>	<b>658.099</b>	<b>553.794</b>	<b>-15,8%</b>	<b>7,5%</b>	<b>-104.305</b>	<b>38.717</b>

(\*) Acumulado al mes de MAYO

Boletín nº59: Seguimiento reforzado de las importaciones de cítricos por la UE

Fuente: elaboración propia a partir de datos EUROSTAT y AGRIDATA.EC.EUROPA.EU







# Importaciones de total cítricos por la UE



## CANTIDAD (toneladas)

### DISTRIBUCIÓN MENSUAL DE LAS IMPORTACIONES DE CÍTRICOS POR LA UE 27

TONELADAS	ENE	FEB	MAR	ABR	MAY	JUN	JUL	AGO	SEP	OCT	NOV	DIC	ACUMULADO AÑO	TOTAL AÑO	CAMPAÑA	ACUMULADO CAMPAÑA
<b>2015</b>	99.627	99.181	107.529	89.707	79.047	108.969	180.287	232.909	235.957	182.118	100.418	115.421	475.091	1.631.171	<b>2014/2015</b>	1.079.574
<b>2016</b>	109.169	128.607	120.858	100.201	99.592	159.365	202.478	273.270	252.304	135.327	97.006	124.915	558.427	1.803.092	<b>2015/2016</b>	1.192.341
<b>2017</b>	138.909	119.190	132.118	112.559	104.764	125.180	220.781	253.324	246.628	204.254	107.262	102.210	607.540	1.867.180	<b>2016/2017</b>	1.217.093
<b>2018</b>	133.166	133.953	160.512	145.926	126.278	141.337	213.038	275.094	265.868	246.096	106.390	118.122	699.835	2.065.781	<b>2017/2018</b>	1.360.189
<b>2019</b>	142.282	123.079	109.325	94.894	72.275	99.183	205.090	248.460	314.846	199.377	98.872	108.281	541.854	1.815.962	<b>2018/2019</b>	1.278.330
<b>2020</b>	129.179	129.526	130.766	154.300	148.835	182.013	269.083	258.286	261.031	191.952	98.874	107.291	692.606	2.061.135	<b>2019/2020</b>	1.413.981
<b>2021</b>	128.793	120.988	146.925	133.374	121.584	151.843	214.544	276.014	294.120	235.947	91.609	97.530	651.664	2.013.272	<b>2020/2021</b>	1.310.812
<b>2022</b>	108.052	110.608	131.041	118.612	112.701	154.154	204.138	246.937	254.841	240.256	80.676	81.912	581.014	1.843.929	<b>2021/2022</b>	1.300.221
<b>2023</b>	119.723	136.593	167.660	147.131	188.357	222.090	192.220	318.753	272.322	195.579	97.252	94.774	759.464	2.152.454	<b>2022/2023</b>	1.417.150
<b>2024</b>	156.867	169.837	158.728	121.008	140.340								746.780	746.780	<b>2023/2024</b>	1.406.706
<b>Media 5 (2019 - 2023)</b>	<b>125.606</b>	<b>124.159</b>	<b>137.143</b>	<b>129.662</b>	<b>128.750</b>	<b>161.857</b>	<b>217.015</b>	<b>269.690</b>	<b>279.432</b>	<b>212.622</b>	<b>93.457</b>	<b>97.958</b>	<b>645.320</b>	<b>1.977.350</b>	<b>Media 5 (2018/2019 - 2022/2023)</b>	<b>1.344.099</b>
<b>2024 vs 2023</b>	<b>31,02%</b>	<b>24,34%</b>	<b>-5,33%</b>	<b>-17,75%</b>	<b>-25,49%</b>	<b>-100,00%</b>	<b>-100,00%</b>	<b>-100,00%</b>	<b>-100,00%</b>	<b>-100,00%</b>	<b>-100,00%</b>	<b>-100,00%</b>	<b>-1,67%</b>		<b>2023/2024 vs 2022/2023</b>	<b>-0,74%</b>
<b>2024 vs Media 5</b>	<b>24,89%</b>	<b>36,79%</b>	<b>15,74%</b>	<b>-6,67%</b>	<b>9,00%</b>	<b>-100,00%</b>	<b>-100,00%</b>	<b>-100,00%</b>	<b>-100,00%</b>	<b>-100,00%</b>	<b>-100,00%</b>	<b>-100,00%</b>	<b>15,72%</b>		<b>2023/2024 vs Media 5</b>	<b>4,66%</b>
<b>% Mensual Media 5</b>	<b>6,35%</b>	<b>6,28%</b>	<b>6,94%</b>	<b>6,56%</b>	<b>6,51%</b>	<b>8,19%</b>	<b>10,98%</b>	<b>13,64%</b>	<b>14,13%</b>	<b>10,75%</b>	<b>4,73%</b>	<b>4,95%</b>				

(\*) Acumulado al mes de MAYO

Boletín nº59: Seguimiento reforzado de las importaciones de cítricos por la UE

Fuente: elaboración propia a partir de datos EUROSTAT y AGRIDATA.EC.EUROPA.EU





# Importaciones de total cítricos por la UE



VALOR (miles de €)

## DISTRIBUCIÓN MENSUAL DE LAS IMPORTACIONES DE CÍTRICOS POR LA UE 27

TONELADAS	ENE	FEB	MAR	ABR	MAY	JUN	JUL	AGO	SEP	OCT	NOV	DIC	ACUMULADO AÑO	TOTAL AÑO	CAMPAÑA	ACUMULADO CAMPAÑA
<b>2015</b>	73.070	80.212	81.055	60.337	52.503	88.012	158.494	219.577	199.439	142.536	75.704	80.943	347.177	1.311.882	<b>2014/2015</b>	799.371
<b>2016</b>	81.237	97.896	81.827	62.445	73.450	162.668	215.059	289.139	226.344	102.684	70.389	87.288	396.855	1.550.425	<b>2015/2016</b>	895.476
<b>2017</b>	102.926	92.817	94.958	77.464	80.729	121.908	204.957	220.012	202.926	162.210	77.284	69.426	448.894	1.507.617	<b>2016/2017</b>	935.598
<b>2018</b>	102.561	104.559	113.298	93.508	83.377	128.271	198.520	249.536	234.659	179.843	68.031	77.351	497.303	1.633.514	<b>2017/2018</b>	1.009.149
<b>2019</b>	103.449	96.597	70.755	55.017	48.979	93.304	170.606	209.680	257.375	156.827	67.446	80.914	374.796	1.410.948	<b>2018/2019</b>	934.680
<b>2020</b>	111.361	116.464	100.637	113.343	127.355	165.898	243.306	223.467	238.461	165.929	66.621	69.949	569.159	1.742.792	<b>2019/2020</b>	1.131.721
<b>2021</b>	107.570	102.200	114.615	95.662	80.473	118.626	176.450	238.524	245.152	185.198	72.534	74.461	500.519	1.611.462	<b>2020/2021</b>	1.041.479
<b>2022</b>	94.623	103.886	107.669	87.596	79.039	133.966	182.393	214.701	238.449	223.107	74.338	77.480	472.812	1.617.247	<b>2021/2022</b>	1.050.156
<b>2023</b>	127.529	134.646	143.765	109.036	143.124	212.853	189.830	325.753	338.686	214.852	86.696	77.592	658.099	2.104.362	<b>2022/2023</b>	1.271.473
<b>2024</b>	134.564	130.850	108.158	79.316	100.906								553.794	553.794	<b>2023/2024</b>	1.271.620
<b>Media 5 (2019 - 2023)</b>	<b>108.906</b>	<b>110.758</b>	<b>107.488</b>	<b>92.130</b>	<b>95.794</b>	<b>144.930</b>	<b>192.517</b>	<b>242.425</b>	<b>263.625</b>	<b>189.183</b>	<b>73.527</b>	<b>76.079</b>	<b>515.077</b>	<b>1.697.362</b>	<b>Media 5 (2018/2019 - 2022/2023)</b>	<b>1.085.902</b>
<b>2024 vs 2023</b>	5,52%	-2,82%	-24,77%	-27,26%	-29,50%	-100,00%	-100,00%	-100,00%	-100,00%	-100,00%	-100,00%	-100,00%	-15,85%		<b>2023/2024 vs 2022/2023</b>	<b>0,01%</b>
<b>2024 vs Media 5</b>	23,56%	18,14%	0,62%	-13,91%	5,34%	-100,00%	-100,00%	-100,00%	-100,00%	-100,00%	-100,00%	-100,00%	7,52%		<b>2023/2024 vs Media 5</b>	<b>17,10%</b>
<b>% Mensual Media 5</b>	6,42%	6,53%	6,33%	5,43%	5,64%	8,54%	11,34%	14,28%	15,53%	11,15%	4,33%	4,48%				

(\*) Acumulado al mes de MAYO

Boletín nº59: Seguimiento reforzado de las importaciones de cítricos por la UE





# Importaciones de total cítricos por la UE



## CANTIDAD (toneladas)

IMPORTACIONES DE CÍTRICOS POR LA UE 27											Variaciones (%)		Variaciones (t)	
AÑO NATURAL	2015	2016	2017	2018	2019	2020	2021	2022	2023	2024	2024 vs 2023	2024 vs Media 5	2024 vs 2023	2024 vs Media 5
TONELADAS	Ene-May	Ene-May	Ene-May	Ene-May	Ene-May	Ene-May	Ene-May	Ene-May	Ene-May	Ene-May				
SUDÁFRICA	19.492	27.635	23.735	23.981	20.279	44.931	34.832	28.069	47.212	<b>31.314</b>	-33,7%	-10,7%	-15.898	-3.751
TURQUÍA	85.686	116.067	81.733	153.578	88.545	129.918	110.489	150.855	126.689	<b>145.593</b>	14,9%	20,0%	18.903	24.293
EGIPTO	125.109	172.306	211.436	242.836	195.609	263.703	289.321	194.550	387.955	<b>427.699</b>	10,2%	60,7%	39.744	161.472
MARRUECOS	90.491	99.503	120.976	126.369	90.235	103.924	91.820	95.415	76.896	<b>51.264</b>	-33,3%	-44,1%	-25.633	-40.394
ARGENTINA	1.519	5.071	2.313	4.590	1.092	11.213	0	5.294	429	<b>584</b>	36,1%	-83,8%	155	-3.022
CHINA	11.241	13.244	26.762	21.895	21.573	20.989	24.372	11.918	9.910	<b>19.558</b>	97,4%	10,2%	9.648	1.806
ISRAEL	69.656	60.389	82.086	65.685	70.498	73.995	65.795	66.427	84.598	<b>48.405</b>	-42,8%	-33,0%	-36.193	-23.858
URUGUAY	1.638	972	1.023	767	216	311	720	238	632	<b>38</b>	-94,0%	-91,1%	-594	-386
ZIMBABUE	2.016	1.651	1.692	1.331	713	1.616	2.416	1.378	4.043	<b>1.890</b>	-53,3%	-7,1%	-2.154	-144
EEUU	28.423	22.175	18.736	14.976	12.784	9.915	8.843	5.253	3.907	<b>2.423</b>	-38,0%	-70,2%	-1.485	-5.718
Resto EXTRA UE	39.821	39.414	37.050	43.826	40.311	32.091	23.055	21.617	17.192	<b>18.014</b>	4,8%	-32,9%	822	-8.839
<b>TOTAL 5</b>	<b>322.296</b>	<b>420.582</b>	<b>440.192</b>	<b>551.354</b>	<b>395.760</b>	<b>553.688</b>	<b>526.463</b>	<b>474.183</b>	<b>639.182</b>	<b>656.453</b>	2,7%	26,8%	17.271	138.598
<b>TOTAL 10</b>	<b>435.270</b>	<b>519.013</b>	<b>570.491</b>	<b>656.009</b>	<b>501.543</b>	<b>660.514</b>	<b>628.609</b>	<b>559.397</b>	<b>742.272</b>	<b>728.766</b>	-1,8%	17,8%	-13.506	110.299
<b>HEMISFERIO NORTE</b>	<b>430.516</b>	<b>503.390</b>	<b>560.253</b>	<b>647.253</b>	<b>499.398</b>	<b>618.489</b>	<b>602.169</b>	<b>535.226</b>	<b>698.552</b>	<b>703.948</b>	0,8%	19,2%	5.396	113.181
<b>HEMISFERIO SUR</b>	<b>44.575</b>	<b>55.037</b>	<b>47.287</b>	<b>52.582</b>	<b>42.456</b>	<b>74.117</b>	<b>49.495</b>	<b>45.788</b>	<b>60.912</b>	<b>42.832</b>	-29,7%	-21,5%	-18.080	-11.722
<b>TOTAL EXTRA UE</b>	<b>475.091</b>	<b>558.427</b>	<b>607.540</b>	<b>699.835</b>	<b>541.854</b>	<b>692.606</b>	<b>651.664</b>	<b>581.014</b>	<b>759.464</b>	<b>746.780</b>	<b>-1,7%</b>	<b>15,7%</b>	<b>-12.684</b>	<b>101.459</b>

(\*) Acumulado al mes de MAYO

Boletín nº59: Seguimiento reforzado de las importaciones de cítricos por la UE



# Importaciones de total cítricos por la UE



## VALOR (miles de €)

AÑO NATURAL	IMPORTACIONES DE CÍTRICOS POR LA UE 27										Variaciones (%)		Variaciones (t)	
	2015	2016	2017	2018	2019	2020	2021	2022	2023	2024	2024 vs 2023	2024 vs Media 5	2024 vs 2023	2024 vs Media 5
MILES DE €	Ene-May	Ene-May	Ene-May	Ene-May	Ene-May	Ene-May	Ene-May	Ene-May	Ene-May	Ene-May				
SUDÁFRICA	18.612	29.185	26.038	24.169	21.380	48.026	28.821	22.773	51.118	<b>31.729</b>	-37,9%	-7,8%	-19.389	-2.695
TURQUÍA	50.516	73.950	58.319	100.911	57.971	95.812	77.279	102.363	116.624	<b>108.687</b>	-6,8%	20,8%	-7.937	18.677
EGIPTO	58.882	81.007	103.386	118.404	88.259	162.206	158.267	114.644	217.054	<b>237.153</b>	9,3%	60,1%	20.098	89.066
MARRUECOS	71.174	77.943	91.183	101.397	62.990	101.952	89.965	89.541	96.795	<b>61.133</b>	-36,8%	-30,7%	-35.662	-27.116
ARGENTINA	1.414	6.411	2.811	4.318	944	10.573	0	5.199	418	<b>580</b>	38,7%	-83,1%	162	-2.847
CHINA	7.986	7.606	18.283	13.923	11.865	12.724	12.873	12.711	7.437	<b>14.298</b>	92,2%	24,1%	6.861	2.776
ISRAEL	80.340	68.022	96.430	81.372	87.755	94.907	99.475	99.592	140.937	<b>77.953</b>	-44,7%	-25,4%	-62.983	-26.580
URUGUAY	1.311	766	875	623	160	270	790	187	695	<b>35</b>	-95,0%	-91,7%	-660	-385
ZIMBABUE	2.044	1.531	1.961	1.495	879	1.719	1.495	776	3.810	<b>1.178</b>	-69,1%	-32,1%	-2.631	-557
EEUU	31.146	24.736	23.004	18.264	15.623	12.577	10.124	6.156	5.605	<b>2.821</b>	-49,7%	-71,8%	-2.784	-7.196
Resto EXTRA UE	23.752	25.699	26.606	32.428	26.970	28.394	21.429	18.870	17.607	<b>18.228</b>	3,5%	-19,5%	621	-4.426
<b>TOTAL 5</b>	<b>200.598</b>	<b>268.495</b>	<b>281.736</b>	<b>349.199</b>	<b>231.545</b>	<b>418.569</b>	<b>354.333</b>	<b>334.520</b>	<b>482.009</b>	<b>439.281</b>	-8,9%	20,6%	-42.728	75.086
<b>TOTAL 10</b>	<b>323.425</b>	<b>371.156</b>	<b>422.288</b>	<b>464.875</b>	<b>347.826</b>	<b>540.766</b>	<b>479.090</b>	<b>453.942</b>	<b>640.492</b>	<b>535.566</b>	-16,4%	8,8%	-104.926	43.143
<b>HEMISFERIO NORTE</b>	<b>311.920</b>	<b>346.113</b>	<b>403.907</b>	<b>450.484</b>	<b>337.949</b>	<b>494.375</b>	<b>458.698</b>	<b>434.443</b>	<b>593.256</b>	<b>511.158</b>	-13,8%	10,2%	-82.097	47.414
<b>HEMISFERIO SUR</b>	<b>35.257</b>	<b>50.741</b>	<b>44.986</b>	<b>46.818</b>	<b>36.848</b>	<b>74.785</b>	<b>41.821</b>	<b>38.370</b>	<b>64.844</b>	<b>42.636</b>	-34,2%	-16,9%	-22.208	-8.697
<b>TOTAL EXTRA UE</b>	<b>347.177</b>	<b>396.855</b>	<b>448.894</b>	<b>497.303</b>	<b>374.796</b>	<b>569.159</b>	<b>500.519</b>	<b>472.812</b>	<b>658.099</b>	<b>553.794</b>	<b>-15,8%</b>	<b>7,5%</b>	<b>-104.305</b>	<b>38.717</b>

(\*) Acumulado al mes de MAYO

Boletín nº59: Seguimiento reforzado de las importaciones de cítricos por la UE





# Importaciones de total cítricos por la UE



## CAMPAÑA DE COMERCIALIZACIÓN

IMPORTACIONES DE CÍTRICOS POR LA UE-27 DE TTPP (t)  
Campaña (Septiembre/-----\*)

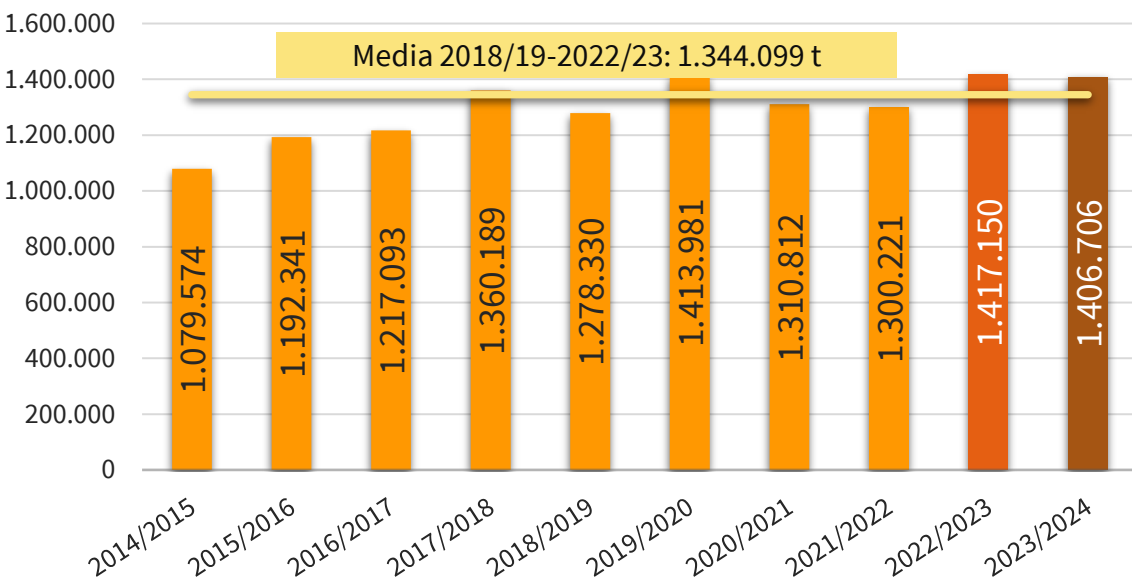

IMPORTACIONES DE CÍTRICOS POR LA UE-27 DE TTPP (miles de €)  
Campaña (Septiembre/-----\*)

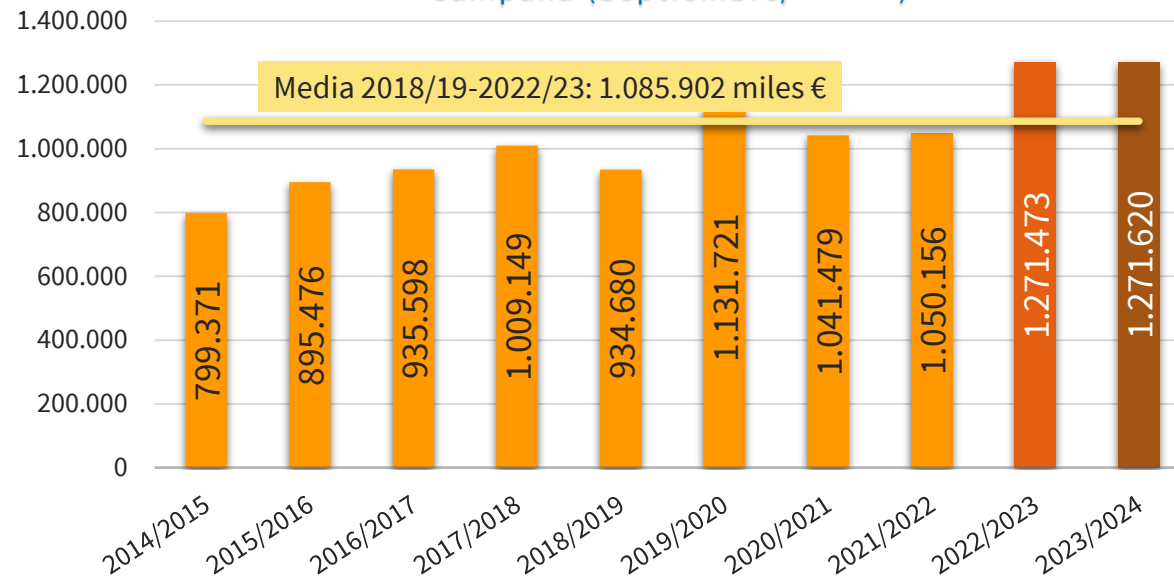

2023/24 vs	VOLUMEN	VALOR
2022/23	▼ 0,7%	▲ 0,0%
Media 5	▲ 4,7%	▲ 17,1%

(\*) Acumulado al mes de MAYO

Boletín nº59: Seguimiento reforzado de las importaciones de cítricos por la UE

Fuente: elaboración propia a partir de datos EUROSTAT y AGRIDATA.EC.EUROPA.EU





# Importaciones de total cítricos por la UE



## CAMPAÑA DE COMERCIALIZACIÓN

### IMPORTACIONES DE CÍTRICOS POR LA U27 DE TPP CAMPAÑA (SEPTIEMBRE/-----\*)

(t)

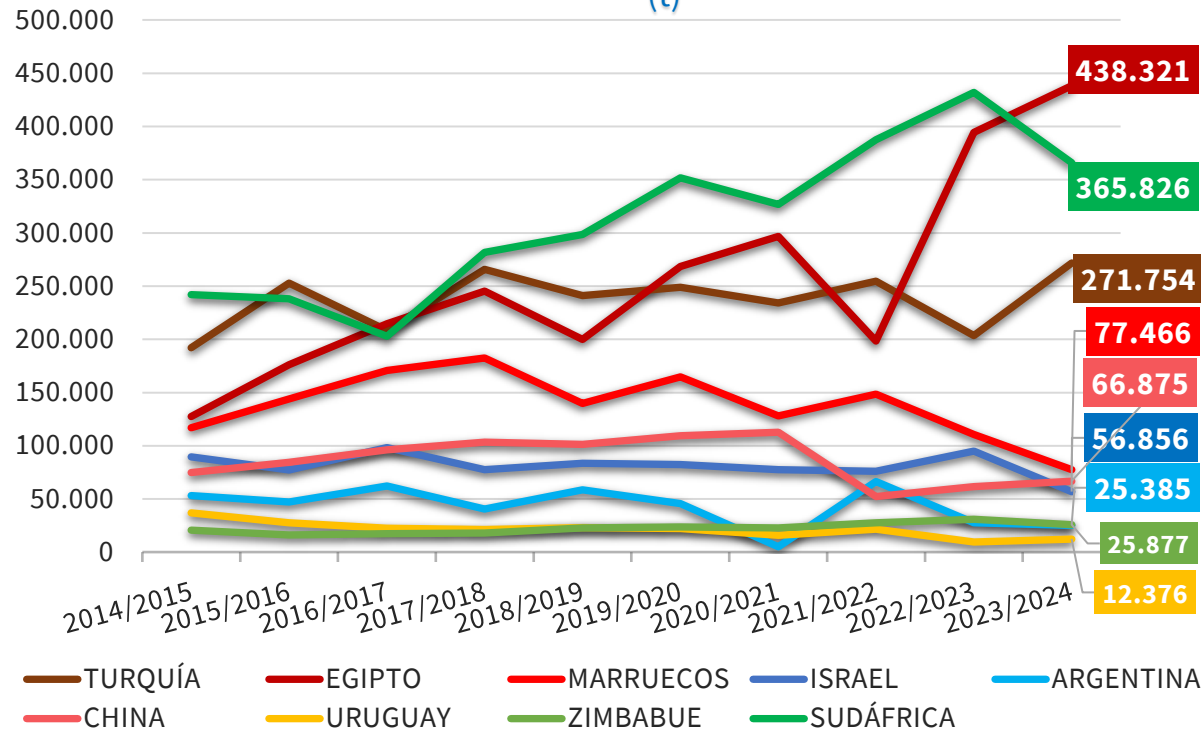

### IMPORTACIONES DE CÍTRICOS POR LA U27 DE TPP CAMPAÑA (SEPTIEMBRE/-----\*)

(miles de €)

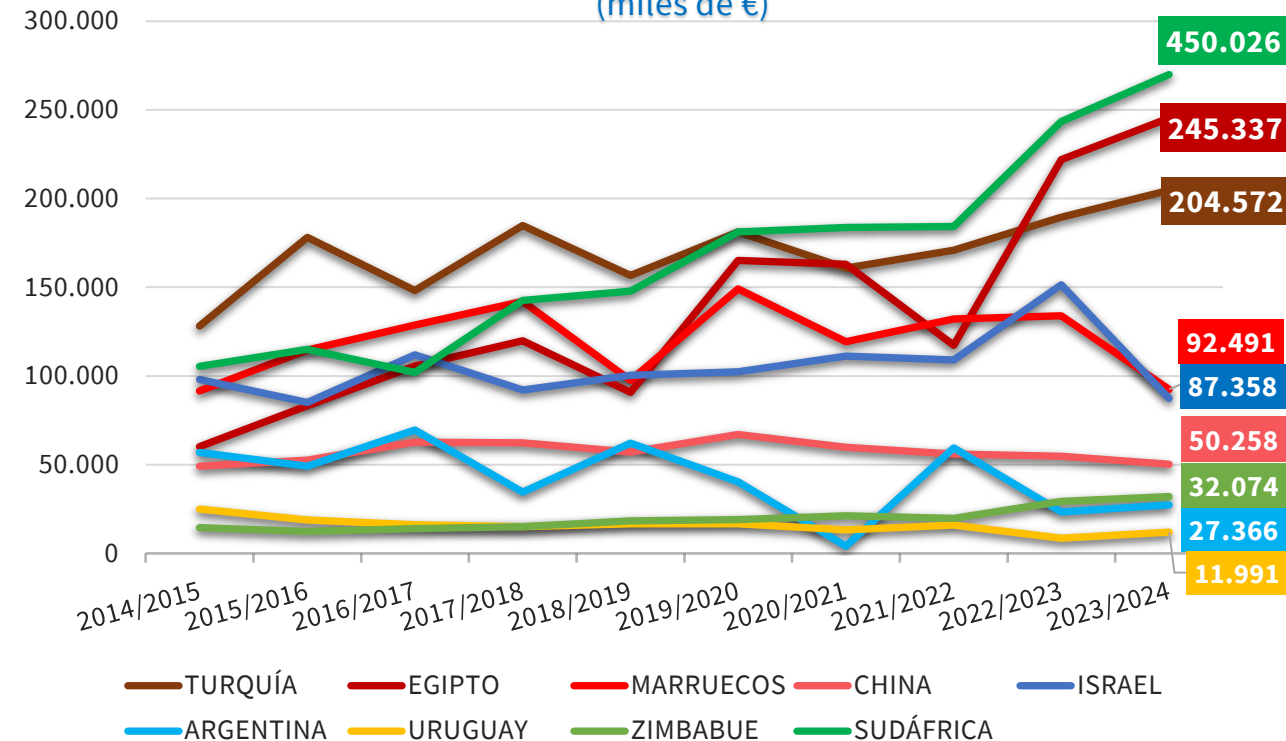

(\*) Acumulado al mes de MAYO

Boletín nº59: Seguimiento reforzado de las importaciones de cítricos por la UE





# Importaciones de total cítricos por la UE



## CANTIDAD (toneladas)

CAMPAÑA	2014/2015	2015/2016	2016/2017	2017/2018	2018/2019	2019/2020	2020/2021	2021/2022	2022/2023	2023/2024	Variaciones (%)		Variaciones (t)	
											2023/2024 vs 2022/2023	2023/2024 vs Media 5	2023/2024 vs 2022/2023	2023/2024 vs Media 5
TONELADAS	Sept-May	Sept-May	Sept-May	Sept-May	Sept-May	Sept-May	Sept-May	Sept-May	Sept-May	Sept-May				
NARANJAS	517.200	555.877	558.929	671.238	610.873	672.845	602.783	550.523	739.969	<b>712.022</b>	-3,8%	12,1%	-27.947	76.624
PEQUEÑOS CÍTRICOS	191.216	223.272	257.571	280.176	272.387	329.001	327.447	360.597	358.582	<b>355.928</b>	-0,7%	8,0%	-2.654	26.325
LIMONES	126.685	146.041	162.951	146.641	179.360	155.283	144.689	225.841	166.066	<b>177.777</b>	7,1%	2,0%	11.710	3.529
POMELOS	244.473	267.151	237.641	262.134	215.710	256.853	235.893	163.261	152.531	<b>160.979</b>	5,5%	-21,4%	8.448	-43.870
<b>TOTAL</b>	<b>1.079.574</b>	<b>1.192.341</b>	<b>1.217.093</b>	<b>1.360.189</b>	<b>1.278.330</b>	<b>1.413.981</b>	<b>1.310.812</b>	<b>1.300.221</b>	<b>1.417.150</b>	<b>1.406.706</b>	<b>-0,7%</b>	<b>4,7%</b>	<b>-10.443</b>	<b>62.608</b>

## VALOR (miles de €)

CAMPAÑA	2014/2015	2015/2016	2016/2017	2017/2018	2018/2019	2019/2020	2020/2021	2021/2022	2022/2023	2023/2024	Variaciones (%)		Variaciones (t)	
											2023/2024 vs 2022/2023	2023/2024 vs Media 5	2023/2024 vs 2022/2023	2023/2024 vs Media 5
Miles de €	Sept-May	Sept-May	Sept-May	Sept-May	Sept-May	Sept-May	Sept-May	Sept-May	Sept-May	Sept-May				
NARANJAS	301.649	333.495	336.970	427.371	383.874	465.203	430.231	359.964	521.781	<b>590.944</b>	13,3%	36,7%	69.163	158.733
PEQUEÑOS CÍTRICOS	189.290	214.211	251.584	271.428	250.533	339.096	351.780	376.537	463.389	<b>413.563</b>	-10,8%	16,1%	-49.826	57.296
LIMONES	128.444	152.236	158.521	127.067	153.600	144.818	110.542	181.640	149.722	<b>144.761</b>	-3,3%	-2,2%	-4.962	-3.304
POMELOS	179.989	195.535	188.524	183.284	146.673	182.604	148.926	132.016	136.581	<b>122.352</b>	-10,4%	-18,1%	-14.228	-27.008
<b>TOTAL</b>	<b>799.371</b>	<b>895.476</b>	<b>935.598</b>	<b>1.009.149</b>	<b>934.680</b>	<b>1.131.721</b>	<b>1.041.479</b>	<b>1.050.156</b>	<b>1.271.473</b>	<b>1.271.620</b>	<b>0,0%</b>	<b>17,1%</b>	<b>147</b>	<b>185.718</b>

(\*) Acumulado al mes de MAYO

Boletín nº59: Seguimiento reforzado de las importaciones de cítricos por la UE



# Importaciones de total cítricos por la UE



## CANTIDAD (toneladas)

CAMPAÑA	IMPORTACIONES DE CÍTRICOS POR LA UE 27										Variaciones (%)		Variaciones (t)	
	2014/2015	2015/2016	2016/2017	2017/2018	2018/2019	2019/2020	2020/2021	2021/2022	2022/2023	2023/2024	2023/2024 vs 2022/2023	2023/2024 vs Media 5	2023/2024 vs 2022/2023	2023/2024 vs Media 5
TONELADAS	Sept-May	Sept-May	Sept-May	Sept-May	Sept-May	Sept-May	Sept-May	Sept-May	Sept-May	Sept-May				
SUDÁFRICA	241.893	238.024	203.000	281.838	298.563	351.766	326.666	387.612	432.081	<b>365.826</b>	-15,3%	1,8%	-66.255	6.488
TURQUÍA	192.192	252.821	208.460	265.844	241.072	249.007	234.172	254.609	203.383	<b>271.754</b>	33,6%	14,9%	68.370	35.305
EGIPTO	127.399	176.251	214.675	245.245	199.877	268.410	296.881	198.540	394.570	<b>438.321</b>	11,1%	61,4%	43.750	166.665
MARRUECOS	116.873	144.073	170.645	182.609	139.881	164.656	128.120	148.411	110.558	<b>77.466</b>	-29,9%	-44,0%	-33.092	-60.859
ARGENTINA	53.321	47.143	62.249	40.701	58.749	45.694	5.186	66.287	27.566	<b>25.385</b>	-7,9%	-37,6%	-2.181	-15.312
CHINA	74.846	84.477	96.258	103.541	101.402	109.555	112.828	52.369	61.722	<b>66.875</b>	8,3%	-23,6%	5.153	-20.701
ISRAEL	89.663	77.385	98.369	77.408	83.667	82.270	77.524	76.015	94.914	<b>56.856</b>	-40,1%	-31,4%	-38.058	-26.022
URUGUAY	37.097	27.590	22.402	21.469	23.090	22.147	15.857	21.755	9.734	<b>12.376</b>	27,1%	-33,2%	2.642	-6.140
ZIMBABUE	20.606	16.273	17.342	17.995	22.802	23.717	22.716	27.758	31.026	<b>25.877</b>	-16,6%	1,1%	-5.149	273
EEUU	42.037	32.679	26.422	19.275	16.239	14.857	13.668	7.820	5.105	<b>4.208</b>	-17,6%	-63,5%	-896	-7.329
Resto EXTRA UE	83.647	95.626	97.269	104.264	92.987	81.901	77.196	59.046	46.489	<b>61.763</b>	32,9%	-13,6%	15.274	-9.761
<b>TOTAL 5</b>	<b>731.677</b>	<b>858.311</b>	<b>859.030</b>	<b>1.016.236</b>	<b>938.142</b>	<b>1.079.534</b>	<b>991.024</b>	<b>1.055.459</b>	<b>1.168.159</b>	<b>1.178.751</b>	0,9%	12,6%	10.592	132.288
<b>TOTAL 10</b>	<b>995.927</b>	<b>1.096.715</b>	<b>1.119.824</b>	<b>1.255.924</b>	<b>1.185.343</b>	<b>1.332.080</b>	<b>1.233.616</b>	<b>1.241.175</b>	<b>1.370.661</b>	<b>1.344.944</b>	-1,9%	5,7%	-25.717	72.369
<b>HEMISFERIO NORTE</b>	<b>684.834</b>	<b>815.499</b>	<b>863.465</b>	<b>946.054</b>	<b>828.632</b>	<b>929.707</b>	<b>901.789</b>	<b>767.286</b>	<b>893.497</b>	<b>946.361</b>	5,9%	9,5%	52.864	82.179
<b>HEMISFERIO SUR</b>	<b>394.740</b>	<b>376.842</b>	<b>353.627</b>	<b>414.135</b>	<b>449.698</b>	<b>484.275</b>	<b>409.022</b>	<b>532.935</b>	<b>523.652</b>	<b>460.345</b>	-12,1%	-4,1%	-63.307	-19.571
<b>TOTAL EXTRA UE</b>	<b>1.079.574</b>	<b>1.192.341</b>	<b>1.217.093</b>	<b>1.360.189</b>	<b>1.278.330</b>	<b>1.413.981</b>	<b>1.310.812</b>	<b>1.300.221</b>	<b>1.417.150</b>	<b>1.406.706</b>	<b>-0,7%</b>	<b>4,7%</b>	<b>-10.443</b>	<b>62.608</b>

(\*) Acumulado al mes de MAYO

Boletín nº59: Seguimiento reforzado de las importaciones de cítricos por la UE





# Importaciones de total cítricos por la UE



## VALOR (miles de €)

IMPORTACIONES DE CÍTRICOS POR LA UE 27											Variaciones (%)		Variaciones (t)	
CAMPAÑA	2014/2015	2015/2016	2016/2017	2017/2018	2018/2019	2019/2020	2020/2021	2021/2022	2022/2023	2023/2024	2023/2024 vs 2022/2023	2023/2024 vs Media 5	2023/2024 vs 2022/2023	2023/2024 vs Media 5
MILES DE €	Sept-May	Sept-May	Sept-May	Sept-May	Sept-May	Sept-May	Sept-May	Sept-May	Sept-May	Sept-May				
SUDÁFRICA	175.770	191.578	169.854	237.760	246.507	302.103	306.139	306.942	405.793	<b>450.026</b>	10,9%	43,6%	44.234	136.530
TURQUÍA	128.236	178.154	148.233	184.864	156.609	181.200	160.811	170.970	189.457	<b>204.572</b>	8,0%	19,1%	15.116	32.763
EGIPTO	60.153	83.226	105.604	119.793	90.864	165.137	163.040	117.264	222.029	<b>245.337</b>	10,5%	61,8%	23.308	93.670
MARRUECOS	91.528	114.671	128.653	141.980	97.462	149.029	119.304	132.065	133.990	<b>92.491</b>	-31,0%	-26,8%	-41.499	-33.879
ARGENTINA	56.902	49.131	69.567	34.564	62.040	40.294	3.975	59.453	23.310	<b>27.366</b>	17,4%	-27,6%	4.055	-10.449
CHINA	49.063	52.609	62.657	62.389	57.051	66.958	59.723	56.065	54.654	<b>50.258</b>	-8,0%	-14,7%	-4.397	-8.633
ISRAEL	97.963	84.983	111.948	92.161	100.325	102.406	111.197	109.004	151.352	<b>87.358</b>	-42,3%	-23,9%	-63.994	-27.499
URUGUAY	24.991	18.811	16.087	15.085	16.704	16.688	13.217	15.965	8.557	<b>11.991</b>	40,1%	-15,7%	3.433	-2.236
ZIMBABUE	14.532	12.328	13.900	15.029	18.263	18.947	21.166	19.686	29.244	<b>32.074</b>	9,7%	49,5%	2.831	10.613
EEUU	44.053	36.138	32.009	23.199	19.384	18.212	15.346	9.379	7.261	<b>4.431</b>	-39,0%	-68,2%	-2.830	-9.486
Resto EXTRA UE	56.179	73.847	77.087	82.326	69.473	70.749	67.561	53.365	45.826	<b>65.717</b>	43,4%	7,0%	19.891	4.322
<b>TOTAL 5</b>	<b>512.590</b>	<b>616.760</b>	<b>621.912</b>	<b>718.961</b>	<b>653.482</b>	<b>837.763</b>	<b>753.269</b>	<b>786.692</b>	<b>974.579</b>	<b>1.019.792</b>	<b>4,6%</b>	<b>27,3%</b>	<b>45.213</b>	<b>218.635</b>
<b>TOTAL 10</b>	<b>743.192</b>	<b>821.629</b>	<b>858.511</b>	<b>926.824</b>	<b>865.208</b>	<b>1.060.973</b>	<b>973.918</b>	<b>996.791</b>	<b>1.225.647</b>	<b>1.205.903</b>	<b>-1,6%</b>	<b>17,7%</b>	<b>-19.744</b>	<b>181.396</b>
<b>HEMISFERIO NORTE</b>	<b>499.086</b>	<b>586.705</b>	<b>627.647</b>	<b>665.549</b>	<b>556.430</b>	<b>718.315</b>	<b>663.202</b>	<b>621.428</b>	<b>781.656</b>	<b>717.305</b>	<b>-8,2%</b>	<b>7,3%</b>	<b>-64.351</b>	<b>49.099</b>
<b>HEMISFERIO SUR</b>	<b>300.285</b>	<b>308.771</b>	<b>307.952</b>	<b>343.600</b>	<b>378.250</b>	<b>413.406</b>	<b>378.278</b>	<b>428.728</b>	<b>489.817</b>	<b>554.315</b>	<b>13,2%</b>	<b>32,7%</b>	<b>64.499</b>	<b>136.620</b>
<b>TOTAL EXTRA UE</b>	<b>799.371</b>	<b>895.476</b>	<b>935.598</b>	<b>1.009.149</b>	<b>934.680</b>	<b>1.131.721</b>	<b>1.041.479</b>	<b>1.050.156</b>	<b>1.271.473</b>	<b>1.271.620</b>	<b>0,0%</b>	<b>17,1%</b>	<b>147</b>	<b>185.718</b>

(\*) Acumulado al mes de MAYO

Boletín nº59: Seguimiento reforzado de las importaciones de cítricos por la UE



## 2. Importaciones de naranjas por la UE

Boletín nº59: Seguimiento reforzado de las importaciones de cítricos por la UE





# Importaciones de naranjas por la UE



## IMPORTACIONES DE NARANJA POR LA UE-27 DE TTPP (t) Año natural (Enero/-----\*)

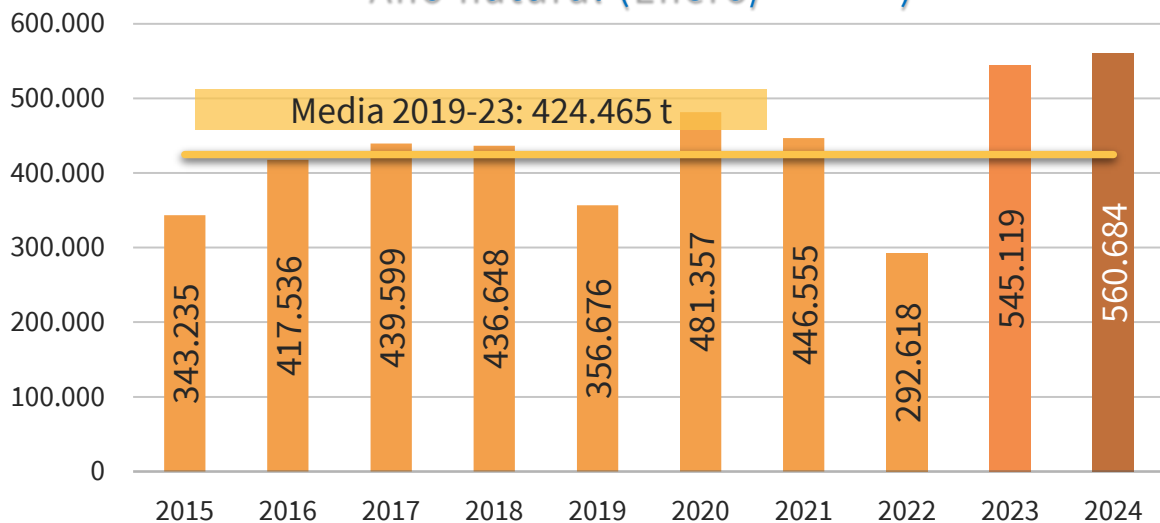

## IMPORTACIONES DE NARANJA POR LA U27 DE TTPP AÑO NATURAL (ENERO/-----\*) (t)

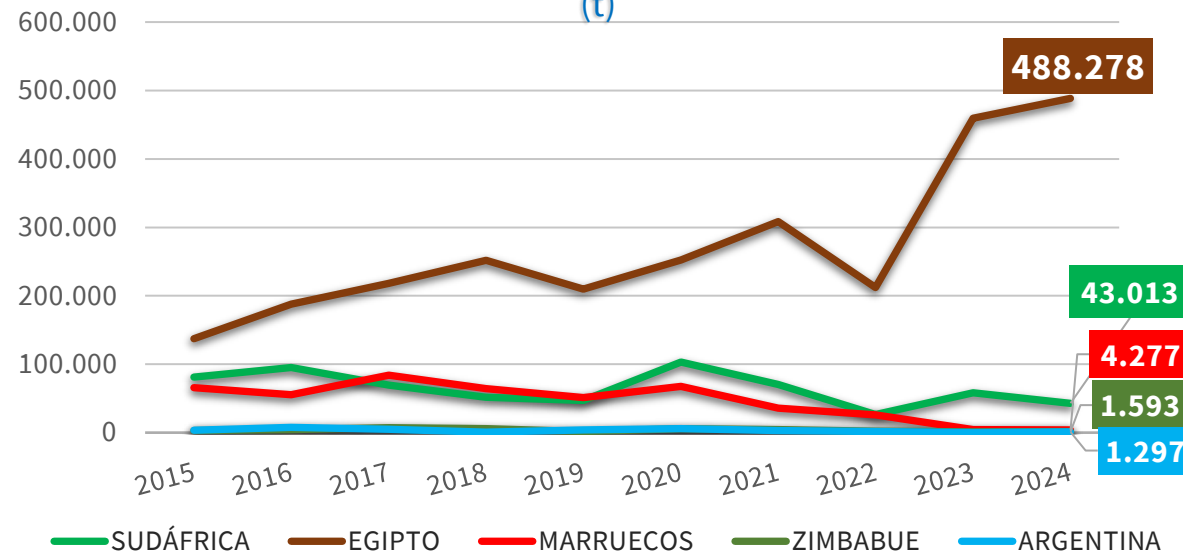

2024 vs	TTPP	SUDÁFRICA	EGIPTO	MARRUECOS	ZIMBABUE	ARGENTINA
<b>2023</b>	▲ 2,9%	▼ 26,4%	▲ 6,3%	▼ 10,8%	▲ 6,7%	▲ 102,6%
<b>Media 5</b>	▲ 32,1%	▼ 29,6%	▲ 69,3%	▼ 88,5%	▼ 51,9%	▼ 58,7%

(\*) Acumulado al mes de JULIO

Boletín nº59: Seguimiento reforzado de las importaciones de cítricos por la UE





# Importaciones de naranjas por la UE



## IMPORTACIONES DE NARANJA POR LA UE-27 DE TPP

(t)

Campaña (Septiembre/-----\*)

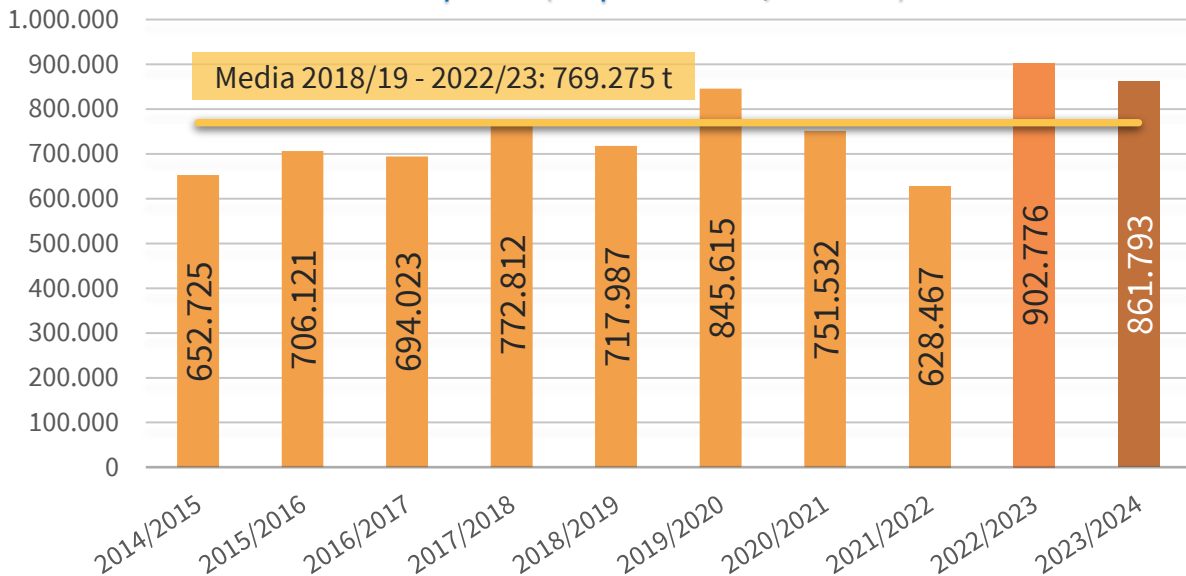

## IMPORTACIONES DE NARANJA POR LA U27 DE TPP

CAMPAÑA (SEPTIEMBRE/-----\*)

(t)

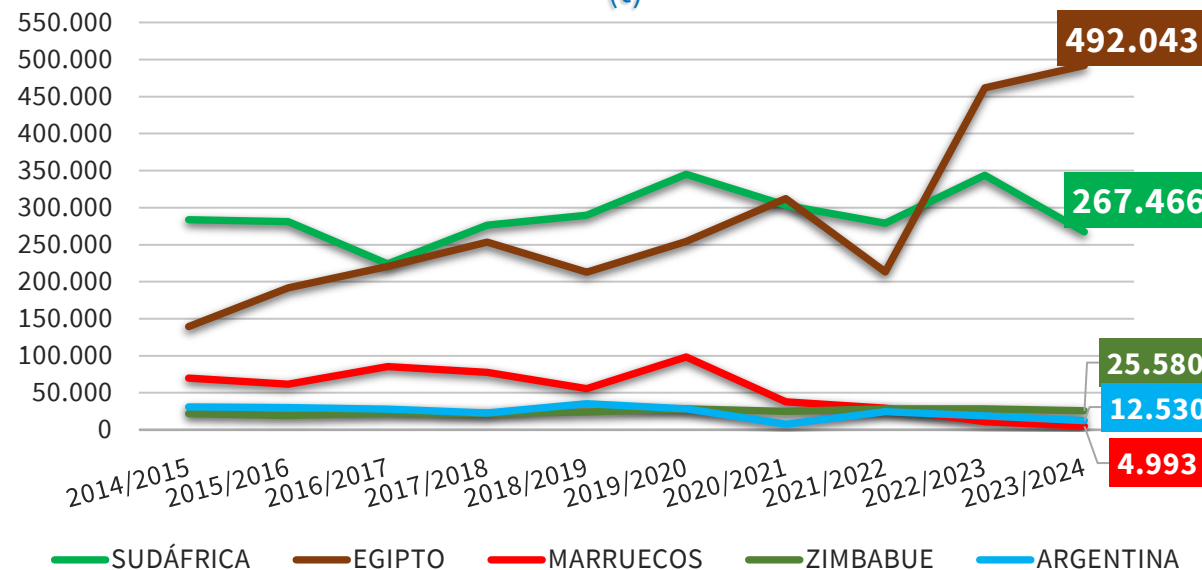

2023/24 vs	TPP	SUDÁFRICA	EGIPTO	MARRUECOS	ZIMBABUE	ARGENTINA
<b>2022/23</b>	▼ 4,5%	▼ 22,2%	▲ 6,5%	▼ 55,8%	▼ 10,2%	▼ 33,7%
<b>Media 5</b>	▲ 12,0%	▼ 14,3%	▲ 69,1%	▼ 89,3%	▼ 4,8%	▼ 45,4%

(\*) Acumulado al mes de JULIO

Boletín nº59: Seguimiento reforzado de las importaciones de cítricos por la UE





# Importaciones de naranjas por la UE



IMPORTACIONES DE NARANJA POR LA UE 27											Variaciones (%)		Variaciones (t)	
CAMPAÑA	2014/2015	2015/2016	2016/2017	2017/2018	2018/2019	2019/2020	2020/2021	2021/2022	2022/2023	2023/2024	2023/2024 vs 2022/2023	2023/2024 vs Media 5	2023/2024 vs 2022/2023	2023/2024 vs Media 5
TONELADAS	Sept-Jul	Sept-Jul	Sept-Jul	Sept-Jul	Sept-Jul	Sept-Jul	Sept-Jul	Sept-Jul	Sept-Jul	Sept-Jul				
SUDÁFRICA	283.764	281.204	224.015	276.428	289.981	344.950	303.000	278.933	343.806	<b>267.466</b>	-22,2%	-14,3%	-76.340	-44.668
EGIPTO	139.453	191.625	220.593	253.513	212.847	254.404	312.295	213.327	461.892	<b>492.043</b>	6,5%	69,1%	30.152	201.090
MARRUECOS	69.886	61.493	85.308	77.427	55.735	98.411	37.836	29.266	11.285	<b>4.993</b>	-55,8%	-89,3%	-6.292	-41.514
ZIMBABUE	21.774	19.195	22.963	22.463	23.978	28.298	25.027	28.568	28.475	<b>25.580</b>	-10,2%	-4,8%	-2.895	-1.289
ARGENTINA	30.995	29.959	28.092	22.662	35.396	28.346	7.721	24.353	18.889	<b>12.530</b>	-33,7%	-45,4%	-6.359	-10.412
Resto EXTRA UE	106.853	122.645	113.053	120.320	100.049	91.206	65.653	54.019	38.430	<b>59.181</b>	54,0%	-15,3%	20.751	-10.690
<b>TOTAL 3</b>	<b>493.103</b>	<b>534.322</b>	<b>529.916</b>	<b>607.368</b>	<b>558.563</b>	<b>697.765</b>	<b>653.131</b>	<b>521.527</b>	<b>816.982</b>	<b>764.502</b>	-6,4%	17,7%	-52.480	114.909
<b>TOTAL 5</b>	<b>545.872</b>	<b>583.476</b>	<b>580.971</b>	<b>652.492</b>	<b>617.937</b>	<b>754.409</b>	<b>685.879</b>	<b>574.448</b>	<b>864.346</b>	<b>802.612</b>	-7,1%	14,8%	-61.734	103.208
HEMISFERIO NORTE	262.765	314.441	362.427	391.100	318.607	398.419	382.957	269.603	492.391	<b>526.627</b>	7,0%	41,4%	34.235	154.231
HEMISFERIO SUR	389.960	391.680	331.596	381.712	399.380	447.196	368.575	358.864	410.385	<b>335.166</b>	-18,3%	-15,5%	-75.218	-61.714
<b>TOTAL EXTRA UE</b>	<b>652.725</b>	<b>706.121</b>	<b>694.023</b>	<b>772.812</b>	<b>717.987</b>	<b>845.615</b>	<b>751.532</b>	<b>628.467</b>	<b>902.776</b>	<b>861.793</b>	-4,5%	12,0%	-40.983	92.518

IMPORTACIONES DE NARANJA POR LA UE 27											Variaciones (%)		Variaciones (t)	
AÑO NATURAL	2015	2016	2017	2018	2019	2020	2021	2022	2023	2024	2024 vs 2023	2024 vs Media 5	2024 vs 2023	2024 vs Media 5
TONELADAS	Ene-Jul	Ene-Jul	Ene-Jul	Ene-Jul	Ene-Jul	Ene-Jul	Ene-Jul	Ene-Jul	Ene-Jul	Ene-Jul				
SUDÁFRICA	81.257	95.120	69.496	51.910	46.985	103.067	70.697	26.381	58.466	<b>43.013</b>	-26,4%	-29,6%	-15.454	-18.106
EGIPTO	137.450	187.971	218.113	251.866	209.667	252.439	308.518	211.944	459.287	<b>488.278</b>	6,3%	69,3%	28.991	199.907
MARRUECOS	65.657	55.686	83.872	64.311	51.191	67.764	35.792	25.915	4.797	<b>4.277</b>	-10,8%	-88,5%	-520	-32.815
ZIMBABUE	3.184	4.574	7.313	5.799	1.889	6.197	4.728	2.270	1.493	<b>1.593</b>	6,7%	-51,9%	100	-1.722
ARGENTINA	3.603	7.858	5.119	891	3.976	6.235	3.043	1.828	640	<b>1.297</b>	102,6%	-58,7%	657	-1.847
Resto EXTRA UE	52.085	66.327	55.687	61.871	42.969	45.655	23.778	24.281	20.435	<b>22.226</b>	8,8%	-29,3%	1.791	-9.198
<b>TOTAL 3</b>	<b>284.364</b>	<b>338.778</b>	<b>371.480</b>	<b>368.087</b>	<b>307.842</b>	<b>423.270</b>	<b>415.007</b>	<b>264.240</b>	<b>522.550</b>	<b>535.568</b>	2,5%	38,5%	13.017	148.986
<b>TOTAL 5</b>	<b>291.151</b>	<b>351.209</b>	<b>383.912</b>	<b>374.777</b>	<b>313.707</b>	<b>435.702</b>	<b>422.778</b>	<b>268.337</b>	<b>524.683</b>	<b>538.458</b>	2,6%	37,0%	13.775	145.417
HEMISFERIO NORTE	229.149	276.821	329.828	347.113	282.342	343.030	356.199	249.999	474.302	<b>503.668</b>	6,2%	47,6%	29.366	162.493
HEMISFERIO SUR	114.086	140.715	109.771	89.536	74.334	138.327	90.356	42.619	70.817	<b>57.016</b>	-19,5%	-31,5%	-13.801	-26.274
<b>TOTAL EXTRA UE</b>	<b>343.235</b>	<b>417.536</b>	<b>439.599</b>	<b>436.648</b>	<b>356.676</b>	<b>481.357</b>	<b>446.555</b>	<b>292.618</b>	<b>545.119</b>	<b>560.684</b>	2,9%	32,1%	15.565	136.219

(\*) Acumulado al mes de JULIO

Boletín nº59: Seguimiento reforzado de las importaciones de cítricos por la UE



# Importaciones de naranjas por la UE



### EVOLUCIÓN MENSUAL DE LAS IMPORTACIONES DE NARANJAS EN LA UE-27 PROCEDENTES DE **TTTP** (t)

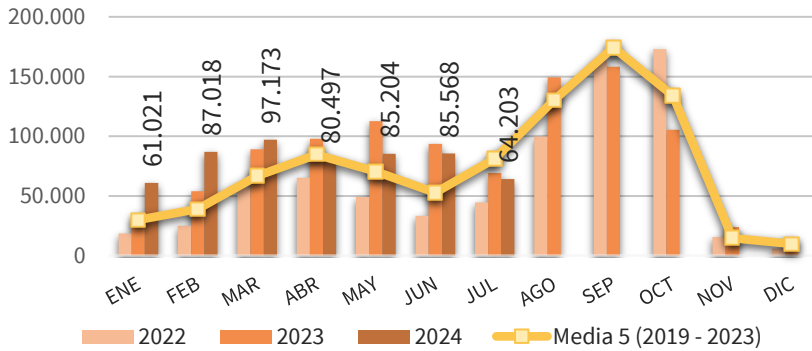

### EVOLUCIÓN MENSUAL DE LAS IMPORTACIONES DE NARANJAS EN LA UE-27 PROCEDENTES DE **SUDÁFRICA** (t)

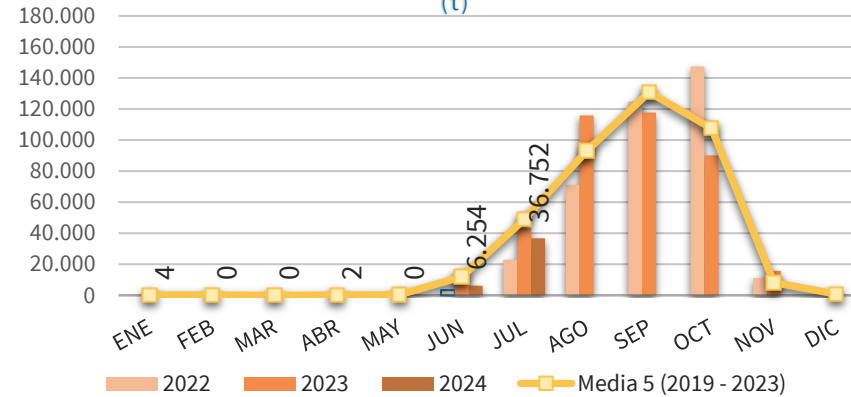

### EVOLUCIÓN MENSUAL DE LAS IMPORTACIONES DE NARANJAS EN LA UE-27 PROCEDENTES DE **EGIPTO** (t)

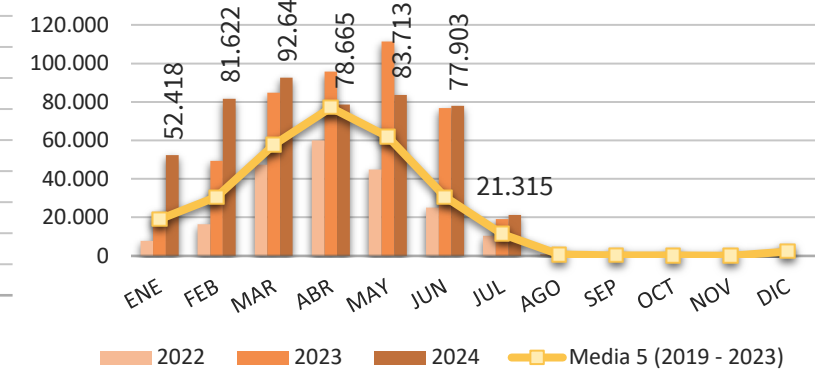

### EVOLUCIÓN MENSUAL DE LAS IMPORTACIONES DE NARANJAS EN LA UE-27 PROCEDENTES DE **MARRUECOS** (t)

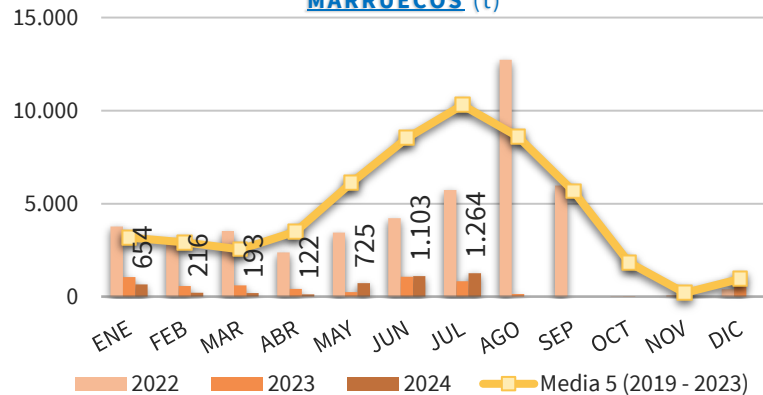

### EVOLUCIÓN MENSUAL DE LAS IMPORTACIONES DE NARANJAS EN LA UE-27 PROCEDENTES DE **ZIMBABUE** (t)

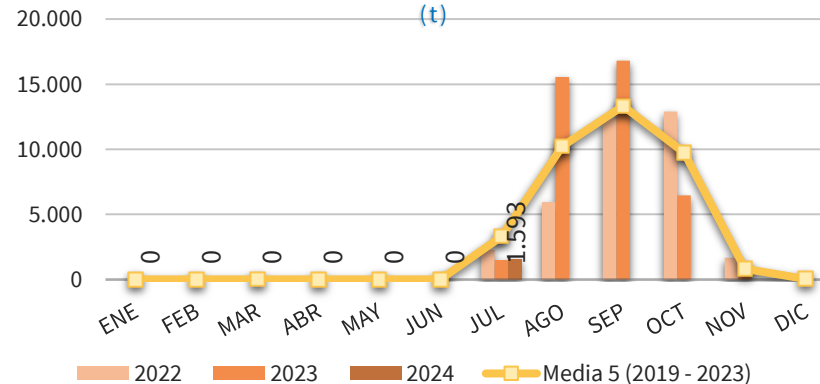

### EVOLUCIÓN MENSUAL DE LAS IMPORTACIONES DE NARANJAS EN LA UE-27 PROCEDENTES DE **ARGENTINA** (t)

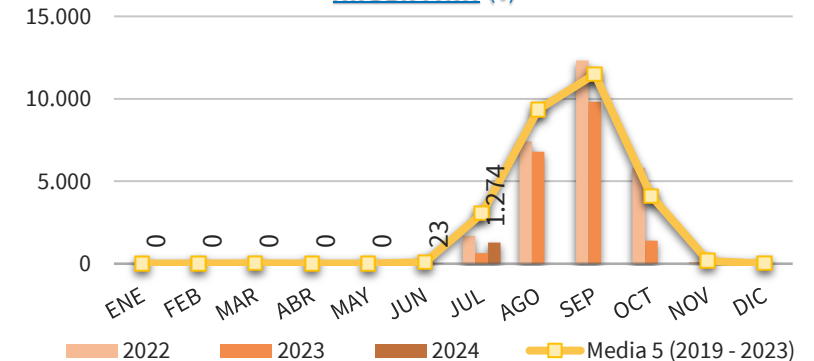

(\*) Acumulado al mes de JULIO

Boletín nº59: Seguimiento reforzado de las importaciones de cítricos por la UE





# Importaciones de naranjas por la UE



## DISTRIBUCIÓN MENSUAL DE LAS IMPORTACIONES DE NARANJA POR LA UE 27

TONELADAS	ENE	FEB	MAR	ABR	MAY	JUN	JUL	AGO	SEP	OCT	NOV	DIC	ACUMULADO AÑO	TOTAL AÑO	CAMPAÑA	ACUMULADO CAMPAÑA
<b>2015</b>	27.716	36.138	45.375	51.405	47.076	50.324	85.201	134.432	165.989	97.625	10.280	14.692	343.235	766.252	<b>2014/2015</b>	652.725
<b>2016</b>	31.909	53.035	60.393	66.066	55.889	63.809	86.436	140.262	156.433	73.700	10.655	13.636	417.536	812.222	<b>2015/2016</b>	706.121
<b>2017</b>	44.132	49.556	73.089	74.703	63.025	41.713	93.381	142.058	181.532	127.621	13.655	13.355	439.599	917.821	<b>2016/2017</b>	694.023
<b>2018</b>	38.598	49.154	75.805	96.436	75.081	35.159	66.416	144.090	173.734	163.997	11.963	11.616	436.648	942.049	<b>2017/2018</b>	772.812
<b>2019</b>	41.846	42.666	60.330	63.627	41.094	28.765	78.349	118.426	218.204	127.027	9.400	9.628	356.676	839.360	<b>2018/2019</b>	717.987
<b>2020</b>	29.390	36.925	56.167	106.712	79.393	51.733	121.038	157.838	175.230	105.432	11.461	12.854	481.357	944.173	<b>2019/2020</b>	845.615
<b>2021</b>	30.806	36.803	70.966	89.897	69.334	56.493	92.256	126.426	157.075	159.564	12.832	6.378	446.555	908.830	<b>2020/2021</b>	751.532
<b>2022</b>	18.575	24.897	56.867	65.211	49.124	33.329	44.614	99.886	163.303	172.884	15.649	5.822	292.618	750.161	<b>2021/2022</b>	628.467
<b>2023</b>	28.765	53.865	89.087	97.823	112.772	93.574	69.232	149.357	158.274	105.313	23.797	13.725	545.119	995.585	<b>2022/2023</b>	902.776
<b>2024</b>	61.021	87.018	97.173	80.497	85.204	85.568	64.203						560.684	560.684	<b>2023/2024</b>	861.793
<b>Media 5 (2019 - 2023)</b>	<b>29.877</b>	<b>39.031</b>	<b>66.684</b>	<b>84.654</b>	<b>70.343</b>	<b>52.779</b>	<b>81.098</b>	<b>130.386</b>	<b>174.417</b>	<b>134.044</b>	<b>14.628</b>	<b>9.681</b>	<b>424.465</b>	<b>887.622</b>	<b>Media 5 (2018/2019 - 2022/2023)</b>	<b>769.275</b>
<b>2024 vs 2023</b>	<b>112,13%</b>	<b>61,55%</b>	<b>9,08%</b>	<b>-17,71%</b>	<b>-24,45%</b>	<b>-8,56%</b>	<b>-7,26%</b>	<b>-100,00%</b>	<b>-100,00%</b>	<b>-100,00%</b>	<b>-100,00%</b>	<b>-100,00%</b>	<b>2,86%</b>		<b>2023/2024 vs 2022/2023</b>	<b>-4,54%</b>
<b>2024 vs Media 5</b>	<b>104,24%</b>	<b>122,95%</b>	<b>45,72%</b>	<b>-4,91%</b>	<b>21,13%</b>	<b>62,13%</b>	<b>-20,83%</b>	<b>-100,00%</b>	<b>-100,00%</b>	<b>-100,00%</b>	<b>-100,00%</b>	<b>-100,00%</b>	<b>32,09%</b>		<b>2022/2023 vs Media 5</b>	<b>12,03%</b>
<b>% Mensual Media 5</b>	<b>3,37%</b>	<b>4,40%</b>	<b>7,51%</b>	<b>9,54%</b>	<b>7,92%</b>	<b>5,95%</b>	<b>9,14%</b>	<b>14,69%</b>	<b>19,65%</b>	<b>15,10%</b>	<b>1,65%</b>	<b>1,09%</b>				

(\*) Acumulado al mes de JULIO

Boletín nº59: Seguimiento reforzado de las importaciones de cítricos por la UE





# Importaciones de naranjas por la UE



## DISTRIBUCIÓN MENSUAL DE LAS IMPORTACIONES DE NARANJA POR LA UE 27 PROCEDENTES DE SUDÁFRICA

TONELADAS	ENE	FEB	MAR	ABR	MAY	JUN	JUL	AGO	SEP	OCT	NOV	DIC	ACUMULADO AÑO	TOTAL AÑO	CAMPAÑA	ACUMULADO CAMPAÑA
<b>2015</b>	72	13	5	230	237	17.803	62.897	96.416	115.704	68.198	2.023	158	81.257	363.757	<b>2014/2015</b>	283.764
<b>2016</b>	54	151	3	0	2.717	30.698	61.497	97.898	108.016	45.406	1.042	55	95.120	347.538	<b>2015/2016</b>	281.204
<b>2017</b>	7	0	94	0	768	14.079	54.548	89.169	121.744	95.755	6.592	428	69.496	383.183	<b>2016/2017</b>	224.015
<b>2018</b>	53	9	1	24	119	12.387	39.316	98.828	119.357	121.390	2.058	191	51.910	393.733	<b>2017/2018</b>	276.428
<b>2019</b>	74	9	24	0	195	9.317	37.365	71.628	153.675	86.992	1.090	125	46.985	360.495	<b>2018/2019</b>	289.981
<b>2020</b>	69	1	0	44	937	17.099	84.917	118.374	139.450	86.091	6.568	195	103.067	453.745	<b>2019/2020</b>	344.950
<b>2021</b>	63	25	0	53	213	14.985	55.358	88.231	119.047	127.179	5.776	550	70.697	411.480	<b>2020/2021</b>	303.000
<b>2022</b>	44	100	31	0	4	3.270	22.933	71.086	124.767	147.389	11.244	1.939	26.381	382.807	<b>2021/2022</b>	278.933
<b>2023</b>	63	0	0	0	187	14.828	43.388	115.979	117.775	90.107	15.688	883	58.466	398.899	<b>2022/2023</b>	343.806
<b>2024</b>	4	0	0	2	0	6.254	36.752						43.013	43.013	<b>2023/2024</b>	267.466
<b>Media 5 (2019 - 2023)</b>	<b>63</b>	<b>27</b>	<b>11</b>	<b>19</b>	<b>307</b>	<b>11.900</b>	<b>48.792</b>	<b>93.060</b>	<b>130.943</b>	<b>107.552</b>	<b>8.073</b>	<b>739</b>	<b>61.119</b>	<b>401.485</b>	<b>Media 5 (2018/2019 - 2022/2023)</b>	<b>312.134</b>
<b>2024 vs 2023</b>	-93,51%	43200,00 %	-100,00%	2081,82%	-99,80%	-57,83%	-15,30%	-100,00%	-100,00%	-100,00%	-100,00%	-100,00%	-26,43%		<b>2023/2024 vs 2022/2023</b>	<b>-22,20%</b>
<b>2024 vs Media 5</b>	-93,53%	-98,38%	-100,00%	-87,64%	-99,88%	-47,45%	-24,68%	-100,00%	-100,00%	-100,00%	-100,00%	-100,00%	-29,62%		<b>2022/2023 vs Media 5</b>	<b>-14,31%</b>
<b>% Mensual Media 5</b>	<b>0,02%</b>	<b>0,01%</b>	<b>0,00%</b>	<b>0,00%</b>	<b>0,08%</b>	<b>2,96%</b>	<b>12,15%</b>	<b>23,18%</b>	<b>32,61%</b>	<b>26,79%</b>	<b>2,01%</b>	<b>0,18%</b>				

(\*) Acumulado al mes de JULIO

Boletín nº59: Seguimiento reforzado de las importaciones de cítricos por la UE







# Importaciones de naranjas por la UE



## DISTRIBUCIÓN MENSUAL DE LAS IMPORTACIONES DE NARANJA POR LA UE 27 PROCEDENTES DE EGIPTO

TONELADAS	ENE	FEB	MAR	ABR	MAY	JUN	JUL	AGO	SEP	OCT	NOV	DIC	ACUMULADO AÑO	TOTAL AÑO	CAMPAÑA	ACUMULADO CAMPAÑA
<b>2015</b>	11.134	19.005	29.088	34.294	29.927	12.694	1.307	50	123	0	24	3.507	137.450	141.154	<b>2014/2015</b>	139.453
<b>2016</b>	13.480	34.585	42.256	46.190	34.454	15.570	1.437	98	50	43	99	2.288	187.971	190.549	<b>2015/2016</b>	191.625
<b>2017</b>	23.939	31.485	55.271	57.054	41.112	8.702	548	30	60	0	0	1.587	218.113	219.791	<b>2016/2017</b>	220.593
<b>2018</b>	20.615	27.155	55.690	75.366	57.385	14.035	1.620	687	0	0	0	3.180	251.866	255.733	<b>2017/2018</b>	253.513
<b>2019</b>	23.543	29.416	47.630	56.060	33.276	9.964	9.778	65	64	50	0	1.851	209.667	211.697	<b>2018/2019</b>	212.847
<b>2020</b>	18.564	26.908	46.548	89.860	57.447	11.446	1.665	73	50	25	3	3.699	252.439	256.289	<b>2019/2020</b>	254.404
<b>2021</b>	23.077	30.769	62.252	84.105	62.933	29.563	15.819	1.288	384	26	242	731	308.518	311.190	<b>2020/2021</b>	312.295
<b>2022</b>	7.792	16.458	47.280	59.983	44.896	25.054	10.482	917	507	500	0	1.597	211.944	215.466	<b>2021/2022</b>	213.327
<b>2023</b>	22.122	49.430	84.852	95.697	111.339	76.774	19.073	944	301	0	0	3.465	459.287	463.996	<b>2022/2023</b>	461.892
<b>2024</b>	52.418	81.622	92.640	78.665	83.713	77.903	21.315						488.278	488.278	<b>2023/2024</b>	492.043
<b>Media 5 (2019 - 2023)</b>	<b>19.020</b>	<b>30.596</b>	<b>57.712</b>	<b>77.141</b>	<b>61.978</b>	<b>30.560</b>	<b>11.363</b>	<b>658</b>	<b>261</b>	<b>120</b>	<b>49</b>	<b>2.269</b>	<b>288.371</b>	<b>291.728</b>	<b>Media 5 (2018/2019 - 2022/2023)</b>	<b>290.953</b>
<b>2024 vs 2023</b>	<b>136,95%</b>	<b>65,13%</b>	<b>9,18%</b>	<b>-17,80%</b>	<b>-24,81%</b>	<b>1,47%</b>	<b>11,75%</b>	<b>-100,00%</b>	<b>-100,00%</b>	<b>-</b>	<b>-100,00%</b>	<b>-100,00%</b>	<b>6,31%</b>		<b>2023/2024 vs 2022/2023</b>	<b>6,53%</b>
<b>2024 vs Media 5</b>	<b>175,60%</b>	<b>166,77%</b>	<b>60,52%</b>	<b>1,98%</b>	<b>35,07%</b>	<b>154,92%</b>	<b>87,57%</b>	<b>-100,00%</b>	<b>-100,00%</b>	<b>-100,00%</b>	<b>-100,00%</b>	<b>-100,00%</b>	<b>69,32%</b>		<b>2022/2023 vs Media 5</b>	<b>69,11%</b>
<b>% Mensual Media 5</b>	<b>6,52%</b>	<b>10,49%</b>	<b>19,78%</b>	<b>26,44%</b>	<b>21,25%</b>	<b>10,48%</b>	<b>3,90%</b>	<b>0,23%</b>	<b>0,09%</b>	<b>0,04%</b>	<b>0,02%</b>	<b>0,78%</b>				

(\*) Acumulado al mes de JULIO

Boletín nº59: Seguimiento reforzado de las importaciones de cítricos por la UE





# Importaciones de naranjas por la UE



## DISTRIBUCIÓN MENSUAL DE LAS IMPORTACIONES DE NARANJA POR LA UE 27 PROCEDENTES DE MARRUECOS

TONELADAS	ENE	FEB	MAR	ABR	MAY	JUN	JUL	AGO	SEP	OCT	NOV	DIC	ACUMULADO AÑO	TOTAL AÑO	CAMPAÑA	ACUMULADO CAMPAÑA
<b>2015</b>	6.138	6.997	4.238	11.255	14.674	17.241	5.114	5.004	2.040	837	92	2.838	65.657	76.468	<b>2014/2015</b>	69.886
<b>2016</b>	5.065	4.897	6.598	12.806	11.425	10.989	3.906	3.616	20	0	33	1.383	55.686	60.738	<b>2015/2016</b>	61.493
<b>2017</b>	7.502	6.180	8.236	13.949	17.570	14.412	16.023	16.458	8.380	2.006	143	2.587	83.872	113.445	<b>2016/2017</b>	85.308
<b>2018</b>	5.053	10.199	6.041	13.252	12.710	5.459	11.597	10.425	2.717	216	354	1.256	64.311	79.280	<b>2017/2018</b>	77.427
<b>2019</b>	6.175	6.042	4.208	2.995	4.485	6.872	20.413	15.430	19.923	9.125	746	854	51.191	97.268	<b>2018/2019</b>	55.735
<b>2020</b>	2.937	3.074	2.134	8.706	17.128	19.318	14.466	5.033	1.043	21	65	914	67.764	74.841	<b>2019/2020</b>	98.411
<b>2021</b>	1.922	2.066	2.279	2.988	5.296	11.170	10.072	9.687	1.334	0	100	1.918	35.792	48.831	<b>2020/2021</b>	37.836
<b>2022</b>	3.764	2.842	3.524	2.385	3.451	4.216	5.733	12.729	5.981	17	83	407	25.915	45.131	<b>2021/2022</b>	29.266
<b>2023</b>	1.052	574	602	416	253	1.075	826	136	0	0	30	686	4.797	5.649	<b>2022/2023</b>	11.285
<b>2024</b>	654	216	193	122	725	1.103	1.264						4.277	4.277	<b>2023/2024</b>	4.993
<b>Media 5 (2019 - 2023)</b>	<b>3.170</b>	<b>2.920</b>	<b>2.549</b>	<b>3.498</b>	<b>6.122</b>	<b>8.530</b>	<b>10.302</b>	<b>8.603</b>	<b>5.656</b>	<b>1.833</b>	<b>205</b>	<b>956</b>	<b>37.092</b>	<b>54.344</b>	<b>Media 5 (2018/2019 - 2022/2023)</b>	<b>46.507</b>
<b>2024 vs 2023</b>	<b>-37,85%</b>	<b>-62,36%</b>	<b>-67,87%</b>	<b>-70,68%</b>	<b>187,15%</b>	<b>2,55%</b>	<b>53,05%</b>	<b>-100,00%</b>	<b>-100,00%</b>	<b>-100,00%</b>	<b>-100,00%</b>	<b>-100,00%</b>	<b>-10,85%</b>		<b>2023/2024 vs 2022/2023</b>	<b>-55,75%</b>
<b>2024 vs Media 5</b>	<b>-79,39%</b>	<b>-92,60%</b>	<b>-92,42%</b>	<b>-96,51%</b>	<b>-88,15%</b>	<b>-87,07%</b>	<b>-87,73%</b>	<b>-100,00%</b>	<b>-100,00%</b>	<b>-100,00%</b>	<b>-100,00%</b>	<b>-100,00%</b>	<b>-88,47%</b>		<b>2022/2023 vs Media 5</b>	<b>-89,26%</b>
<b>% Mensual Media 5</b>	<b>5,83%</b>	<b>5,37%</b>	<b>4,69%</b>	<b>6,44%</b>	<b>11,27%</b>	<b>15,70%</b>	<b>18,96%</b>	<b>15,83%</b>	<b>10,41%</b>	<b>3,37%</b>	<b>0,38%</b>	<b>1,76%</b>				

(\*) Acumulado al mes de JULIO

Boletín nº59: Seguimiento reforzado de las importaciones de cítricos por la UE





# Importaciones de naranjas por la UE



## DISTRIBUCIÓN MENSUAL DE LAS IMPORTACIONES DE NARANJA POR LA UE 27 PROCEDENTES DE ZIMBABUE

TONELADAS	ENE	FEB	MAR	ABR	MAY	JUN	JUL	AGO	SEP	OCT	NOV	DIC	ACUMULADO AÑO	TOTAL AÑO	CAMPAÑA	ACUMULADO CAMPAÑA
<b>2015</b>	0	0	50	0	0	0	3.134	8.206	9.275	5.347	0	0	3.184	26.011	<b>2014/2015</b>	21.774
<b>2016</b>	0	25	0	0	0	0	4.549	7.593	10.801	4.824	25	0	4.574	27.817	<b>2015/2016</b>	19.195
<b>2017</b>	0	0	0	0	0	0	7.313	7.191	10.311	6.206	146	0	7.313	31.168	<b>2016/2017</b>	22.963
<b>2018</b>	0	0	0	0	0	0	5.799	9.170	10.588	10.775	703	24	5.799	37.059	<b>2017/2018</b>	22.463
<b>2019</b>	0	0	25	0	0	0	1.864	9.120	12.922	8.603	576	0	1.889	33.110	<b>2018/2019</b>	23.978
<b>2020</b>	0	0	0	0	0	0	6.197	10.939	13.372	6.927	0	0	6.197	37.435	<b>2019/2020</b>	28.298
<b>2021</b>	0	0	0	0	0	0	4.728	9.583	11.202	13.823	1.273	0	4.728	40.609	<b>2020/2021</b>	25.027
<b>2022</b>	0	0	0	0	0	0	2.270	5.941	12.335	12.904	1.671	72	2.270	35.193	<b>2021/2022</b>	28.568
<b>2023</b>	0	0	0	0	0	0	1.493	15.567	16.817	6.470	587	112	1.493	41.047	<b>2022/2023</b>	28.475
<b>2024</b>	0	0	0	0	0	0	1.593						1.593	1.593	<b>2023/2024</b>	25.580
<b>Media 5 (2019 - 2023)</b>	-	0	5	0	-	-	3.310	10.230	13.330	9.746	822	37	3.315	37.479	<b>Media 5 (2018/2019 - 2022/2023)</b>	26.869
<b>2024 vs 2023</b>	-	-	-	-	-	-	6,72%	-100,00%	-100,00%	-100,00%	-100,00%	-100,00%	6,72%		<b>2023/2024 vs 2022/2023</b>	-10,17%
<b>2024 vs Media 5</b>	-	-	-100,00%	-100,00%	-	-	-51,87%	-100,00%	-100,00%	-100,00%	-100,00%	-100,00%	-51,95%		<b>2022/2023 vs Media 5</b>	-4,80%
<b>% Mensual Media 5</b>	0,00%	0,00%	0,01%	0,00%	0,00%	0,00%	8,83%	27,30%	35,57%	26,00%	2,19%	0,10%				

(\*) Acumulado al mes de JULIO

Boletín nº59: Seguimiento reforzado de las importaciones de cítricos por la UE



# Importaciones de naranjas por la UE



## DISTRIBUCIÓN MENSUAL DE LAS IMPORTACIONES DE NARANJA POR LA UE 27 PROCEDENTES DE ARGENTINA

TONELADAS	ENE	FEB	MAR	ABR	MAY	JUN	JUL	AGO	SEP	OCT	NOV	DIC	ACUMULADO AÑO	TOTAL AÑO	CAMPAÑA	ACUMULADO CAMPAÑA
<b>2015</b>	0	0	0	0	0	96	3.507	10.841	17.380	4.720	0	0	3.603	36.544	<b>2014/2015</b>	30.995
<b>2016</b>	0	0	0	0	0	399	7.459	17.967	15.398	7.575	0	0	7.858	48.798	<b>2015/2016</b>	29.959
<b>2017</b>	0	0	0	0	0	154	4.965	12.238	16.591	5.179	0	0	5.119	39.127	<b>2016/2017</b>	28.092
<b>2018</b>	0	0	0	0	0	92	799	11.716	21.520	9.900	0	0	891	44.027	<b>2017/2018</b>	22.662
<b>2019</b>	0	0	0	0	0	21	3.955	12.398	16.813	5.279	19	0	3.976	38.486	<b>2018/2019</b>	35.396
<b>2020</b>	0	0	0	0	0	362	5.873	12.562	4.630	49	0	0	6.235	23.476	<b>2019/2020</b>	28.346
<b>2021</b>	0	0	0	0	0	0	3.043	7.539	13.870	7.935	701	19	3.043	33.107	<b>2020/2021</b>	7.721
<b>2022</b>	0	0	96	0	0	48	1.684	7.404	12.311	5.815	97	25	1.828	27.480	<b>2021/2022</b>	24.353
<b>2023</b>	0	0	0	0	0	0	640	6.798	9.819	1.392	21	0	640	18.670	<b>2022/2023</b>	18.889
<b>2024</b>	0	0	0	0	0	23	1.274						1.297	1.297	<b>2023/2024</b>	12.530
<b>Media 5 (2019 - 2023)</b>	-	-	19	-	-	86	3.039	9.340	11.489	4.094	168	9	3.144	28.244	<b>Media 5 (2018/2019 - 2022/2023)</b>	<b>22.941</b>
<b>2024 vs 2023</b>	-	-	-	-	-	230300%	99,03%	-100,00%	-100,00%	-100,00%	-100,00%	-	102,62%		<b>2023/2024 vs 2022/2023</b>	<b>-33,67%</b>
<b>2024 vs Media 5</b>	-	-	-100,00%	-	-	-73,25%	-58,07%	-100,00%	-100,00%	-100,00%	-100,00%	-100,00%	-58,74%		<b>2022/2023 vs Media 5</b>	<b>-45,38%</b>
<b>% Mensual Media 5</b>	0,00%	0,00%	0,07%	0,00%	0,00%	0,30%	10,76%	33,07%	40,68%	14,50%	0,59%	0,03%				

(\*) Acumulado al mes de JULIO

Boletín nº59: Seguimiento reforzado de las importaciones de cítricos por la UE



### 3. Importaciones de pequeños cítricos por la UE

Boletín nº59: Seguimiento reforzado de las importaciones de cítricos por la UE





# Importaciones de pequeños cítricos por la UE



### IMPORTACIONES DE PEQ. CÍTRICOS POR LA UE-27 DE TTPP (t) Año natural (Enero/-----\*)

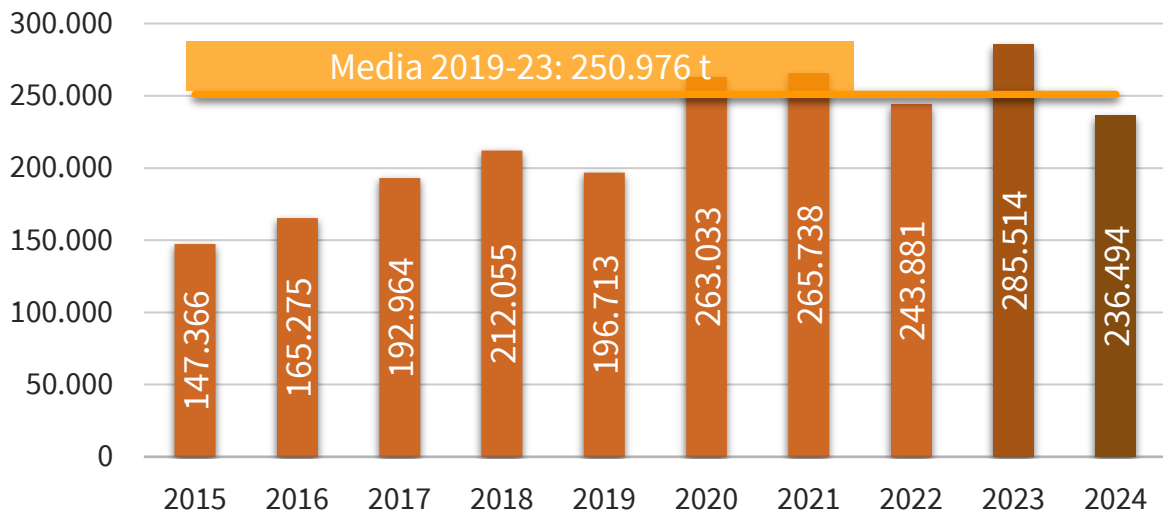

### IMPORTACIONES DE PEQ. CÍTRICOS POR LA U27 DE TTPP AÑO NATURAL (ENERO/-----\*) (t)

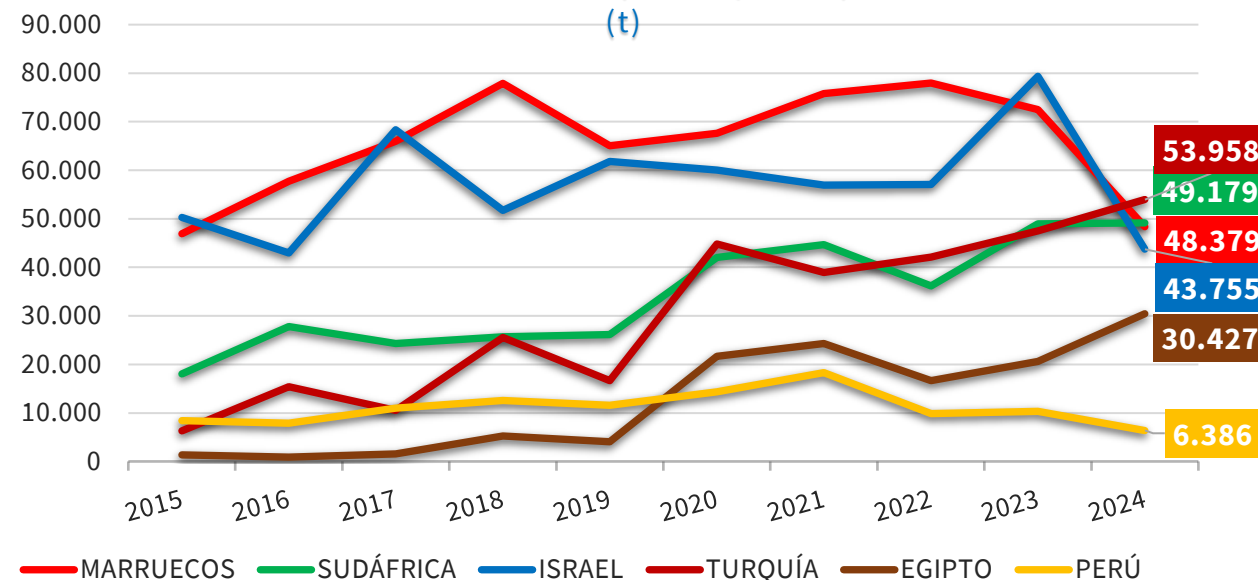

2024 vs	TTPP	MARRUECOS	SUDÁFRICA	ISRAEL	TURQUÍA	EGIPTO	PERÚ
2023	▼ 17,2%	▼ 33,3%	▲ 0,4%	▼ 44,9%	▲ 13,5%	▲ 47,8%	▼ 38,3%
Media 5	▼ 5,8%	▼ 32,6%	▲ 24,2%	▼ 30,6%	▲ 42,0%	▲ 74,3%	▼ 50,5%

(\*) Acumulado al mes de JULIO

Boletín nº59: Seguimiento reforzado de las importaciones de cítricos por la UE





# Importaciones de pequeños cítricos por la UE



## IMPORTACIONES DE PEQ. CÍTRICOS POR LA UE-27 DE TTPP (t) Campaña (Septiembre/-----\*)



## IMPORTACIONES DE PEQ. CÍTRICOS POR LA U27 DE TTPP CAMPAÑA (SEPTIEMBRE/-----\*) (t)

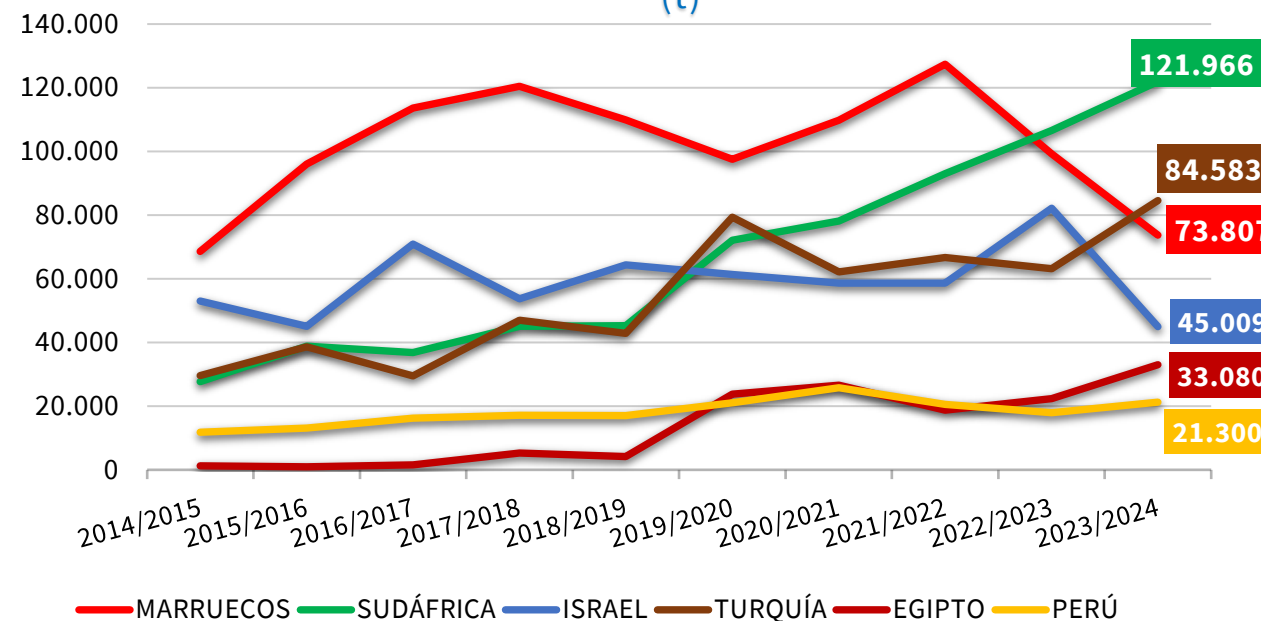

2023/24 vs	TTPP	MARRUECOS	SUDÁFRICA	ISRAEL	TURQUÍA	EGIPTO	PERÚ
2022/23	▼ 2,9%	▼ 25,7%	▲ 14,3%	▼ 45,2%	▲ 33,8%	▲ 47,7%	▲ 18,1%
Media 5	▲ 6,7%	▼ 32,2%	▲ 54,3%	▼ 30,8%	▲ 34,5%	▲ 72,6%	▲ 3,9%

(\*) Acumulado al mes de JULIO

Boletín nº59: Seguimiento reforzado de las importaciones de cítricos por la UE





# Importaciones de pequeños cítricos por la UE



IMPORTACIONES DE PEQUEÑOS CÍTRICOS POR LA UE 27											Variaciones (%)		Variaciones (t)	
CAMPAÑA	2014/2015	2015/2016	2016/2017	2017/2018	2018/2019	2019/2020	2020/2021	2021/2022	2022/2023	2023/2024	2023/2024 vs 2022/2023	2023/2024 vs Media 5	2023/2024 vs 2022/2023	2023/2024 vs Media 5
TONELADAS	Sept-Jul	Sept-Jul	Sept-Jul	Sept-Jul	Sept-Jul	Sept-Jul	Sept-Jul	Sept-Jul	Sept-Jul	Sept-Jul				
MARRUECOS	68.683	96.126	113.672	120.505	109.962	97.560	109.844	127.432	99.325	73.807	-25,7%	-32,2%	-25.518	-35.018
SUDÁFRICA	27.734	38.895	36.901	45.120	45.318	72.142	78.170	93.020	106.668	121.966	14,3%	54,3%	15.298	42.902
ISRAEL	53.080	45.157	70.923	53.762	64.386	61.413	58.682	58.685	82.166	45.009	-45,2%	-30,8%	-37.156	-20.057
TURQUÍA	29.631	38.733	29.542	46.996	42.884	79.381	62.174	66.682	63.218	84.583	33,8%	34,5%	21.365	21.715
PERÚ	11.889	13.109	16.258	17.145	17.058	21.090	25.781	20.585	18.028	21.300	18,1%	3,9%	3.272	792
EGIPTO	1.346	1.011	1.621	5.354	4.175	23.839	26.596	18.816	22.397	33.080	47,7%	72,6%	10.683	13.915
Resto EXTRA UE	21.900	17.691	15.934	18.877	17.255	19.597	13.322	10.414	15.659	15.973	2,0%	4,7%	314	724
<b>TOTAL 4</b>	<b>179.127</b>	<b>218.912</b>	<b>251.038</b>	<b>266.382</b>	<b>262.550</b>	<b>310.495</b>	<b>308.869</b>	<b>345.820</b>	<b>351.376</b>	<b>325.365</b>	<b>-7,4%</b>	<b>3,0%</b>	<b>-26.011</b>	<b>9.543</b>
<b>TOTAL 6</b>	<b>192.363</b>	<b>233.032</b>	<b>268.918</b>	<b>288.881</b>	<b>283.783</b>	<b>355.424</b>	<b>361.246</b>	<b>385.221</b>	<b>391.802</b>	<b>379.745</b>	<b>-3,1%</b>	<b>6,8%</b>	<b>-12.056</b>	<b>24.250</b>
HEMISFERIO NORTE	163.690	189.873	223.725	236.055	230.035	271.990	263.956	276.823	274.935	244.466	-11,1%	-7,2%	-30.469	-19.082
HEMISFERIO SUR	50.573	60.850	61.126	71.704	71.003	103.031	110.611	118.812	132.525	151.252	14,1%	41,1%	18.727	44.056
<b>TOTAL EXTRA UE</b>	<b>214.263</b>	<b>250.723</b>	<b>284.852</b>	<b>307.759</b>	<b>301.038</b>	<b>375.021</b>	<b>374.567</b>	<b>395.635</b>	<b>407.460</b>	<b>395.718</b>	<b>-2,9%</b>	<b>6,7%</b>	<b>-11.742</b>	<b>24.974</b>
IMPORTACIONES DE PEQUEÑOS CÍTRICOS POR LA UE 27											Variaciones (%)		Variaciones (t)	
AÑO NATURAL	2015	2016	2017	2018	2019	2020	2021	2022	2023	2024	2024 vs 2023	2024 vs Media 5	2024 vs 2023	2024 vs Media 5
TONELADAS	Ene-Jul	Ene-Jul	Ene-Jul	Ene-Jul	Ene-Jul	Ene-Jul	Ene-Jul	Ene-Jul	Ene-Jul	Ene-Jul				
MARRUECOS	46.952	57.730	65.985	77.919	65.057	67.632	75.813	77.955	72.484	48.379	-33,3%	-32,6%	-24.105	-23.409
SUDÁFRICA	18.017	27.823	24.283	25.664	26.139	42.010	44.664	36.181	48.987	49.179	0,4%	24,2%	192	9.583
ISRAEL	50.298	42.956	68.339	51.706	61.812	60.063	56.952	57.098	79.378	43.755	-44,9%	-30,6%	-35.623	-19.305
TURQUÍA	6.331	15.389	10.512	25.561	16.676	44.787	38.960	42.090	47.536	53.958	13,5%	42,0%	6.422	15.948
PERÚ	8.424	7.895	10.998	12.579	11.582	14.340	18.294	9.894	10.351	6.386	-38,3%	-50,5%	-3.965	-6.506
EGIPTO	1.346	889	1.598	5.289	4.088	21.641	24.309	16.643	20.589	30.427	47,8%	74,3%	9.838	12.973
Resto EXTRA UE	15.998	12.593	11.248	13.337	11.359	12.561	6.746	4.020	6.189	4.410	-28,7%	-46,0%	-1.779	-3.765
<b>TOTAL 4</b>	<b>121.597</b>	<b>143.898</b>	<b>169.120</b>	<b>180.850</b>	<b>169.684</b>	<b>214.491</b>	<b>216.388</b>	<b>213.324</b>	<b>248.385</b>	<b>195.271</b>	<b>-21,4%</b>	<b>-8,1%</b>	<b>-53.114</b>	<b>-17.184</b>
<b>TOTAL 6</b>	<b>131.368</b>	<b>152.683</b>	<b>181.716</b>	<b>198.718</b>	<b>185.353</b>	<b>250.472</b>	<b>258.992</b>	<b>239.861</b>	<b>279.325</b>	<b>232.084</b>	<b>-16,9%</b>	<b>-4,4%</b>	<b>-47.241</b>	<b>-10.717</b>
HEMISFERIO NORTE	112.926	123.260	152.059	167.143	153.312	200.403	199.407	195.796	223.082	178.724	-19,9%	-8,1%	-44.358	-15.676
HEMISFERIO SUR	34.440	42.015	40.905	44.912	43.401	62.630	66.331	48.085	62.432	57.770	-7,5%	2,1%	-4.662	1.194
<b>TOTAL EXTRA UE</b>	<b>147.366</b>	<b>165.275</b>	<b>192.964</b>	<b>212.055</b>	<b>196.713</b>	<b>263.033</b>	<b>265.738</b>	<b>243.881</b>	<b>285.514</b>	<b>236.494</b>	<b>-17,2%</b>	<b>-5,8%</b>	<b>-49.020</b>	<b>-14.482</b>

(\* Acumulado al mes de JULIO)

Boletín nº59: Seguimiento reforzado de las importaciones de cítricos por la UE





# Importaciones de pequeños cítricos por la UE



### EVOLUCIÓN MENSUAL DE LAS IMPORTACIONES DE PEQ. CÍTRICOS EN LA UE-27 PROCEDENTES DE **TTPP** (t)

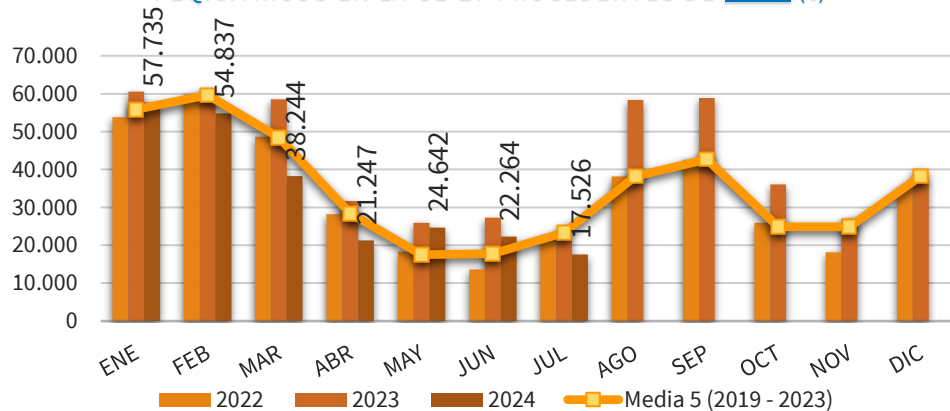

### EVOLUCIÓN MENSUAL DE LAS IMPORTACIONES DE PEQ. CÍTRICOS EN LA UE-27 PROCEDENTES DE **MARRUECOS** (t)

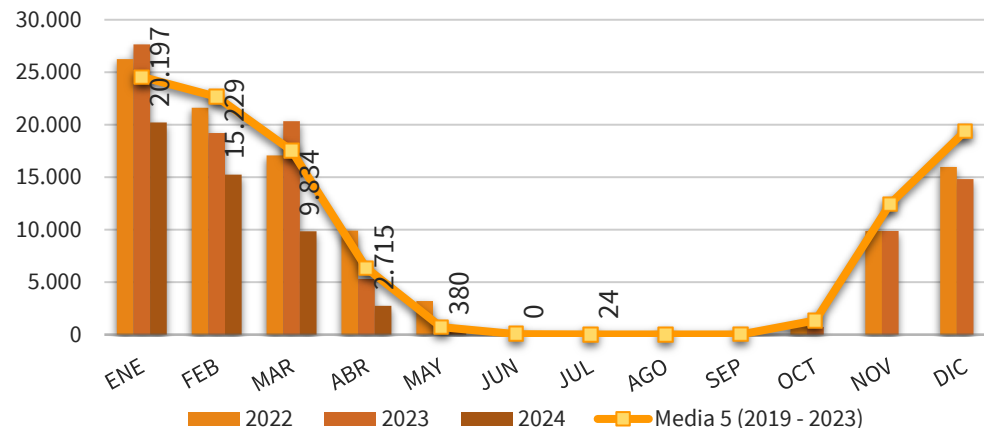

### EVOLUCIÓN MENSUAL DE LAS IMPORTACIONES DE PEQ. CÍTRICOS EN LA UE-27 PROCEDENTES DE **SUDÁFRICA** (t)

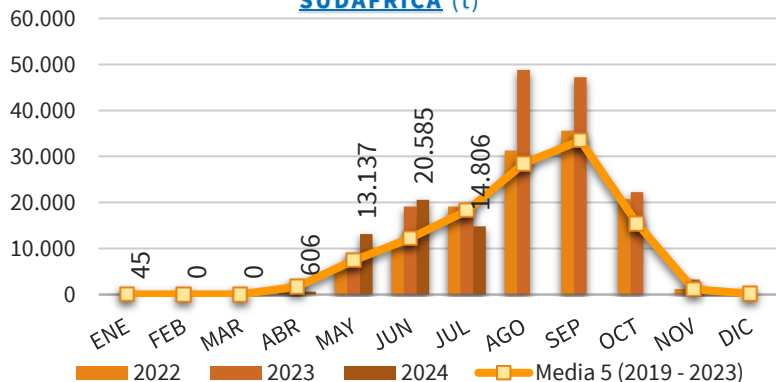

### EVOLUCIÓN MENSUAL DE LAS IMPORTACIONES DE PEQ. CÍTRICOS EN LA UE-27 PROCEDENTES DE **ISRAEL** (t)

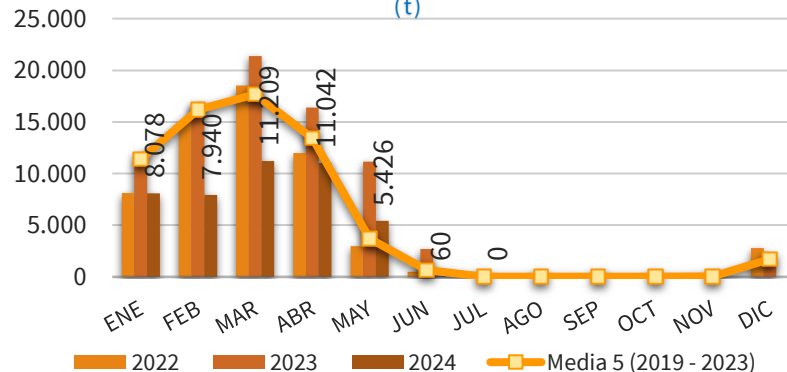

### EVOLUCIÓN MENSUAL DE LAS IMPORTACIONES DE PEQ. CÍTRICOS EN LA UE-27 PROCEDENTES DE **TURQUÍA** (t)

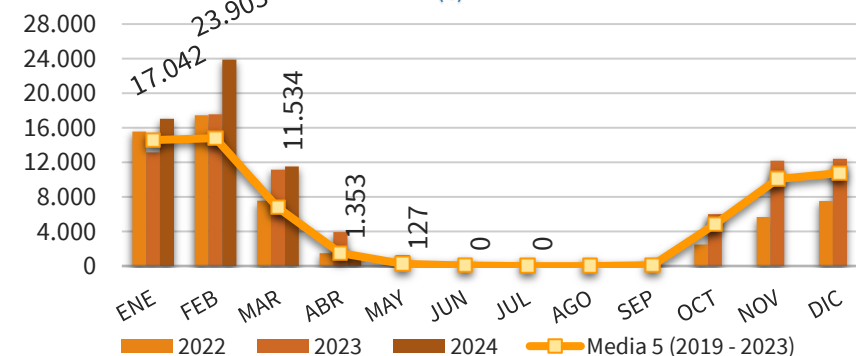

(\* Acumulado al mes de JULIO)

Boletín nº59: Seguimiento reforzado de las importaciones de cítricos por la UE





# Importaciones de pequeños cítricos por la UE



## DISTRIBUCIÓN MENSUAL DE LAS IMPORTACIONES DE PEQUEÑOS CÍTRICOS POR LA UE 27

TONELADAS	ENE	FEB	MAR	ABR	MAY	JUN	JUL	AGO	SEP	OCT	NOV	DIC	ACUMULADO AÑO	TOTAL AÑO	CAMPAÑA	ACUMULADO CAMPAÑA
<b>2015</b>	36.098	32.980	29.301	18.336	7.605	10.151	12.896	21.399	17.604	7.211	25.194	35.438	147.366	254.212	<b>2014/2015</b>	214.263
<b>2016</b>	39.820	41.388	30.272	16.152	10.193	12.795	14.655	23.454	18.753	5.874	22.148	45.112	165.275	280.617	<b>2015/2016</b>	250.723
<b>2017</b>	48.084	39.765	38.599	24.650	14.585	12.690	14.590	22.738	21.594	10.915	30.476	32.718	192.964	311.406	<b>2016/2017</b>	284.852
<b>2018</b>	51.915	50.427	47.589	22.997	11.545	13.466	14.117	27.782	21.954	14.858	24.975	42.539	212.055	344.162	<b>2017/2018</b>	307.759
<b>2019</b>	50.935	51.722	31.865	21.783	11.756	11.626	17.025	26.419	33.617	11.949	27.440	38.981	196.713	335.120	<b>2018/2019</b>	301.038
<b>2020</b>	58.613	65.636	46.443	31.478	14.844	16.222	29.797	33.588	32.459	19.751	23.570	33.050	263.033	405.450	<b>2019/2020</b>	375.021
<b>2021</b>	55.264	61.114	56.620	28.803	16.816	20.289	26.831	34.538	46.009	30.660	28.211	46.874	265.738	452.029	<b>2020/2021</b>	374.567
<b>2022</b>	53.837	59.872	48.673	28.184	18.277	13.612	21.426	38.190	42.595	25.924	18.116	35.311	243.881	404.017	<b>2021/2022</b>	395.635
<b>2023</b>	60.532	59.968	58.561	31.639	25.936	27.277	21.601	58.398	58.901	36.077	26.983	37.263	285.514	503.136	<b>2022/2023</b>	407.460
<b>2024</b>	57.735	54.837	38.244	21.247	24.642	22.264	17.526						236.494	236.494	<b>2023/2024</b>	395.718
<b>Media 5 (2019 - 2023)</b>	<b>55.836</b>	<b>59.662</b>	<b>48.432</b>	<b>28.377</b>	<b>17.526</b>	<b>17.805</b>	<b>23.336</b>	<b>38.226</b>	<b>42.716</b>	<b>24.872</b>	<b>24.864</b>	<b>38.296</b>	<b>250.976</b>	<b>419.950</b>	<b>Media 5 (2018/2019 - 2022/2023)</b>	<b>370.744</b>
<b>2024 vs 2023</b>	<b>-4,62%</b>	<b>-8,56%</b>	<b>-34,69%</b>	<b>-32,85%</b>	<b>-4,99%</b>	<b>-18,38%</b>	<b>-18,87%</b>	<b>-100,00%</b>	<b>-100,00%</b>	<b>-100,00%</b>	<b>-100,00%</b>	<b>-100,00%</b>	<b>-17,17%</b>		<b>2023/2024 vs 2022/2023</b>	<b>-2,88%</b>
<b>2024 vs Media 5</b>	<b>3,40%</b>	<b>-8,09%</b>	<b>-21,04%</b>	<b>-25,13%</b>	<b>40,60%</b>	<b>25,04%</b>	<b>-24,90%</b>	<b>-100,00%</b>	<b>-100,00%</b>	<b>-100,00%</b>	<b>-100,00%</b>	<b>-100,00%</b>	<b>-5,77%</b>		<b>2023/2024 vs Media 5</b>	<b>6,74%</b>
<b>% Mensual Media 5</b>	<b>13,30%</b>	<b>14,21%</b>	<b>11,53%</b>	<b>6,76%</b>	<b>4,17%</b>	<b>4,24%</b>	<b>5,56%</b>	<b>9,10%</b>	<b>10,17%</b>	<b>5,92%</b>	<b>5,92%</b>	<b>9,12%</b>				

(\* Acumulado al mes de JULIO)

Boletín nº59: Seguimiento reforzado de las importaciones de cítricos por la UE





# Importaciones de pequeños cítricos por la UE



## DISTRIBUCIÓN MENSUAL DE LAS IMPORTACIONES DE PEQUEÑOS CÍTRICOS POR LA UE 27 PROCEDENTES DE MARRUECOS

TONELADAS	ENE	FEB	MAR	ABR	MAY	JUN	JUL	AGO	SEP	OCT	NOV	DIC	ACUMULADO AÑO	TOTAL AÑO	CAMPAÑA	ACUMULADO CAMPAÑA
<b>2015</b>	17.965	17.912	8.985	2.009	81	0	0	0	0	1.307	16.478	20.611	46.952	85.348	<b>2014/2015</b>	68.683
<b>2016</b>	20.686	21.449	12.974	2.425	195	0	0	0	0	287	13.662	33.737	57.730	105.417	<b>2015/2016</b>	96.126
<b>2017</b>	27.545	19.005	13.793	5.524	118	0	0	0	0	975	20.309	21.301	65.985	108.571	<b>2016/2017</b>	113.672
<b>2018</b>	23.853	24.299	23.132	6.551	85	0	0	0	23	213	13.506	31.163	77.919	122.824	<b>2017/2018</b>	120.505
<b>2019</b>	24.413	23.838	12.224	4.465	93	24	0	0	66	627	11.797	17.438	65.057	94.985	<b>2018/2019</b>	109.962
<b>2020</b>	22.447	23.493	15.852	5.696	56	88	0	0	0	2.310	13.221	18.500	67.632	101.663	<b>2019/2020</b>	97.560
<b>2021</b>	21.997	25.166	22.153	6.326	149	22	0	0	0	2.028	17.415	30.035	75.813	125.291	<b>2020/2021</b>	109.844
<b>2022</b>	26.232	21.591	17.047	9.885	3.173	27	0	0	0	990	9.879	15.971	77.955	104.796	<b>2021/2022</b>	127.432
<b>2023</b>	27.641	19.200	20.337	5.282	24	0	0	0	3	729	9.879	14.817	72.484	97.913	<b>2022/2023</b>	99.325
<b>2024</b>	20.197	15.229	9.834	2.715	380	0	24						48.379	48.379	<b>2023/2024</b>	73.807
<b>Media 5 (2019 - 2023)</b>	<b>24.546</b>	<b>22.658</b>	<b>17.523</b>	<b>6.331</b>	<b>699</b>	<b>32</b>	<b>-</b>	<b>0</b>	<b>14</b>	<b>1.337</b>	<b>12.438</b>	<b>19.352</b>	<b>71.788</b>	<b>104.929</b>	<b>Media 5 (2018/2019 - 2022/2023)</b>	<b>108.825</b>
<b>2024 vs 2023</b>	<b>-26,93%</b>	<b>-20,68%</b>	<b>-51,65%</b>	<b>-48,60%</b>	<b>1478,64%</b>	<b>-</b>	<b>-</b>	<b>-100,00%</b>	<b>-100,00%</b>	<b>-100,00%</b>	<b>-100,00%</b>	<b>-100,00%</b>	<b>-100,00%</b>	<b>-33,26%</b>	<b>2023/2024 vs 2022/2023</b>	<b>-25,69%</b>
<b>2024 vs Media 5</b>	<b>-17,72%</b>	<b>-32,79%</b>	<b>-43,88%</b>	<b>-57,12%</b>	<b>-45,57%</b>	<b>-100,00%</b>	<b>-</b>	<b>-100,00%</b>	<b>-100,00%</b>	<b>-100,00%</b>	<b>-100,00%</b>	<b>-100,00%</b>	<b>-100,00%</b>	<b>-32,61%</b>	<b>2023/2024 vs Media 5</b>	<b>-32,18%</b>
<b>% Mensual Media 5</b>	<b>23,39%</b>	<b>21,59%</b>	<b>16,70%</b>	<b>6,03%</b>	<b>0,67%</b>	<b>0,03%</b>	<b>0,00%</b>	<b>0,00%</b>	<b>0,01%</b>	<b>1,27%</b>	<b>11,85%</b>	<b>18,44%</b>				

(\*) Acumulado al mes de JULIO

Boletín nº59: Seguimiento reforzado de las importaciones de cítricos por la UE





# Importaciones de pequeños cítricos por la UE



## DISTRIBUCIÓN MENSUAL DE LAS IMPORTACIONES DE PEQUEÑOS CÍTRICOS POR LA UE 27 PROCEDENTES DE SUDÁFRICA

TONELADAS	ENE	FEB	MAR	ABR	MAY	JUN	JUL	AGO	SEP	OCT	NOV	DIC	ACUMULADO AÑO	TOTAL AÑO	CAMPAÑA	ACUMULADO CAMPAÑA
<b>2015</b>	0	0	0	2.614	4.234	6.474	4.694	9.040	9.945	1.121	6	0	18.017	38.128	<b>2014/2015</b>	27.734
<b>2016</b>	3	0	0	4.053	7.749	8.901	7.118	13.427	11.798	769	52	0	27.823	53.869	<b>2015/2016</b>	38.895
<b>2017</b>	0	22	0	1.789	6.022	7.224	9.224	11.607	15.878	3.451	61	65	24.283	55.345	<b>2016/2017</b>	36.901
<b>2018</b>	66	42	0	1.348	6.703	8.469	9.037	19.387	14.520	4.540	63	55	25.664	64.230	<b>2017/2018</b>	45.120
<b>2019</b>	0	0	0	1.316	5.946	7.764	11.114	16.017	25.187	4.812	133	0	26.139	72.288	<b>2018/2019</b>	45.318
<b>2020</b>	73	20	0	2.132	7.575	10.101	22.108	23.019	24.497	8.321	579	110	42.010	98.535	<b>2019/2020</b>	72.142
<b>2021</b>	12	14	0	1.915	8.203	14.052	20.468	23.082	34.881	21.191	459	308	44.664	124.585	<b>2020/2021</b>	78.170
<b>2022</b>	22	0	0	491	6.402	10.144	19.122	31.279	35.591	20.717	1.186	187	36.181	125.141	<b>2021/2022</b>	93.020
<b>2023</b>	0	0	0	2.606	8.851	19.107	18.422	48.801	47.233	22.236	3.274	44	48.987	170.575	<b>2022/2023</b>	106.668
<b>2024</b>	45	0	0	606	13.137	20.585	14.806						49.179	49.179	<b>2023/2024</b>	121.966
<b>Media 5 (2019 - 2023)</b>	21	7	-	1.692	7.395	12.234	18.247	28.440	33.478	15.455	1.126	130	39.596	118.225	<b>Media 5 (2018/2019 - 2022/2023)</b>	79.063
<b>2024 vs 2023</b>	-	-	-	-76,74%	48,42%	7,74%	-19,63%	-100,00%	-100,00%	-100,00%	-100,00%	-100,00%	0,39%		<b>2023/2024 vs 2022/2023</b>	14,34%
<b>2024 vs Media 5</b>	108,42%	-100,00%	-	-64,17%	77,64%	68,27%	-18,86%	-100,00%	-100,00%	-100,00%	-100,00%	-100,00%	24,20%		<b>2023/2024 vs Media 5</b>	54,26%
<b>% Mensual Media 5</b>	0,02%	0,01%	0,00%	1,43%	6,26%	10,35%	15,43%	24,06%	28,32%	13,07%	0,95%	0,11%				

(\* Acumulado al mes de JULIO)

Boletín nº59: Seguimiento reforzado de las importaciones de cítricos por la UE





# Importaciones de pequeños cítricos por la UE



## DISTRIBUCIÓN MENSUAL DE LAS IMPORTACIONES DE PEQUEÑOS CÍTRICOS POR LA UE 27 PROCEDENTES DE ISRAEL

TONELADAS	ENE	FEB	MAR	ABR	MAY	JUN	JUL	AGO	SEP	OCT	NOV	DIC	ACUMULADO AÑO	TOTAL AÑO	CAMPAÑA	ACUMULADO CAMPAÑA
<b>2015</b>	11.640	12.274	15.596	9.613	1.080	86	8	0	0	0	13	2.188	50.298	52.499	<b>2014/2015</b>	53.080
<b>2016</b>	10.628	13.699	12.177	5.881	570	0	0	23	0	0	36	2.548	42.956	45.563	<b>2015/2016</b>	45.157
<b>2017</b>	12.414	16.403	20.661	13.907	4.846	109	0	0	0	0	25	2.031	68.339	70.396	<b>2016/2017</b>	70.923
<b>2018</b>	13.253	13.109	15.715	9.077	551	0	0	0	0	0	32	2.543	51.706	54.280	<b>2017/2018</b>	53.762
<b>2019</b>	15.159	19.005	14.323	11.546	1.756	23	0	0	2	0	48	1.300	61.812	63.161	<b>2018/2019</b>	64.386
<b>2020</b>	9.750	16.067	16.370	15.597	2.280	0	0	0	0	0	24	1.706	60.063	61.792	<b>2019/2020</b>	61.413
<b>2021</b>	13.062	14.187	17.840	11.562	270	31	0	0	19	0	74	1.494	56.952	58.539	<b>2020/2021</b>	58.682
<b>2022</b>	8.098	15.022	18.523	11.996	2.964	496	0	0	0	0	0	2.787	57.098	59.886	<b>2021/2022</b>	58.685
<b>2023</b>	10.968	16.692	21.389	16.395	11.146	2.703	84	0	0	0	46	1.209	79.378	80.632	<b>2022/2023</b>	82.166
<b>2024</b>	8.078	7.940	11.209	11.042	5.426	60	0						43.755	43.755	<b>2023/2024</b>	45.009
<b>Media 5 (2019 - 2023)</b>	<b>11.407</b>	<b>16.195</b>	<b>17.689</b>	<b>13.419</b>	<b>3.683</b>	<b>650</b>	<b>17</b>	<b>0</b>	<b>4</b>	<b>0</b>	<b>38</b>	<b>1.699</b>	<b>63.060</b>	<b>64.802</b>	<b>Media 5 (2018/2019 - 2022/2023)</b>	<b>65.066</b>
<b>2024 vs 2023</b>	<b>-26,35%</b>	<b>-52,43%</b>	<b>-47,60%</b>	<b>-32,65%</b>	<b>-51,32%</b>	<b>-97,78%</b>	<b>-100,00%</b>	<b>-100,00%</b>	<b>-</b>	<b>-</b>	<b>-100,00%</b>	<b>-100,00%</b>	<b>-44,88%</b>		<b>2023/2024 vs 2022/2023</b>	<b>-45,22%</b>
<b>2024 vs Media 5</b>	<b>-29,19%</b>	<b>-50,97%</b>	<b>-36,63%</b>	<b>-17,71%</b>	<b>47,31%</b>	<b>-90,76%</b>	<b>-100,00%</b>	<b>-100,00%</b>	<b>-100,00%</b>	<b>-100,00%</b>	<b>-100,00%</b>	<b>-100,00%</b>	<b>-30,61%</b>		<b>2023/2024 vs Media 5</b>	<b>-30,83%</b>
<b>% Mensual Media 5</b>	<b>17,60%</b>	<b>24,99%</b>	<b>27,30%</b>	<b>20,71%</b>	<b>5,68%</b>	<b>1,00%</b>	<b>0,03%</b>	<b>0,00%</b>	<b>0,01%</b>	<b>0,00%</b>	<b>0,06%</b>	<b>2,62%</b>				

(\* Acumulado al mes de JULIO)

Boletín nº59: Seguimiento reforzado de las importaciones de cítricos por la UE



# Importaciones de pequeños cítricos por la UE



## DISTRIBUCIÓN MENSUAL DE LAS IMPORTACIONES DE PEQUEÑOS CÍTRICOS POR LA UE 27 PROCEDENTES DE TURQUÍA

TONELADAS	ENE	FEB	MAR	ABR	MAY	JUN	JUL	AGO	SEP	OCT	NOV	DIC	ACUMULADO AÑO	TOTAL AÑO	CAMPAÑA	ACUMULADO CAMPAÑA
<b>2015</b>	5.234	1.019	61	17	0	0	0	0	45	2.758	8.454	12.087	6.331	29.675	<b>2014/2015</b>	29.631
<b>2016</b>	7.512	4.714	2.468	685	10	0	0	0	2	3.464	7.590	7.973	15.389	34.418	<b>2015/2016</b>	38.733
<b>2017</b>	6.527	3.412	409	165	0	0	0	0	19	4.882	8.883	7.651	10.512	31.947	<b>2016/2017</b>	29.542
<b>2018</b>	11.915	9.600	3.911	135	0	0	0	0	752	7.314	10.514	7.628	25.561	51.769	<b>2017/2018</b>	46.996
<b>2019</b>	8.675	6.672	1.308	12	0	6	3	3	361	4.310	14.789	15.134	16.676	51.273	<b>2018/2019</b>	42.884
<b>2020</b>	19.799	17.335	6.078	1.534	40	1	1	1	70	6.386	8.738	8.020	44.787	68.002	<b>2019/2020</b>	79.381
<b>2021</b>	15.654	14.976	7.817	509	0	1	2	1	21	4.979	8.923	10.669	38.960	63.552	<b>2020/2021</b>	62.174
<b>2022</b>	15.567	17.452	7.551	1.487	29	2	2	0	0	2.486	5.684	7.511	42.090	57.771	<b>2021/2022</b>	66.682
<b>2023</b>	13.169	17.568	11.158	3.951	1.277	393	21	66	0	6.010	12.201	12.415	47.536	78.228	<b>2022/2023</b>	63.218
<b>2024</b>	17.042	23.903	11.534	1.353	127	0	0						53.958	53.958	<b>2023/2024</b>	84.583
<b>Media 5 (2019 - 2023)</b>	<b>14.573</b>	<b>14.801</b>	<b>6.782</b>	<b>1.499</b>	<b>269</b>	<b>80</b>	<b>5</b>	<b>14</b>	<b>90</b>	<b>4.834</b>	<b>10.067</b>	<b>10.750</b>	<b>38.010</b>	<b>63.765</b>	<b>Media 5 (2018/2019 - 2022/2023)</b>	<b>62.868</b>
<b>2024 vs 2023</b>	<b>29,41%</b>	<b>36,06%</b>	<b>3,37%</b>	<b>-65,75%</b>	<b>-90,06%</b>	<b>-100,00%</b>	<b>-99,96%</b>	<b>-100,00%</b>	<b>-100,00%</b>	<b>-100,00%</b>	<b>-100,00%</b>	<b>-100,00%</b>	<b>13,51%</b>		<b>2023/2024 vs 2022/2023</b>	<b>33,80%</b>
<b>2024 vs Media 5</b>	<b>16,94%</b>	<b>61,50%</b>	<b>70,05%</b>	<b>-9,71%</b>	<b>-52,85%</b>	<b>-100,00%</b>	<b>-99,83%</b>	<b>-100,00%</b>	<b>-100,00%</b>	<b>-100,00%</b>	<b>-100,00%</b>	<b>-100,00%</b>	<b>41,96%</b>		<b>2023/2024 vs Media 5</b>	<b>34,54%</b>
<b>% Mensual Media 5</b>	<b>22,85%</b>	<b>23,21%</b>	<b>10,64%</b>	<b>2,35%</b>	<b>0,42%</b>	<b>0,13%</b>	<b>0,01%</b>	<b>0,02%</b>	<b>0,14%</b>	<b>7,58%</b>	<b>15,79%</b>	<b>16,86%</b>				

(\* Acumulado al mes de JULIO)

Boletín nº59: Seguimiento reforzado de las importaciones de cítricos por la UE





## 4. Importaciones de limones por la UE

Boletín nº59: Seguimiento reforzado de las importaciones de cítricos por la UE





# Importaciones de limones por la UE



**IMPORTACIONES DE LIMONES POR LA UE-27 DE TTPP (t)**  
Año natural (Enero/-----\*)

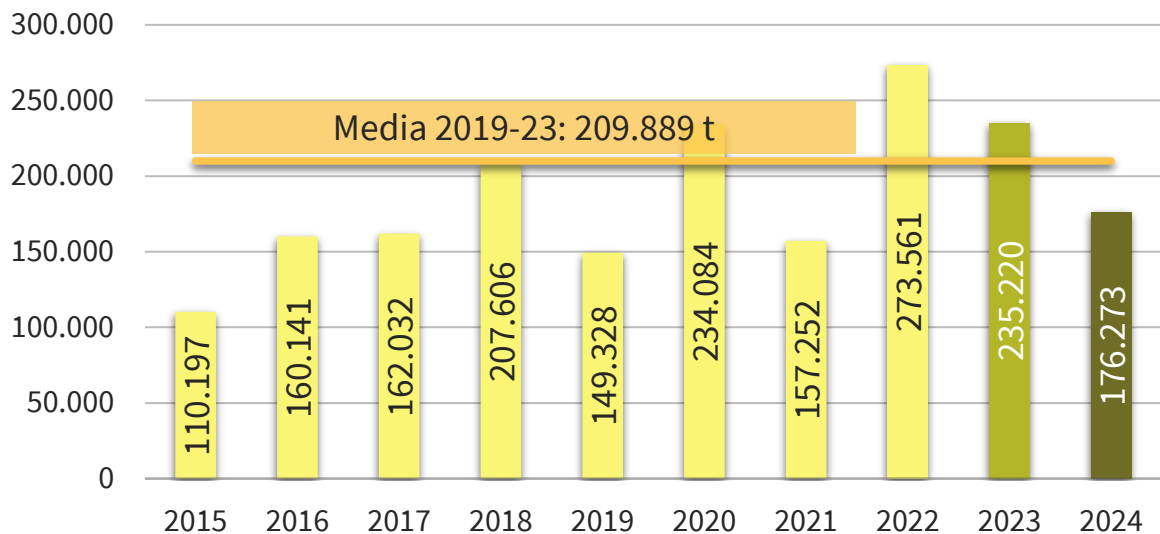

**IMPORTACIONES DE LIMONES POR LA U27 DE TTPP**  
AÑO NATURAL (ENERO/-----\*)  
(t)

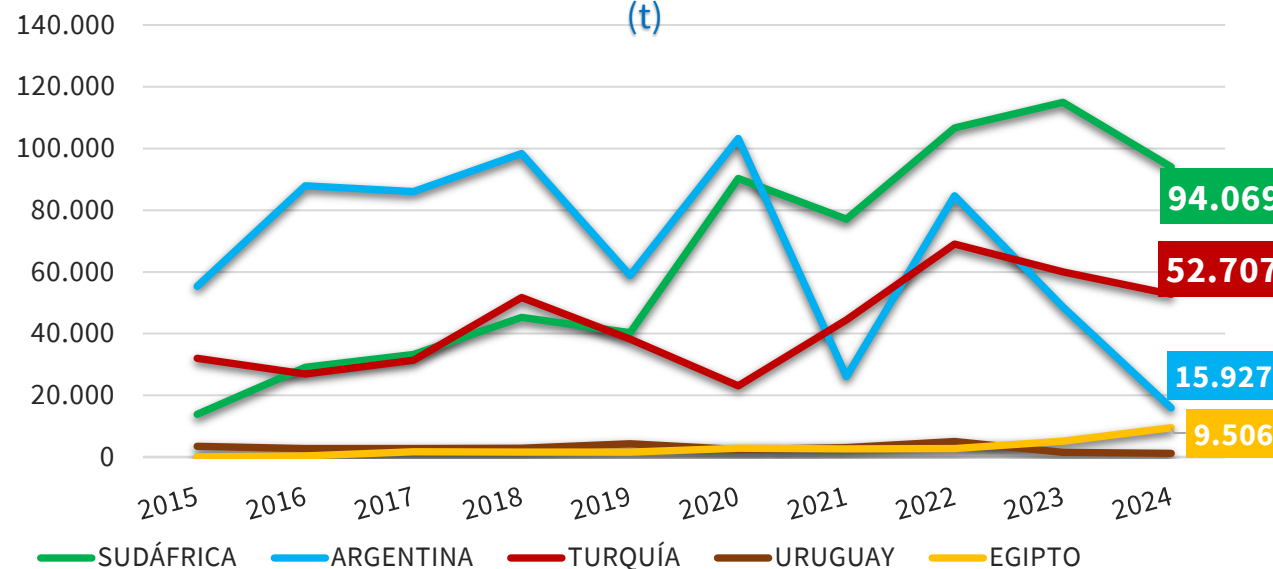

2024 vs	TTPP	SUDÁFRICA	ARGENTINA	TURQUÍA	URUGUAY	EGIPTO
2023	▼ 25,1%	▼ 18,2%	▼ 67,2%	▼ 12,1%	▼ 17,4%	▲ 83,4%
Media 5	▼ 16,0%	▲ 9,5%	▼ 75,2%	▲ 12,3%	▼ 61,8%	▲ 213,7%

**(\*) Acumulado al mes de JULIO**

Boletín nº59: Seguimiento reforzado de las importaciones de cítricos por la UE







# Importaciones de limones por la UE



IMPORTACIONES DE LIMONES POR LA UE-27 DE TTPP (t)  
Campaña (Septiembre/-----\*)

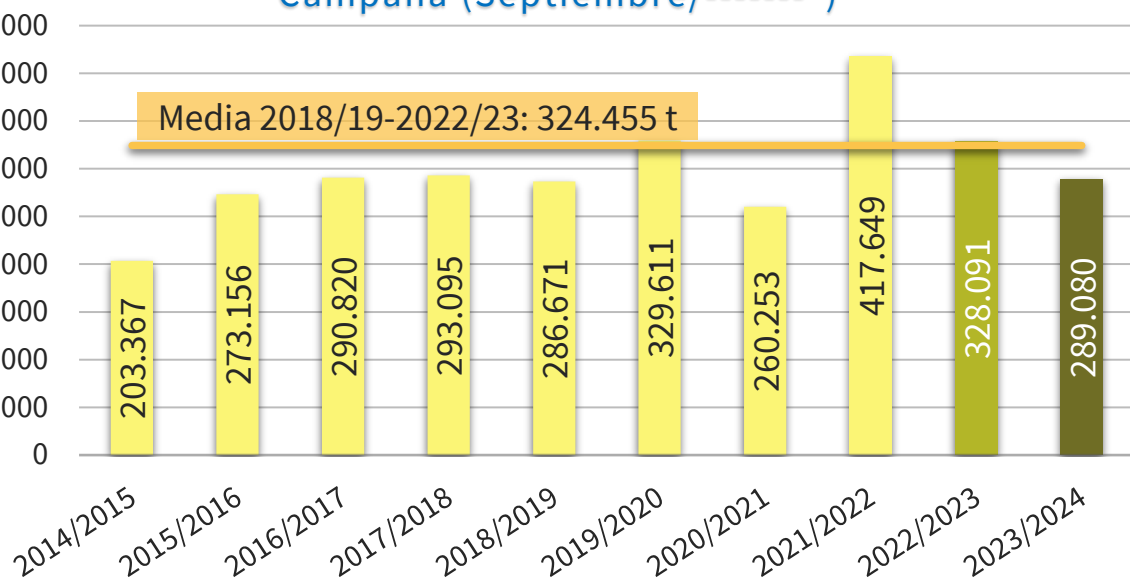

IMPORTACIONES DE PEQ. CÍTRICOS POR LA U27 DE TTPP  
CAMPAÑA (SEPTIEMBRE/-----\*)  
(t)

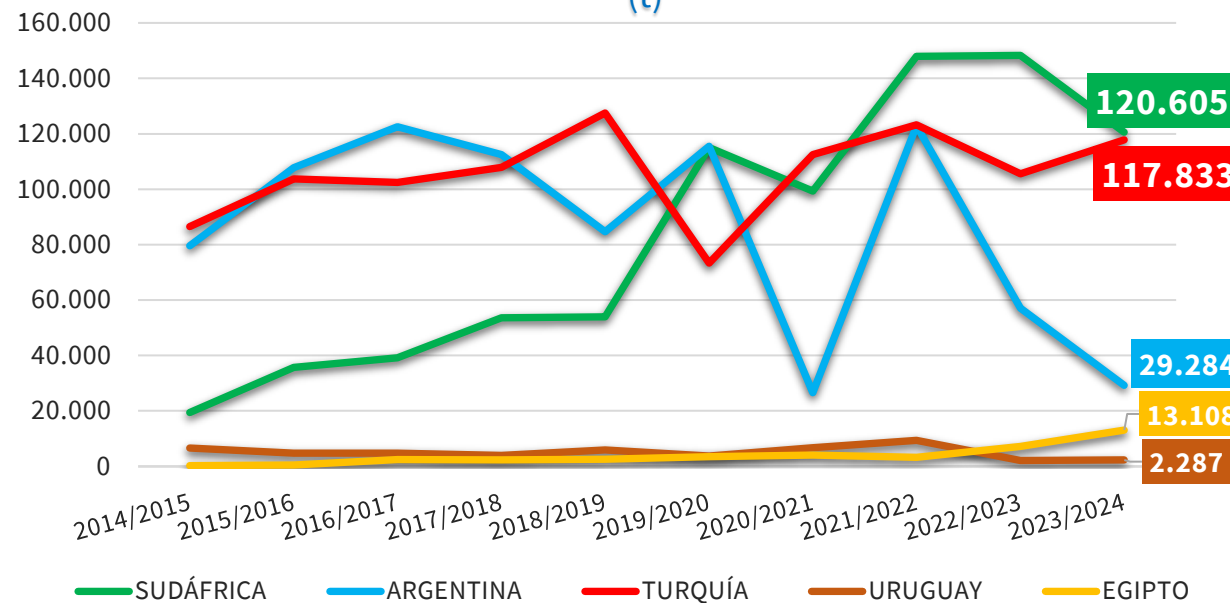

2023/24 vs	TTPP	SUDÁFRICA	ARGENTINA	TURQUÍA	URUGUAY	EGIPTO
2022/23	▼ 11,9%	▼ 18,7%	▼ 48,7%	▲ 11,6%	▲ 6,6%	▲ 81,4%
Media 5	▼ 10,9%	▲ 6,8%	▼ 64,0%	▲ 8,6%	▼ 58,9%	▲ 218,8%

(\*) Acumulado al mes de JULIO

Boletín nº59: Seguimiento reforzado de las importaciones de cítricos por la UE





# Importaciones de limones por la UE



IMPORTACIONES DE LIMONES POR LA UE 27											Variaciones (%)		Variaciones (t)	
CAMPAÑA	2014/2015	2015/2016	2016/2017	2017/2018	2018/2019	2019/2020	2020/2021	2021/2022	2022/2023	2023/2024	2023/2024 vs 2022/2023	2023/2024 vs Media 5	2023/2024 vs 2022/2023	2023/2024 vs Media 5
TONELADAS	Sept-Jul	Sept-Jul	Sept-Jul	Sept-Jul	Sept-Jul	Sept-Jul	Sept-Jul	Sept-Jul	Sept-Jul	Sept-Jul				
SUDÁFRICA	19.472	35.688	39.119	53.632	53.911	115.099	99.321	147.965	148.297	120.605	-18,7%	6,8%	-27.692	7.686
ARGENTINA	79.535	107.759	122.607	112.538	84.627	115.547	26.551	122.896	57.084	29.284	-48,7%	-64,0%	-27.799	-52.057
TURQUÍA	86.538	103.687	102.433	107.875	127.548	73.332	112.524	123.259	105.630	117.833	11,6%	8,6%	12.203	9.374
URUGUAY	6.605	4.797	4.711	3.911	5.905	3.665	6.723	9.404	2.146	2.287	6,6%	-58,9%	141	-3.281
EGIPTO	210	504	2.458	2.269	2.562	3.442	4.085	3.245	7.225	13.108	81,4%	218,8%	5.882	8.996
Resto EXTRA UE	11.007	20.722	19.491	12.871	12.119	18.525	11.049	10.879	7.708	5.963	-22,6%	-50,5%	-1.745	-6.093
<b>TOTAL 3</b>	185.546	247.133	264.159	274.045	266.086	303.979	238.395	394.121	311.011	267.722	-13,9%	-11,6%	-43.288	-34.996
<b>TOTAL 5</b>	192.360	252.434	271.329	280.225	274.552	311.086	249.204	406.770	320.382	283.117	-11,6%	-9,4%	-37.265	-29.282
HEMISFERIO NORTE	92.042	114.048	112.178	114.310	133.607	82.594	118.049	128.699	109.484	120.815	10,3%	5,5%	11.330	6.328
HEMISFERIO SUR	111.326	159.108	178.642	178.785	153.064	247.017	142.204	288.950	218.607	168.266	-23,0%	-19,9%	-50.341	-41.703
<b>TOTAL EXTRA UE</b>	<b>203.367</b>	<b>273.156</b>	<b>290.820</b>	<b>293.095</b>	<b>286.671</b>	<b>329.611</b>	<b>260.253</b>	<b>417.649</b>	<b>328.091</b>	<b>289.080</b>	<b>-11,9%</b>	<b>-10,9%</b>	<b>-39.010</b>	<b>-35.375</b>

IMPORTACIONES DE LIMONES POR LA UE 27											Variaciones (%)		Variaciones (t)	
AÑO NATURAL	2015	2016	2017	2018	2019	2020	2021	2022	2023	2024	2024 vs 2023	2024 vs Media 5	2024 vs 2023	2024 vs Media 5
TONELADAS	Ene-Jul	Ene-Jul	Ene-Jul	Ene-Jul	Ene-Jul	Ene-Jul	Ene-Jul	Ene-Jul	Ene-Jul	Ene-Jul				
SUDÁFRICA	13.848	29.114	33.220	45.300	40.332	90.264	77.109	106.694	114.960	94.069	-18,2%	9,5%	-20.891	8.197
ARGENTINA	55.393	87.952	86.027	98.354	58.861	103.265	26.067	84.716	48.612	15.927	-67,2%	-75,2%	-32.684	-48.377
TURQUÍA	32.004	26.981	31.428	51.765	38.209	23.068	44.473	69.058	59.967	52.707	-12,1%	12,3%	-7.260	5.752
URUGUAY	3.490	2.775	2.750	2.891	4.299	2.450	3.101	5.081	1.520	1.256	-17,4%	-61,8%	-264	-2.034
EGIPTO	43	391	1.748	1.641	1.624	2.899	2.632	2.811	5.184	9.506	83,4%	213,7%	4.323	6.476
Resto EXTRA UE	5.420	12.928	6.859	7.655	6.003	12.138	3.870	5.201	4.977	2.808	-43,6%	-56,4%	-2.169	-3.630
<b>TOTAL 3</b>	101.244	144.047	150.674	195.419	137.402	216.597	147.648	260.469	223.539	162.703	-27,2%	-17,5%	-60.836	-34.428
<b>TOTAL 5</b>	104.777	147.213	155.172	199.951	143.324	221.946	153.381	268.361	230.243	173.465	-24,7%	-14,7%	-56.778	-29.986
HEMISFERIO NORTE	34.714	33.445	34.858	55.592	41.211	29.137	46.408	71.659	62.456	54.111	-13,4%	7,8%	-8.345	3.937
HEMISFERIO SUR	75.483	126.696	127.174	152.013	108.117	204.947	110.844	201.903	172.764	122.162	-29,3%	-23,5%	-50.602	-37.553
<b>TOTAL EXTRA UE</b>	<b>110.197</b>	<b>160.141</b>	<b>162.032</b>	<b>207.606</b>	<b>149.328</b>	<b>234.084</b>	<b>157.252</b>	<b>273.561</b>	<b>235.220</b>	<b>176.273</b>	<b>-25,1%</b>	<b>-16,0%</b>	<b>-58.947</b>	<b>-33.616</b>

(\* Acumulado al mes de JULIO)

Boletín nº59: Seguimiento reforzado de las importaciones de cítricos por la UE





# Importaciones de limones por la UE



### EVOLUCIÓN MENSUAL DE LAS IMPORTACIONES DE LIMONES EN LA UE-27 PROCEDENTES DE **TTPP** (t)

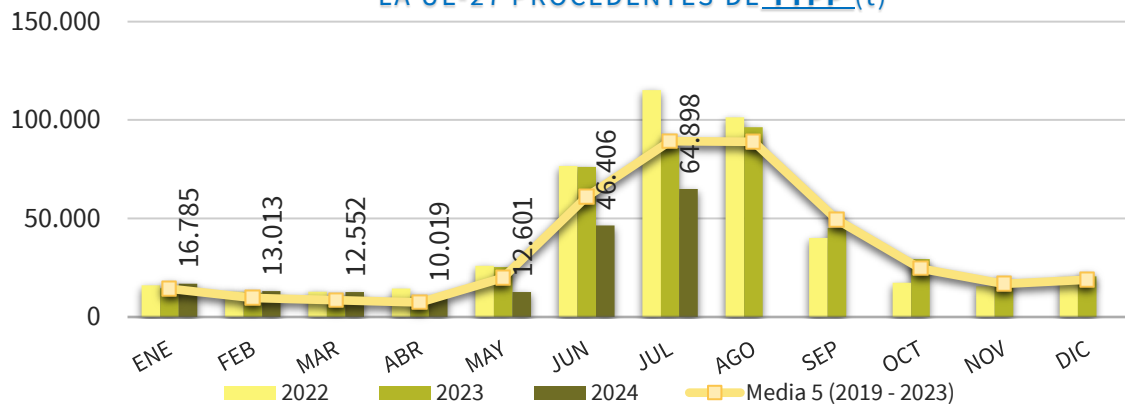

### EVOLUCIÓN MENSUAL DE LAS IMPORTACIONES DE LIMONES EN LA UE-27 PROCEDENTES DE **SUDÁFRICA** (t)

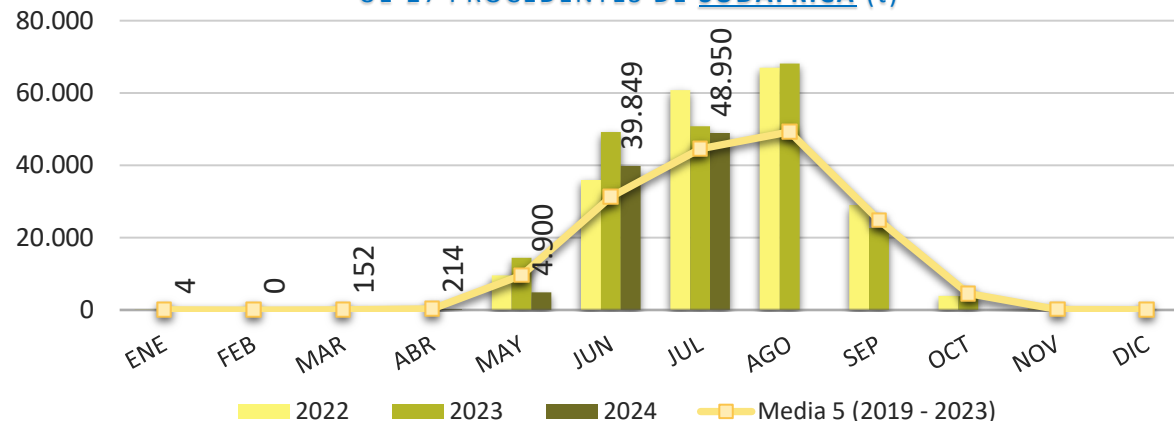

### EVOLUCIÓN MENSUAL DE LAS IMPORTACIONES DE LIMONES EN LA UE-27 PROCEDENTES DE **ARGENTINA** (t)

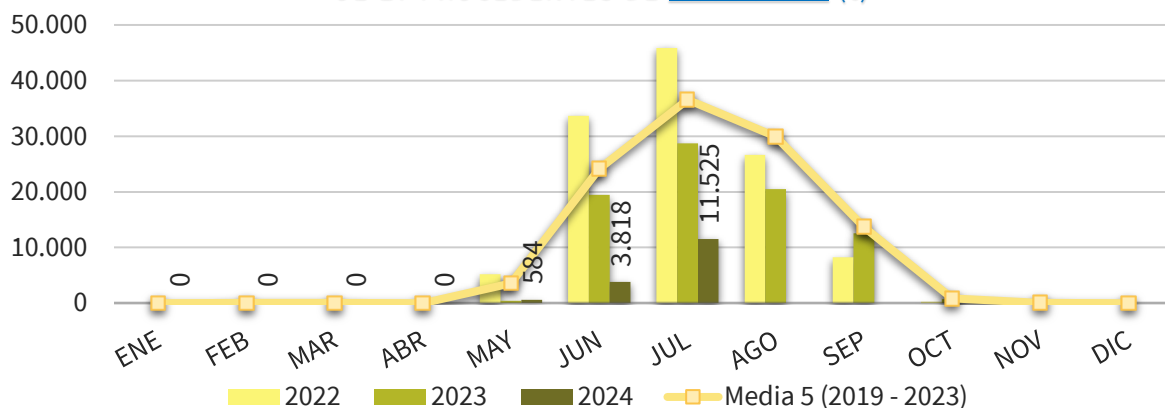

### EVOLUCIÓN MENSUAL DE LAS IMPORTACIONES DE LIMONES EN LA UE-27 PROCEDENTES DE **TURQUÍA** (t)

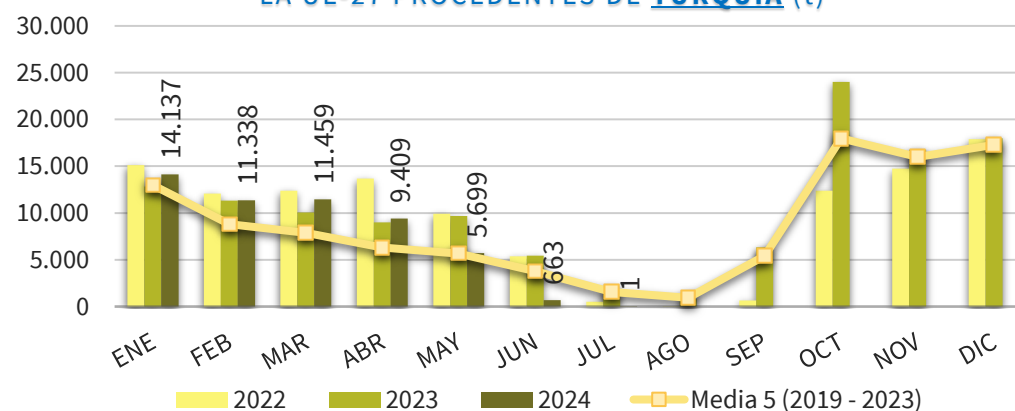

(\*) Acumulado al mes de JULIO

Boletín nº59: Seguimiento reforzado de las importaciones de cítricos por la UE





# Importaciones de limones por la UE



## DISTRIBUCIÓN MENSUAL DE LAS IMPORTACIONES DE LIMONES POR LA UE 27

TONELADAS	ENE	FEB	MAR	ABR	MAY	JUN	JUL	AGO	SEP	OCT	NOV	DIC	ACUMULADO AÑO	TOTAL AÑO	CAMPAÑA	ACUMULADO CAMPAÑA
<b>2015</b>	8.101	7.725	7.216	5.282	5.191	19.464	57.218	64.124	33.714	42.890	17.481	18.930	110.197	287.337	<b>2014/2015</b>	203.367
<b>2016</b>	8.796	5.628	2.583	2.852	13.167	55.132	71.983	90.314	59.197	27.505	23.761	18.325	160.141	379.243	<b>2015/2016</b>	273.156
<b>2017</b>	11.938	5.458	4.203	3.240	9.323	41.688	86.181	75.120	29.213	26.223	16.356	13.697	162.032	322.641	<b>2016/2017</b>	290.820
<b>2018</b>	11.694	11.388	13.361	8.251	16.456	55.018	91.437	89.108	60.672	34.680	22.339	19.652	207.606	434.057	<b>2017/2018</b>	293.095
<b>2019</b>	17.744	9.436	5.669	3.301	5.867	30.620	76.691	87.125	41.058	23.346	14.255	16.868	149.328	331.979	<b>2018/2019</b>	286.671
<b>2020</b>	11.158	6.521	7.326	2.880	31.872	85.165	89.163	54.198	38.713	27.870	18.768	17.651	234.084	391.283	<b>2019/2020</b>	329.611
<b>2021</b>	12.412	7.312	6.073	5.778	10.112	36.473	79.091	105.771	81.491	25.209	17.708	19.680	157.252	407.111	<b>2020/2021</b>	260.253
<b>2022</b>	15.958	12.696	12.732	14.404	25.962	76.678	115.131	101.344	40.091	17.325	15.578	19.878	273.561	467.777	<b>2021/2022</b>	417.649
<b>2023</b>	14.580	12.309	10.628	10.351	25.328	76.225	85.800	96.309	45.128	29.374	17.779	20.526	235.220	444.336	<b>2022/2023</b>	328.091
<b>2024</b>	16.785	13.013	12.552	10.019	12.601	46.406	64.898						176.273	176.273	<b>2023/2024</b>	289.080
Media 5 (2019 - 2023)	14.370	9.655	8.485	7.343	19.828	61.032	89.175	88.949	49.296	24.625	16.818	18.921	209.889	408.497	Media 5 (2018/2019 - 2022/2023)	324.455
2024 vs 2023	15,13%	5,72%	18,10%	-3,20%	-50,25%	-39,12%	-24,36%	-100,00%	-100,00%	-100,00%	-100,00%	-100,00%	-25,06%		2023/2024 vs 2022/2023	-11,89%
2024 vs Media 5	16,81%	34,78%	47,92%	36,45%	-36,45%	-23,97%	-27,22%	-100,00%	-100,00%	-100,00%	-100,00%	-100,00%	-16,02%		2023/2024 vs Media 5	-10,90%
% Mensual Media 5	3,52%	2,36%	2,08%	1,80%	4,85%	14,94%	21,83%	21,77%	12,07%	6,03%	4,12%	4,63%				

(\* Acumulado al mes de JULIO)

Boletín nº59: Seguimiento reforzado de las importaciones de cítricos por la UE



# Importaciones de limones por la UE



## DISTRIBUCIÓN MENSUAL DE LAS IMPORTACIONES DE LIMONES POR LA UE 27 PROCEDENTES DE SUDÁFRICA

TONELADAS	ENE	FEB	MAR	ABR	MAY	JUN	JUL	AGO	SEP	OCT	NOV	DIC	ACUMULADO AÑO	TOTAL AÑO	CAMPAÑA	ACUMULADO CAMPAÑA
<b>2015</b>	5	0	0	25	693	4.353	8.772	7.111	5.580	829	164	1	13.848	27.533	<b>2014/2015</b>	19.472
<b>2016</b>	0	0	0	172	3.163	13.589	12.190	9.282	3.752	2.137	7	3	29.114	44.296	<b>2015/2016</b>	35.688
<b>2017</b>	25	0	0	92	1.806	9.407	21.889	14.586	5.971	2.193	100	67	33.220	56.137	<b>2016/2017</b>	39.119
<b>2018</b>	0	0	0	124	4.168	21.968	19.039	23.075	10.975	2.513	87	5	45.300	81.955	<b>2017/2018</b>	53.632
<b>2019</b>	8	3	0	70	1.227	13.051	25.972	29.283	20.921	3.830	54	30	40.332	94.450	<b>2018/2019</b>	53.911
<b>2020</b>	5	0	100	509	18.659	29.776	41.215	32.351	19.062	2.963	169	17	90.264	144.827	<b>2019/2020</b>	115.099
<b>2021</b>	0	0	0	182	4.352	28.570	44.005	49.567	32.670	8.269	205	127	77.109	167.948	<b>2020/2021</b>	99.321
<b>2022</b>	24	0	0	387	9.538	35.910	60.835	66.989	29.006	3.903	391	36	106.694	207.020	<b>2021/2022</b>	147.965
<b>2023</b>	0	0	0	454	14.443	49.257	50.805	68.211	22.662	3.777	31	66	114.960	209.707	<b>2022/2023</b>	148.297
<b>2024</b>	4	0	152	214	4.900	39.849	48.950						94.069	94.069	<b>2023/2024</b>	120.605
<b>Media 5 (2019 - 2023)</b>	7	1	20	321	9.644	31.313	44.566	49.280	24.864	4.548	170	55	85.872	164.790	<b>Media 5 (2018/2019 - 2022/2023)</b>	112.919
<b>2024 vs 2023</b>	3801,83%	133,33%	66800,44%	-52,92%	-66,08%	-19,10%	-3,65%	-100,00%	-100,00%	-100,00%	-100,00%	-100,00%	-18,17%		<b>2023/2024 vs 2022/2023</b>	-18,67%
<b>2024 vs Media 5</b>	-43,05%	-82,16%	655,52%	-33,29%	-49,19%	27,26%	9,84%	-100,00%	-100,00%	-100,00%	-100,00%	-100,00%	9,55%		<b>2023/2024 vs Media 5</b>	6,81%
<b>% Mensual Media 5</b>	0,00%	0,00%	0,01%	0,19%	5,85%	19,00%	27,04%	29,90%	15,09%	2,76%	0,10%	0,03%				

(\* Acumulado al mes de JULIO)

Boletín nº59: Seguimiento reforzado de las importaciones de cítricos por la UE





# Importaciones de limones por la UE



## DISTRIBUCIÓN MENSUAL DE LAS IMPORTACIONES DE LIMONES POR LA UE 27 PROCEDENTES DE ARGENTINA

TONELADAS	ENE	FEB	MAR	ABR	MAY	JUN	JUL	AGO	SEP	OCT	NOV	DIC	ACUMULADO AÑO	TOTAL AÑO	CAMPAÑA	ACUMULADO CAMPAÑA
<b>2015</b>	0	0	0	0	436	12.003	42.954	49.345	19.640	166	1	0	55.393	124.544	<b>2014/2015</b>	79.535
<b>2016</b>	0	26	0	0	4.641	33.908	49.377	65.132	36.110	441	30	0	87.952	189.665	<b>2015/2016</b>	107.759
<b>2017</b>	27	0	0	22	2.157	27.555	56.266	50.958	14.113	45	26	0	86.027	151.169	<b>2016/2017</b>	122.607
<b>2018</b>	0	0	0	0	4.400	29.170	64.784	54.414	25.373	390	3	0	98.354	178.534	<b>2017/2018</b>	112.538
<b>2019</b>	0	0	0	0	1.092	14.452	43.317	47.968	12.013	244	26	0	58.861	119.111	<b>2018/2019</b>	84.627
<b>2020</b>	0	42	21	0	11.057	51.709	40.436	12.409	481	3	0	0	103.265	116.158	<b>2019/2020</b>	115.547
<b>2021</b>	0	0	0	0	0	1.381	24.686	42.223	35.161	2.891	128	0	26.067	106.469	<b>2020/2021</b>	26.551
<b>2022</b>	0	0	0	0	5.165	33.694	45.857	26.663	8.215	257	0	0	84.716	119.851	<b>2021/2022</b>	122.896
<b>2023</b>	0	0	0	0	429	19.479	28.704	20.500	12.536	711	110	0	48.612	82.469	<b>2022/2023</b>	57.084
<b>2024</b>	0	0	0	0	584	3.818	11.525						15.927	15.927	<b>2023/2024</b>	29.284
<b>Media 5 (2019 - 2023)</b>	0	8	4	0	3.549	24.143	36.600	29.953	13.681	821	53	-	64.304	108.812	<b>Media 5 (2018/2019 - 2022/2023)</b>	81.341
<b>2024 vs 2023</b>	-	-	-	-	36,14%	-80,40%	-59,85%	-100,00%	-100,00%	-100,00%	-100,00%	-	-67,24%		<b>2023/2024 vs 2022/2023</b>	-48,70%
<b>2024 vs Media 5</b>	-	-100,00%	-100,00%	-	-83,54%	-84,18%	-68,51%	-100,00%	-100,00%	-100,00%	-100,00%	-	-75,23%		<b>2023/2024 vs Media 5</b>	-64,00%
<b>% Mensual Media 5</b>	0,00%	0,01%	0,00%	0,00%	3,26%	22,19%	33,64%	27,53%	12,57%	0,75%	0,05%	0,00%				

(\* Acumulado al mes de JULIO

Boletín nº59: Seguimiento reforzado de las importaciones de cítricos por la UE





# Importaciones de limones por la UE



## DISTRIBUCIÓN MENSUAL DE LAS IMPORTACIONES DE LIMONES POR LA UE 27 PROCEDENTES DE TURQUÍA

TONELADAS	ENE	FEB	MAR	ABR	MAY	JUN	JUL	AGO	SEP	OCT	NOV	DIC	ACUMULADO AÑO	TOTAL AÑO	CAMPAÑA	ACUMULADO CAMPAÑA
<b>2015</b>	7.699	7.393	6.949	4.765	2.918	1.809	471	1.185	1.755	40.782	16.569	17.599	32.004	109.894	<b>2014/2015</b>	86.538
<b>2016</b>	8.024	4.962	2.041	1.309	3.664	4.167	2.815	1.955	7.908	23.164	22.699	17.233	26.981	99.940	<b>2015/2016</b>	103.687
<b>2017</b>	10.340	4.938	3.845	2.682	4.751	3.298	1.574	842	5.025	22.953	15.414	12.718	31.428	88.380	<b>2016/2017</b>	102.433
<b>2018</b>	10.844	10.696	12.251	6.715	7.047	2.645	1.568	2.737	18.590	30.560	21.563	18.626	51.765	143.840	<b>2017/2018</b>	107.875
<b>2019</b>	16.264	8.842	5.219	2.997	3.217	1.349	322	12	3.151	18.102	13.565	15.446	38.209	88.485	<b>2018/2019</b>	127.548
<b>2020</b>	9.535	5.256	6.037	310	378	1.090	462	410	10.969	23.133	17.920	16.030	23.068	91.529	<b>2019/2020</b>	73.332
<b>2021</b>	11.145	6.488	5.744	5.533	5.168	5.592	4.803	3.421	5.995	12.211	16.994	19.000	44.473	102.095	<b>2020/2021</b>	112.524
<b>2022</b>	15.130	12.060	12.393	13.679	9.918	5.372	506	0	633	12.372	14.752	17.905	69.058	114.721	<b>2021/2022</b>	123.259
<b>2023</b>	12.819	11.318	10.043	8.980	9.667	5.437	1.704	779	6.331	24.014	16.771	18.010	59.967	125.873	<b>2022/2023</b>	105.630
<b>2024</b>	14.137	11.338	11.459	9.409	5.699	663	1						52.707	52.707	<b>2023/2024</b>	117.833
Media 5 (2019 - 2023)	12.979	8.793	7.887	6.300	5.670	3.768	1.559	925	5.416	17.967	16.000	17.278	46.955	104.541	Media 5 (2018/2019 - 2022/2023)	108.459
2024 vs 2023	10,29%	0,18%	14,10%	4,78%	-41,05%	-87,80%	-99,92%	-100,0%	-100,00%	-100,00%	-100,00%	-100,00%	-12,11%		2023/2024 vs 2022/2023	11,55%
2024 vs Media 5	8,93%	28,95%	45,29%	49,35%	0,51%	-82,39%	-99,91%	-100,00%	-100,00%	-100,00%	-100,00%	-100,00%	12,25%		2023/2024 vs Media 5	8,64%
% Mensual Media 5	12,41%	8,41%	7,54%	6,03%	5,42%	3,60%	1,49%	0,88%	5,18%	17,19%	15,31%	16,53%				

(\*) Acumulado al mes de JULIO

Boletín nº59: Seguimiento reforzado de las importaciones de cítricos por la UE





# 5. Importaciones de pomelos por la UE

Boletín nº59: Seguimiento reforzado de las importaciones de cítricos por la UE







# Importaciones de pomelos por la UE



### IMPORTACIONES DE POMELOS POR LA UE-27 DE TTPP (t) Año natural (Enero/-----\*)

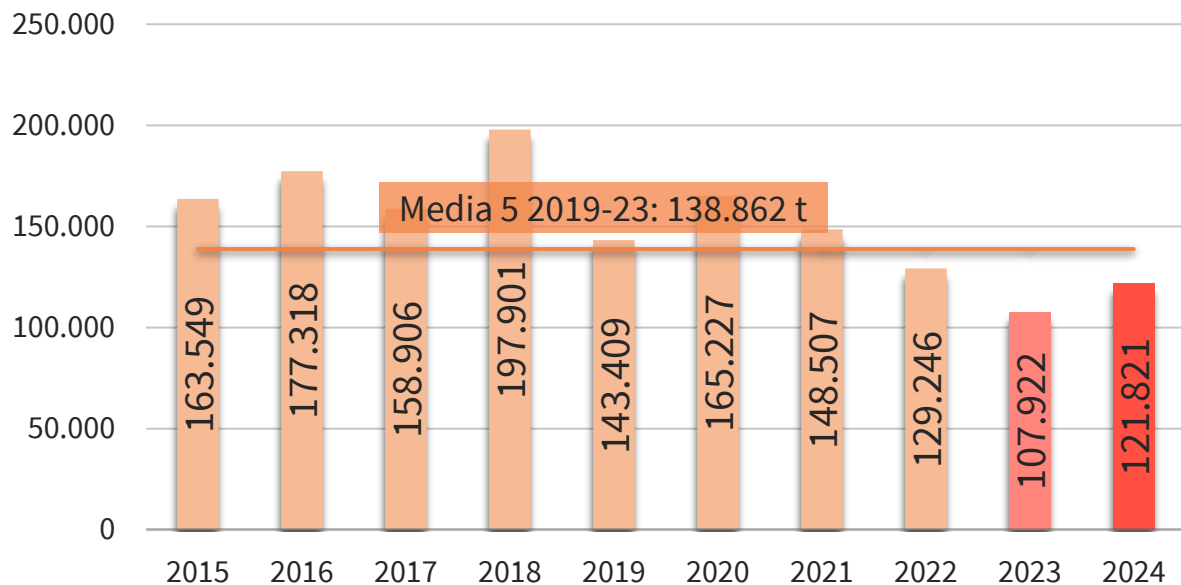

### IMPORTACIONES DE POMELOS POR LA U27 DE TTPP AÑO NATURAL (ENERO/-----\*) (t)

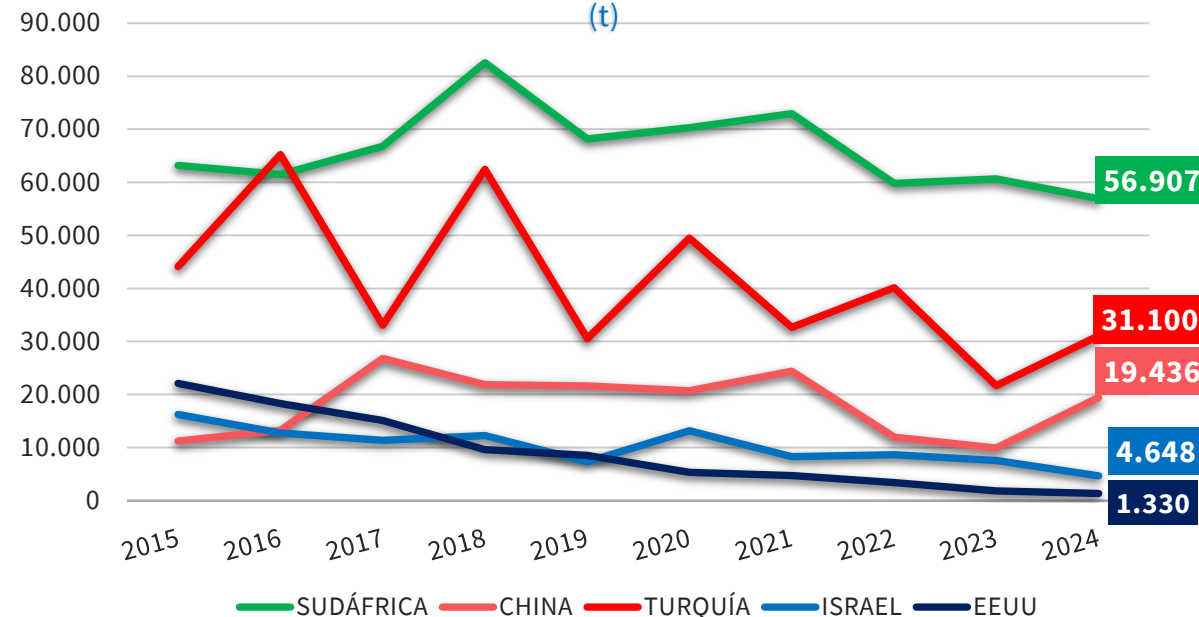

2024 vs	TTPP	SUDÁFRICA	CHINA	TURQUÍA	ISRAEL	EEUU
2023	▲ 12,9%	▼ 6,1%	▲ 96,3%	▲ 43,5%	▼ 38,3%	▼ 26,6%
Media 5	▼ 12,3%	▼ 14,3%	▲ 9,9%	▼ 10,8%	▼ 48,2%	▼ 72,0%

(\*) Acumulado al mes de JULIO

Boletín nº59: Seguimiento reforzado de las importaciones de cítricos por la UE





# Importaciones de pomelos por la UE



### IMPORTACIONES DE POMELOS POR LA UE-27 DE TTPP (t) Campaña (Sept/-----\*)

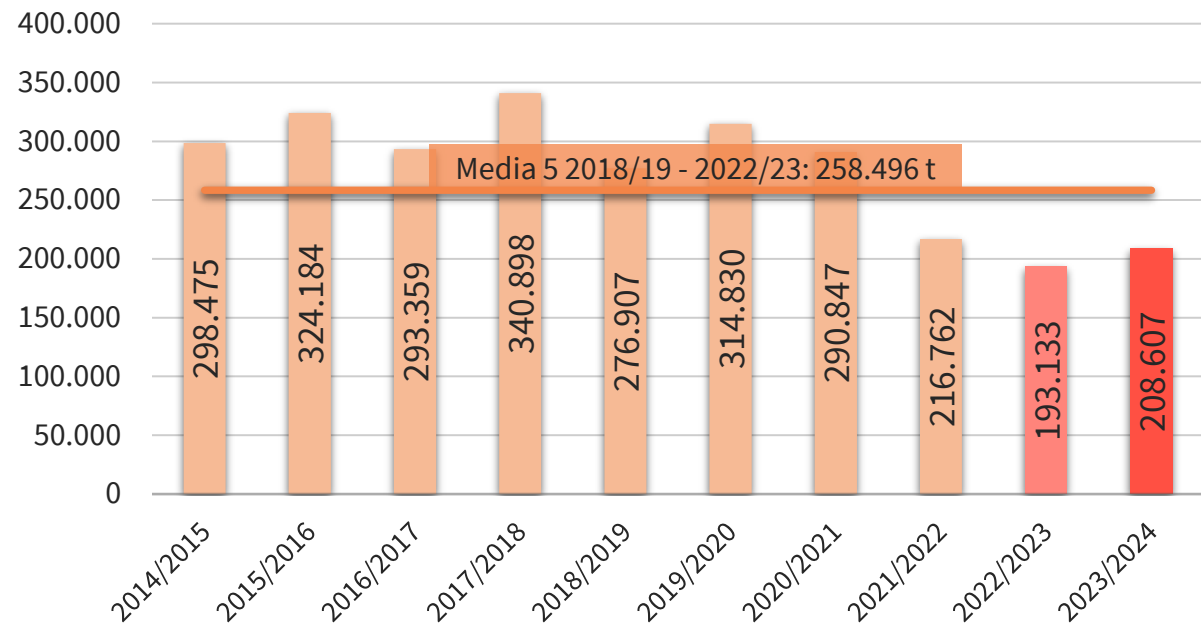

### IMPORTACIONES DE POMELOS POR LA U27 DE TTPP Campaña (Sept/-----\*) (t)

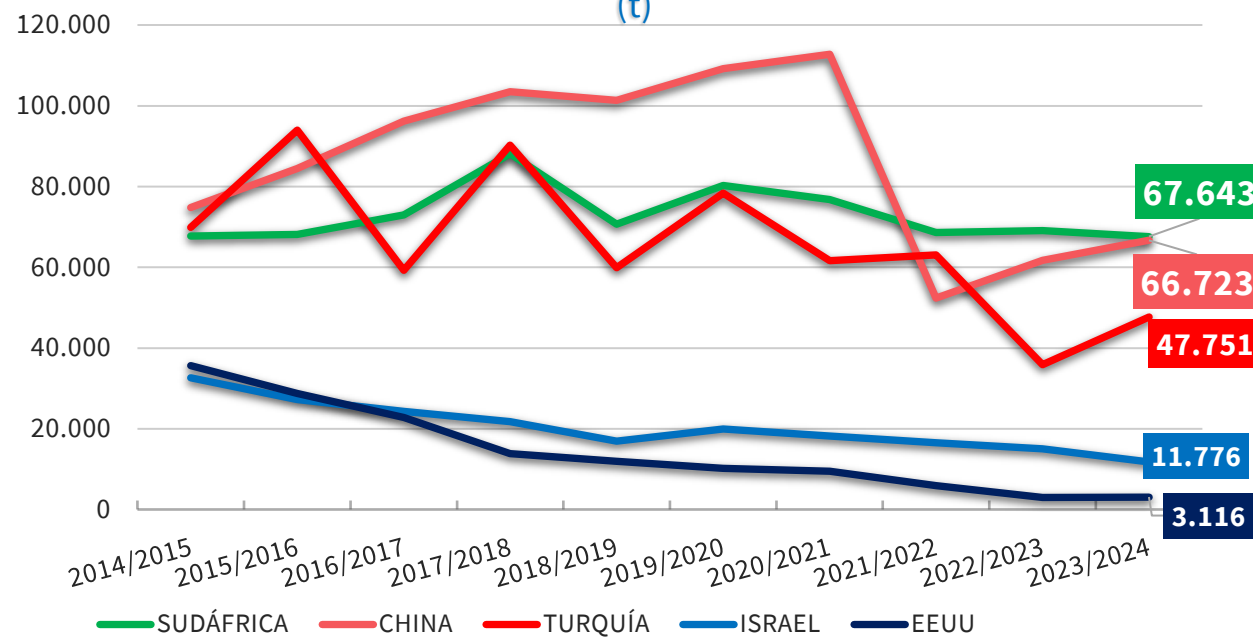

2023/24 vs	TTPP	SUDÁFRICA	CHINA	TURQUÍA	ISRAEL	EEUU
2022/23	▲ 8,0%	▼ 2,1%	▲ 8,1%	▲ 32,9%	▼ 21,7%	▲ 3,5%
Media 5	▼ 19,3%	▼ 7,5%	▼ 23,8%	▼ 20,1%	▼ 32,2%	▼ 61,7%

(\*) Acumulado al mes de JULIO

Boletín nº59: Seguimiento reforzado de las importaciones de cítricos por la UE





# Importaciones de pomelos por la UE



IMPORTACIONES DE POMELOS POR LA UE 27											Variaciones (%)		Variaciones (t)	
CAMPAÑA	2014/2015	2015/2016	2016/2017	2017/2018	2018/2019	2019/2020	2020/2021	2021/2022	2022/2023	2023/2024	2023/2024 vs 2022/2023	2023/2024 vs Media 5	2023/2024 vs 2022/2023	2023/2024 vs Media 5
TONELADAS	Sept-Jul	Sept-Jul	Sept-Jul	Sept-Jul	Sept-Jul	Sept-Jul	Sept-Jul	Sept-Jul	Sept-Jul	Sept-Jul				
SUDÁFRICA	67.733	68.166	73.035	88.107	70.691	80.302	76.770	68.674	69.121	67.643	-2,1%	-7,5%	-1.479	-5.469
CHINA	74.830	84.476	96.232	103.498	101.401	109.257	112.822	52.365	61.710	66.723	8,1%	-23,8%	5.013	-20.788
TURQUÍA	69.909	93.968	59.316	90.301	59.915	78.348	61.675	63.064	35.918	47.751	32,9%	-20,1%	11.833	-12.034
ISRAEL	32.675	27.272	24.369	21.805	16.965	19.988	18.226	16.569	15.037	11.776	-21,7%	-32,2%	-3.261	-5.582
EEUU	35.680	28.782	22.795	13.871	11.988	10.230	9.536	5.947	3.010	3.116	3,5%	-61,7%	106	-5.026
Resto EXTRA UE	53.328	50.302	40.406	37.187	27.934	26.935	21.353	16.089	11.347	14.715	29,7%	-29,0%	3.368	-6.017
<b>TOTAL 4</b>	<b>245.147</b>	<b>273.883</b>	<b>252.953</b>	<b>303.711</b>	<b>248.973</b>	<b>287.895</b>	<b>269.494</b>	<b>200.673</b>	<b>181.786</b>	<b>193.892</b>	<b>6,7%</b>	<b>-18,5%</b>	<b>12.106</b>	<b>-43.872</b>
<b>TOTAL 5</b>	<b>280.827</b>	<b>302.665</b>	<b>275.748</b>	<b>317.582</b>	<b>260.961</b>	<b>298.125</b>	<b>279.029</b>	<b>206.620</b>	<b>184.796</b>	<b>197.008</b>	<b>6,6%</b>	<b>-19,9%</b>	<b>12.212</b>	<b>-48.898</b>
HEMISFERIO NORTE	239.758	259.650	222.916	248.068	204.237	231.291	212.936	145.991	121.348	136.723	12,7%	-25,4%	15.374	-46.438
HEMISFERIO SUR	94.397	93.317	93.238	106.701	84.658	93.770	87.446	76.719	74.795	75.000	0,3%	-10,2%	206	-8.477
<b>TOTAL EXTRA UE</b>	<b>298.475</b>	<b>324.184</b>	<b>293.359</b>	<b>340.898</b>	<b>276.907</b>	<b>314.830</b>	<b>290.847</b>	<b>216.762</b>	<b>193.133</b>	<b>208.607</b>	<b>8,0%</b>	<b>-19,3%</b>	<b>15.474</b>	<b>-49.889</b>
IMPORTACIONES DE POMELOS POR LA UE 27											Variaciones (%)		Variaciones (t)	
AÑO NATURAL	2015	2016	2017	2018	2019	2020	2021	2022	2023	2024	2024 vs 2023	2024 vs Media 5	2024 vs 2023	2024 vs Media 5
TONELADAS	Ene-Jul	Ene-Jul	Ene-Jul	Ene-Jul	Ene-Jul	Ene-Jul	Ene-Jul	Ene-Jul	Ene-Jul	Ene-Jul				
SUDÁFRICA	63.181	61.507	66.808	82.556	68.161	70.318	72.957	59.793	60.609	56.907	-6,1%	-14,3%	-3.703	-9.461
CHINA	11.237	13.244	26.762	21.853	21.572	20.695	24.368	11.917	9.901	19.436	96,3%	9,9%	9.536	1.746
TURQUÍA	44.135	65.195	33.043	62.418	30.543	49.458	32.625	40.100	21.667	31.100	43,5%	-10,8%	9.433	-3.778
ISRAEL	16.250	12.727	11.319	12.256	7.326	13.130	8.258	8.631	7.536	4.648	-38,3%	-48,2%	-2.888	-4.328
EEUU	22.080	18.278	15.111	9.576	8.532	5.311	4.711	3.380	1.812	1.330	-26,6%	-72,0%	-482	-3.419
Resto EXTRA UE	6.666	6.367	5.864	9.243	7.274	6.316	5.587	5.425	6.397	8.399	31,3%	35,5%	2.003	2.200
<b>TOTAL 4</b>	<b>134.803</b>	<b>152.673</b>	<b>137.932</b>	<b>179.082</b>	<b>127.603</b>	<b>153.601</b>	<b>138.209</b>	<b>120.440</b>	<b>99.713</b>	<b>112.091</b>	<b>12,4%</b>	<b>-12,4%</b>	<b>12.378</b>	<b>-15.822</b>
<b>TOTAL 5</b>	<b>156.883</b>	<b>170.951</b>	<b>153.043</b>	<b>188.657</b>	<b>136.135</b>	<b>158.911</b>	<b>142.920</b>	<b>123.821</b>	<b>101.525</b>	<b>113.422</b>	<b>11,7%</b>	<b>-14,5%</b>	<b>11.896</b>	<b>-19.241</b>
HEMISFERIO NORTE	97.035	112.627	89.166	110.723	71.611	91.751	72.757	66.741	44.114	60.715	37,6%	-12,5%	16.600	-8.680
HEMISFERIO SUR	66.514	64.691	69.740	87.178	71.798	73.476	75.750	62.506	63.808	61.106	-4,2%	-12,0%	-2.702	-8.361
<b>TOTAL EXTRA UE</b>	<b>163.549</b>	<b>177.318</b>	<b>158.906</b>	<b>197.901</b>	<b>143.409</b>	<b>165.227</b>	<b>148.507</b>	<b>129.246</b>	<b>107.922</b>	<b>121.821</b>	<b>12,9%</b>	<b>-12,3%</b>	<b>13.899</b>	<b>-17.041</b>

(\*) Acumulado al mes de JULIO

Boletín nº59: Seguimiento reforzado de las importaciones de cítricos por la UE



Volver



# Importaciones de pomelos por la UE



### EVOLUCIÓN MENSUAL DE LAS IMPORTACIONES DE POMELO EN LA UE-27 PROCEDENTES DE **TUPE** (t)

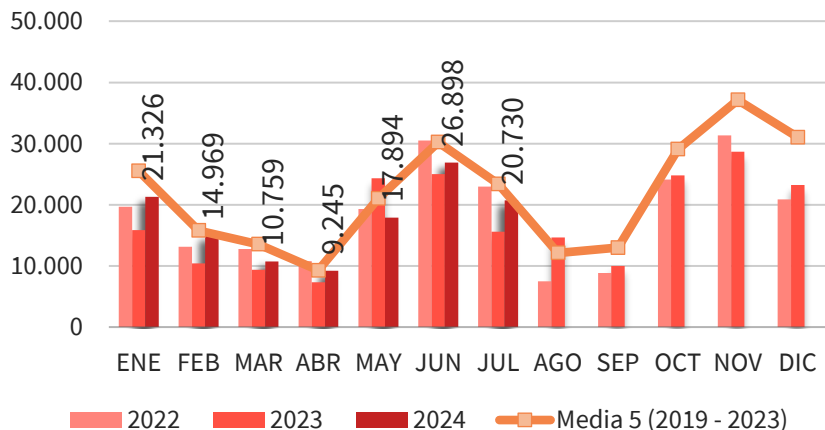

### EVOLUCIÓN MENSUAL DE LAS IMPORTACIONES DE POMELO EN LA UE-27 PROCEDENTES DE **SUDÁFRICA** (t)

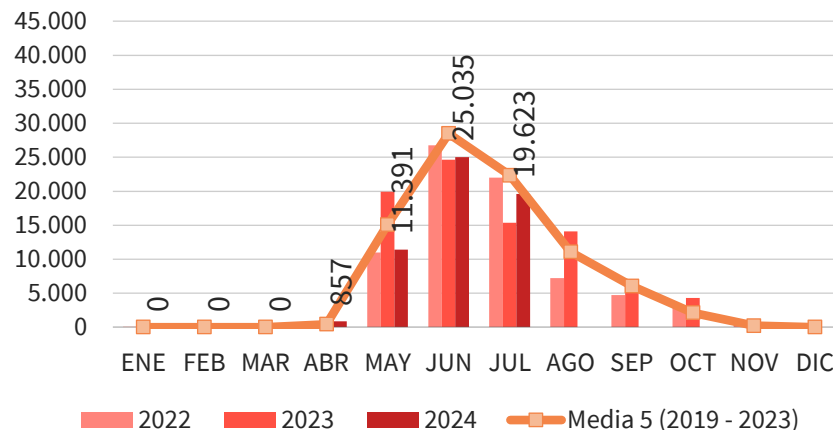

### EVOLUCIÓN MENSUAL DE LAS IMPORTACIONES DE POMELO EN LA UE-27 PROCEDENTES DE **CHINA** (t)

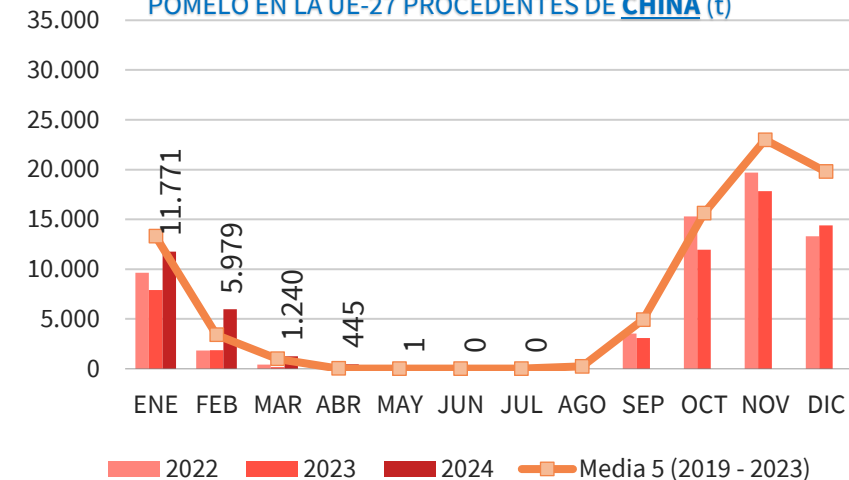

### EVOLUCIÓN MENSUAL DE LAS IMPORTACIONES DE POMELO EN LA UE-27 PROCEDENTES DE **TURQUÍA** (t)

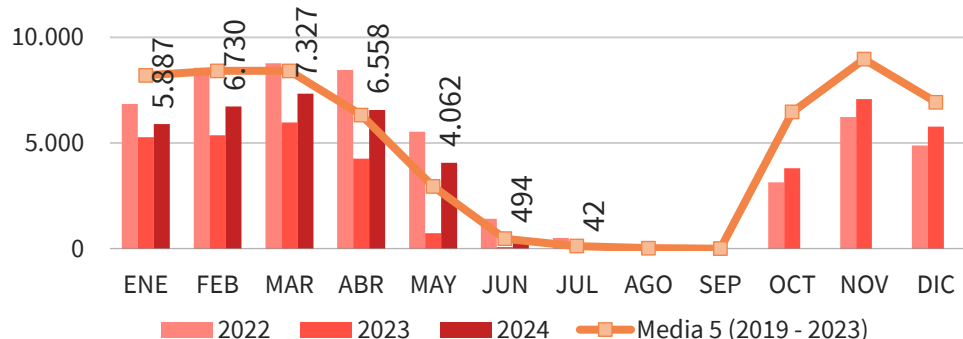

### EVOLUCIÓN MENSUAL DE LAS IMPORTACIONES DE POMELO EN LA UE-27 PROCEDENTES DE **ISRAEL** (t)

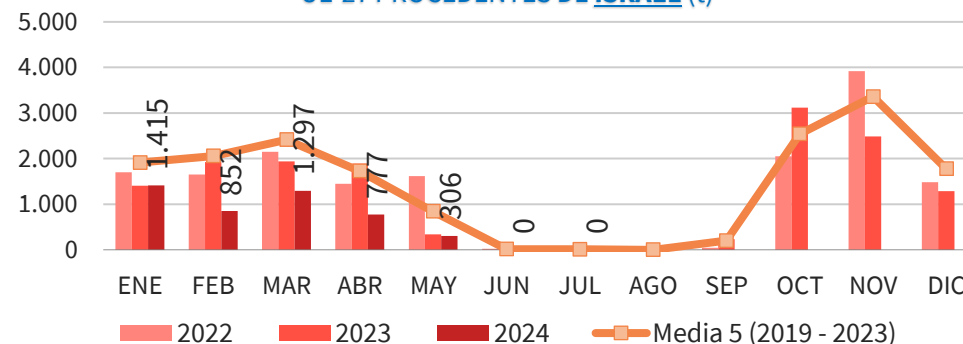

(\* Acumulado al mes de JULIO)

Boletín nº59: Seguimiento reforzado de las importaciones de cítricos por la UE





# Importaciones de pomelos por la UE



## DISTRIBUCIÓN MENSUAL DE LAS IMPORTACIONES DE POMELO POR LA UE 27

TONELADAS	ENE	FEB	MAR	ABR	MAY	JUN	JUL	AGO	SEP	OCT	NOV	DIC	ACUMULADO AÑO	TOTAL AÑO	CAMPAÑA	ACUMULADO CAMPAÑA
<b>2015</b>	27.712	22.338	25.637	14.685	19.175	29.031	24.972	12.954	18.650	34.392	47.464	46.361	163.549	323.370	<b>2014/2015</b>	298.475
<b>2016</b>	28.644	28.555	27.611	15.131	20.343	27.630	29.403	19.239	17.921	28.248	40.441	47.842	177.318	331.010	<b>2015/2016</b>	324.184
<b>2017</b>	34.755	24.411	16.226	9.966	17.831	29.089	26.629	13.408	14.289	39.495	46.774	42.439	158.906	315.312	<b>2016/2017</b>	293.359
<b>2018</b>	30.959	22.983	23.758	18.242	23.196	37.695	41.068	14.114	9.508	32.561	47.113	44.315	197.901	345.512	<b>2017/2018</b>	340.898
<b>2019</b>	31.756	19.255	11.461	6.183	13.557	28.172	33.025	16.491	21.968	37.055	47.777	42.803	143.409	309.503	<b>2018/2019</b>	276.907
<b>2020</b>	30.019	20.443	20.830	13.230	22.727	28.893	29.084	12.662	14.629	38.899	45.075	43.736	165.227	320.229	<b>2019/2020</b>	314.830
<b>2021</b>	30.310	15.760	13.265	8.896	25.322	38.588	16.366	9.279	9.545	20.514	32.858	24.599	148.507	245.302	<b>2020/2021</b>	290.847
<b>2022</b>	19.681	13.143	12.769	10.813	19.338	30.535	22.967	7.517	8.852	24.124	31.332	20.902	129.246	221.974	<b>2021/2022</b>	216.762
<b>2023</b>	15.846	10.451	9.384	7.319	24.320	25.015	15.587	14.689	10.018	24.815	28.693	23.260	107.922	209.397	<b>2022/2023</b>	193.133
<b>2024</b>	21.326	14.969	10.759	9.245	17.894	26.898	20.730						121.821	121.821	<b>2023/2024</b>	208.607
Media 5 (2019 - 2023)	25.522	15.811	13.542	9.288	21.053	30.240	23.406	12.128	13.003	29.081	37.147	31.060	138.862	261.281	Media 5 (2018/2019 - 2022/2023)	258.496
2024 vs 2023	34,58%	43,23%	14,66%	26,32%	-26,42%	7,53%	32,99%	-100,00%	-100,00%	-100,00%	-100,00%	-100,00%	12,88%		2023/2024 vs 2022/2023	8,01%
2024 vs Media 5	-16,44%	-5,32%	-20,55%	-0,46%	-15,01%	-11,05%	-11,43%	-100,00%	-100,00%	-100,00%	-100,00%	-100,00%	-12,27%		2023/2024 vs Media 5	-19,30%
% Mensual Media 5	9,77%	6,05%	5,18%	3,55%	8,06%	11,57%	8,96%	4,64%	4,98%	11,13%	14,22%	11,89%				

(\*) Acumulado al mes de JULIO

Boletín nº59: Seguimiento reforzado de las importaciones de cítricos por la UE





# Importaciones de pomelos por la UE



## DISTRIBUCIÓN MENSUAL DE LAS IMPORTACIONES DE POMELO POR LA UE 27 PROCEDENTES DE SUDÁFRICA

TONELADAS	ENE	FEB	MAR	ABR	MAY	JUN	JUL	AGO	SEP	OCT	NOV	DIC	ACUMULADO AÑO	TOTAL AÑO	CAMPAÑA	ACUMULADO CAMPAÑA
<b>2015</b>	0	0	0	211	11.153	27.782	24.036	9.271	5.236	1.388	7	29	63.181	79.111	<b>2014/2015</b>	67.733
<b>2016</b>	0	23	0	194	9.353	24.083	27.854	14.069	5.526	679	23	0	61.507	81.803	<b>2015/2016</b>	68.166
<b>2017</b>	0	0	0	240	12.869	27.837	25.863	12.800	4.695	812	7	38	66.808	85.159	<b>2016/2017</b>	73.035
<b>2018</b>	0	0	25	420	10.878	32.725	38.508	12.782	1.944	570	0	15	82.556	97.868	<b>2017/2018</b>	88.107
<b>2019</b>	7	0	0	676	10.723	25.673	31.082	13.983	9.203	778	3	0	68.161	92.128	<b>2018/2019</b>	70.691
<b>2020</b>	0	0	0	242	14.566	27.916	27.594	11.361	3.100	699	15	0	70.318	85.492	<b>2019/2020</b>	80.302
<b>2021</b>	0	0	0	489	19.310	37.439	15.718	8.695	6.999	1.821	49	12	72.957	90.533	<b>2020/2021</b>	76.770
<b>2022</b>	25	0	0	35	10.967	26.765	22.000	7.238	4.710	2.981	821	0	59.793	75.543	<b>2021/2022</b>	68.674
<b>2023</b>	0	0	0	669	19.938	24.643	15.359	14.073	6.213	4.315	209	0	60.609	85.419	<b>2022/2023</b>	69.121
<b>2024</b>	0	0	0	857	11.391	25.035	19.623						56.907	56.907	<b>2023/2024</b>	67.643
Media 5 (2019 - 2023)	6	0	0	422	15.101	28.487	22.351	11.070	6.045	2.119	219	2	66.368	85.823	Media 5 (2018/2019 - 2022/2023)	73.112
2024 vs 2023	-	-100,00%	-100,00%	28,18%	-42,87%	1,59%	27,76%	-100,00%	-100,00%	-100,00%	-100,00%	-	-6,11%		2023/2024 vs 2022/2023	-2,14%
2024 vs Media 5	-100,00%	-100,00%	-100,00%	103,05%	-24,57%	-12,12%	-12,20%	-100,00%	-100,00%	-100,00%	-100,00%	-100,00%	-14,26%		2023/2024 vs Media 5	-7,48%
% Mensual Media 5	0,01%	0,00%	0,00%	0,49%	17,60%	33,19%	26,04%	12,90%	7,04%	2,47%	0,26%	0,00%				

(\*) Acumulado al mes de JULIO

Boletín nº59: Seguimiento reforzado de las importaciones de cítricos por la UE



# Importaciones de pomelos por la UE



## DISTRIBUCIÓN MENSUAL DE LAS IMPORTACIONES DE POMELO POR LA UE 27 PROCEDENTES DE CHINA

TONELADAS	ENE	FEB	MAR	ABR	MAY	JUN	JUL	AGO	SEP	OCT	NOV	DIC	ACUMULADO AÑO	TOTAL AÑO	CAMPAÑA	ACUMULADO CAMPAÑA
<b>2015</b>	8.667	1.622	911	37	0	0	0	0	4.315	13.133	25.476	28.308	11.237	82.469	<b>2014/2015</b>	74.830
<b>2016</b>	10.534	2.195	514	0	0	0	0	17	4.729	10.448	21.659	32.635	13.244	82.731	<b>2015/2016</b>	84.476
<b>2017</b>	19.919	5.719	592	532	0	0	0	77	3.964	19.249	30.381	28.051	26.762	108.484	<b>2016/2017</b>	96.232
<b>2018</b>	14.810	5.178	1.387	355	85	37	0	653	5.183	16.186	28.850	29.611	21.853	102.335	<b>2017/2018</b>	103.498
<b>2019</b>	15.990	4.084	1.498	0	0	0	0	719	7.441	22.726	30.810	27.584	21.572	110.853	<b>2018/2019</b>	101.401
<b>2020</b>	14.891	4.253	1.547	4	0	0	0	76	9.277	20.668	28.228	30.281	20.695	109.225	<b>2019/2020</b>	109.257
<b>2021</b>	18.038	4.991	1.276	63	0	0	0	9	1.258	7.480	18.385	13.325	24.368	64.826	<b>2020/2021</b>	112.822
<b>2022</b>	9.636	1.818	421	41	0	0	0	26	3.537	15.277	19.690	13.306	11.917	63.753	<b>2021/2022</b>	52.365
<b>2023</b>	7.897	1.857	146	0	0	0	0	280	3.094	11.958	17.831	14.404	9.901	57.468	<b>2022/2023</b>	61.710
<b>2024</b>	11.771	5.979	1.240	445	1	0	0						19.436	19.436	<b>2023/2024</b>	66.723
Media 5 (2019 - 2023)	13.290	3.401	978	22	0	0	-	222	4.922	15.622	22.989	19.780	17.690	81.225	Media 5 (2018/2019 - 2022/2023)	87.511
2024 vs 2023	49,05%	221,91%	749,57%	7416900%	31150,0%	-	-	-100,00%	-100,00%	-100,00%	-100,00%	-100,00%	96,31%		2023/2024 vs 2022/2023	8,12%
2024 vs Media 5	-11,43%	75,81%	26,87%	1944,40%	156150,00%	-100,00%	-	-100,00%	-100,00%	-100,00%	-100,00%	-100,00%	9,87%		2023/2024 vs Media 5	-23,75%
% Mensual Media 5	16,36%	4,19%	1,20%	0,03%	0,00%	0,00%	0,00%	0,27%	6,06%	19,23%	28,30%	24,35%				

(\*) Acumulado al mes de JULIO

Boletín nº59: Seguimiento reforzado de las importaciones de cítricos por la UE





# Importaciones de pomelos por la UE



## DISTRIBUCIÓN MENSUAL DE LAS IMPORTACIONES DE POMELO POR LA UE 27 PROCEDENTES DE TURQUÍA

TONELADAS	ENE	FEB	MAR	ABR	MAY	JUN	JUL	AGO	SEP	OCT	NOV	DIC	ACUMULADO AÑO	TOTAL AÑO	CAMPAÑA	ACUMULADO CAMPAÑA
<b>2015</b>	9.288	11.691	13.687	6.725	2.702	42	0	0	0	7.414	10.783	10.577	44.135	72.909	<b>2014/2015</b>	69.909
<b>2016</b>	11.355	17.328	15.691	10.506	7.610	2.455	250	98	47	8.452	9.753	8.021	65.195	91.565	<b>2015/2016</b>	93.968
<b>2017</b>	8.141	10.460	8.417	5.070	810	94	51	5	0	9.592	9.409	8.882	33.043	60.931	<b>2016/2017</b>	59.316
<b>2018</b>	10.353	12.522	16.301	13.444	8.516	1.168	114	0	1	8.576	11.411	9.383	62.418	91.790	<b>2017/2018</b>	90.301
<b>2019</b>	10.389	9.493	6.407	3.333	675	247	0	0	0	7.979	11.411	9.500	30.543	59.434	<b>2018/2019</b>	59.915
<b>2020</b>	10.955	11.287	12.781	9.679	4.341	316	98	29	0	10.656	10.459	7.935	49.458	78.537	<b>2019/2020</b>	78.348
<b>2021</b>	7.505	7.355	8.106	5.899	3.467	294	0	20	22	6.745	9.645	6.553	32.625	55.610	<b>2020/2021</b>	61.675
<b>2022</b>	6.851	8.561	8.773	8.450	5.537	1.416	512	63	0	3.139	6.225	4.887	40.100	54.413	<b>2021/2022</b>	63.064
<b>2023</b>	5.272	5.360	5.967	4.264	728	75	0	0	0	3.812	7.072	5.766	21.667	38.318	<b>2022/2023</b>	35.918
<b>2024</b>	5.887	6.730	7.327	6.558	4.062	494	42						31.100	31.100	<b>2023/2024</b>	47.751
Media 5 (2019 - 2023)	8.194	8.411	8.407	6.325	2.950	470	122	22	4	6.466	8.962	6.928	34.879	57.262	Media 5 (2018/2019 - 2022/2023)	59.784
2024 vs 2023	11,66%	25,56%	22,79%	53,79%	457,72%	556,54%	-	-	-100,00%	-100,00%	-100,00%	-100,00%	43,54%		2023/2024 vs 2022/2023	32,94%
2024 vs Media 5	-28,16%	-19,98%	-12,84%	3,69%	37,70%	5,07%	-65,22%	-100,00%	-100,00%	-100,00%	-100,00%	-100,00%	-10,83%		2023/2024 vs Media 5	-20,13%
% Mensual Media 5	14,31%	14,69%	14,68%	11,05%	5,15%	0,82%	0,21%	0,04%	0,01%	11,29%	15,65%	12,10%				

(\*) Acumulado al mes de JULIO

Boletín nº59: Seguimiento reforzado de las importaciones de cítricos por la UE





# Importaciones de pomelos por la UE



## DISTRIBUCIÓN MENSUAL DE LAS IMPORTACIONES DE POMELO POR LA UE 27 PROCEDENTES DE ISRAEL

TONELADAS	ENE	FEB	MAR	ABR	MAY	JUN	JUL	AGO	SEP	OCT	NOV	DIC	ACUMULADO AÑO	TOTAL AÑO	CAMPAÑA	ACUMULADO CAMPAÑA
<b>2015</b>	2.778	3.101	4.329	4.134	1.860	49	0	0	829	7.026	5.195	1.495	16.250	30.795	<b>2014/2015</b>	32.675
<b>2016</b>	2.355	2.761	3.929	2.845	747	70	21	13	1.657	4.405	3.996	2.992	12.727	25.790	<b>2015/2016</b>	27.272
<b>2017</b>	1.989	2.616	2.142	2.785	1.454	333	0	0	239	3.536	3.682	2.093	11.319	20.868	<b>2016/2017</b>	24.369
<b>2018</b>	2.434	2.087	2.824	2.898	1.487	525	0	0	192	2.420	4.401	2.627	12.256	21.895	<b>2017/2018</b>	21.805
<b>2019</b>	1.895	2.329	1.712	1.037	354	0	0	0	19	1.546	3.199	2.093	7.326	14.183	<b>2018/2019</b>	16.965
<b>2020</b>	2.427	2.350	4.014	2.651	1.684	5	0	0	487	3.876	3.910	1.695	13.130	23.098	<b>2019/2020</b>	19.988
<b>2021</b>	2.131	2.035	2.250	1.615	209	0	18	0	223	2.113	3.272	2.330	8.258	16.197	<b>2020/2021</b>	18.226
<b>2022</b>	1.701	1.652	2.151	1.450	1.617	20	39	0	46	2.054	3.919	1.482	8.631	16.132	<b>2021/2022</b>	16.569
<b>2023</b>	1.403	1.922	1.939	1.890	343	39	0	0	234	3.118	2.490	1.286	7.536	14.663	<b>2022/2023</b>	15.037
<b>2024</b>	1.415	852	1.297	777	306	0	0						4.648	4.648	<b>2023/2024</b>	11.776
<b>Media 5 (2019 - 2023)</b>	1.912	2.058	2.413	1.728	841	13	11	0	202	2.542	3.358	1.777	8.976	16.855	<b>Media 5 (2018/2019 - 2022/2023)</b>	17.357
<b>2024 vs 2023</b>	0,87%	-55,66%	-33,12%	-58,87%	-10,56%	-100,00%	-	-	-100,00%	-100,00%	-100,00%	-100,00%	-38,32%		<b>2023/2024 vs 2022/2023</b>	-21,69%
<b>2024 vs Media 5</b>	-25,96%	-58,58%	-46,26%	-55,04%	-63,58%	-100,00%	-100,00%	-	-100,00%	-100,00%	-100,00%	-100,00%	-48,22%		<b>2023/2024 vs Media 5</b>	-32,16%
<b>% Mensual Media 5</b>	11,34%	12,21%	14,32%	10,25%	4,99%	0,08%	0,07%	0,00%	1,20%	15,08%	19,92%	10,54%				

(\*) Acumulado al mes de JULIO

Boletín nº59: Seguimiento reforzado de las importaciones de cítricos por la UE



## 6. CONTEXTO DE CAMPAÑA

Boletín nº59: Seguimiento reforzado de las importaciones de cítricos por la UE



# CONTEXTO DE CAMPAÑA



## PREVISIONES DE PRODUCCIÓN DE CÍTRICOS EN ESPAÑA. CAMPAÑA 2023/2024 (TONELADAS)

TIPO DE CÍTRICO	2022/23 (prov*)	2023/24 (prev)	VARIACIONES 2023/24			
			vs 2022-23 (%)	vs MEDIA5 (%)	vs 2022-23 (t)	vs MEDIA5 (t)
Naranja Dulce	2.963.863	2.732.887 ↓	-7,8% ↓	-21,7%	-230.976	-759.178
Pequeños Cítricos	1.900.284	1.818.760 ↓	-4,3% ↓	-14,7%	-81.524	-313.966
Limón	900.497	1.183.960 ↑	31,5% ↑	14,8%	283.463	152.895
Pomelo	73.507	84.753 ↑	15,3% ↑	10,3%	11.246	7.902
Otros cítricos	10.071	10.782 ↑	7,1% ↓	-9,5%	711	-1.134
<b>TOTAL CÍTRICOS</b>	<b>5.848.222</b>	<b>5.831.142 ↓</b>	<b>-0,3% ↓</b>	<b>-13,5%</b>	<b>-17.080</b>	<b>-913.480</b>

(\*) Provisional. Superficies y Producciones Anuales de Cultivos MAPA.

Boletín nº59: Seguimiento reforzado de las importaciones de cítricos por la UE



# DESTACAMOS



## ❑ TOTAL CÍTRICOS:

- Desde sept23 a may24 de la **campaña 2023/24** se han importado un volumen de **1.406.706** toneladas, cifra inferior al mismo periodo de la pasada campaña 2022/23 en un -0,7% (-10.450 t) y superior respecto de la media en un 4,7% (+62.600 t). En valor, se ha alcanzado la cifra de **1.271,6 millones de €**, lo que implica un 17,1% más que la media y prácticamente igual que la pasada campaña; es el mayor importe alcanzado para este periodo hasta la fecha.
- Casi el 51% de las cantidades importadas corresponden a naranjas, las cuales suben 3 puntos de representatividad. Los pequeños cítricos suponen el 25,3%, y también suben casi un punto. El resto se lo reparten limones y pomelos con el 12,6% y 11,4% respectivamente. El limón se mantiene estable y el pomelo cae casi 4 puntos.
- Las importaciones de naranjas se incrementan respecto a la media (+12,1%). Los pequeños cítricos también aumentan, aunque en menor medida (8%), al igual que los limones (+2%). Solamente los pomelos descienden, de manera significativa (-21,4%).
- Durante los meses de septiembre, octubre y diciembre de 2023, y abril de 2024, las cantidades importadas han sido inferiores a las cantidades medias correspondientes a dichos meses.
- **Egipto**, de media segundo suministrador en el periodo, supera a **Sudáfrica** como el principal suministrador externo en el periodo, representando el 31,2% de las importaciones totales, frente al 26% del país sudafricano. Egipto incrementa los envíos en un 61,4% (+166.700t) respecto a la media, sobre todo por el incremento experimentado en naranja. Sudáfrica, por su parte, cae un 15,3% (-66.250 t) respecto de la campaña pasada, pero sube un 1,8% (+6.500 t) en relación con la media. **Turquía** se sitúa como tercer proveedor (19,3% de cuota) con un crecimiento del 14,9% (+35.300t) respecto de la media. **China**, si bien sube un 8,3% (+5.150t) respecto a la campaña anterior, baja un 23,6% (-20.700t) en relación con la media.
- El resto de proveedores con volúmenes más significativos, descienden: **Argentina** cae un 7,9% (-2.200t) respecto a la campaña pasada y un 37,6% (15.300t) respecto a la media. **Zimbabue** desciende un 16,6% (-5.150 t) en relación con la campaña pasada, pero aumenta un 1,1% (+300 t) respecto a la media. **Marruecos** cae un 29,9% (-33.100t) y un 44,0% (-60.900t) respectivamente.

Boletín nº59: Seguimiento reforzado de las importaciones de cítricos por la UE





## ❑ TOTAL CÍTRICOS:

- Durante el periodo de enero a mayo de **2024**, el volumen importado es de **746.780** toneladas, lo que supone un 1,7% (-12.700t) menos que en el mismo periodo de 2023, pero un 15,7% por encima de la media (+101.500t).
- En estos cinco meses, las naranjas se incrementan un 7,5% (+28.600t) en relación a 2023, y un 41,4% (+120.300t) respecto a la media, ganando 10 puntos de representatividad. Los pequeños cítricos descienden un 16,9% (-39.900t) comparativamente con el año pasado, y un 6,3% (-13.100 t) respecto a la media, reduciendo su representatividad en 6 puntos. Los limones descienden un 11,2% (-8.200t) respecto a 2023 y aumentan un 8,9% (+5.300t) respecto de la media; su representatividad se reduce medio punto. Los pomelos descienden respecto de la media (-12,9%, -11.000t), aunque no respecto a 2023 (+10,2%; +6.900t) en el que registró la cifra más baja de los últimos años, y pierden 3 puntos de cuota.
- Las importaciones se concentran entre **Egipto** (57,3% de cuota), **Turquía** (19,5%) y a más distancia se sitúa **Marruecos** (6,9%), manteniendo los tres su posición. No obstante, en el caso del primer país se produce un importante incremento de los envíos, superando a la media en un 60,7% (+161.500t) y ganando 16 puntos de representatividad. **Turquía** también ha incrementado sus cantidades respecto a la media (+20%, +24.300t) y se mantiene equilibrado en representatividad. **Marruecos**, en cambio, desciende un 44,1% (-40.400t), perdiendo más de 7 puntos de cuota. **Israel** también desciende significativamente respecto a la media (-33%, -23.900 t) y pierde cerca de 5 puntos.
- En valor, la cifra se sitúa en **553,8 millones de €**, que es inferior al año anterior (-15,8%), pero por encima de la media (+7,5%), suponiendo la tercera cifra más elevada de la serie.





## ☐ NARANJAS:

- Durante el periodo de **campaña 2023/24** (sept23-jul24) se habrían importado **861.793** toneladas, lo que supondría un 4,5% (-41.000t) menos que en el mismo periodo de la campaña 2022/23 y un 12% (+92.500t) más que la media.
- **Egipto** se mantiene todavía por delante de Sudáfrica como principal proveedor a falta de un mes para finalizar la campaña. El país sudafricano bajaría 9,5 puntos de cuota (la cual se sitúa en el 31%) en favor de Egipto (57,1%) que repuntaría 19 puntos, y descendería en sus suministros respecto a la campaña pasada en un 22,2% (-76.350t) y en relación con la media en un 14,3% (-44.700t). **Egipto** crecería un 6,5% (+33.150t) respecto al mismo periodo de la campaña pasada y un 69,1% (+201.100t) en relación con la media. Respecto a los otros países del hemisferio sur que se encuentran en campaña, **Zimbabue** (3% de cuota), se situaría por debajo de la media (-4,8%, -1.300t), y **Argentina** descendería (-45,4%, -10.400t). Por su parte **Marruecos** también disminuiría, en un 89,3% (-41.500t) en relación con la media, perdiendo 5,5 puntos de cuota y siendo superado por los dos países anteriores.
- Mientras que en los dos primeros meses de la campaña las cantidades se redujeron, tanto en relación con igual periodo de la pasada y de la media, en los meses siguientes se han situado porcentualmente por encima de la media, excepto en abril y julio en el que han descendido un 5% y un 21% respectivamente.
- En lo concerniente al **año 2024** (ene-jul), la UE27 habría importado un volumen de **560.684** toneladas, lo que supondría un 2,9% (+15.600t) más que el mismo periodo de 2023 y un 32,1% (+136.200 t) por encima de la media.
- Este incremento se debería principalmente al aumento de las importaciones procedentes de **Egipto**, pues el resto de países han disminuido significativamente en relación con los valores medios. Dicho país habría tenido un ascenso del 6,3% (+29.000t) respecto al año pasado (el cual fue ya elevado) y del 69,3% (+199.900t) en relación con la media, suponiendo el 87,1% del total del mercado de los países foráneos, incrementando 19 puntos su cuota de mercado.

Boletín nº59: Seguimiento reforzado de las importaciones de cítricos por la UE



# DESTACAMOS



## ❑ PEQUEÑOS CÍTRICOS:

- Respecto a la **campaña 2023/24** (sept23-jul24) el volumen importado habría sido de **395.718** toneladas, lo que supondría un 2,9% (-11.750t) menos que en el mismo periodo de la pasada campaña y un 6,7% (25.000t) superior a la media.
- Durante los meses de campaña correspondientes al año 2023, las cantidades han sido superiores a los valores medios mensuales, en especial durante septiembre y octubre. Sin embargo, durante los meses de febrero, marzo, abril y julio de 2024 se han reducido de manera notable.
- Durante estos once meses de campaña, el primer suministrador habría sido **Sudáfrica**, con un 30,8% de cuota, desbancando a Marruecos por segunda campaña consecutiva, incrementando los envíos en un 54,3% respecto de la media (+42.900t), e incrementando en 9,5 puntos su cuota de mercado. **Turquía** se situaría como segundo proveedor (21,4% de cuota), y aumentaría sus aportaciones totales respecto a la media (+34,5%, +21.700t). Por su parte, **Marruecos**, habitual proveedor principal, caería al tercer lugar (18,7% de cuota) tras haber recortado sus envíos en un 32,2% (-35.000t) respecto de la media. En un plano cuantitativo menor, **Egipto** habría experimentado un aumento del 72,6% (+13.900t), situándose con una cuota del 8,4%, por detrás de **Israel**. El país de Oriente Medio reduciría notablemente los envíos en un 30,8% (-20.050t) y perdería 6 puntos de cuota, fijándola en el 11,4%.
- En lo referente al **año 2024** (hasta julio), los datos avanzados indican que la UE27 habría importado un volumen de **236.494** toneladas de pequeños cítricos, lo que representaría un 17,2% (-49.000t) menos que en 2023, y un descenso respecto de la media de un 5,8% (-14.500 t).
- **Marruecos**, que suele ser el primer proveedor en el periodo, perdería su posición (con una cuota del 20,5%) en favor de Turquía y Sudáfrica, al caer sus envíos en un 32,6% (-23.400t) respecto de la media. **Turquía**, que pasa a ser el primer proveedor en el periodo, incrementaría sus cantidades respecto a la media en un 42% (+15.950t), y representaría el 22,8% del total, ganando casi 8 puntos de cuota. **Sudáfrica**, que ya comercializa producto de la nueva campaña, se situaría en segundo lugar (con el 20,8%), aumentando un 24,2% (+9.600t) sus envíos respecto de la media. **Egipto**, por su parte, (con una cuota del 13%) también aumentaría en volumen un 74,3% (+13.000t) respecto de la media, casi doblando prácticamente su cuota. **Israel**, cuya cuota se reduciría en 6,6 puntos (situándose con en el 18,5%) reduciría sus envíos en un 30,6% (-19.300t) respecto de la media.

Boletín nº59: Seguimiento reforzado de las importaciones de cítricos por la UE



# DESTACAMOS



## LIMONES:

- En lo que va de **campaña 2023/24** (sept23-jul24) las importaciones de limones realizadas por la UE27 ascenderían a **289.080** toneladas de limones, lo que supondría un descenso del 11,9% (-39.000 t) respecto a la campaña anterior y un 10,9% (-35.400t) en relación con la media del periodo.
- Durante los meses de septiembre, noviembre y diciembre de 2023, y en especial en los de mayo, junio y julio de 2024, las cantidades importadas han sido significativamente inferiores a las medias mensuales.
- **Sudáfrica**, con volúmenes de la nueva campaña, se sitúa como principal proveedor con el 41,7%, habiendo aumentando los envíos en un 6,8% (+7.700t) respecto a la media, ganando 7 puntos de cuota. **Turquía** le sigue con el 40,8%, también ganando 7 puntos, al aumentar sus volúmenes en un 8,6% (+9.400t) respecto a la media. Por el contrario **Argentina**, que se alejaría de la media en un 64% (-52.050t) perdería 15 puntos y la fija en el 10%, situándose en el tercer lugar. Destacar, a un nivel inferior, el incremento en los volúmenes de **Egipto**, que pasarían a ser un 218,8% superiores a la media (+9.000t), situándose como cuarto proveedor, más que triplicando su cuota al 4,5%.
- Para el **año 2024** (enero-julio) se habrían importado **176.273** toneladas de limones, siendo un 25,1% (-58.950t) menos que lo importado en el año pasado y un 16% (-33.600 t) por debajo que la cantidad media de los cinco años anteriores.
- Los volúmenes se repartirían principalmente entre **Sudáfrica** (con el 53,4% de cuota), que incrementaría sus volúmenes en un 9,5% respecto de la media (+8.200t), lo que supondría un avance de 13,5 puntos en la cuota de mercado; y **Turquía** (30% de cuota), el cual incrementaría sus envíos un 12,3% (+5.750t) respecto a la media, ganando 7,5 puntos de cuota. En tercer lugar se situaría **Argentina** (9% de cuota) que reduciría sus volúmenes en un 75,2% (-48.400t) respecto de la media, y perdería casi 22 puntos de cuota. A continuación **Egipto** (5,4% de cuota), cuyos volúmenes se incrementarían en un 213,7% (+6.500t) respecto de la media.



## POMELOS:

- El volumen de importación en los meses de sept23-jul24 de la **campaña 2023/24** ascendería a **208.607** toneladas, lo que supondría un aumento del 8% (+15.500t) en relación con la 2022/23, pero sería inferior en un 19,3% (-49.900t) respecto de la media.
- En todos los meses de campaña las cantidades importadas se han situado por debajo de los valores medios mensuales, así como los principales países suministradores han bajado en sus aportaciones. **Sudáfrica** sería el principal suministrador del periodo con el 32,4% de cuota, superando muy ligeramente a **China** (32% de cuota), descendiendo respecto la media en un 7,5% (-5.500t), aunque sube su cuota en cuatro puntos. **China** desciende un 24% (-20.800 t) respecto a la media. Le seguiría **Turquía** (23% de cuota) e **Israel** (5,6%). El país otomano reduciría sus envíos en un 20,1% (-12.000t) respecto a la media, mientras que el de Oriente Medio descendería un 32,2% (-5.600t).
- En lo referente a **2024** (enero-julio) se habrían importado **121.281** toneladas, lo que conllevaría un aumento del 12,9% (+13.900t) en relación a 2023, pero un descenso del 12,3% (-17.000 t) respecto a la media. Todos los principales suministradores descenderían en el periodo en relación con la media, excepto **China** que repuntaría un 9,9% (+1.750). **Sudáfrica** descendería un 14,3% (-9.500t), **Turquía** un 10,8% (-3.800t) e **Israel** lo haría en un 48,2% (-4.300t).

Boletín nº59: Seguimiento reforzado de las importaciones de cítricos por la UE







**S.G DE FRUTAS Y HORTALIZAS Y VITIVINICULTURA**



**C/ Almagro, 33, 6ª planta. MADRID**



**Tf: 913476718 - 913471806**



**E-mail: [sgfhaov@mapa.es](mailto:sgfhaov@mapa.es)**

