

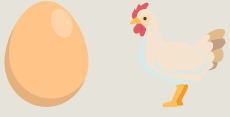

¿Qué huevos deben marcarse con el código de productor?

Huevos clase A de *Gallus gallus*



Marcados con el código del productor

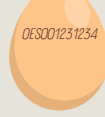

¿Qué excepciones existen al marcado?

1 Venta directa: Productor a consumidor final en explotación



EXCEPCIÓN AL MERCADO

2 Venta directa: Productor a consumidor final en venta a domicilio en la región local



EXCEPCIÓN AL MERCADO

3 Venta directa: Productor a consumidor final en mercado público local

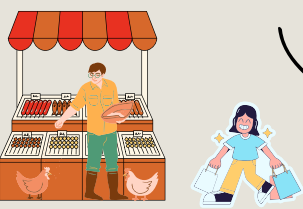

SOLO SI

- Menos de 50 gallinas
- Información en el punto de venta

EXCEPCIÓN AL MERCADO

4 Huevos clase B comercializados a nivel nacional



EXCEPCIÓN AL MERCADO

5 Entrega directa a la Industria tras autorización

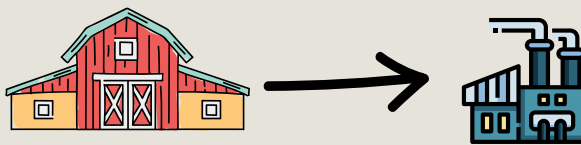

EXCEPCIÓN AL MERCADO

6 Entregas transfronterizas



Tras Aprobación por Autoridad competente



EXCEPCIÓN AL MERCADO

¿Qué recoge el código del marcado?

0 ES 00 123 1234567

Identificación sistema de cría

Identificación del país

Identificación Provincia

Identificación Municipio

Identificación única de explotación

0 Ecológico



1 Camperas



2 Sueltas en gallinero



3 Jaula acondicionada



MARCADO DEL HUEVO DE ACUERDO CON

EL REAL DECRETO 1027/2024 POR EL QUE SE REGULAN LAS CONDICIONES DE APLICACIÓN DE LA NORMATIVA DE LA UNIÓN EUROPEA DE COMERCIALIZACIÓN DE HUEVOS

¿Donde se marca el huevo?

El huevo se marca en GRANJA y..



COMO EXCEPCIÓN

En el 1º centro de embalaje (CE) **AUTORIZADO** por Autoridad competente (AC) condicionada a: **SISTEMA DE CONTROL**



CE ANEXO A LA EXPLOTACIÓN

SOLO SI

Marca Único sistema de cría
Y
Dentro del mismo vallado o ubicación contigua

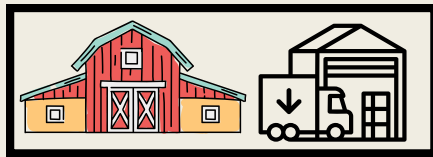

SE CONSIDERA MARCADO EN GRANJA



NO NECESITA AUTORIZACIÓN

¿Cómo obtener la autorización si...

SOLICITUD A LA AC

- 1** CE RECIBE DE EXPLOTACIONES CON
- Vinculación empresarial
 - $0 = 3000$ gallinas de Capacidad máxima



- 2** RESTO DE CE

Presentar solicitud:
NO NECESARIO CONTRATO

Solicitud:
CONTRATO CE-Explotación o documento equivalente por **TOTALIDAD** de la producción.
EXCEPTO:

- La enviada a la industria
- La marcada en la propia explotación



AUTORIZACIÓN CONDICIONADA A APLICACIÓN DE SISTEMA DE CONTROL

¿Cómo funciona el sistema de controles?

- 1** CE: mantiene un sistema de **AUTOCONTROL** de trazabilidad de la producción

2 AUTORIDAD COMPETENTE RECIBE SOLICITUD



Comprueba solicitud + Sistema de autocontrol de CE

Y
Realiza **VERIFICACIÓN** de :

- Volúmenes de Huevos enviados
- Capacidad máxima y censo de las explotaciones



UNA VEZ AUTORIZADO

CONTROL OFICIAL MÍN CADA 6 MESES

REALIZADO POR

Organismo de certificación Delegado por AC



Autoridad competente

Emite certificado de conformidad

Comunica periódicamente información a AC

→ se supervisa la labor por AC



RECUERDA

Período transitorio de aplicación de autorización de mercado en CE:

- General: a los 4 meses de la publicación
- Si Marca **SOLO** un sistema de cría o la combinación de "JAULAS ACONDICIONADAS" y "GALLINAS SUELTAS EN GALLINERO": al 1 año de la publicación

