

PLAN DE MEDIDAS DEL MAPA PARA EL SECTOR DE LOS CÍTRICOS

Medida 5.3
Seguimiento reforzado de las
importaciones de cítricos por la UE

BOLETÍN N° 63

jueves, 12 de diciembre de 2024



	GOBIERNO DE ESPAÑA	MINISTERIO DE AGRICULTURA, PESCA Y ALIMENTACIÓN	DIRECCIÓN GENERAL DE PRODUCCIONES Y MERCADOS AGRARIOS
			SUBDIRECCIÓN GENERAL DE FRUTAS Y HORTALIZAS Y VITIVINICULTURA



SEGUIMIENTO REFORZADO DE LAS IMPORTACIONES DE CÍTRICOS POR LA UE

NOTA METODOLÓGICA

1. El Plan de Medidas del MAPA para el sector cítrico, adoptado el 2 de abril de 2019, establece como medida 5.3 el seguimiento reforzado de las importaciones de cítricos en la UE.
2. Su objetivo es seguir de manera exhaustiva los volúmenes de cítricos importados por la UE y sus orígenes más importantes.
3. Las fuentes de obtención de datos son EUROSTAT, AGRIDATA.EC.EUROPA.EU, y la información suministrada por la Comisión Europea a partir de Surveillance TAXUD. De EUROSTAT y AGRIDATA.EC.EUROPA.EU se obtienen los volúmenes y el valor de las importaciones disponibles en su página web a principio de cada mes, generalmente los correspondientes a las cantidades importadas y su valor hasta el último día del segundo mes anterior al de su publicación. De Surveillance TAXUD los volúmenes de los distintos tipos de cítricos importados hasta el último día del mes inmediatamente anterior de los principales orígenes. Fruto del trabajo del MAPA con la Comisión ya se dispone de datos adelantados para todos los tipos de cítricos.
4. A partir del 1/02/20 el Reino Unido dejó de formar parte de la UE. Hasta el boletín nº 18, y en base a los datos disponibles en EUROSTAT para RU, se ha considerado a la UE-28 hasta enero de 2020 y al agregado UE-27+UK a partir de entonces. De conformidad con el Acuerdo de retirada entre el RU y la UE, dicho país ya no está obligado a transmitir información a Eurostat, por lo que se han dejado de difundir sus datos. Por ello, los datos, tanto actuales como históricos, **se refieren a la UE-27**.
5. La fecha de extracción de los datos para la confección de este boletín ha sido el **18-11-2024** en el caso de EUROSTAT y AGRIDATA.EC.EUROPA.EU hasta septiembre24, y **06/12/2024** los datos adelantados hasta el mes de noviembre-24 de la Unidad G.2 de la DG AGRI a partir de Surveillance TAXUD . La última información disponible perfecciona a la anterior.
6. Se incluyen también datos sobre valor de las importaciones, así como se amplía el seguimiento a un mayor número de países de origen. Los datos que se muestran relativos a los agregados Hemisferio Norte y Hemisferio Sur son aproximados.
7. Este boletín constituye una herramienta para hacer pública la información resultante de dicho seguimiento y es suministrado en la primera quincena de cada mes, una vez están disponibles los datos de la Comisión.

Boletín nº63: Seguimiento reforzado de las importaciones de cítricos por la UE



Índice

1. Importaciones totales de cítricos por la UE



2. Importaciones de naranjas por la UE



3. Importaciones de pequeños cítricos por la UE



4. Importaciones de limones por la UE



5. Importaciones de pomelos por la UE



6. Contexto de campaña



7. Destacamos



Boletín nº63: Seguimiento reforzado de las importaciones de cítricos por la UE





1. Importaciones totales de cítricos por la UE

Boletín nº63: Seguimiento reforzado de las importaciones de cítricos por la UE





Importaciones de total cítricos por la UE



AÑO NATURAL

IMPORTACIONES DE CÍTRICOS POR LA UE-27 DE TTPP (t) Año natural (Enero/-----*)

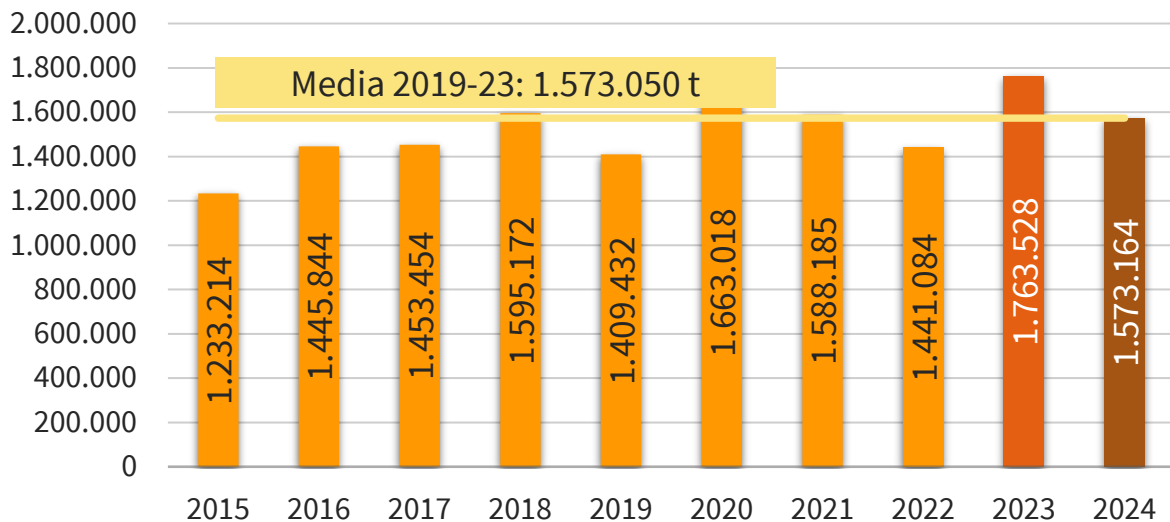

IMPORTACIONES DE CÍTRICOS POR LA UE-27 DE TTPP (miles de €) Año natural (Enero/-----*)

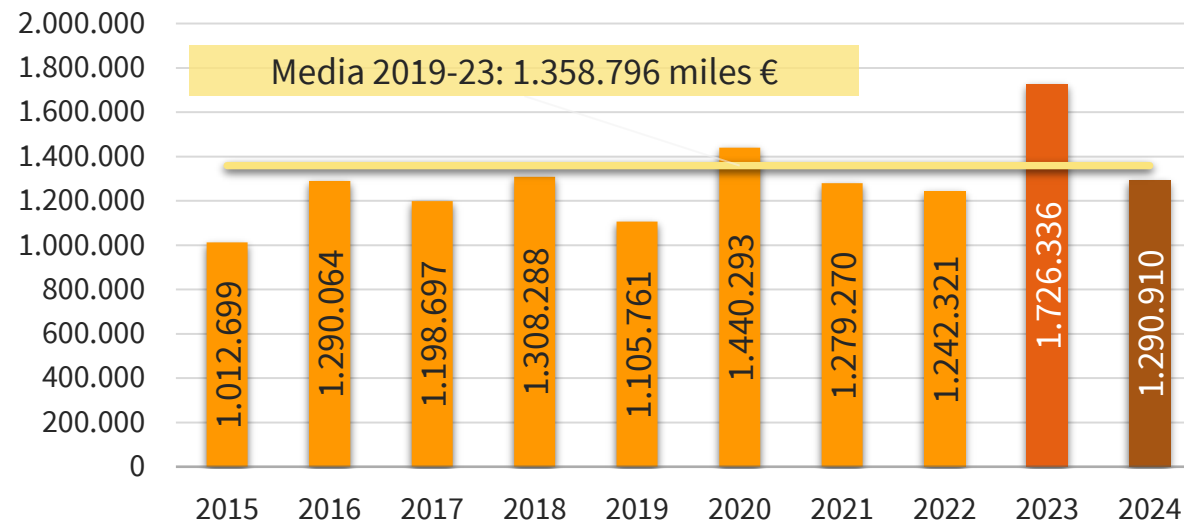

2024 vs	VOLUMEN	VALOR
2023	▼ 10,8%	▼ 25,2%
Media 5	▲ 0,01%	▼ 5,0%

(*) Acumulado al mes de SEPTIEMBRE

Boletín nº63: Seguimiento reforzado de las importaciones de cítricos por la UE

Fuente: elaboración SGFHV a partir de datos EUROSTAT y AGRIDATA.EC.EUROPA.EU





Importaciones de total cítricos por la UE



AÑO NATURAL

EVOLUCIÓN MENSUAL DE LAS IMPORTACIONES DE CÍTRICOS EN LA UE-27 PROCEDENTES DE TTPP (t)

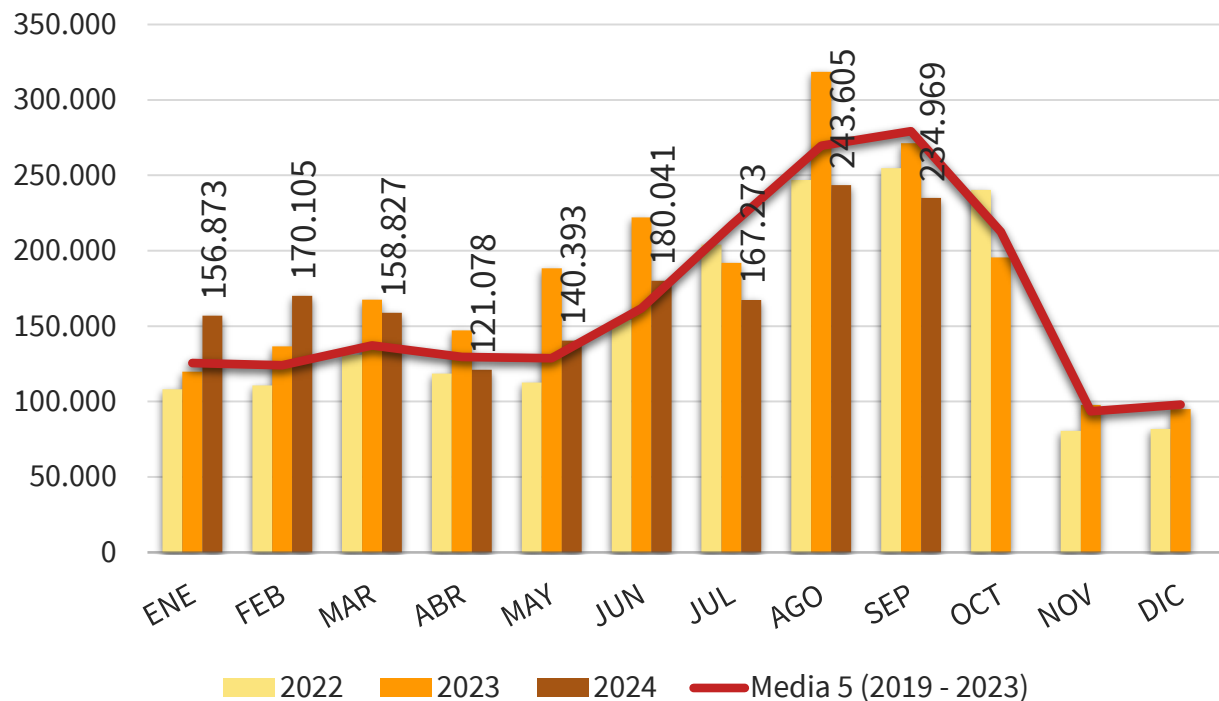

EVOLUCIÓN MENSUAL DE LAS IMPORTACIONES DE CÍTRICOS EN LA UE-27 PROCEDENTES DE TTPP (Miles €)

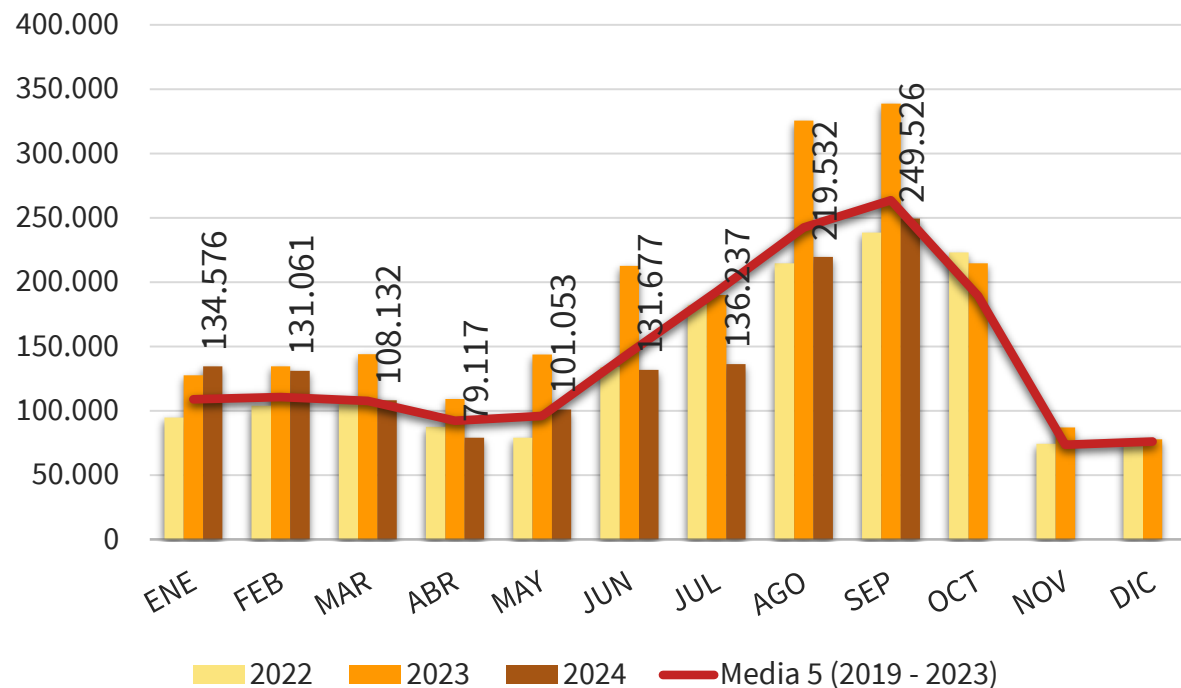

(*) Acumulado al mes de SEPTIEMBRE

Boletín nº63: Seguimiento reforzado de las importaciones de cítricos por la UE





Importaciones de total cítricos por la UE



AÑO NATURAL

IMPORTACIONES DE CÍTRICOS POR LA U27 DE TTPP AÑO NATURAL (ENERO/-----*) (t)

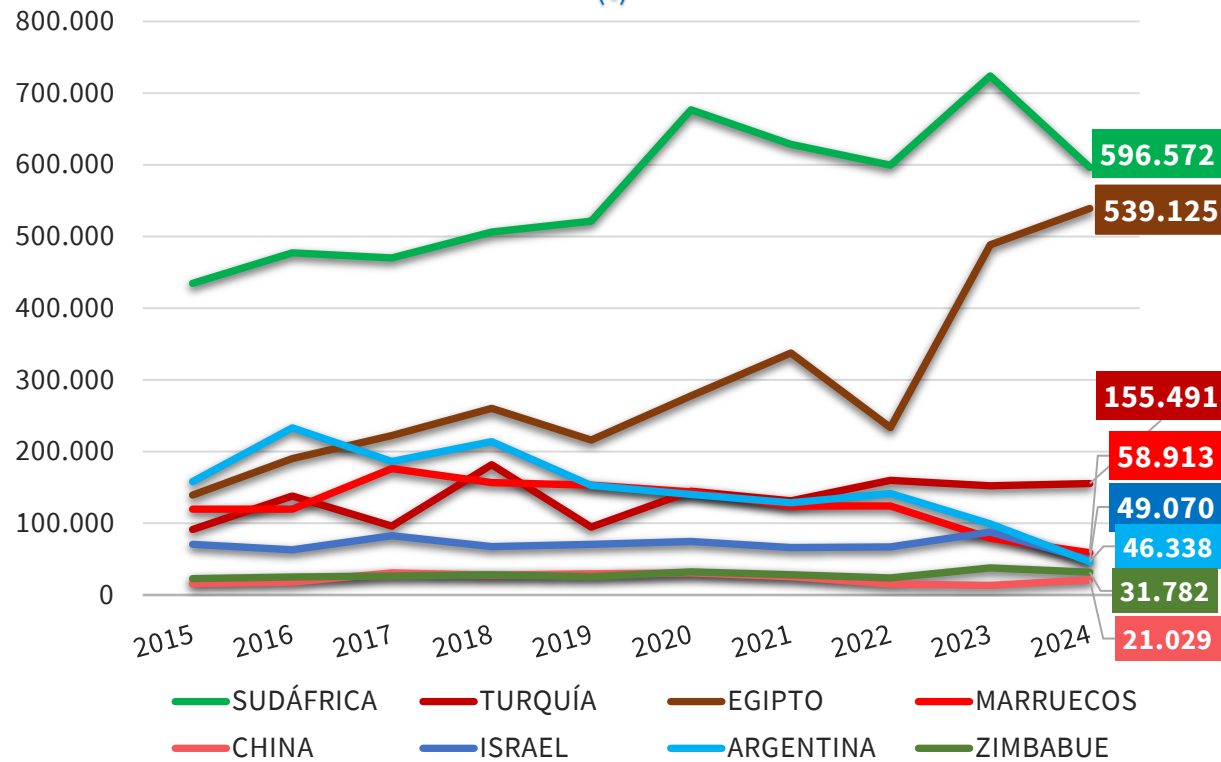

IMPORTACIONES DE CÍTRICOS POR LA U27 DE TTPP AÑO NATURAL (ENERO/-----*) (miles de €)

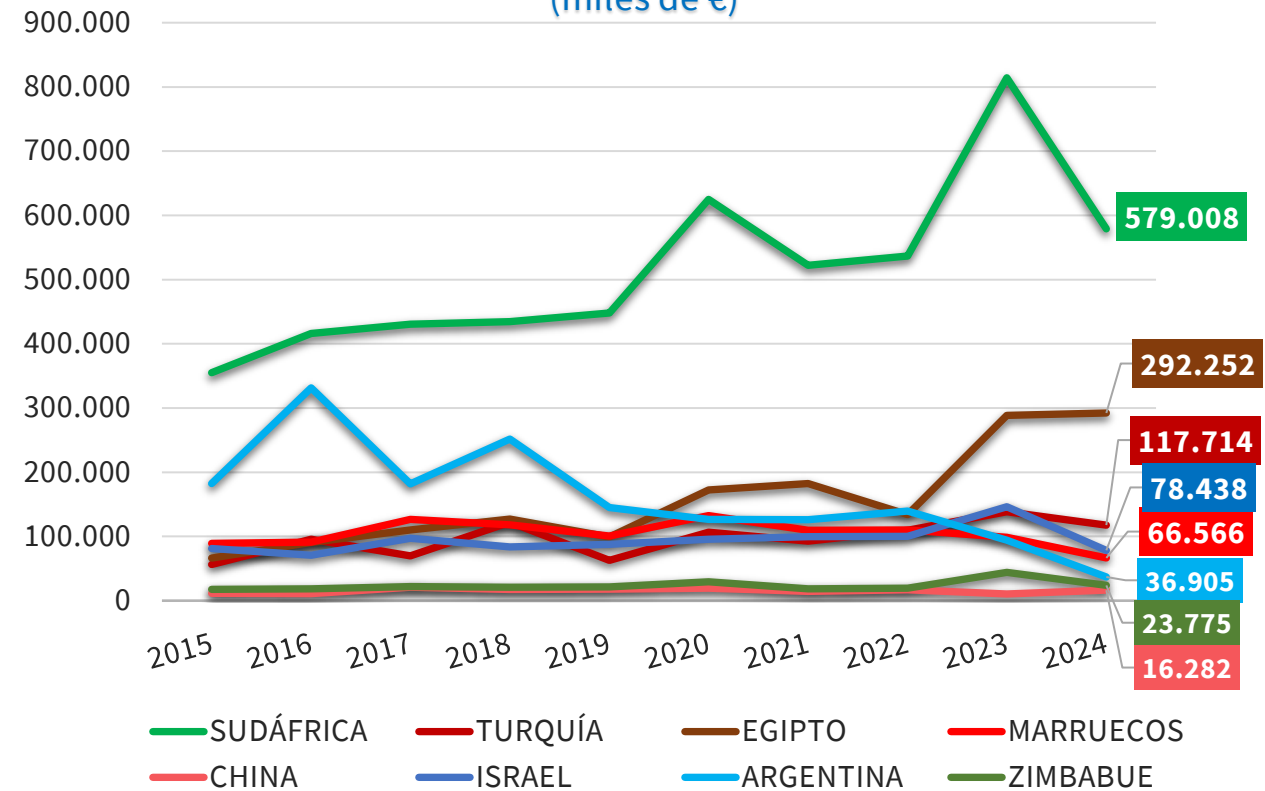

(*) Acumulado al mes de SEPTIEMBRE

Boletín nº63: Seguimiento reforzado de las importaciones de cítricos por la UE

Fuente: elaboración SGFHV a partir de datos EUROSTAT y AGRIDATA.EC.EUROPA.EU





Importaciones de total cítricos por la UE



CANTIDAD (toneladas)

DISTRIBUCIÓN MENSUAL DE LAS IMPORTACIONES DE CÍTRICOS POR LA UE 27

TONELADAS	ENE	FEB	MAR	ABR	MAY	JUN	JUL	AGO	SEP	OCT	NOV	DIC	ACUMULADO AÑO	TOTAL AÑO	CAMPAÑA	ACUMULADO CAMPAÑA
2015	99.627	99.181	107.529	89.707	79.047	108.969	180.287	232.909	235.957	182.118	100.418	115.421	1.233.214	1.631.171	2015/2016	235.957
2016	109.169	128.607	120.858	100.201	99.592	159.365	202.478	273.270	252.304	135.327	97.006	124.915	1.445.844	1.803.092	2016/2017	252.304
2017	138.909	119.190	132.118	112.559	104.764	125.180	220.781	253.324	246.628	204.254	107.262	102.210	1.453.454	1.867.180	2017/2018	246.628
2018	133.166	133.953	160.512	145.926	126.278	141.337	213.038	275.094	265.868	246.096	106.390	118.122	1.595.172	2.065.781	2018/2019	265.868
2019	142.282	123.079	109.325	94.894	72.275	99.183	205.090	248.460	314.846	199.377	98.872	108.281	1.409.432	1.815.962	2019/2020	314.846
2020	129.179	129.526	130.766	154.300	148.835	182.013	269.083	258.286	261.031	191.952	98.874	107.291	1.663.018	2.061.135	2020/2021	261.031
2021	128.793	120.988	146.925	133.374	121.584	151.843	214.544	276.014	294.120	235.947	91.609	97.530	1.588.185	2.013.272	2021/2022	294.120
2022	108.052	110.608	131.041	118.612	112.701	154.154	204.138	246.937	254.841	240.256	80.676	81.912	1.441.084	1.843.929	2022/2023	254.841
2023	119.747	136.593	167.660	147.109	188.357	222.015	192.057	318.618	271.372	195.630	97.703	95.065	1.763.528	2.151.927	2023/2024	271.372
2024	156.873	170.105	158.827	121.078	140.393	180.041	167.273	243.605	234.969				1.573.164	1.573.164	2024/2025	234.969
Media 5 (2019 - 2023)	125.611	124.159	137.143	129.658	128.750	161.841	216.982	269.663	279.242	212.632	93.547	98.016	1.573.050	1.977.245	Media 5 (2019/2020 - 2023/2024)	279.242
2024 vs 2023	31,00%	24,53%	-5,27%	-17,70%	-25,46%	-18,91%	-12,90%	-23,54%	-13,41%	-100,00%	-100,00%	-100,00%	-10,79%		2024/2025 vs 2023/2024	-13,41%
2024 vs Media 5	24,89%	37,01%	15,81%	-6,62%	9,04%	11,25%	-22,91%	-9,66%	-15,85%	-100,00%	-100,00%	-100,00%	0,01%		2024/2025 vs Media 5	-15,85%
% Mensual Media 5	6,35%	6,28%	6,94%	6,56%	6,51%	8,19%	10,97%	13,64%	14,12%	10,75%	4,73%	4,96%				

(*) Acumulado al mes de SEPTIEMBRE

Boletín nº63: Seguimiento reforzado de las importaciones de cítricos por la UE



Importaciones de total cítricos por la UE



VALOR (miles de €)

DISTRIBUCIÓN MENSUAL DE LAS IMPORTACIONES DE CÍTRICOS POR LA UE 27

TONELADAS	ENE	FEB	MAR	ABR	MAY	JUN	JUL	AGO	SEP	OCT	NOV	DIC	ACUMULADO AÑO	TOTAL AÑO	CAMPAÑA	ACUMULADO CAMPAÑA
2015	73.070	80.212	81.055	60.337	52.503	88.012	158.494	219.577	199.439	142.536	75.704	80.943	1.012.699	1.311.882	2015/2016	199.439
2016	81.237	97.896	81.827	62.445	73.450	162.668	215.059	289.139	226.344	102.684	70.389	87.288	1.290.064	1.550.425	2016/2017	226.344
2017	102.926	92.817	94.958	77.464	80.729	121.908	204.957	220.012	202.926	162.210	77.284	69.426	1.198.697	1.507.617	2017/2018	202.926
2018	102.561	104.559	113.298	93.508	83.377	128.271	198.520	249.536	234.659	179.843	68.031	77.351	1.308.288	1.633.514	2018/2019	234.659
2019	103.449	96.597	70.755	55.017	48.979	93.304	170.606	209.680	257.375	156.827	67.446	80.914	1.105.761	1.410.948	2019/2020	257.375
2020	111.361	116.464	100.637	113.343	127.355	165.898	243.306	223.467	238.461	165.929	66.621	69.949	1.440.293	1.742.792	2020/2021	238.461
2021	107.570	102.200	114.615	95.662	80.473	118.626	176.450	238.524	245.152	185.198	72.534	74.461	1.279.270	1.611.462	2021/2022	245.152
2022	94.623	103.886	107.669	87.596	79.039	133.966	182.393	214.701	238.449	223.107	74.338	77.480	1.242.321	1.617.247	2022/2023	238.449
2023	127.561	134.646	144.051	109.196	143.683	212.743	190.009	325.691	338.756	214.645	86.963	77.817	1.726.336	2.105.762	2023/2024	338.756
2024	134.576	131.061	108.132	79.117	101.053	131.677	136.237	219.532	249.526				1.290.910	1.290.910	2024/2025	249.526
Media 5 (2019 - 2023)	108.913	110.758	107.545	92.163	95.906	144.908	192.553	242.413	263.639	189.141	73.580	76.124	1.358.796	1.697.642	Media 5 (2019/2020 - 2023/2024)	263.639
2024 vs 2023	5,50%	-2,66%	-24,93%	-27,55%	-29,67%	-38,11%	-28,30%	-32,60%	-26,34%	-100,00%	-100,00%	-100,00%	-25,22%		2024/2025 vs 2023/2024	-26,34%
2024 vs Media 5	23,56%	18,33%	0,55%	-14,15%	5,37%	-9,13%	-29,25%	-9,44%	-5,35%	-100,00%	-100,00%	-100,00%	-5,00%		2024/2025 vs Media 5	-5,35%
% Mensual Media 5	6,42%	6,52%	6,33%	5,43%	5,65%	8,54%	11,34%	14,28%	15,53%	11,14%	4,33%	4,48%				

(*) Acumulado al mes de SEPTIEMBRE

Boletín nº63: Seguimiento reforzado de las importaciones de cítricos por la UE

Fuente: elaboración SGFHV a partir de datos EUROSTAT y AGRIDATA.EC.EUROPA.EU



Volver





Importaciones de total cítricos por la UE



CANTIDAD (toneladas)

AÑO NATURAL	2015	2016	2017	2018	2019	2020	2021	2022	2023	2024	Variaciones (%)		Variaciones (t)		MEDIA 5	Distribución (%)	
	2024 vs 2023	2024 vs Media 5	2024 vs 2023	2024 vs Media 5	2019-2023	2024	MEDIA 5										
TONELADAS	Ene-sept	Ene-sept	Ene-sept	Ene-sept	Ene-sept	Ene-sept	Ene-sept	Ene-sept	Ene-sept	Ene-sept							
NARANJAS	643.656	714.231	763.189	754.472	693.306	814.426	730.056	555.807	851.655	795.288	-6,6%	9,1%	-56.368	66.238	729.050	50,6%	46,3%
PEQUEÑOS CÍTRICOS	186.369	207.483	237.297	261.791	256.749	329.080	346.285	324.666	402.837	351.790	-12,7%	6,0%	-51.048	19.867	331.923	22,4%	21,1%
LIMONES	208.035	309.652	266.365	357.386	277.510	326.995	344.513	414.996	376.427	288.670	-23,3%	-17,1%	-87.757	-59.418	348.088	18,3%	22,1%
POMELOS	195.154	214.478	186.603	221.523	181.868	192.519	167.331	145.616	132.608	137.416	3,6%	-16,2%	4.808	-26.572	163.988	8,7%	10,4%
TOTAL	1.233.214	1.445.844	1.453.454	1.595.172	1.409.432	1.663.018	1.588.185	1.441.084	1.763.528	1.573.164	-10,8%	0,0%	-190.364	114	1.573.050		

IMPORTACIONES DE CÍTRICOS POR LA UE 27											Variaciones (%)		Variaciones (t)		MEDIA 5	Distribución (%)	
AÑO NATURAL	2015	2016	2017	2018	2019	2020	2021	2022	2023	2024	2024 vs 2023	2024 vs Media 5	2024 vs 2023	2024 vs Media 5	2019-2023	2024	MEDIA 5
TONELADAS	Ene-sept	Ene-sept	Ene-sept	Ene-sept	Ene-sept	Ene-sept	Ene-sept	Ene-sept	Ene-sept	Ene-sept							
SUDÁFRICA	434.606	477.333	470.255	506.298	521.513	676.872	628.598	599.714	723.955	596.572	-17,6%	-5,3%	-127.383	-33.559	630.131	37,9%	40,1%
TURQUÍA	91.347	138.223	95.925	181.752	94.775	144.683	131.276	159.977	152.157	155.491	2,2%	13,9%	3.334	18.917	136.574	9,9%	8,7%
EGIPTO	139.343	190.133	222.339	260.170	216.018	277.524	337.712	233.308	488.420	539.125	10,4%	73,6%	50.705	228.529	310.596	34,3%	19,7%
MARRUECOS	119.911	119.841	176.272	156.632	153.045	143.924	124.110	124.172	78.961	58.913	-25,4%	-52,8%	-20.048	-65.929	124.842	3,7%	7,9%
ARGENTINA	157.991	233.088	186.127	213.868	152.941	140.236	128.494	141.740	99.024	46.338	-53,2%	-65,0%	-52.685	-86.149	132.487	2,9%	8,4%
CHINA	15.578	18.015	30.803	27.768	29.733	30.689	25.647	15.493	13.326	21.029	57,8%	-8,5%	7.703	-1.949	22.978	1,3%	1,5%
ISRAEL	70.730	62.967	82.838	67.536	70.549	74.496	66.112	67.084	87.637	49.070	-44,0%	-32,9%	-38.567	-24.105	73.176	3,1%	4,7%
URUGUAY	33.747	28.195	29.006	25.288	29.398	29.809	33.951	18.440	16.889	12.316	-27,1%	-52,1%	-4.573	-13.381	25.697	0,8%	1,6%
ZIMBABUE	22.793	24.906	26.507	28.289	25.651	32.260	28.353	23.703	37.760	31.782	-15,8%	7,6%	-5.978	2.236	29.546	2,0%	1,9%
PERÚ	25.817	22.083	27.640	26.807	30.572	34.207	45.915	29.428	39.466	36.285	-8,1%	1,0%	-3.181	368	35.917	2,3%	2,3%
Resto EXTRA UE	121.351	131.060	105.742	100.764	85.237	78.320	38.016	28.026	25.932	26.242	1,2%	-48,7%	309	-24.865	51.106	1,7%	3,2%
TOTAL 5	943.198	1.158.617	1.150.917	1.318.719	1.138.291	1.383.238	1.350.190	1.258.911	1.542.517	1.396.439	-9,5%	4,6%	-146.078	61.810	1.334.630	88,8%	84,8%
TOTAL 10	1.111.863	1.314.784	1.347.712	1.494.408	1.324.195	1.584.698	1.550.170	1.413.059	1.737.596	1.546.922	-11,0%	1,6%	-190.674	24.979	1.521.943	98,3%	96,8%
HEMISFERIO NORTE	523.402	616.792	688.687	771.047	637.311	744.682	749.780	643.475	872.934	873.035	0,0%	19,7%	101	143.399	729.636	55,5%	46,4%
HEMISFERIO SUR	709.812	829.052	764.766	824.125	772.122	918.337	838.406	797.610	890.594	700.129	-21,4%	-17,0%	-190.465	-143.285	843.414	44,5%	53,6%
TOTAL EXTRA UE	1.233.214	1.445.844	1.453.454	1.595.172	1.409.432	1.663.018	1.588.185	1.441.084	1.763.528	1.573.164	-10,8%	0,0%	-190.364	114	1.573.050		

(*) Acumulado al mes de SEPTIEMBRE

Boletín nº63: Seguimiento reforzado de las importaciones de cítricos por la UE





Importaciones de total cítricos por la UE



VALOR (miles de €)

AÑO NATURAL	2015	2016	2017	2018	2019	2020	2021	2022	2023	2024	Variaciones (%)		Variaciones (t)		MEDIA 5	Distribución (%)	
											2024 vs 2023	2024 vs Media 5	2024 vs 2023	2024 vs Media 5	2019-2023	2024	MEDIA 5
Miles de €	Ene-sept	Ene-sept	Ene-sept	Ene-sept	Ene-sept	Ene-sept	Ene-sept	Ene-sept	Ene-sept	Ene-sept							
NARANJAS	405.668	433.497	494.899	454.345	425.972	615.246	442.840	394.790	711.626	494.269	-30,5%	-4,6%	-217.357	-23.826	518.095	38,3%	38,1%
PEQUEÑOS CÍTRICOS	204.431	222.135	256.164	276.401	262.635	360.009	394.504	361.397	531.544	421.609	-20,7%	10,4%	-109.935	39.591	382.018	32,7%	28,1%
LIMONES	242.937	463.834	272.342	403.956	257.711	309.725	326.008	383.027	363.884	276.071	-24,1%	-15,9%	-87.813	-51.999	328.071	21,4%	24,1%
POMELOS	159.664	170.598	175.292	173.587	159.444	155.312	115.918	103.107	119.282	98.960	-17,0%	-24,2%	-20.322	-31.652	130.613	7,7%	9,6%
TOTAL	1.012.699	1.290.064	1.198.697	1.308.288	1.105.761	1.440.293	1.279.270	1.242.321	1.726.336	1.290.910	-25,2%	-5,0%	-435.427	-67.887	1.358.796		

IMPORTACIONES DE CÍTRICOS POR LA UE 27											Variaciones (%)		Variaciones (t)		MEDIA 5	Distribución (%)	
AÑO NATURAL	2015	2016	2017	2018	2019	2020	2021	2022	2023	2024	2024 vs 2023	2024 vs Media 5	2024 vs 2023	2024 vs Media 5	2019-2023	2024	MEDIA 5
MILES DE €	Ene-sept	Ene-sept	Ene-sept	Ene-sept	Ene-sept	Ene-sept	Ene-sept	Ene-sept	Ene-sept	Ene-sept							
SUDÁFRICA	354.985	415.909	430.733	434.620	447.796	624.751	522.450	536.591	814.185	579.008	-28,9%	-1,7%	-235.177	-10.147	589.154	44,9%	43,4%
TURQUÍA	56.345	95.730	69.669	121.938	62.571	106.661	92.785	109.679	138.475	117.714	-15,0%	15,4%	-20.761	15.679	102.034	9,1%	7,5%
EGIPTO	66.284	90.783	109.893	126.857	99.358	172.266	182.559	134.021	288.321	292.252	1,4%	66,7%	3.931	116.947	175.305	22,6%	12,9%
MARRUECOS	89.256	91.326	126.622	118.200	100.430	132.435	109.819	110.158	98.617	66.566	-32,5%	-39,6%	-32.051	-43.726	110.292	5,2%	8,1%
ARGENTINA	182.132	331.346	181.980	251.377	145.173	126.711	125.871	139.453	94.239	36.905	-60,8%	-70,8%	-57.334	-89.384	126.289	2,9%	9,3%
CHINA	11.328	10.955	20.966	17.606	17.712	19.243	14.399	17.128	10.409	16.282	56,4%	3,2%	5.873	504	15.778	1,3%	1,2%
ISRAEL	81.437	70.749	97.263	83.460	87.814	95.410	99.770	100.159	146.221	78.438	-46,4%	-25,9%	-67.783	-27.437	105.875	6,1%	7,8%
URUGUAY	28.441	25.261	22.893	20.874	23.325	24.628	26.997	16.200	17.027	9.530	-44,0%	-55,9%	-7.496	-12.105	21.636	0,7%	1,6%
ZIMBABUE	17.602	18.256	21.662	20.820	21.270	29.420	18.459	19.578	44.054	23.775	-46,0%	-10,5%	-20.279	-2.781	26.556	1,8%	2,0%
PERÚ	25.581	24.017	28.661	26.990	30.147	35.829	51.178	32.339	46.359	43.404	-6,4%	10,8%	-2.954	4.234	39.170	3,4%	2,9%
Resto EXTRA UE	99.309	115.732	88.353	85.546	70.166	72.939	34.985	27.014	28.431	27.036	-4,9%	-42,1%	-1.394	-19.671	46.707	2,1%	3,4%
TOTAL 5	749.002	1.025.093	918.898	1.052.993	855.328	1.162.822	1.033.483	1.029.902	1.433.837	1.092.444	-23,8%	-1,0%	-341.393	-10.630	1.103.074	84,6%	81,2%
TOTAL 10	913.391	1.174.331	1.110.344	1.222.742	1.035.596	1.367.353	1.244.286	1.215.307	1.697.906	1.263.873	-25,6%	-3,7%	-434.032	-48.216	1.312.089	97,9%	96,6%
HEMISFERIO NORTE	379.886	441.425	497.251	537.825	433.114	598.313	568.001	516.992	742.616	628.173	-15,4%	9,9%	-114.443	56.366	571.807	48,7%	42,1%
HEMISFERIO SUR	632.814	848.638	701.446	770.464	672.647	841.980	711.269	725.329	983.720	662.737	-32,6%	-15,8%	-320.984	-124.253	786.989	51,3%	57,9%
TOTAL EXTRA UE	1.012.699	1.290.064	1.198.697	1.308.288	1.105.761	1.440.293	1.279.270	1.242.321	1.726.336	1.290.910	-25,2%	-5,0%	-435.427	-67.887	1.358.796		

(*) Acumulado al mes de SEPTIEMBRE

Boletín nº63: Seguimiento reforzado de las importaciones de cítricos por la UE



Importaciones de total cítricos por la UE



CAMPAÑA DE COMERCIALIZACIÓN

IMPORTACIONES DE CÍTRICOS POR LA UE-27 DE TTPP (t) Campaña (Septiembre/-----*)

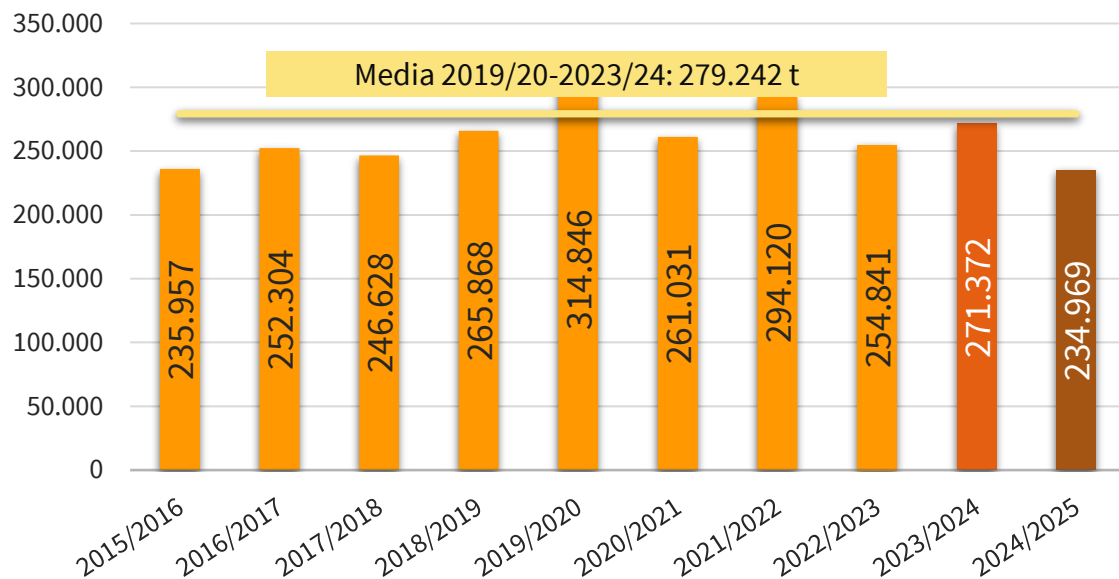

IMPORTACIONES DE CÍTRICOS POR LA UE-27 DE TTPP (miles de €) Campaña (Septiembre/-----*)

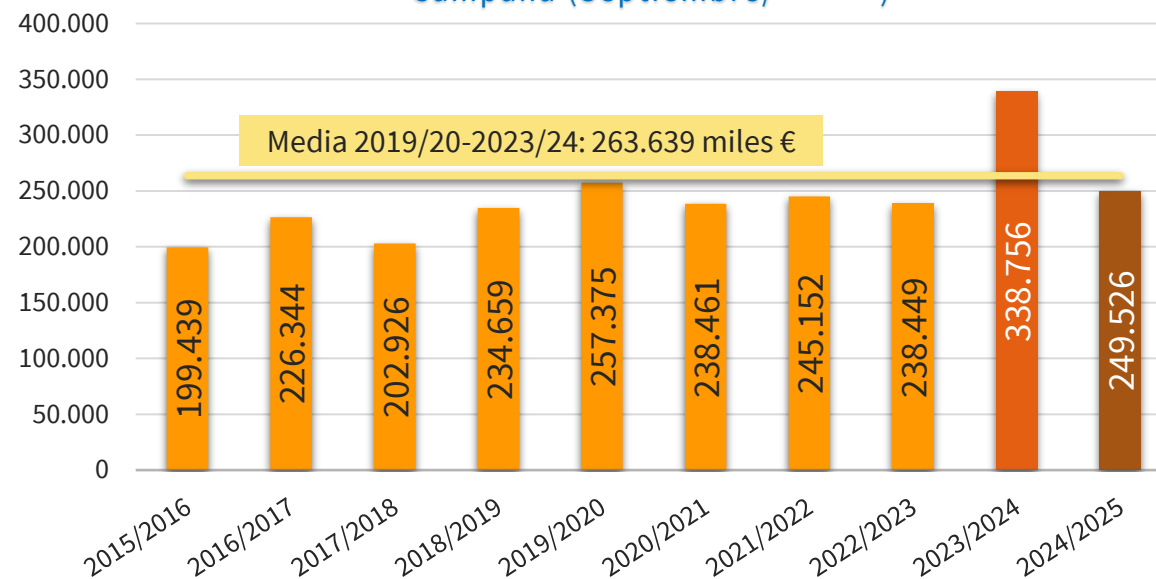

2024/25 vs	VOLUMEN	VALOR
2023/24	▼ 13,4%	▼ 26,3%
Media 5	▼ 15,9%	▼ 5,4%

(*) Acumulado al mes de SEPTIEMBRE

Boletín nº63: Seguimiento reforzado de las importaciones de cítricos por la UE

Fuente: elaboración SGFHV a partir de datos EUROSTAT y AGRIDATA.EC.EUROPA.EU





Importaciones de total cítricos por la UE



CAMPAÑA DE COMERCIALIZACIÓN

IMPORTACIONES DE CÍTRICOS POR LA U27 DE TPP CAMPAÑA (SEPTIEMBRE/-----*) (t)

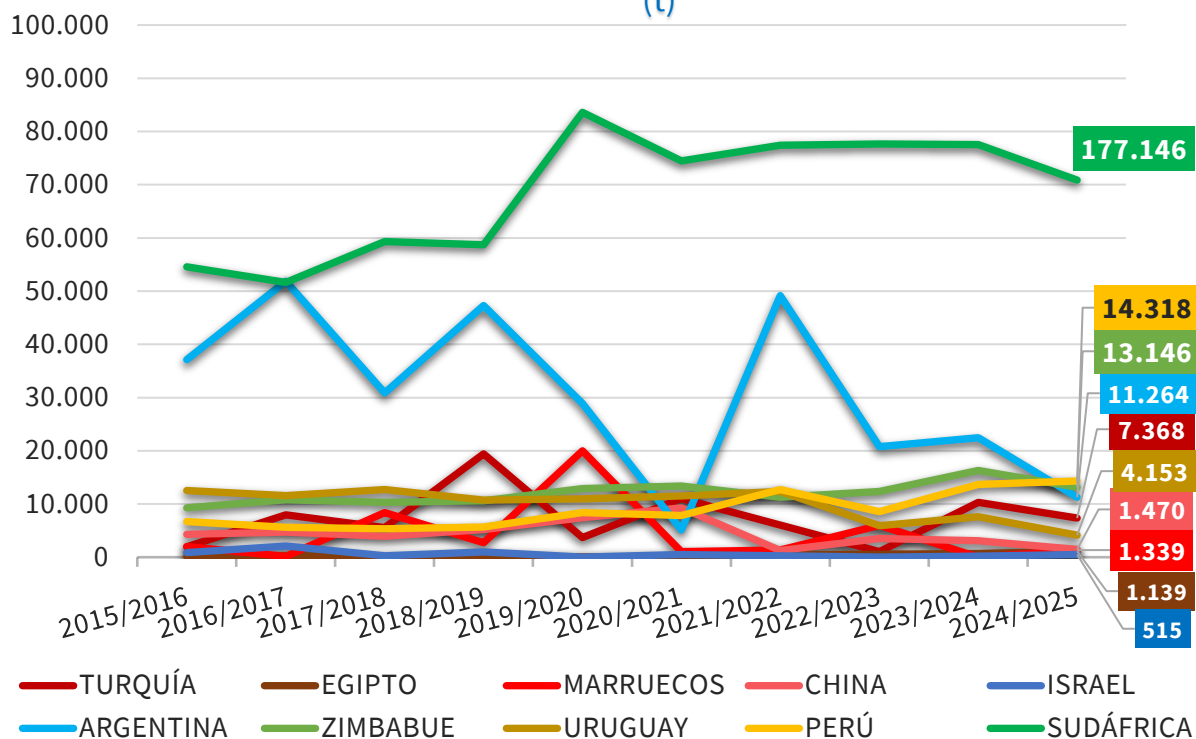

IMPORTACIONES DE CÍTRICOS POR LA U27 DE TPP CAMPAÑA (SEPTIEMBRE/-----*) (miles de €)

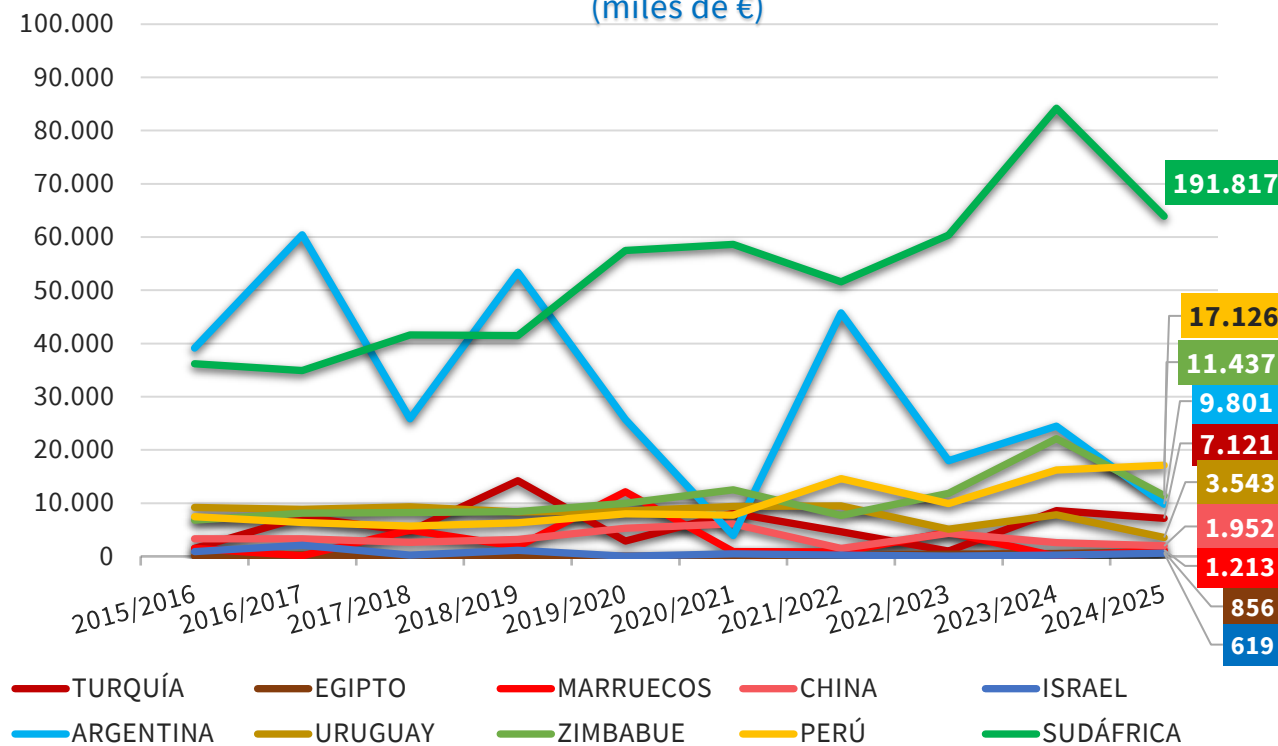

(*) Acumulado al mes de SEPTIEMBRE

Boletín nº63: Seguimiento reforzado de las importaciones de cítricos por la UE





Importaciones de total cítricos por la UE



CANTIDAD (toneladas)

CAMPAÑA	2015/2016	2016/2017	2017/2018	2018/2019	2019/2020	2020/2021	2021/2022	2022/2023	2023/2024	2024/2025	Variaciones (%)		Variaciones (t)		MEDIA 5	Distribución (%)	
											2024/2025 vs 2023/2024	2024/2025 vs Media 5	2024/2025 vs 2023/2024	2024/2025 vs Media 5	(2019/2020-2023/2024)	2024/2025	MEDIA 5
TONELADAS	Sept-	Sept-	Sept-	Sept-	Sept-	Sept-	Sept-	Sept-	Sept-	Sept-							
NARANJAS	165.989	156.433	181.532	173.734	218.204	175.230	157.075	163.303	157.366	125.182	-20,5%	-28,2%	-32.184	-49.054	174.236	53,3%	62,4%
PEQUEÑOS CÍTRICOS	17.604	18.753	21.594	21.954	33.617	32.459	46.009	42.595	58.901	63.149	7,2%	47,8%	4.248	20.433	42.716	26,9%	15,3%
LIMONES	33.714	59.197	29.213	60.672	41.058	38.713	81.491	40.091	45.087	40.633	-9,9%	-17,6%	-4.454	-8.655	49.288	17,3%	17,7%
POMELOS	18.650	17.921	14.289	9.508	21.968	14.629	9.545	8.852	10.018	6.006	-40,1%	-53,8%	-4.012	-6.997	13.003	2,6%	4,7%
TOTAL	235.957	252.304	246.628	265.868	314.846	261.031	294.120	254.841	271.372	234.969	-13,4%	-15,9%	-36.403	-44.273	279.242		

IMPORTACIONES DE CÍTRICOS POR LA UE 27											Variaciones (%)		Variaciones (t)		MEDIA 5	Distribución (%)	
CAMPAÑA	2015/2016	2016/2017	2017/2018	2018/2019	2019/2020	2020/2021	2021/2022	2022/2023	2023/2024	2024/2025	2024/2025 vs 2023/2024	2024/2025 vs Media 5	2024/2025 vs 2023/2024	2024/2025 vs Media 5	(2019/2020-2023/2024)	2024/2025	MEDIA 5
TONELADAS	Sept-	Sept-	Sept-	Sept-	Sept-	Sept-	Sept-	Sept-	Sept-	Sept-							
SUDÁFRICA	136.465	129.092	148.287	146.796	208.986	186.109	193.597	194.074	193.918	177.146	-8,6%	-9,3%	-16.771	-18.190	195.337	75,4%	70,0%
TURQUÍA	1.968	7.994	5.539	19.417	3.716	11.039	6.059	1.052	10.335	7.368	-28,7%	14,4%	-2.966	928	6.440	3,1%	2,3%
EGIPTO	123	259	116	150	64	117	437	578	709	1.139	60,7%	199,0%	430	758	381	0,5%	0,1%
MARRUECOS	2.040	120	8.380	2.741	19.988	1.043	1.338	5.981	3	1.339	39537,5%	-76,4%	1.335	-4.332	5.671	0,6%	2,0%
ARGENTINA	37.138	51.862	30.861	47.295	28.913	5.134	49.182	20.765	22.437	11.264	-49,8%	-55,5%	-11.173	-14.022	25.286	4,8%	9,1%
CHINA	4.315	4.729	3.964	5.183	7.441	9.277	1.259	3.537	3.116	1.470	-52,8%	-70,2%	-1.647	-3.456	4.926	0,6%	1,8%
ISRAEL	876	2.106	256	1.015	21	487	257	46	234	515	120,2%	146,3%	281	306	209	0,2%	0,1%
URUGUAY	12.513	11.601	12.715	10.726	10.957	11.499	12.339	5.932	7.615	4.153	-45,5%	-57,0%	-3.462	-5.516	9.668	1,8%	3,5%
ZIMBABUE	9.275	10.801	10.311	10.588	12.922	13.372	11.284	12.335	16.302	13.146	-19,4%	-0,7%	-3.156	-97	13.243	5,6%	4,7%
PERÚ	6.695	5.643	5.343	5.649	8.388	7.820	12.704	8.569	13.667	14.318	4,8%	40,0%	651	4.088	10.230	6,1%	3,7%
Resto EXTRA UE	24.550	28.097	20.855	16.308	13.450	15.133	5.664	1.971	3.037	3.112	2,5%	-60,4%	75	-4.739	7.851	1,3%	2,8%
TOTAL 5	177.734	189.327	193.184	216.399	261.668	203.442	250.614	222.450	227.401	198.257	-12,8%	-15,0%	-29.145	-34.858	233.115	84,4%	83,5%
TOTAL 10	211.408	224.207	225.774	249.560	301.396	245.898	288.456	252.870	268.335	231.857	-13,6%	-14,6%	-36.478	-39.534	271.391	98,7%	97,2%
HEMISFERIO NORTE	28.292	34.899	34.027	42.309	46.344	37.350	24.886	20.750	29.582	27.704	-6,3%	-12,8%	-1.878	-4.078	31.782	11,8%	11,4%
HEMISFERIO SUR	207.665	217.405	212.602	223.559	268.503	223.681	269.234	234.091	241.790	207.265	-14,3%	-16,2%	-34.525	-40.195	247.460	88,2%	88,6%
TOTAL EXTRA UE	235.957	252.304	246.628	265.868	314.846	261.031	294.120	254.841	271.372	234.969	-13,4%	-15,9%	-36.403	-44.273	279.242		

(*) Acumulado al mes de SEPTIEMBRE

Boletín nº63: Seguimiento reforzado de las importaciones de cítricos por la UE





Importaciones de total cítricos por la UE



VALOR (miles de €)

CAMPAÑA	2015/2016	2016/2017	2017/2018	2018/2019	2019/2020	2020/2021	2021/2022	2022/2023	2023/2024	2024/2025	Variaciones (%)		Variaciones (t)		MEDIA 5	Distribución (%)		
											2024/2025 vs 2023/2024	2024/2025 vs Media 5	2024/2025 vs 2023/2024	2024/2025 vs Media 5	(2019/2020-2023/2024)	2024/2025	MEDIA 5	
Miles de €	Sept-	Sept-	Sept-	Sept-	Sept-	Sept-	Sept-	Sept-	Sept-	Sept-								
NARANJAS	117.337	111.912	138.096	131.657	161.645	154.668	107.604	145.962	212.219	109.625	-48,3%	-29,9%	-102.593	-46.794	156.419	43,9%	59,3%	
PEQUEÑOS CÍTRICOS	21.975	23.839	25.072	26.655	39.979	38.012	50.730	49.280	73.918	82.293	11,3%	63,3%	8.374	31.909	50.384	33,0%	19,1%	
LIMONES	43.097	76.154	27.666	70.311	37.837	34.819	78.939	34.592	43.589	51.507	18,2%	12,1%	7.918	5.552	45.955	20,6%	17,4%	
POMELOS	17.030	14.439	12.092	6.036	17.915	10.963	7.878	8.614	9.030	6.101	-32,4%	-43,9%	-2.929	-4.779	10.880	2,4%	4,1%	
TOTAL	199.439	226.344	202.926	234.659	257.375	238.461	245.152	238.449	338.756	249.526	-26,3%	-5,4%	-89.230	-14.113	263.639			

IMPORTACIONES DE CÍTRICOS POR LA UE 27											Variaciones (%)		Variaciones (t)		MEDIA 5	Distribución (%)	
CAMPAÑA	2015/2016	2016/2017	2017/2018	2018/2019	2019/2020	2020/2021	2021/2022	2022/2023	2023/2024	2024/2025	2024/2025 vs 2023/2024	2024/2025 vs Media 5	2024/2025 vs 2023/2024	2024/2025 vs Media 5	(2019/2020-2023/2024)	2024/2025	MEDIA 5
MILES DE €	Sept-	Sept-	Sept-	Sept-	Sept-	Sept-	Sept-	Sept-	Sept-	Sept-							
SUDÁFRICA	108.517	104.747	124.892	124.479	172.415	175.809	154.821	181.185	252.634	191.817	-24,1%	2,4%	-60.817	4.444	187.373	76,9%	71,1%
TURQUÍA	1.523	7.410	4.719	14.212	2.858	8.096	4.610	993	8.574	7.121	-16,9%	41,7%	-1.453	2.095	5.026	2,9%	1,9%
EGIPTO	54	291	82	141	45	80	287	395	517	856	65,5%	223,3%	339	591	265	0,3%	0,1%
MARRUECOS	1.467	139	4.911	1.870	12.132	917	822	4.526	5	1.213	24382,7%	-67,0%	1.208	-2.467	3.680	0,5%	1,4%
ARGENTINA	39.121	60.426	25.879	53.372	25.705	3.923	45.777	17.988	24.456	9.801	-59,9%	-58,4%	-14.655	-13.769	23.570	3,9%	8,9%
CHINA	3.316	3.303	2.615	3.201	5.261	6.102	1.491	4.317	2.560	1.952	-23,8%	-50,5%	-608	-1.995	3.946	0,8%	1,5%
ISRAEL	898	2.083	254	1.127	24	488	224	57	225	619	174,8%	204,0%	394	415	204	0,2%	0,1%
URUGUAY	9.197	8.804	9.295	8.340	8.548	9.378	9.479	5.128	7.809	3.543	-54,6%	-56,1%	-4.266	-4.525	8.068	1,4%	3,1%
ZIMBABUE	6.802	8.099	8.223	8.409	9.992	12.501	7.671	11.850	22.117	11.437	-48,3%	-10,8%	-10.680	-1.389	12.826	4,6%	4,9%
PERÚ	7.441	6.345	5.684	6.286	7.985	7.758	14.608	9.909	16.221	17.126	5,6%	51,6%	905	5.830	11.296	6,9%	4,3%
Resto EXTRA UE	21.103	24.696	16.372	13.222	12.411	13.408	5.363	2.100	3.638	4.040	11,0%	-45,3%	402	-3.344	7.384	1,6%	2,8%
TOTAL 5	150.682	173.014	160.482	194.074	213.155	188.826	206.317	205.087	286.186	210.808	-26,3%	-4,1%	-75.378	-9.106	219.914	84,5%	83,4%
TOTAL 10	178.337	201.647	186.554	221.436	244.964	225.053	239.789	236.349	335.118	245.486	-26,7%	-4,2%	-89.632	-10.769	256.255	98,4%	97,2%
HEMISFERIO NORTE	25.251	31.919	26.451	33.448	34.510	30.146	24.723	21.247	29.922	30.908	3,3%	10,0%	986	2.799	28.110	12,4%	10,7%
HEMISFERIO SUR	174.188	194.425	176.475	201.211	222.865	208.315	220.430	217.201	308.835	218.618	-29,2%	-7,2%	-90.217	-16.911	235.529	87,6%	89,3%
TOTAL EXTRA UE	199.439	226.344	202.926	234.659	257.375	238.461	245.152	238.449	338.756	249.526	-26,3%	-5,4%	-89.230	-14.113	263.639		

(*) Acumulado al mes de SEPTIEMBRE

Boletín nº63: Seguimiento reforzado de las importaciones de cítricos por la UE





2. Importaciones de naranjas por la UE

Boletín nº63: Seguimiento reforzado de las importaciones de cítricos por la UE





Importaciones de naranjas por la UE



IMPORTACIONES DE NARANJA POR LA UE-27 DE TTPP (t) Año natural (Enero/-----*)

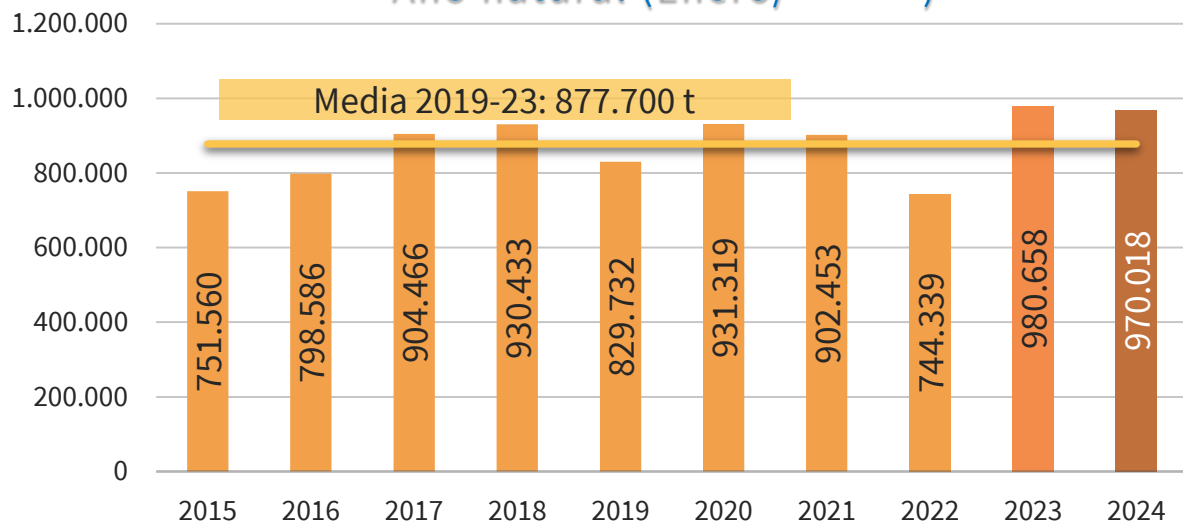

IMPORTACIONES DE NARANJA POR LA U27 DE TTPP AÑO NATURAL (ENERO/-----*) (t)

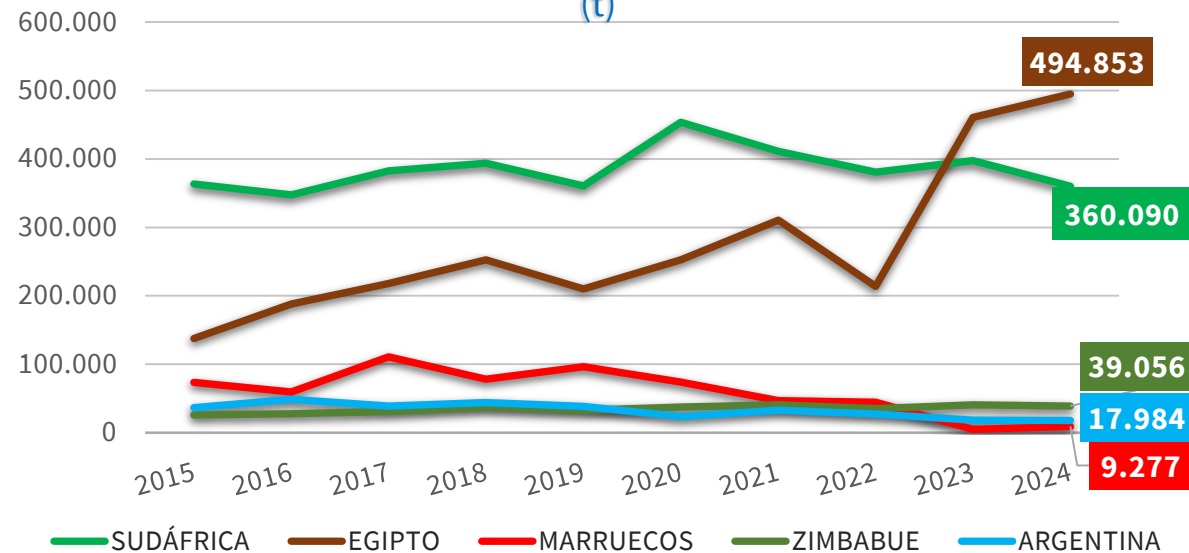

2024 vs	TTPP	SUDÁFRICA	EGIPTO	MARRUECOS	ZIMBABUE	ARGENTINA
2023	▼ 1,1%	▼ 9,5%	▲ 7,5%	▲ 86,9%	▼ 4,3%	▼ 3,4%
Media 5	▲ 10,5%	▼ 10,1%	▲ 71,0%	▼ 82,6%	▲ 4,4%	▼ 36,3%

(*) Acumulado al mes de NOVIEMBRE

Boletín nº63: Seguimiento reforzado de las importaciones de cítricos por la UE





Importaciones de naranjas por la UE



IMPORTACIONES DE NARANJA POR LA UE-27 DE TTPP
(t)
Campaña (Septiembre/-----*)

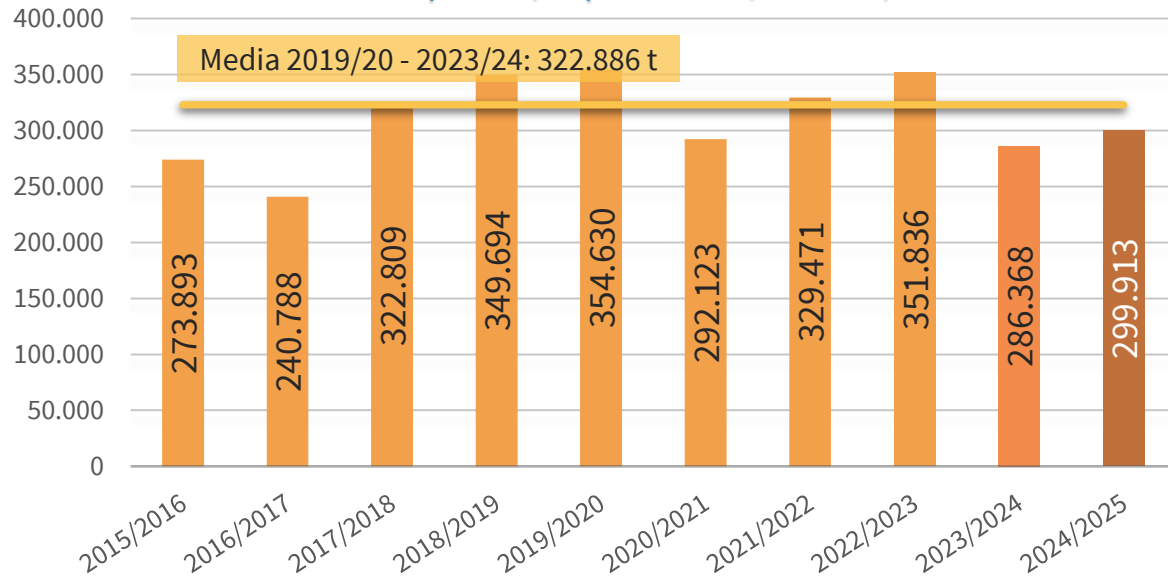

IMPORTACIONES DE NARANJA POR LA U27 DE TTPP
CAMPAÑA (SEPTIEMBRE/-----*)
(t)

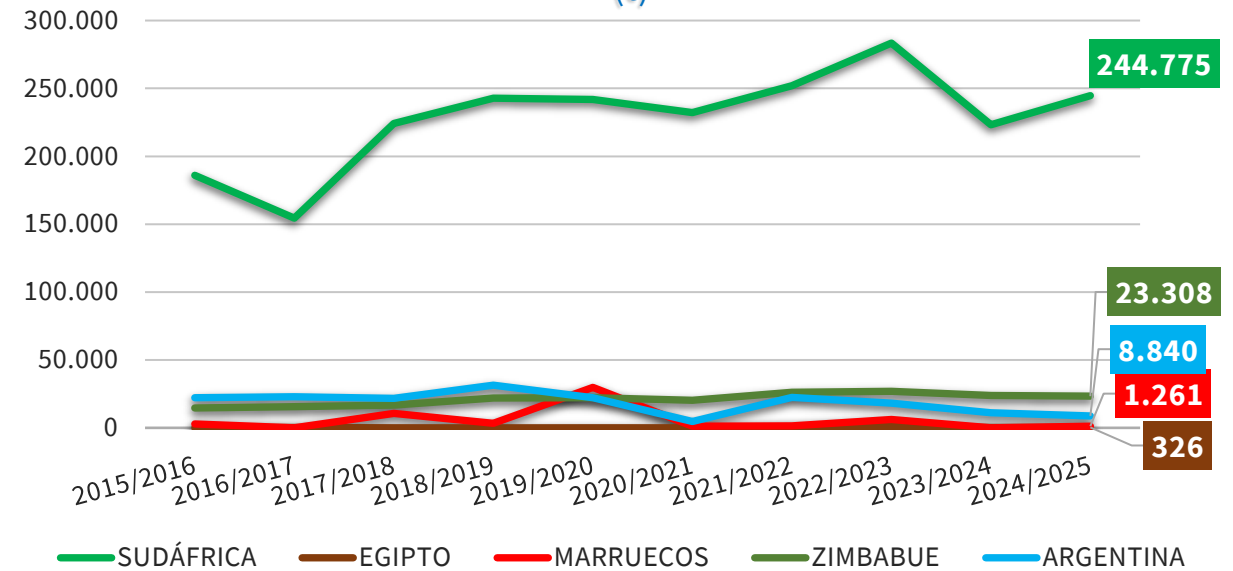

2024/25 vs	TTPP	SUDÁFRICA	EGIPTO	MARRUECOS	ZIMBABUE	ARGENTINA
2023/24	▲ 4,7%	▲ 9,6%	▲ 8,5%	▲ 4151,8%	▼ 1,8%	▼ 20,9%
Media 5	▼ 7,1%	▼ 0,7%	▼ 24,2%	▼ 83,6%	▼ 2,4%	▼ 43,8%

(*) Acumulado al mes de NOVIEMBRE

Boletín nº63: Seguimiento reforzado de las importaciones de cítricos por la UE





Importaciones de naranjas por la UE



IMPORTACIONES DE NARANJA POR LA UE 27											Variaciones (%)		Variaciones (t)	
CAMPAÑA	2015/2016	2016/2017	2017/2018	2018/2019	2019/2020	2020/2021	2021/2022	2022/2023	2023/2024	2024/2025	2024/2025 vs 2023/2024	2024/2025 vs Media 5	2024/2025 vs 2023/2024	2024/2025 vs Media 5
TONELADAS	Sept-Nov	Sept-Nov	Sept-Nov	Sept-Nov	Sept-Nov	Sept-Nov	Sept-Nov	Sept-Nov	Sept-Nov	Sept-Nov				
SUDÁFRICA	185.925	154.464	224.090	242.805	241.758	232.109	252.001	283.400	223.266	244.775	9,6%	-0,7%	21.509	-1.732
EGIPTO	147	192	60	0	114	78	652	1.007	301	326	8,5%	-24,2%	25	-104
MARRUECOS	2.969	53	10.529	3.288	29.794	1.129	1.434	6.081	30	1.261	4151,8%	-83,6%	1.231	-6.433
ZIMBABUE	14.622	15.650	16.664	22.066	22.101	20.299	26.298	26.911	23.742	23.308	-1,8%	-2,4%	-433	-562
ARGENTINA	22.101	22.973	21.770	31.420	22.111	4.679	22.506	18.224	11.173	8.840	-20,9%	-43,8%	-2.333	-6.898
Resto EXTRA UE	48.130	47.455	49.696	50.115	38.753	33.830	26.579	16.214	27.857	21.402	-23,2%	-25,3%	-6.456	-7.245
TOTAL 3	189.041	154.709	234.679	246.093	271.665	233.315	254.088	290.488	223.596	246.362	10,2%	-3,2%	22.766	-8.268
TOTAL 5	225.763	193.333	273.113	299.579	315.877	258.294	302.893	335.623	258.511	278.511	7,7%	-5,3%	20.000	-15.729
HEMISFERIO NORTE	27.181	23.973	35.436	28.346	49.284	18.122	15.376	15.195	14.259	12.288	-13,8%	-45,3%	-1.971	-10.159
HEMISFERIO SUR	246.712	216.815	287.372	321.349	305.346	274.002	314.095	336.641	272.109	287.625	5,7%	-4,3%	15.515	-12.814
TOTAL EXTRA UE	273.893	240.788	322.809	349.694	354.630	292.123	329.471	351.836	286.368	299.913	4,7%	-7,1%	13.544	-22.973

IMPORTACIONES DE NARANJA POR LA UE 27											Variaciones (%)		Variaciones (t)	
AÑO NATURAL	2015	2016	2017	2018	2019	2020	2021	2022	2023	2024	2024 vs 2023	2024 vs Media 5	2024 vs 2023	2024 vs Media 5
TONELADAS	Ene-Nov	Ene-Nov	Ene-Nov	Ene-Nov	Ene-Nov	Ene-Nov	Ene-Nov	Ene-Nov	Ene-Nov	Ene-Nov				
SUDÁFRICA	363.598	347.482	382.755	393.543	360.370	453.550	410.929	380.867	397.710	360.090	-9,5%	-10,1%	-37.620	-40.595
EGIPTO	137.647	188.262	218.203	252.553	209.846	252.590	310.459	213.869	460.474	494.853	7,5%	71,0%	34.378	205.405
MARRUECOS	73.629	59.355	110.858	78.023	96.415	73.926	46.913	44.724	4.963	9.277	86,9%	-82,6%	4.314	-44.112
ZIMBABUE	26.011	27.817	31.168	37.035	33.110	37.435	40.609	35.121	40.802	39.056	-4,3%	4,4%	-1.745	1.641
ARGENTINA	36.544	48.798	39.127	44.027	38.486	23.476	33.088	27.455	18.611	17.984	-3,4%	-36,3%	-627	-10.239
Resto EXTRA UE	114.130	126.873	122.356	125.251	91.507	90.342	60.455	42.304	58.098	48.759	-16,1%	-28,9%	-9.339	-19.782
TOTAL 3	574.875	595.099	711.816	724.119	666.630	780.066	768.301	639.460	863.147	864.219	0,1%	16,2%	1.072	120.698
TOTAL 5	637.430	671.713	782.110	805.182	738.225	840.977	841.998	702.036	922.560	921.260	-0,1%	13,9%	-1.300	112.100
HEMISFERIO NORTE	268.342	311.053	390.239	393.202	352.013	371.687	387.599	279.744	494.486	528.509	6,9%	40,1%	34.023	151.403
HEMISFERIO SUR	483.219	487.533	514.227	537.231	477.718	559.632	514.853	464.595	486.172	441.510	-9,2%	-11,8%	-44.662	-59.084
TOTAL EXTRA UE	751.560	798.586	904.466	930.433	829.732	931.319	902.453	744.339	980.658	970.018	-1,1%	10,5%	-10.639	92.318

(*) Acumulado al mes de NOVIEMBRE

Boletín nº63: Seguimiento reforzado de las importaciones de cítricos por la UE



Importaciones de naranjas por la UE



EVOLUCIÓN MENSUAL DE LAS IMPORTACIONES DE NARANJAS EN LA UE-27 PROCEDENTES DE **TPP** (t)

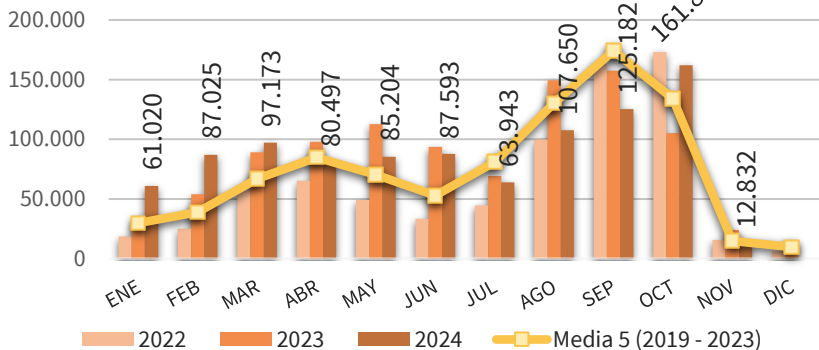

EVOLUCIÓN MENSUAL DE LAS IMPORTACIONES DE NARANJAS EN LA UE-27 PROCEDENTES DE **SUDÁFRICA** (t)

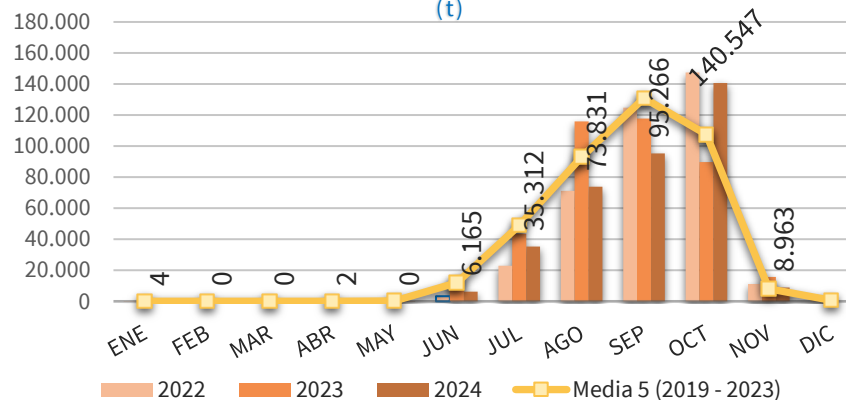

EVOLUCIÓN MENSUAL DE LAS IMPORTACIONES DE NARANJAS EN LA UE-27 PROCEDENTES DE **EGIPTO** (t)

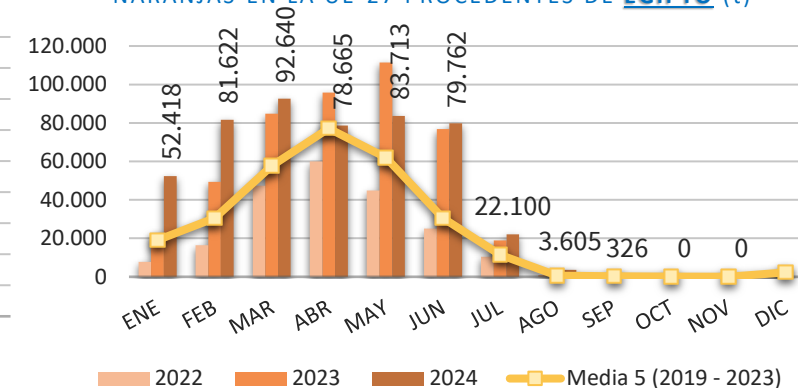

EVOLUCIÓN MENSUAL DE LAS IMPORTACIONES DE NARANJAS EN LA UE-27 PROCEDENTES DE **MARRUECOS** (t)

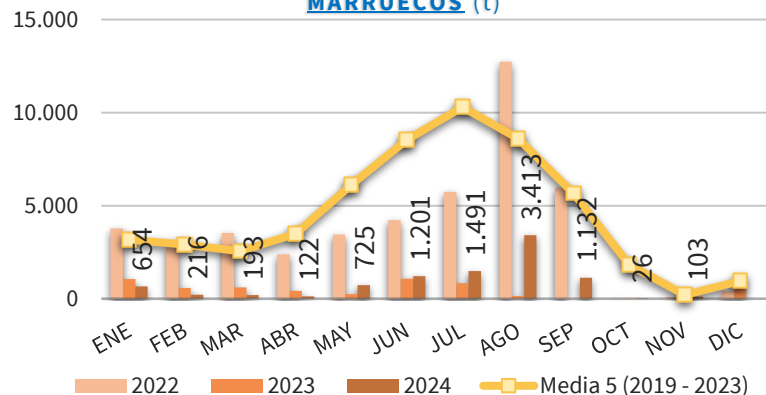

EVOLUCIÓN MENSUAL DE LAS IMPORTACIONES DE NARANJAS EN LA UE-27 PROCEDENTES DE **ZIMBABUE** (t)

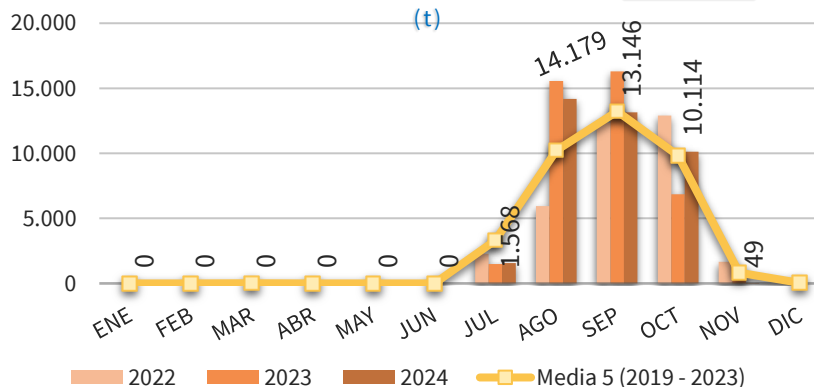

EVOLUCIÓN MENSUAL DE LAS IMPORTACIONES DE NARANJAS EN LA UE-27 PROCEDENTES DE **ARGENTINA** (t)

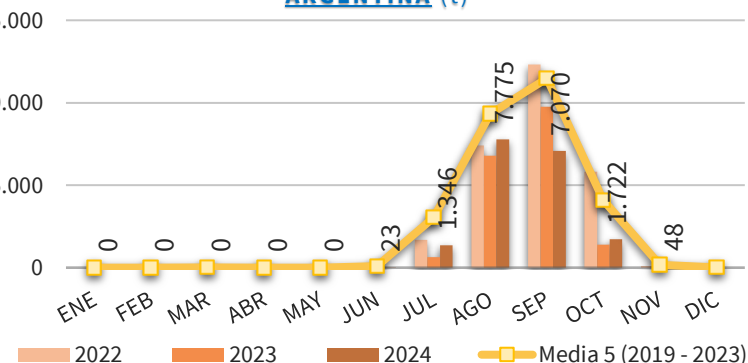

(*) Acumulado al mes de **NOVIEMBRE**

Boletín nº63: Seguimiento reforzado de las importaciones de cítricos por la UE





Importaciones de naranjas por la UE



DISTRIBUCIÓN MENSUAL DE LAS IMPORTACIONES DE NARANJA POR LA UE 27

TONELADAS	ENE	FEB	MAR	ABR	MAY	JUN	JUL	AGO	SEP	OCT	NOV	DIC	ACUMULADO AÑO	TOTAL AÑO	CAMPAÑA	ACUMULADO CAMPAÑA
2015	27.716	36.138	45.375	51.405	47.076	50.324	85.201	134.432	165.989	97.625	10.280	14.692	751.560	766.252	2015/2016	273.893
2016	31.909	53.035	60.393	66.066	55.889	63.809	86.436	140.262	156.433	73.700	10.655	13.636	798.586	812.222	2016/2017	240.788
2017	44.132	49.556	73.089	74.703	63.025	41.713	93.381	142.058	181.532	127.621	13.655	13.355	904.466	917.821	2017/2018	322.809
2018	38.598	49.154	75.805	96.436	75.081	35.159	66.416	144.090	173.734	163.997	11.963	11.616	930.433	942.049	2018/2019	349.694
2019	41.846	42.666	60.330	63.627	41.094	28.765	78.349	118.426	218.204	127.027	9.400	9.628	829.732	839.360	2019/2020	354.630
2020	29.390	36.925	56.167	106.712	79.393	51.733	121.038	157.838	175.230	105.432	11.461	12.854	931.319	944.173	2020/2021	292.123
2021	30.806	36.803	70.966	89.897	69.334	56.493	92.256	126.426	157.075	159.564	12.832	6.378	902.453	908.830	2021/2022	329.471
2022	18.575	24.897	56.867	65.211	49.124	33.329	44.614	99.886	163.303	172.884	15.649	5.822	744.339	750.161	2022/2023	351.836
2023	28.765	53.865	89.087	97.823	112.772	93.574	69.099	149.305	157.366	105.078	23.925	13.724	980.658	994.382	2023/2024	286.368
2024	61.020	87.025	97.173	80.497	85.204	87.593	63.943	107.650	125.182	161.899	12.832		970.018	970.018	2024/2025	299.913
Media 5 (2019 - 2023)	29.877	39.031	66.684	84.654	70.343	52.779	81.071	130.376	174.236	133.997	14.654	9.681	877.700	887.381	Media 5 (2019/2020 - 2023/2024)	322.886
2024 vs 2023	112,13%	61,56%	9,08%	-17,71%	-24,45%	-6,39%	-7,46%	-27,90%	-20,45%	54,08%	-46,37%	-100,00%	-1,08%		2024/2025 vs 2023/2024	4,73%
2024 vs Media 5	104,24%	122,96%	45,72%	-4,91%	21,13%	65,96%	-21,13%	-17,43%	-28,15%	20,82%	-12,43%	-100,00%	10,52%		2024/2025 vs Media 5	-7,11%
% Mensual Media 5	3,37%	4,40%	7,51%	9,54%	7,93%	5,95%	9,14%	14,69%	19,63%	15,10%	1,65%	1,09%				

(*) Acumulado al mes de NOVIEMBRE

Boletín nº63: Seguimiento reforzado de las importaciones de cítricos por la UE



Volver





Importaciones de naranjas por la UE



DISTRIBUCIÓN MENSUAL DE LAS IMPORTACIONES DE NARANJA POR LA UE 27 PROCEDENTES DE SUDÁFRICA

TONELADAS	ENE	FEB	MAR	ABR	MAY	JUN	JUL	AGO	SEP	OCT	NOV	DIC	ACUMULADO AÑO	TOTAL AÑO	CAMPAÑA	ACUMULADO CAMPAÑA
2015	72	13	5	230	237	17.803	62.897	96.416	115.704	68.198	2.023	158	363.598	363.757	2015/2016	185.925
2016	54	151	3	0	2.717	30.698	61.497	97.898	108.016	45.406	1.042	55	347.482	347.538	2016/2017	154.464
2017	7	0	94	0	768	14.079	54.548	89.169	121.744	95.755	6.592	428	382.755	383.183	2017/2018	224.090
2018	53	9	1	24	119	12.387	39.316	98.828	119.357	121.390	2.058	191	393.543	393.733	2018/2019	242.805
2019	74	9	24	0	195	9.317	37.365	71.628	153.675	86.992	1.090	125	360.370	360.495	2019/2020	241.758
2020	69	1	0	44	937	17.099	84.917	118.374	139.450	86.091	6.568	195	453.550	453.745	2020/2021	232.109
2021	63	25	0	53	213	14.985	55.358	88.231	119.047	127.179	5.776	550	410.929	411.480	2021/2022	252.001
2022	44	100	31	0	4	3.270	22.933	71.086	124.767	147.389	11.244	1.939	380.867	382.807	2022/2023	283.400
2023	63	0	0	0	187	14.828	43.439	115.927	117.787	89.741	15.739	883	397.710	398.594	2023/2024	223.266
2024	4	0	0	2	0	6.165	35.312	73.831	95.266	140.547	8.963		360.090	360.090	2024/2025	244.775
Media 5 (2019 - 2023)	63	27	11	19	307	11.900	48.802	93.049	130.945	107.478	8.083	739	400.685	401.424	Media 5 (2019/2020 - 2023/2024)	246.507
2024 vs 2023	-93,51%	43200,00 %	-100,00%	2081,82%	-99,80%	-58,42%	-18,71%	-36,31%	-19,12%	56,61%	-43,05%	-100,00%	-9,46%		2024/2025 vs 2023/2024	9,63%
2024 vs Media 5	-93,53%	-98,38%	-100,00%	-87,64%	-99,88%	-48,19%	-27,64%	-20,65%	-27,25%	30,77%	10,88%	-100,00%	-10,13%		2024/2025 vs Media 5	-0,70%
% Mensual Media 5	0,02%	0,01%	0,00%	0,00%	0,08%	2,96%	12,16%	23,18%	32,62%	26,77%	2,01%	0,18%				

(*) Acumulado al mes de NOVIEMBRE

Boletín nº63: Seguimiento reforzado de las importaciones de cítricos por la UE





Importaciones de naranjas por la UE



DISTRIBUCIÓN MENSUAL DE LAS IMPORTACIONES DE NARANJA POR LA UE 27 PROCEDENTES DE EGIPTO

TONELADAS	ENE	FEB	MAR	ABR	MAY	JUN	JUL	AGO	SEP	OCT	NOV	DIC	ACUMULADO AÑO	TOTAL AÑO	CAMPAÑA	ACUMULADO CAMPAÑA
2015	11.134	19.005	29.088	34.294	29.927	12.694	1.307	50	123	0	24	3.507	137.647	141.154	2015/2016	147
2016	13.480	34.585	42.256	46.190	34.454	15.570	1.437	98	50	43	99	2.288	188.262	190.549	2016/2017	192
2017	23.939	31.485	55.271	57.054	41.112	8.702	548	30	60	0	0	1.587	218.203	219.791	2017/2018	60
2018	20.615	27.155	55.690	75.366	57.385	14.035	1.620	687	0	0	0	3.180	252.553	255.733	2018/2019	0
2019	23.543	29.416	47.630	56.060	33.276	9.964	9.778	65	64	50	0	1.851	209.846	211.697	2019/2020	114
2020	18.564	26.908	46.548	89.860	57.447	11.446	1.665	73	50	25	3	3.699	252.590	256.289	2020/2021	78
2021	23.077	30.769	62.252	84.105	62.933	29.563	15.819	1.288	384	26	242	731	310.459	311.190	2021/2022	652
2022	7.792	16.458	47.280	59.983	44.896	25.054	10.482	917	507	500	0	1.597	213.869	215.466	2022/2023	1.007
2023	22.122	49.430	84.852	95.722	111.339	76.774	18.991	944	301	0	0	3.465	460.474	463.939	2023/2024	301
2024	52.418	81.622	92.640	78.665	83.713	79.762	22.100	3.605	326	0	0		494.853	494.853	2024/2025	326
Media 5 (2019 - 2023)	19.020	30.596	57.712	77.146	61.978	30.560	11.347	658	261	120	49	2.269	289.447	291.716	Media 5 (2019/2020 - 2023/2024)	431
2024 vs 2023	136,95%	65,13%	9,18%	-17,82%	-24,81%	3,89%	16,37%	281,75%	8,47%	-	-100,00%	-100,00%	7,47%		2024/2025 vs 2023/2024	8,47%
2024 vs Media 5	175,60%	166,77%	60,52%	1,97%	35,07%	161,00%	94,77%	448,29%	24,84%	-100,00%	-100,00%	-100,00%	70,96%		2024/2025 vs Media 5	-24,23%
% Mensual Media 5	6,52%	10,49%	19,78%	26,45%	21,25%	10,48%	3,89%	0,23%	0,09%	0,04%	0,02%	0,78%				

(*) Acumulado al mes de NOVIEMBRE

Boletín nº63: Seguimiento reforzado de las importaciones de cítricos por la UE





Importaciones de naranjas por la UE



DISTRIBUCIÓN MENSUAL DE LAS IMPORTACIONES DE NARANJA POR LA UE 27 PROCEDENTES DE MARRUECOS

TONELADAS	ENE	FEB	MAR	ABR	MAY	JUN	JUL	AGO	SEP	OCT	NOV	DIC	ACUMULADO AÑO	TOTAL AÑO	CAMPAÑA	ACUMULADO CAMPAÑA
2015	6.138	6.997	4.238	11.255	14.674	17.241	5.114	5.004	2.040	837	92	2.838	73.629	76.468	2015/2016	2.969
2016	5.065	4.897	6.598	12.806	11.425	10.989	3.906	3.616	20	0	33	1.383	59.355	60.738	2016/2017	53
2017	7.502	6.180	8.236	13.949	17.570	14.412	16.023	16.458	8.380	2.006	143	2.587	110.858	113.445	2017/2018	10.529
2018	5.053	10.199	6.041	13.252	12.710	5.459	11.597	10.425	2.717	216	354	1.256	78.023	79.280	2018/2019	3.288
2019	6.175	6.042	4.208	2.995	4.485	6.872	20.413	15.430	19.923	9.125	746	854	96.415	97.268	2019/2020	29.794
2020	2.937	3.074	2.134	8.706	17.128	19.318	14.466	5.033	1.043	21	65	914	73.926	74.841	2020/2021	1.129
2021	1.922	2.066	2.279	2.988	5.296	11.170	10.072	9.687	1.334	0	100	1.918	46.913	48.831	2021/2022	1.434
2022	3.764	2.842	3.524	2.385	3.451	4.216	5.733	12.729	5.981	17	83	407	44.724	45.131	2022/2023	6.081
2023	1.052	574	602	416	253	1.075	826	136	0	0	30	686	4.963	5.649	2023/2024	30
2024	654	216	193	122	725	1.201	1.491	3.413	1.132	26	103		9.277	9.277	2024/2025	1.261
Media 5 (2019 - 2023)	3.170	2.920	2.549	3.498	6.122	8.530	10.302	8.603	5.656	1.833	205	956	53.388	54.344	Media 5 (2019/2020 - 2023/2024)	7.693
2024 vs 2023	-37,85%	-62,36%	-67,87%	-70,68%	187,15%	11,71%	80,54%	2413,34%	113172300%	104048%	248,28%	-100,00%	86,92%		2024/2025 vs 2023/2024	4151,82%
2024 vs Media 5	-79,39%	-92,60%	-92,42%	-96,51%	-88,15%	-85,92%	-85,53%	-60,33%	-79,99%	-98,58%	-49,55%	-100,00%	-82,62%		2024/2025 vs Media 5	-83,61%
% Mensual Media 5	5,83%	5,37%	4,69%	6,44%	11,27%	15,70%	18,96%	15,83%	10,41%	3,37%	0,38%	1,76%				

(*) Acumulado al mes de NOVIEMBRE

Boletín nº63: Seguimiento reforzado de las importaciones de cítricos por la UE



Importaciones de naranjas por la UE



DISTRIBUCIÓN MENSUAL DE LAS IMPORTACIONES DE NARANJA POR LA UE 27 PROCEDENTES DE ZIMBABUE

TONELADAS	ENE	FEB	MAR	ABR	MAY	JUN	JUL	AGO	SEP	OCT	NOV	DIC	ACUMULADO AÑO	TOTAL AÑO	CAMPAÑA	ACUMULADO CAMPAÑA
2015	0	0	50	0	0	0	3.134	8.206	9.275	5.347	0	0	26.011	26.011	2015/2016	14.622
2016	0	25	0	0	0	0	4.549	7.593	10.801	4.824	25	0	27.817	27.817	2016/2017	15.650
2017	0	0	0	0	0	0	7.313	7.191	10.311	6.206	146	0	31.168	31.168	2017/2018	16.664
2018	0	0	0	0	0	0	5.799	9.170	10.588	10.775	703	24	37.035	37.059	2018/2019	22.066
2019	0	0	25	0	0	0	1.864	9.120	12.922	8.603	576	0	33.110	33.110	2019/2020	22.101
2020	0	0	0	0	0	0	6.197	10.939	13.372	6.927	0	0	37.435	37.435	2020/2021	20.299
2021	0	0	0	0	0	0	4.728	9.583	11.202	13.823	1.273	0	40.609	40.609	2021/2022	26.298
2022	0	0	0	0	0	0	2.270	5.941	12.335	12.904	1.671	72	35.121	35.193	2022/2023	26.911
2023	0	0	0	0	0	0	1.493	15.567	16.302	6.853	587	112	40.802	40.914	2023/2024	23.742
2024	0	0	0	0	0	0	1.568	14.179	13.146	10.114	49		39.056	39.056	2024/2025	23.308
Media 5 (2019 - 2023)	-	0	5	0	-	-	3.310	10.230	13.227	9.822	822	37	37.415	37.452	Media 5 (2019/2020 - 2023/2024)	23.870
2024 vs 2023	-	-	-	-	-	-	5,07%	-8,91%	-19,36%	47,58%	-91,66%	-100,00%	-4,28%		2024/2025 vs 2023/2024	-1,83%
2024 vs Media 5	-	-	-100,00%	-100,00%	-	-	-52,62%	38,61%	-0,61%	2,97%	-94,04%	-100,00%	4,39%		2024/2025 vs Media 5	-2,35%
% Mensual Media 5	0,00%	0,00%	0,01%	0,00%	0,00%	0,00%	8,84%	27,31%	35,32%	26,23%	2,19%	0,10%				

(*) Acumulado al mes de NOVIEMBRE

Boletín nº63: Seguimiento reforzado de las importaciones de cítricos por la UE



Importaciones de naranjas por la UE



DISTRIBUCIÓN MENSUAL DE LAS IMPORTACIONES DE NARANJA POR LA UE 27 PROCEDENTES DE ARGENTINA

TONELADAS	ENE	FEB	MAR	ABR	MAY	JUN	JUL	AGO	SEP	OCT	NOV	DIC	ACUMULADO AÑO	TOTAL AÑO	CAMPAÑA	ACUMULADO CAMPAÑA
2015	0	0	0	0	0	96	3.507	10.841	17.380	4.720	0	0	36.544	36.544	2015/2016	22.101
2016	0	0	0	0	0	399	7.459	17.967	15.398	7.575	0	0	48.798	48.798	2016/2017	22.973
2017	0	0	0	0	0	154	4.965	12.238	16.591	5.179	0	0	39.127	39.127	2017/2018	21.770
2018	0	0	0	0	0	92	799	11.716	21.520	9.900	0	0	44.027	44.027	2018/2019	31.420
2019	0	0	0	0	0	21	3.955	12.398	16.813	5.279	19	0	38.486	38.486	2019/2020	22.111
2020	0	0	0	0	0	362	5.873	12.562	4.630	49	0	0	23.476	23.476	2020/2021	4.679
2021	0	0	0	0	0	0	3.043	7.539	13.870	7.935	701	19	33.088	33.107	2021/2022	22.506
2022	0	0	96	0	0	48	1.684	7.404	12.311	5.815	97	25	27.455	27.480	2022/2023	18.224
2023	0	0	0	0	0	0	640	6.798	9.760	1.392	21	0	18.611	18.611	2023/2024	11.173
2024	0	0	0	0	0	23	1.346	7.775	7.070	1.722	48		17.984	17.984	2024/2025	8.840
Media 5 (2019 - 2023)	-	-	19	-	-	86	3.039	9.340	11.477	4.094	168	9	28.223	28.232	Media 5 (2019/2020 - 2023/2024)	15.739
2024 vs 2023	-	-	-	-	-	230300,00 %	110,27%	14,37%	-27,56%	23,69%	128,56%	-	-3,37%		2024/2025 vs 2023/2024	-20,88%
2024 vs Media 5	-	-	-100,00%	-	-	-73,25%	-55,70%	-16,76%	-38,39%	-57,94%	-71,36%	-100,00%	-36,28%		2024/2025 vs Media 5	-43,83%
% Mensual Media 5	0,00%	0,00%	0,07%	0,00%	0,00%	0,31%	10,76%	33,08%	40,65%	14,50%	0,59%	0,03%				

(*) Acumulado al mes de NOVIEMBRE

Boletín nº63: Seguimiento reforzado de las importaciones de cítricos por la UE





3. Importaciones de pequeños cítricos por la UE

Boletín nº63: Seguimiento reforzado de las importaciones de cítricos por la UE





Importaciones de pequeños cítricos por la UE



IMPORTACIONES DE PEQ. CÍTRICOS POR LA UE-27 DE TTPP (t)
Año natural (Enero/-----*)

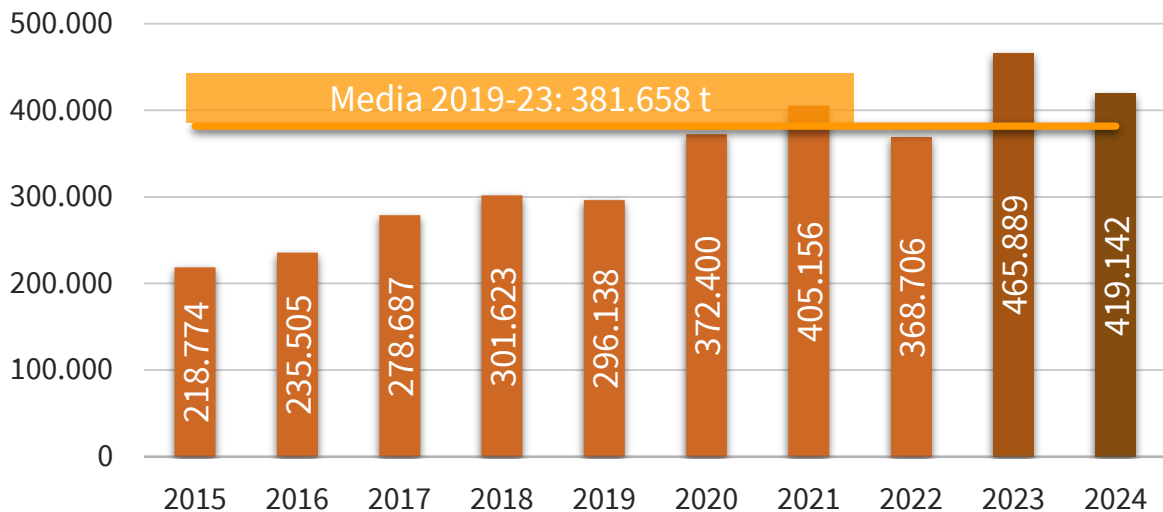

IMPORTACIONES DE PEQ. CÍTRICOS POR LA U27 DE TTPP
AÑO NATURAL (ENERO/-----*)
(t)

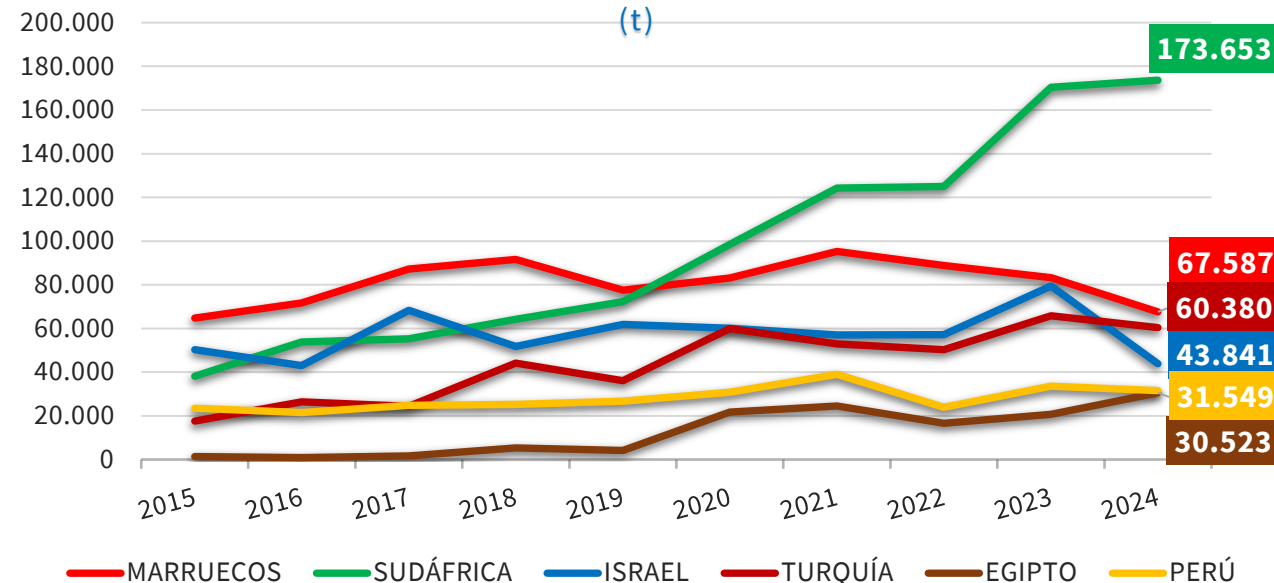

2024 vs	TTPP	MARRUECOS	SUDÁFRICA	ISRAEL	TURQUÍA	EGIPTO	PERÚ
2023	▼ 10,0%	▼ 18,8%	▲ 1,9%	▼ 44,8%	▼ 8,2%	▲ 47,4%	▼ 6,1%
Media 5	▲ 9,8%	▼ 21,1%	▲ 47,1%	▼ 30,5%	▲ 13,9%	▲ 74,1%	▲ 2,5%

(*) Acumulado al mes de NOVIEMBRE

Boletín nº63: Seguimiento reforzado de las importaciones de cítricos por la UE





Importaciones de pequeños cítricos por la UE



IMPORTACIONES DE PEQ. CÍTRICOS POR LA UE-27 DE TTPP (t) Campaña (Septiembre/-----*)

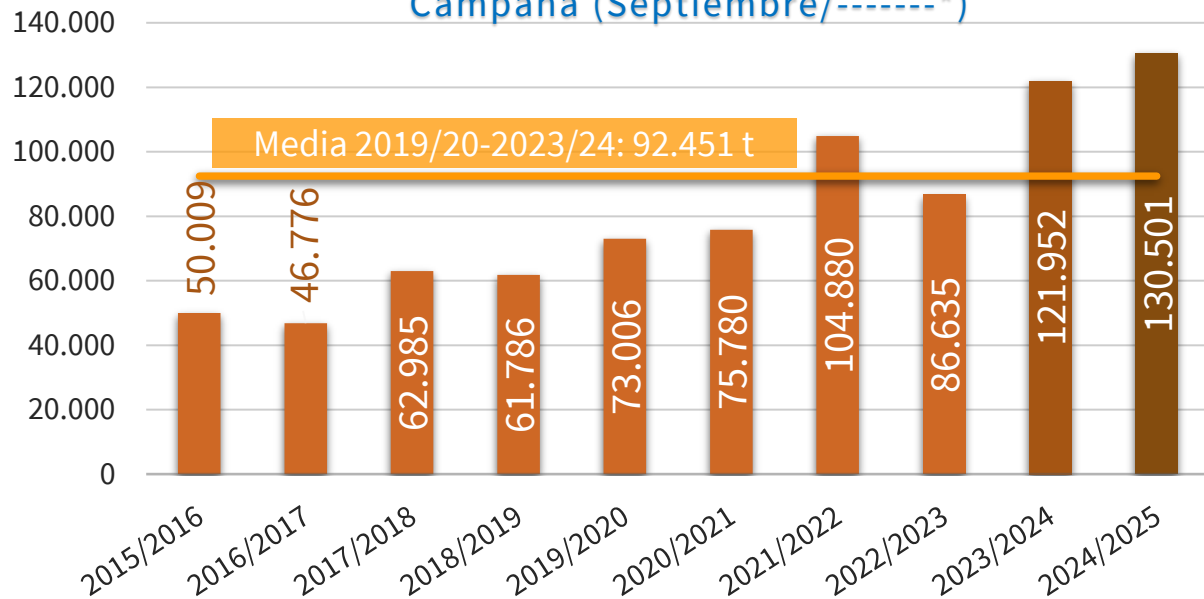

IMPORTACIONES DE PEQ. CÍTRICOS POR LA U27 DE TTPP CAMPAÑA (SEPTIEMBRE/-----*) (t)

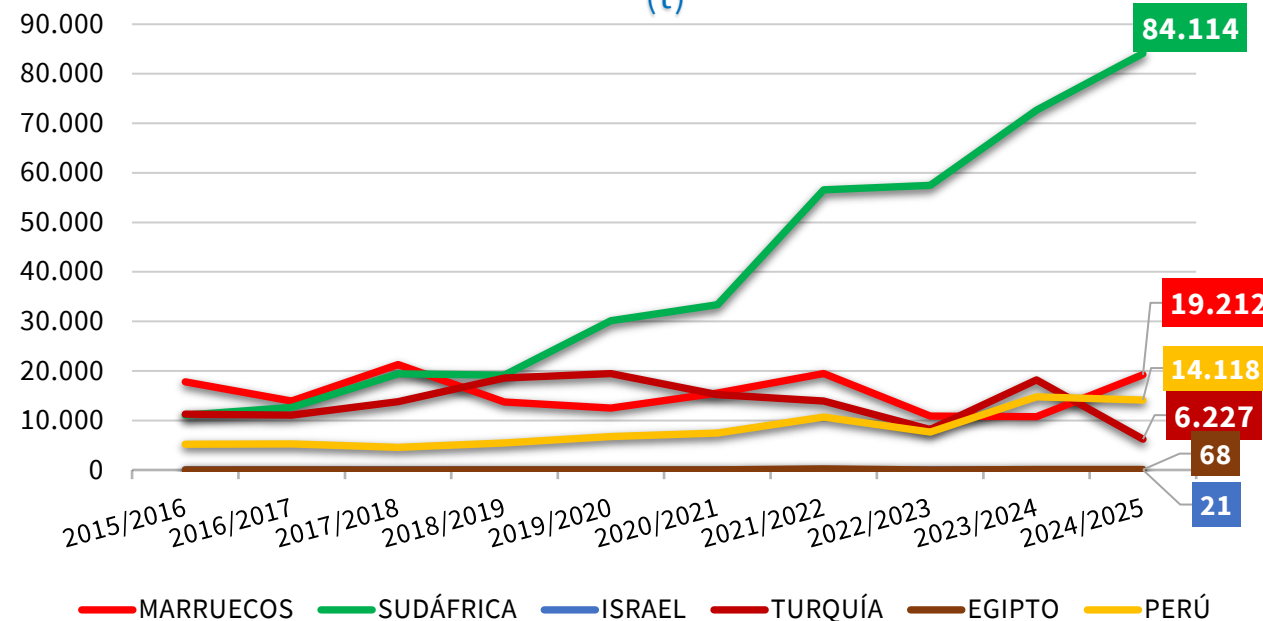

2024/25 vs	TTPP	MARRUECOS	SUDÁFRICA	ISRAEL	TURQUÍA	EGIPTO	PERÚ
2023/24	▲ 7,0%	▲ 78,6%	▲ 15,8%	▼ 53,9%	▼ 65,8%	▼ 24,3%	▼ 4,4%
Media 5	▲ 41,2%	▲ 39,0%	▲ 68,1%	▼ 50,7%	▼ 58,5%	▼ 2,7%	▲ 49,1%

(*) Acumulado al mes de NOVIEMBRE

Boletín nº63: Seguimiento reforzado de las importaciones de cítricos por la UE





Importaciones de pequeños cítricos por la UE



IMPORTACIONES DE PEQUEÑOS CÍTRICOS POR LA UE 27											Variaciones (%)		Variaciones (t)	
CAMPAÑA	2015/2016	2016/2017	2017/2018	2018/2019	2019/2020	2020/2021	2021/2022	2022/2023	2023/2024	2024/2025	2024/2025 vs 2023/2024	2024/2025 vs Media 5	2024/2025 vs 2023/2024	2024/2025 vs Media 5
TONELADAS	Sept-Nov	Sept-Nov	Sept-Nov	Sept-Nov	Sept-Nov	Sept-Nov	Sept-Nov	Sept-Nov	Sept-Nov	Sept-Nov				
MARRUECOS	17.785	13.949	21.285	13.742	12.490	15.531	19.443	10.870	10.760	19.212	78,6%	39,0%	8.452	5.394
SUDÁFRICA	11.072	12.618	19.390	19.123	30.132	33.396	56.531	57.495	72.648	84.114	15,8%	68,1%	11.466	34.074
ISRAEL	13	36	25	32	50	24	93	0	46	21	-53,9%	-50,7%	-25	-22
TURQUÍA	11.257	11.056	13.784	18.580	19.460	15.194	13.923	8.170	18.192	6.227	-65,8%	-58,5%	-11.966	-8.761
PERÚ	5.214	5.260	4.566	5.476	6.750	7.463	10.691	7.677	14.771	14.118	-4,4%	49,1%	-653	4.648
EGIPTO	0	3	0	0	18	19	222	0	90	68	-24,3%	-2,7%	-22	-2
Resto EXTRA UE	4.668	3.853	3.935	4.833	4.106	4.152	3.977	2.423	5.445	6.741	23,8%	67,7%	1.296	2.720
TOTAL 4	40.127	37.660	54.484	51.478	62.132	64.145	89.990	76.535	101.646	109.574	7,8%	38,9%	7.928	30.684
TOTAL 6	45.341	42.923	59.050	56.953	68.901	71.628	100.903	84.212	116.508	123.760	6,2%	40,0%	7.253	35.330
HEMISFERIO NORTE	31.389	26.971	37.061	34.771	34.071	32.844	35.669	20.252	31.810	28.898	-9,2%	-6,6%	-2.912	-2.031
HEMISFERIO SUR	18.620	19.805	25.924	27.015	38.936	42.935	69.211	66.383	90.142	101.603	12,7%	65,2%	11.461	40.081
TOTAL EXTRA UE	50.009	46.776	62.985	61.786	73.006	75.780	104.880	86.635	121.952	130.501	7,0%	41,2%	8.549	38.050

IMPORTACIONES DE PEQUEÑOS CÍTRICOS POR LA UE 27											Variaciones (%)		Variaciones (t)	
AÑO NATURAL	2015	2016	2017	2018	2019	2020	2021	2022	2023	2024	2024 vs 2023	2024 vs Media 5	2024 vs 2023	2024 vs Media 5
TONELADAS	Ene-Nov	Ene-Nov	Ene-Nov	Ene-Nov	Ene-Nov	Ene-Nov	Ene-Nov	Ene-Nov	Ene-Nov	Ene-Nov				
MARRUECOS	64.737	71.679	87.270	91.661	77.546	83.163	95.256	88.825	83.268	67.587	-18,8%	-21,1%	-15.681	-18.024
SUDÁFRICA	38.128	53.869	55.280	64.175	72.288	98.425	124.277	124.954	170.436	173.653	1,9%	47,1%	3.217	55.577
ISRAEL	50.311	43.015	68.365	51.738	61.861	60.087	57.045	57.098	79.424	43.841	-44,8%	-30,5%	-35.583	-19.262
TURQUÍA	17.587	26.445	24.296	44.142	36.139	59.981	52.883	50.260	65.795	60.380	-8,2%	13,9%	-5.415	7.368
PERÚ	23.514	21.508	24.868	25.186	26.650	30.742	39.019	23.905	33.609	31.549	-6,1%	2,5%	-2.060	764
EGIPTO	1.346	892	1.598	5.289	4.106	21.661	24.531	16.643	20.702	30.523	47,4%	74,1%	9.820	12.994
Resto EXTRA UE	23.150	18.097	17.010	19.433	17.547	18.342	12.144	7.020	12.654	11.610	-8,3%	-14,3%	-1.044	-1.932
TOTAL 4	170.764	195.008	235.211	251.715	247.835	301.656	329.461	321.138	398.923	345.461	-13,4%	8,0%	-53.462	25.659
TOTAL 6	195.624	217.408	261.677	282.190	278.591	354.059	393.012	361.686	453.235	407.533	-10,1%	10,7%	-45.702	39.416
HEMISFERIO NORTE	145.557	151.080	190.034	202.546	188.426	234.063	235.787	216.337	255.516	208.136	-18,5%	-7,9%	-47.381	-17.890
HEMISFERIO SUR	73.218	84.425	88.653	99.077	107.712	138.338	169.368	152.369	210.372	211.007	0,3%	35,6%	635	55.375
TOTAL EXTRA UE	218.774	235.505	278.687	301.623	296.138	372.400	405.156	368.706	465.889	419.142	-10,0%	9,8%	-46.746	37.485

(*) Acumulado al mes de NOVIEMBRE

Boletín nº63: Seguimiento reforzado de las importaciones de cítricos por la UE



Importaciones de pequeños cítricos por la UE



EVOLUCIÓN MENSUAL DE LAS IMPORTACIONES DE PEQ. CÍTRICOS EN LA UE-27 PROCEDENTES DE TTPP (t)

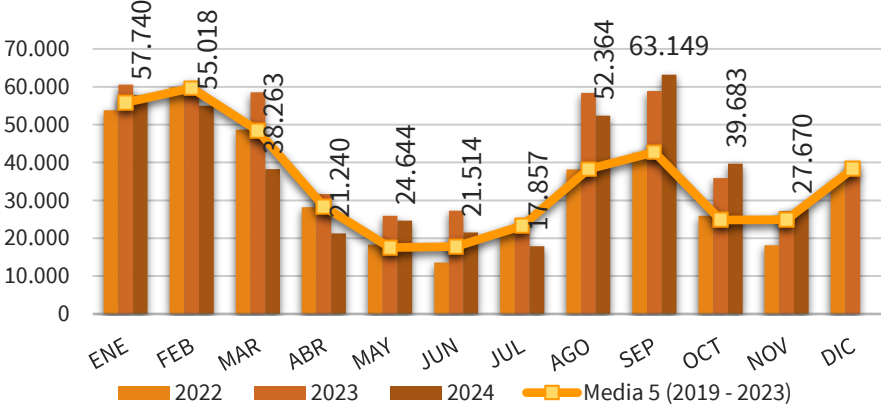

EVOLUCIÓN MENSUAL DE LAS IMPORTACIONES DE PEQ. CÍTRICOS EN LA UE-27 PROCEDENTES DE MARRUECOS (t)

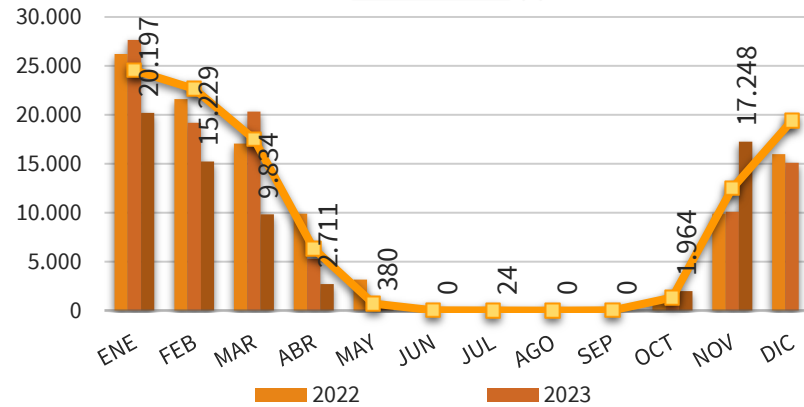

EVOLUCIÓN MENSUAL DE LAS IMPORTACIONES DE PEQ. CÍTRICOS EN LA UE-27 PROCEDENTES DE SUDÁFRICA (t)

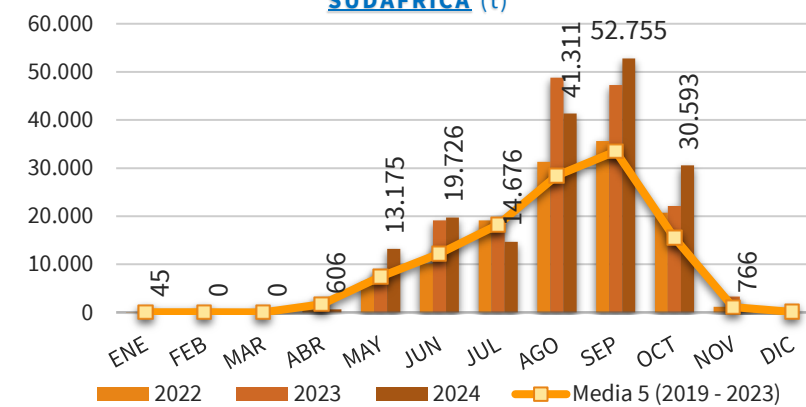

EVOLUCIÓN MENSUAL DE LAS IMPORTACIONES DE PEQ. CÍTRICOS EN LA UE-27 PROCEDENTES DE ISRAEL (t)

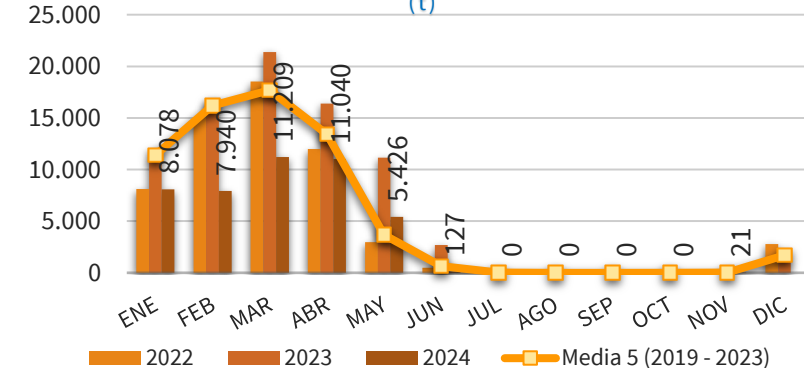

EVOLUCIÓN MENSUAL DE LAS IMPORTACIONES DE PEQ. CÍTRICOS EN LA UE-27 PROCEDENTES DE TURQUÍA (t)

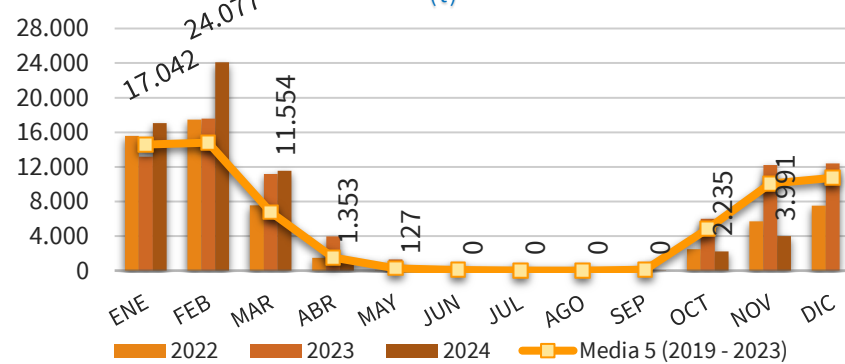

EVOLUCIÓN MENSUAL DE LAS IMPORTACIONES DE PEQ. CÍTRICOS EN LA UE-27 PROCEDENTES DE PERÚ (t)

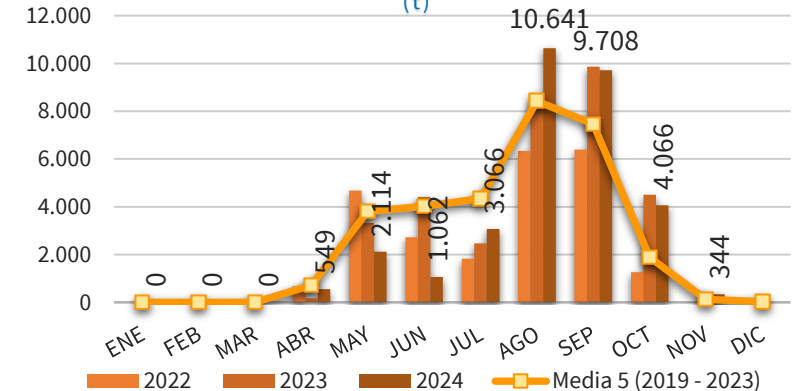

(* Acumulado al mes de NOVIEMBRE)

Boletín nº63: Seguimiento reforzado de las importaciones de cítricos por la UE





Importaciones de pequeños cítricos por la UE



DISTRIBUCIÓN MENSUAL DE LAS IMPORTACIONES DE PEQUEÑOS CÍTRICOS POR LA UE 27

TONELADAS	ENE	FEB	MAR	ABR	MAY	JUN	JUL	AGO	SEP	OCT	NOV	DIC	ACUMULADO AÑO	TOTAL AÑO	CAMPAÑA	ACUMULADO CAMPAÑA
2015	36.098	32.980	29.301	18.336	7.605	10.151	12.896	21.399	17.604	7.211	25.194	35.438	218.774	254.212	2015/2016	50.009
2016	39.820	41.388	30.272	16.152	10.193	12.795	14.655	23.454	18.753	5.874	22.148	45.112	235.505	280.617	2016/2017	46.776
2017	48.084	39.765	38.599	24.650	14.585	12.690	14.590	22.738	21.594	10.915	30.476	32.718	278.687	311.406	2017/2018	62.985
2018	51.915	50.427	47.589	22.997	11.545	13.466	14.117	27.782	21.954	14.858	24.975	42.539	301.623	344.162	2018/2019	61.786
2019	50.935	51.722	31.865	21.783	11.756	11.626	17.025	26.419	33.617	11.949	27.440	38.981	296.138	335.120	2019/2020	73.006
2020	58.613	65.636	46.443	31.478	14.844	16.222	29.797	33.588	32.459	19.751	23.570	33.050	372.400	405.450	2020/2021	75.780
2021	55.264	61.114	56.620	28.803	16.816	20.289	26.831	34.538	46.009	30.660	28.211	46.874	405.156	452.029	2021/2022	104.880
2022	53.837	59.872	48.673	28.184	18.277	13.612	21.426	38.190	42.595	25.924	18.116	35.311	368.706	404.017	2022/2023	86.635
2023	60.556	59.968	58.561	31.639	25.936	27.277	21.601	58.398	58.901	35.857	27.195	37.518	465.889	503.406	2023/2024	121.952
2024	57.740	55.018	38.263	21.240	24.644	21.514	17.857	52.364	63.149	39.683	27.670		419.142	419.142	2024/2025	130.501
Media 5 (2019 - 2023)	55.841	59.662	48.432	28.377	17.526	17.805	23.336	38.226	42.716	24.828	24.906	38.347	381.658	420.004	Media 5 (2019/2020 - 2023/2024)	92.451
2024 vs 2023	-4,65%	-8,25%	-34,66%	-32,87%	-4,98%	-21,13%	-17,33%	-10,33%	7,21%	10,67%	1,75%	-100,00%	-10,03%		2024/2025 vs 2023/2024	7,01%
2024 vs Media 5	3,40%	-7,78%	-21,00%	-25,15%	40,61%	20,83%	-23,48%	36,98%	47,83%	59,83%	11,10%	-100,00%	9,82%		2024/2025 vs Media 5	41,16%
% Mensual Media 5	13,30%	14,21%	11,53%	6,76%	4,17%	4,24%	5,56%	9,10%	10,17%	5,91%	5,93%	9,13%				

(*) Acumulado al mes de NOVIEMBRE

Boletín nº63: Seguimiento reforzado de las importaciones de cítricos por la UE





Importaciones de pequeños cítricos por la UE



DISTRIBUCIÓN MENSUAL DE LAS IMPORTACIONES DE PEQUEÑOS CÍTRICOS POR LA UE 27 PROCEDENTES DE MARRUECOS

TONELADAS	ENE	FEB	MAR	ABR	MAY	JUN	JUL	AGO	SEP	OCT	NOV	DIC	ACUMULADO AÑO	TOTAL AÑO	CAMPAÑA	ACUMULADO CAMPAÑA
2015	17.965	17.912	8.985	2.009	81	0	0	0	0	1.307	16.478	20.611	64.737	85.348	2015/2016	17.785
2016	20.686	21.449	12.974	2.425	195	0	0	0	0	287	13.662	33.737	71.679	105.417	2016/2017	13.949
2017	27.545	19.005	13.793	5.524	118	0	0	0	0	975	20.309	21.301	87.270	108.571	2017/2018	21.285
2018	23.853	24.299	23.132	6.551	85	0	0	0	23	213	13.506	31.163	91.661	122.824	2018/2019	13.742
2019	24.413	23.838	12.224	4.465	93	24	0	0	66	627	11.797	17.438	77.546	94.985	2019/2020	12.490
2020	22.447	23.493	15.852	5.696	56	88	0	0	0	2.310	13.221	18.500	83.163	101.663	2020/2021	15.531
2021	21.997	25.166	22.153	6.326	149	22	0	0	0	2.028	17.415	30.035	95.256	125.291	2021/2022	19.443
2022	26.232	21.591	17.047	9.885	3.173	27	0	0	0	990	9.879	15.971	88.825	104.796	2022/2023	10.870
2023	27.665	19.200	20.337	5.282	24	0	0	0	3	666	10.091	15.092	83.268	98.361	2023/2024	10.760
2024	20.197	15.229	9.834	2.711	380	0	24	0	0	1.964	17.248		67.587	67.587	2024/2025	19.212
Media 5 (2019 - 2023)	24.551	22.658	17.523	6.331	699	32	0	0	14	1.324	12.481	19.407	85.612	105.019	Media 5 (2019/2020 - 2023/2024)	13.819
2024 vs 2023	-26,99%	-20,68%	-51,65%	-48,67%	1478,64%	-	-	-89,77%	-85,84%	195,08%	70,92%	-100,00%	-18,83%		2024/2025 vs 2023/2024	78,55%
2024 vs Media 5	-17,73%	-32,79%	-43,88%	-57,17%	-45,57%	-100,00%	-	-76,92%	-96,58%	48,35%	38,19%	-100,00%	-21,05%		2024/2025 vs Media 5	39,03%
% Mensual Media 5	23,38%	21,57%	16,69%	6,03%	0,67%	0,03%	0,00%	0,00%	0,01%	1,26%	11,88%	18,48%				

(*) Acumulado al mes de NOVIEMBRE

Boletín nº63: Seguimiento reforzado de las importaciones de cítricos por la UE





Importaciones de pequeños cítricos por la UE



DISTRIBUCIÓN MENSUAL DE LAS IMPORTACIONES DE PEQUEÑOS CÍTRICOS POR LA UE 27 PROCEDENTES DE SUDÁFRICA

TONELADAS	ENE	FEB	MAR	ABR	MAY	JUN	JUL	AGO	SEP	OCT	NOV	DIC	ACUMULADO AÑO	TOTAL AÑO	CAMPAÑA	ACUMULADO CAMPAÑA
2015	0	0	0	2.614	4.234	6.474	4.694	9.040	9.945	1.121	6	0	38.128	38.128	2015/2016	11.072
2016	3	0	0	4.053	7.749	8.901	7.118	13.427	11.798	769	52	0	53.869	53.869	2016/2017	12.618
2017	0	22	0	1.789	6.022	7.224	9.224	11.607	15.878	3.451	61	65	55.280	55.345	2017/2018	19.390
2018	66	42	0	1.348	6.703	8.469	9.037	19.387	14.520	4.540	63	55	64.175	64.230	2018/2019	19.123
2019	0	0	0	1.316	5.946	7.764	11.114	16.017	25.187	4.812	133	0	72.288	72.288	2019/2020	30.132
2020	73	20	0	2.132	7.575	10.101	22.108	23.019	24.497	8.321	579	110	98.425	98.535	2020/2021	33.396
2021	12	14	0	1.915	8.203	14.052	20.468	23.082	34.881	21.191	459	308	124.277	124.585	2021/2022	56.531
2022	22	0	0	491	6.402	10.144	19.122	31.279	35.591	20.717	1.186	187	124.954	125.141	2022/2023	57.495
2023	0	0	0	2.606	8.851	19.107	18.422	48.801	47.233	22.141	3.274	44	170.436	170.480	2023/2024	72.648
2024	45	0	0	606	13.175	19.726	14.676	41.311	52.755	30.593	766		173.653	173.653	2024/2025	84.114
Media 5 (2019 - 2023)	21	7	-	1.692	7.395	12.234	18.247	28.440	33.478	15.436	1.126	130	118.076	118.206	Media 5 (2019/2020 - 2023/2024)	50.041
2024 vs 2023	-	-	-	-76,74%	48,86%	3,24%	-20,33%	-15,35%	11,69%	38,17%	-76,60%	-100,00%	1,89%		2024/2025 vs 2023/2024	15,78%
2024 vs Media 5	108,42%	-100,00%	-	-64,17%	78,16%	61,24%	-19,57%	45,26%	57,58%	98,19%	-31,99%	-100,00%	47,07%		2024/2025 vs Media 5	68,09%
% Mensual Media 5	0,02%	0,01%	0,00%	1,43%	6,26%	10,35%	15,44%	24,06%	28,32%	13,06%	0,95%	0,11%				

(*) Acumulado al mes de NOVIEMBRE

Boletín nº63: Seguimiento reforzado de las importaciones de cítricos por la UE





Importaciones de pequeños cítricos por la UE



DISTRIBUCIÓN MENSUAL DE LAS IMPORTACIONES DE PEQUEÑOS CÍTRICOS POR LA UE 27 PROCEDENTES DE ISRAEL

TONELADAS	ENE	FEB	MAR	ABR	MAY	JUN	JUL	AGO	SEP	OCT	NOV	DIC	ACUMULADO AÑO	TOTAL AÑO	CAMPAÑA	ACUMULADO CAMPAÑA
2015	11.640	12.274	15.596	9.613	1.080	86	8	0	0	0	13	2.188	50.311	52.499	2015/2016	13
2016	10.628	13.699	12.177	5.881	570	0	0	23	0	0	36	2.548	43.015	45.563	2016/2017	36
2017	12.414	16.403	20.661	13.907	4.846	109	0	0	0	0	25	2.031	68.365	70.396	2017/2018	25
2018	13.253	13.109	15.715	9.077	551	0	0	0	0	0	32	2.543	51.738	54.280	2018/2019	32
2019	15.159	19.005	14.323	11.546	1.756	23	0	0	2	0	48	1.300	61.861	63.161	2019/2020	50
2020	9.750	16.067	16.370	15.597	2.280	0	0	0	0	0	24	1.706	60.087	61.792	2020/2021	24
2021	13.062	14.187	17.840	11.562	270	31	0	0	19	0	74	1.494	57.045	58.539	2021/2022	93
2022	8.098	15.022	18.523	11.996	2.964	496	0	0	0	0	0	2.787	57.098	59.886	2022/2023	0
2023	10.968	16.692	21.389	16.395	11.146	2.703	84	0	0	0	46	1.209	79.424	80.632	2023/2024	46
2024	8.078	7.940	11.209	11.040	5.426	127	0	0	0	0	21		43.841	43.841	2024/2025	21
Media 5 (2019 - 2023)	11.407	16.195	17.689	13.419	3.683	650	17	0	4	0	38	1.699	63.103	64.802	Media 5 (2019/2020 - 2023/2024)	43
2024 vs 2023	-26,35%	-52,43%	-47,60%	-32,66%	-51,32%	-95,29%	-100,00%	-44,07%	-	-	-53,88%	-100,00%	-44,80%		2024/2025 vs 2023/2024	-53,87%
2024 vs Media 5	-29,19%	-50,97%	-36,63%	-17,73%	47,31%	-80,42%	-100,00%	179,66%	-100,00%	-67,19%	-45,33%	-100,00%	-30,53%		2024/2025 vs Media 5	-50,68%
% Mensual Media 5	17,60%	24,99%	27,30%	20,71%	5,68%	1,00%	0,03%	0,00%	0,01%	0,00%	0,06%	2,62%				

(*) Acumulado al mes de NOVIEMBRE

Boletín nº63: Seguimiento reforzado de las importaciones de cítricos por la UE



Importaciones de pequeños cítricos por la UE



DISTRIBUCIÓN MENSUAL DE LAS IMPORTACIONES DE PEQUEÑOS CÍTRICOS POR LA UE 27 PROCEDENTES DE TURQUÍA

TONELADAS	ENE	FEB	MAR	ABR	MAY	JUN	JUL	AGO	SEP	OCT	NOV	DIC	ACUMULADO AÑO	TOTAL AÑO	CAMPAÑA	ACUMULADO CAMPAÑA
2015	5.234	1.019	61	17	0	0	0	0	45	2.758	8.454	12.087	17.587	29.675	2015/2016	11.257
2016	7.512	4.714	2.468	685	10	0	0	0	2	3.464	7.590	7.973	26.445	34.418	2016/2017	11.056
2017	6.527	3.412	409	165	0	0	0	0	19	4.882	8.883	7.651	24.296	31.947	2017/2018	13.784
2018	11.915	9.600	3.911	135	0	0	0	0	752	7.314	10.514	7.628	44.142	51.769	2018/2019	18.580
2019	8.675	6.672	1.308	12	0	6	3	3	361	4.310	14.789	15.134	36.139	51.273	2019/2020	19.460
2020	19.799	17.335	6.078	1.534	40	1	1	1	70	6.386	8.738	8.020	59.981	68.002	2020/2021	15.194
2021	15.654	14.976	7.817	509	0	1	2	1	21	4.979	8.923	10.669	52.883	63.552	2021/2022	13.923
2022	15.567	17.452	7.551	1.487	29	2	2	0	0	2.486	5.684	7.511	50.260	57.771	2022/2023	8.170
2023	13.169	17.568	11.158	3.951	1.277	393	21	66	0	5.992	12.201	12.394	65.795	78.189	2023/2024	18.192
2024	17.042	24.077	11.554	1.353	127	0	0	0	0	2.235	3.991		60.380	60.380	2024/2025	6.227
Media 5 (2019 - 2023)	14.573	14.801	6.782	1.499	269	80	5	14	90	4.831	10.067	10.746	53.012	63.757	Media 5 (2019/2020 - 2023/2024)	14.988
2024 vs 2023	29,41%	37,05%	3,55%	-65,75%	-90,06%	-100,00%	-100,00%	-99,87%	1825,00%	-62,69%	-67,29%	-100,00%	-8,23%		2024/2025 vs 2023/2024	-65,77%
2024 vs Media 5	16,94%	62,68%	70,36%	-9,71%	-52,85%	-100,00%	-100,00%	-99,37%	-99,83%	-53,72%	-60,35%	-100,00%	13,90%		2024/2025 vs Media 5	-58,46%
% Mensual Media 5	22,86%	23,21%	10,64%	2,35%	0,42%	0,13%	0,01%	0,02%	0,14%	7,58%	15,79%	16,85%				

(*) Acumulado al mes de **NOVIEMBRE**

Boletín nº63: Seguimiento reforzado de las importaciones de cítricos por la UE





Importaciones de pequeños cítricos por la UE



DISTRIBUCIÓN MENSUAL DE LAS IMPORTACIONES DE PEQUEÑOS CÍTRICOS POR LA UE 27 PROCEDENTES DE PERÚ

TONELADAS	ENE	FEB	MAR	ABR	MAY	JUN	JUL	AGO	SEP	OCT	NOV	DIC	ACUMULADO AÑO	TOTAL AÑO	CAMPAÑA	ACUMULADO CAMPAÑA
2015	0	0	22	136	729	1.999	5.539	9.876	4.865	349	0	0	23.514	23.514	2015/2016	5.214
2016	0	0	0	243	804	2.432	4.416	8.352	4.605	655	0	0	21.508	21.508	2016/2017	5.260
2017	0	0	0	714	2.080	4.414	3.790	9.304	4.181	385	0	0	24.868	24.868	2017/2018	4.566
2018	0	0	0	777	3.283	4.505	4.013	7.132	4.175	1.300	0	0	25.186	25.186	2018/2019	5.476
2019	22	0	0	706	2.940	2.930	4.984	8.317	5.562	1.186	2	0	26.650	26.650	2019/2020	6.750
2020	0	0	0	476	2.619	4.632	6.613	8.939	6.085	1.378	0	23	30.742	30.765	2020/2021	7.463
2021	0	0	0	1.531	5.490	5.422	5.851	10.034	9.385	1.146	160	0	39.019	39.019	2021/2022	10.691
2022	0	0	0	674	4.672	2.723	1.825	6.334	6.398	1.257	22	0	23.905	23.905	2022/2023	7.677
2023	0	0	0	161	3.324	4.403	2.464	8.487	9.859	4.508	404	115	33.609	33.724	2023/2024	14.771
2024	0	0	0	549	2.114	1.062	3.066	10.641	9.708	4.066	344		31.549	31.549	2024/2025	14.118
Media 5 (2019 - 2023)	4	0	0	710	3.809	4.022	4.347	8.422	7.458	1.895	118	28	30.785	30.813	Media 5 (2019/2020 - 2023/2024)	9.471
2024 vs 2023	-100,00%	-	-100,00%	241,94%	-36,42%	-75,88%	24,45%	25,37%	-1,53%	-9,80%	-14,87%	-100,00%	-6,13%		2024/2025 vs 2023/2024	-4,42%
2024 vs Media 5	-100,00%	-	-100,00%	-22,66%	-44,51%	-73,60%	-29,48%	26,34%	30,17%	114,57%	192,24%	-100,00%	2,48%		2024/2025 vs Media 5	49,07%
% Mensual Media 5	0,01%	0,00%	0,00%	1,11%	5,97%	6,31%	6,82%	13,21%	11,70%	2,97%	0,18%	0,04%				

(*) Acumulado al mes de NOVIEMBRE

Boletín nº63: Seguimiento reforzado de las importaciones de cítricos por la UE





Importaciones de pequeños cítricos por la UE



DISTRIBUCIÓN MENSUAL DE LAS IMPORTACIONES DE PEQUEÑOS CÍTRICOS POR LA UE 27 PROCEDENTES DE EGIPTO

TONELADAS	ENE	FEB	MAR	ABR	MAY	JUN	JUL	AGO	SEP	OCT	NOV	DIC	ACUMULADO AÑO	TOTAL AÑO	CAMPAÑA	ACUMULADO CAMPAÑA
2015	570	286	282	181	3	0	25	0	0	0	0	121	1.346	1.468	2015/2016	0
2016	339	320	67	138	22	3	0	0	0	3	0	20	892	913	2016/2017	3
2017	695	219	455	207	0	22	0	0	0	0	0	65	1.598	1.663	2017/2018	0
2018	1.920	1.170	1.622	504	72	0	0	0	0	0	0	87	5.289	5.377	2018/2019	0
2019	1.458	660	1.275	676	8	10	0	0	0	0	18	2.179	4.106	6.285	2019/2020	18
2020	5.252	7.166	4.686	3.706	722	88	21	0	0	0	19	2.267	21.661	23.928	2020/2021	19
2021	4.254	6.339	6.841	5.118	1.414	251	92	0	32	0	190	1.951	24.531	26.482	2021/2022	222
2022	3.096	5.396	4.789	2.623	697	27	16	0	0	0	0	1.808	16.643	18.451	2022/2023	0
2023	6.909	6.342	5.017	2.022	255	0	44	23	0	0	90	2.563	20.702	23.265	2023/2024	90
2024	9.928	7.303	5.057	4.328	3.269	522	23	25	0	0	68		30.523	30.523	2024/2025	68
Media 5 (2019 - 2023)	4.194	5.181	4.522	2.829	619	75	34	5	6	0	63	2.154	17.529	19.682	Media 5 (2019/2020 - 2023/2024)	70
2024 vs 2023	43,69%	15,15%	0,80%	114,02%	1181,01%	-	-47,67%	8,95%	-	-	-24,30%	-100,00%	47,44%		2024/2025 vs 2023/2024	-24,30%
2024 vs Media 5	136,72%	40,97%	11,85%	52,97%	427,78%	593,14%	-33,64%	444,75%	-100,00%	-100,00%	7,16%	-100,00%	74,13%		2024/2025 vs Media 5	-2,66%
% Mensual Media 5	6,58%	8,13%	7,09%	4,44%	0,97%	0,12%	0,05%	0,01%	0,01%	0,00%	0,10%	3,38%				

(*) Acumulado al mes de NOVIEMBRE

Boletín nº63: Seguimiento reforzado de las importaciones de cítricos por la UE





4. Importaciones de limones por la UE

Boletín nº63: Seguimiento reforzado de las importaciones de cítricos por la UE





Importaciones de limones por la UE



IMPORTACIONES DE LIMONES POR LA UE-27 DE TTPP (t) Año natural (Enero/-----*)

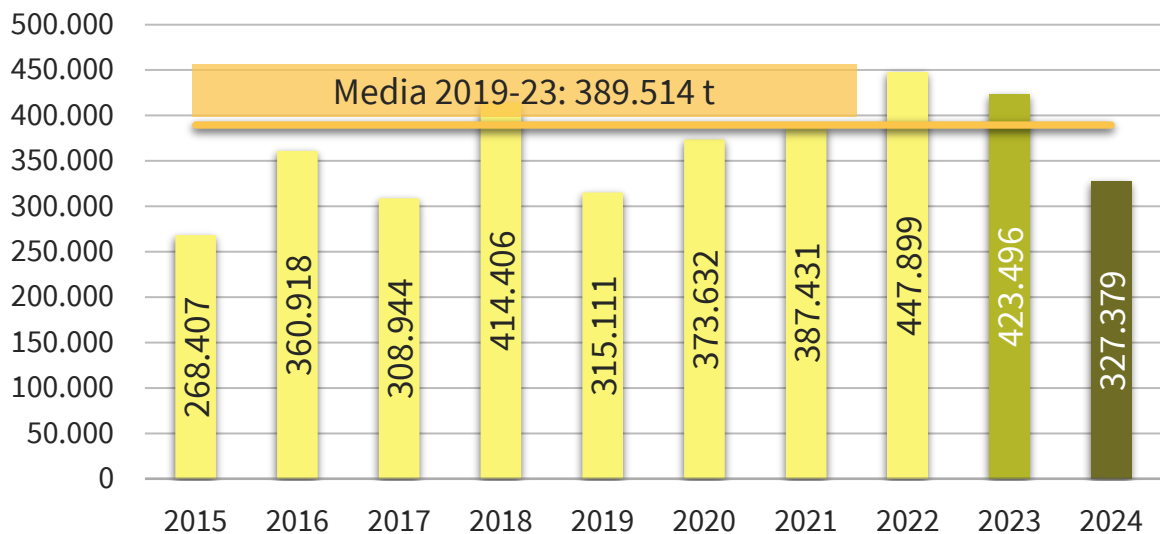

IMPORTACIONES DE LIMONES POR LA U27 DE TTPP AÑO NATURAL (ENERO/-----*) (t)

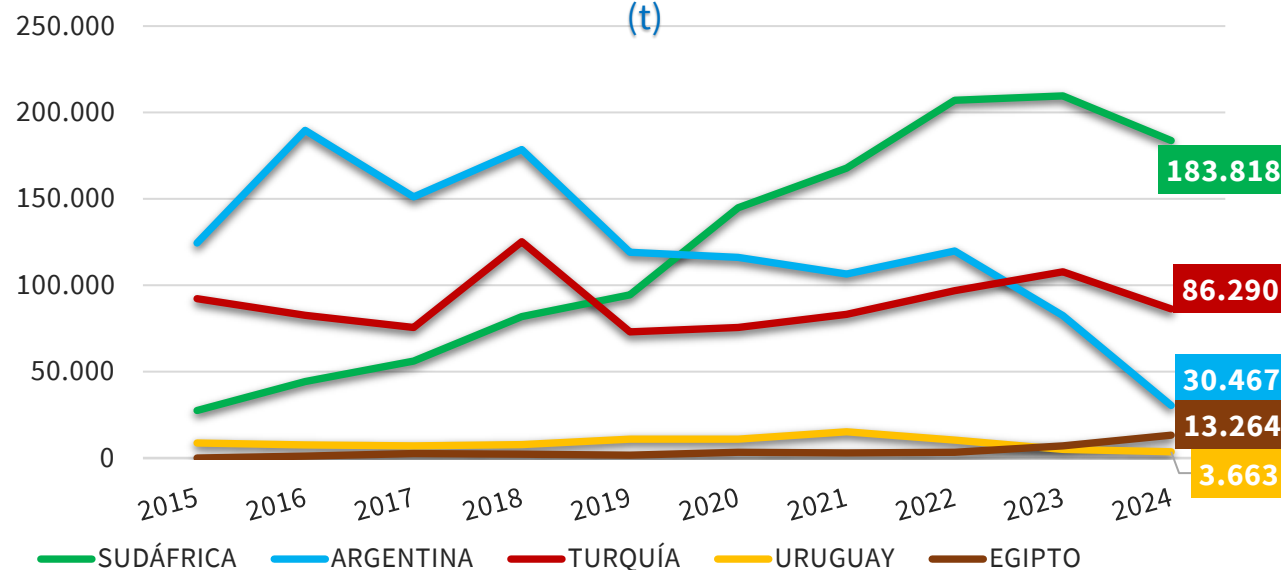

2024 vs	TTPP	SUDÁFRICA	ARGENTINA	TURQUÍA	URUGUAY	EGIPTO
2023	▼ 22,7%	▼ 12,3%	▼ 63,0%	▼ 20,0%	▼ 27,7%	▲ 85,3%
Media 5	▼ 16,0%	▲ 11,6%	▼ 72,0%	▼ 1,1%	▼ 65,2%	▲ 254,5%

(*) Acumulado al mes de NOVIEMBRE

Boletín nº63: Seguimiento reforzado de las importaciones de cítricos por la UE





Importaciones de limones por la UE



IMPORTACIONES DE LIMONES POR LA UE-27 DE TTPP (t) Campaña (Septiembre/-----*)

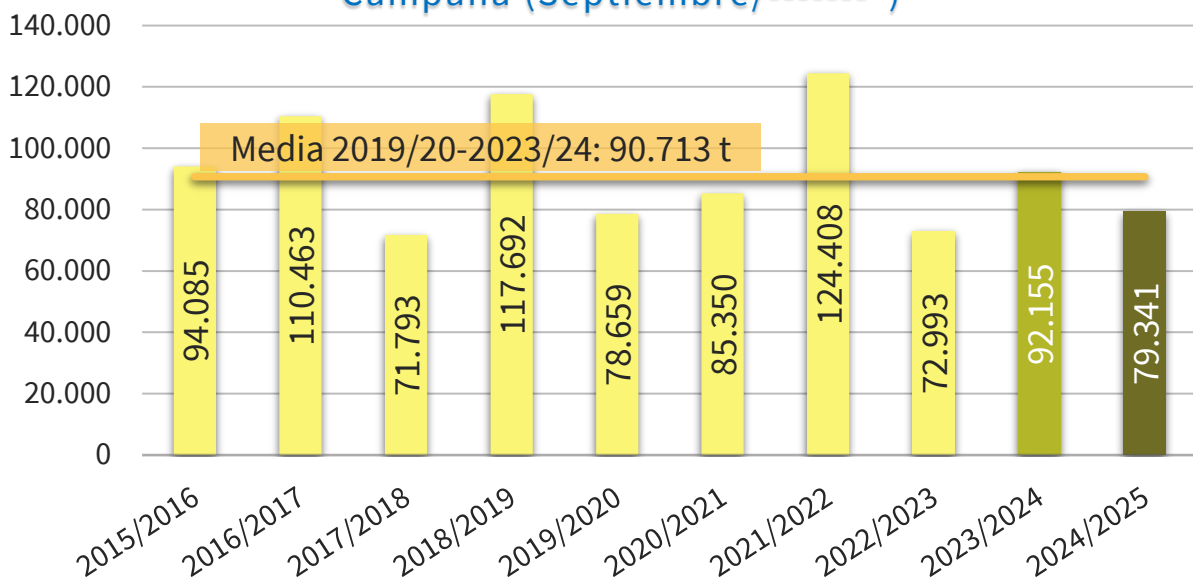

IMPORTACIONES DE PEQ. CÍTRICOS POR LA U27 DE TTPP CAMPAÑA (SEPTIEMBRE/-----*) (t)

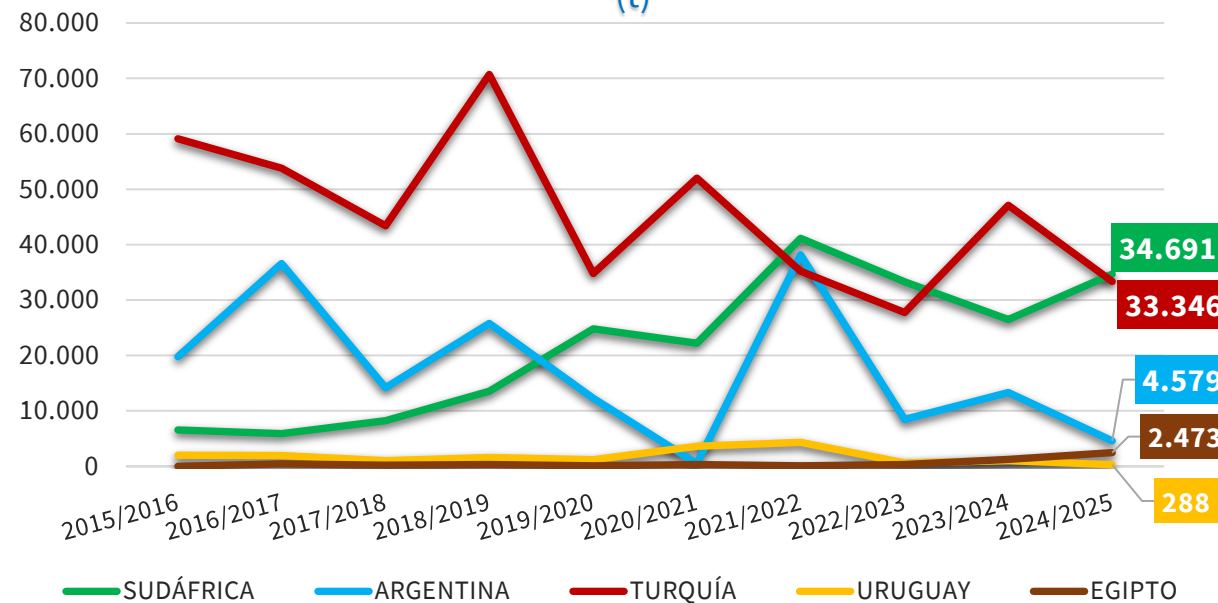

2024/25 vs	TTPP	SUDÁFRICA	ARGENTINA	TURQUÍA	URUGUAY	EGIPTO
2023/24	▼ 13,9%	▲ 31,0%	▼ 65,7%	▼ 29,2%	▼ 72,1%	▲ 95,9%
Media 5	▼ 12,5%	▲ 17,3%	▼ 68,5%	▼ 15,3%	▼ 86,7%	▲ 496,2%

(*) Acumulado al mes de NOVIEMBRE

Boletín nº63: Seguimiento reforzado de las importaciones de cítricos por la UE





Importaciones de limones por la UE



IMPORTACIONES DE LIMONES POR LA UE 27											Variaciones (%)		Variaciones (t)	
CAMPAÑA	2015/2016	2016/2017	2017/2018	2018/2019	2019/2020	2020/2021	2021/2022	2022/2023	2023/2024	2024/2025	2024/2025 vs 2023/2024	2024/2025 vs Media 5	2024/2025 vs 2023/2024	2024/2025 vs Media 5
TONELADAS	Sept-Nov	Sept-Nov	Sept-Nov	Sept-Nov	Sept-Nov	Sept-Nov	Sept-Nov	Sept-Nov	Sept-Nov	Sept-Nov				
SUDÁFRICA	6.573	5.896	8.264	13.575	24.805	22.195	41.144	33.301	26.476	34.691	31,0%	17,3%	8.215	5.107
ARGENTINA	19.807	36.581	14.184	25.766	12.283	484	38.180	8.472	13.338	4.579	-65,7%	-68,5%	-8.759	-9.972
TURQUÍA	59.107	53.771	43.392	70.713	34.818	52.021	35.201	27.758	47.080	33.346	-29,2%	-15,3%	-13.734	-6.029
URUGUAY	2.022	1.961	1.020	1.606	1.215	3.622	4.323	626	1.032	288	-72,1%	-86,7%	-743	-1.875
EGIPTO	2	435	222	317	70	334	71	336	1.262	2.473	95,9%	496,2%	1.210	2.058
Resto EXTRA UE	6.575	11.819	4.711	5.715	5.468	6.694	5.489	2.501	2.967	3.964	33,6%	-14,3%	997	-660
TOTAL 3	85.486	96.248	65.840	110.053	71.905	74.700	114.525	69.530	86.895	72.616	-16,4%	-13,0%	-14.278	-10.894
TOTAL 5	87.510	98.644	67.082	111.976	73.190	78.656	118.919	70.492	89.189	75.377	-15,5%	-12,4%	-13.811	-10.712
HEMISFERIO NORTE	62.394	59.681	45.747	73.570	37.552	55.368	37.945	29.008	48.563	35.328	-27,3%	-15,3%	-13.235	-6.359
HEMISFERIO SUR	31.691	50.783	26.045	44.121	41.107	29.982	86.463	43.985	43.592	44.013	1,0%	-10,2%	421	-5.013
TOTAL EXTRA UE	94.085	110.463	71.793	117.692	78.659	85.350	124.408	72.993	92.155	79.341	-13,9%	-12,5%	-12.814	-11.372

IMPORTACIONES DE LIMONES POR LA UE 27											Variaciones (%)		Variaciones (t)	
AÑO NATURAL	2015	2016	2017	2018	2019	2020	2021	2022	2023	2024	2024 vs 2023	2024 vs Media 5	2024 vs 2023	2024 vs Media 5
TONELADAS	Ene-Nov	Ene-Nov	Ene-Nov	Ene-Nov	Ene-Nov	Ene-Nov	Ene-Nov	Ene-Nov	Ene-Nov	Ene-Nov				
SUDÁFRICA	27.532	44.292	56.070	81.950	94.419	144.809	167.820	206.983	209.599	183.818	-12,3%	11,6%	-25.780	19.092
ARGENTINA	124.544	189.665	151.169	178.534	119.111	116.158	106.469	119.851	82.421	30.467	-63,0%	-72,0%	-51.955	-78.335
TURQUÍA	92.295	82.707	75.662	125.214	73.039	75.499	83.095	96.816	107.827	86.290	-20,0%	-1,1%	-21.537	-965
URUGUAY	8.662	7.585	7.112	7.803	10.877	10.951	15.217	10.476	5.069	3.663	-27,7%	-65,2%	-1.406	-6.855
EGIPTO	44	1.106	2.614	2.233	1.765	3.326	3.086	3.373	7.158	13.264	85,3%	254,5%	6.106	9.522
Resto EXTRA UE	15.329	35.563	16.317	18.672	15.900	22.887	11.743	10.399	11.422	9.877	-13,5%	-31,7%	-1.545	-4.594
TOTAL 3	244.372	316.664	282.901	385.699	286.570	336.467	357.385	423.651	399.847	300.575	-24,8%	-16,7%	-99.272	-60.208
TOTAL 5	253.077	325.356	292.627	395.734	299.211	350.744	375.688	437.499	412.074	317.502	-23,0%	-15,3%	-94.572	-57.541
HEMISFERIO NORTE	99.960	100.488	83.821	134.550	80.989	86.943	88.966	102.016	113.538	91.228	-19,6%	-3,5%	-22.309	-3.262
HEMISFERIO SUR	168.447	260.430	225.123	279.855	234.122	286.689	298.465	345.883	309.958	236.150	-23,8%	-20,0%	-73.808	-58.873
TOTAL EXTRA UE	268.407	360.918	308.944	414.406	315.111	373.632	387.431	447.899	423.496	327.379	-22,7%	-16,0%	-96.117	-62.135

(*) Acumulado al mes de NOVIEMBRE

Boletín nº63: Seguimiento reforzado de las importaciones de cítricos por la UE



Importaciones de limones por la UE



EVOLUCIÓN MENSUAL DE LAS IMPORTACIONES DE LIMONES EN LA UE-27 PROCEDENTES DE **TPP** (t)

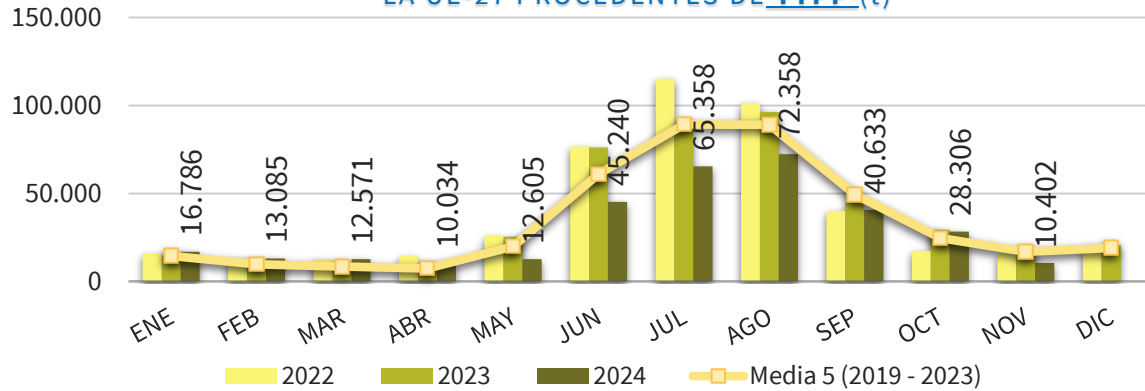

EVOLUCIÓN MENSUAL DE LAS IMPORTACIONES DE LIMONES EN LA UE-27 PROCEDENTES DE **SUDÁFRICA** (t)

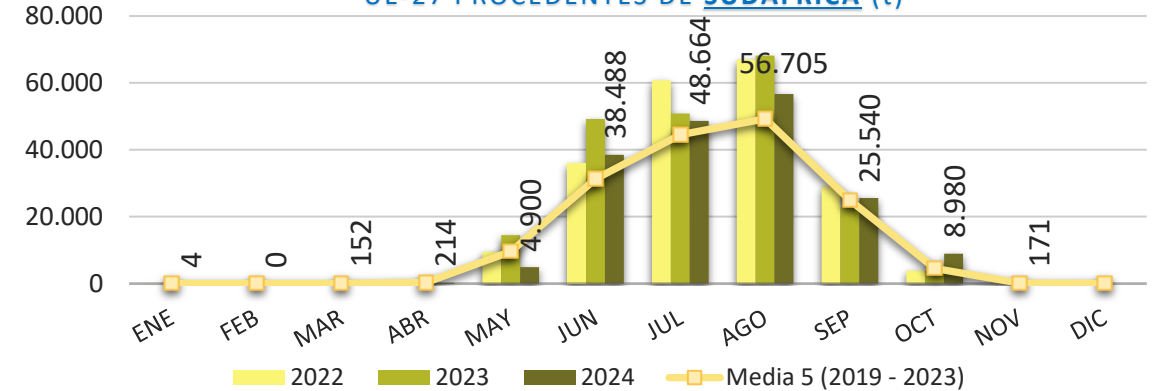

EVOLUCIÓN MENSUAL DE LAS IMPORTACIONES DE LIMONES EN LA UE-27 PROCEDENTES DE **ARGENTINA** (t)

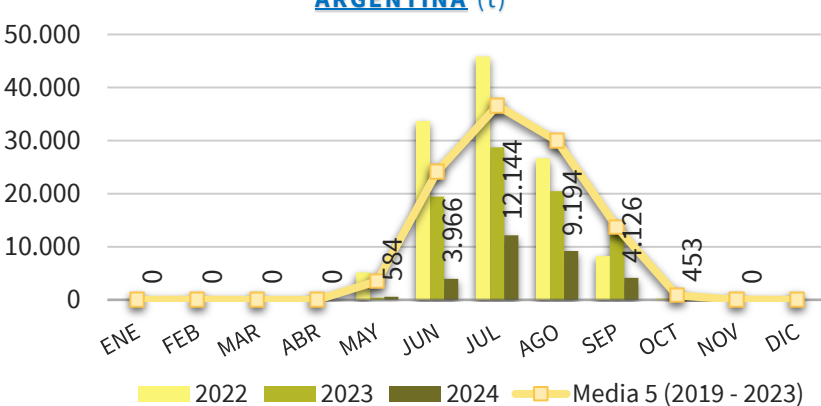

EVOLUCIÓN MENSUAL DE LAS IMPORTACIONES DE LIMONES EN LA UE-27 PROCEDENTES DE **TURQUÍA** (t)

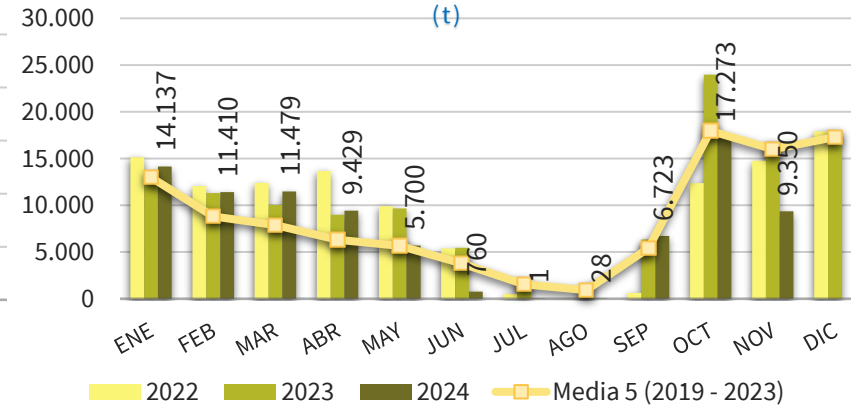

EVOLUCIÓN MENSUAL DE LAS IMPORTACIONES DE LIMONES EN LA UE-27 PROCEDENTES DE **EGIPTO** (t)

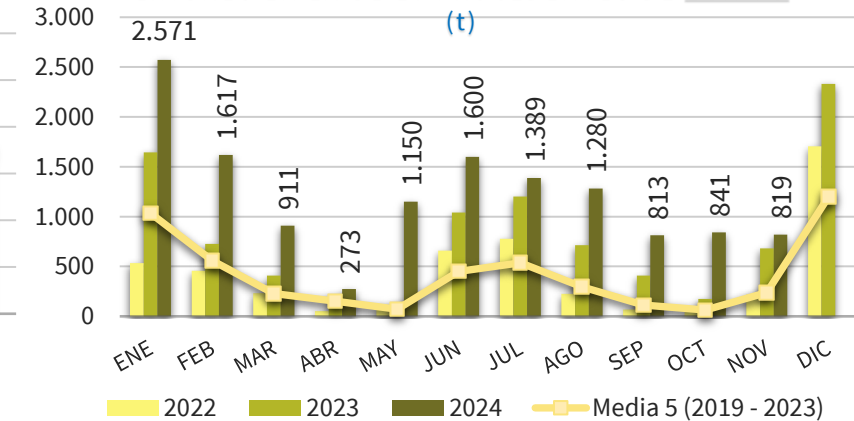

(*) Acumulado al mes de **NOVIEMBRE**

Boletín nº63: Seguimiento reforzado de las importaciones de cítricos por la UE





Importaciones de limones por la UE



DISTRIBUCIÓN MENSUAL DE LAS IMPORTACIONES DE LIMONES POR LA UE 27

TONELADAS	ENE	FEB	MAR	ABR	MAY	JUN	JUL	AGO	SEP	OCT	NOV	DIC	ACUMULADO AÑO	TOTAL AÑO	CAMPAÑA	ACUMULADO CAMPAÑA
2015	8.101	7.725	7.216	5.282	5.191	19.464	57.218	64.124	33.714	42.890	17.481	18.930	268.407	287.337	2015/2016	94.085
2016	8.796	5.628	2.583	2.852	13.167	55.132	71.983	90.314	59.197	27.505	23.761	18.325	360.918	379.243	2016/2017	110.463
2017	11.938	5.458	4.203	3.240	9.323	41.688	86.181	75.120	29.213	26.223	16.356	13.697	308.944	322.641	2017/2018	71.793
2018	11.694	11.388	13.361	8.251	16.456	55.018	91.437	89.108	60.672	34.680	22.339	19.652	414.406	434.057	2018/2019	117.692
2019	17.744	9.436	5.669	3.301	5.867	30.620	76.691	87.125	41.058	23.346	14.255	16.868	315.111	331.979	2019/2020	78.659
2020	11.158	6.521	7.326	2.880	31.872	85.165	89.163	54.198	38.713	27.870	18.768	17.651	373.632	391.283	2020/2021	85.350
2021	12.412	7.312	6.073	5.778	10.112	36.473	79.091	105.771	81.491	25.209	17.708	19.680	387.431	407.111	2021/2022	124.408
2022	15.958	12.696	12.732	14.404	25.962	76.678	115.131	101.344	40.091	17.325	15.578	19.878	447.899	467.777	2022/2023	72.993
2023	14.580	12.309	10.628	10.351	25.328	76.149	85.769	96.227	45.087	29.290	17.779	20.547	423.496	444.043	2023/2024	92.155
2024	16.786	13.085	12.571	10.034	12.605	45.240	65.358	72.358	40.633	28.306	10.402		327.379	327.379	2024/2025	79.341
Media 5 (2019 - 2023)	14.370	9.655	8.485	7.343	19.828	61.017	89.169	88.933	49.288	24.608	16.818	18.925	389.514	408.438	Media 5 (2019/2020 - 2023/2024)	90.713
2024 vs 2023	15,13%	6,30%	18,29%	-3,06%	-50,23%	-40,59%	-23,80%	-24,80%	-9,88%	-3,36%	-41,49%	-100,00%	-22,70%		2024/2025 vs 2023/2024	-13,91%
2024 vs Media 5	16,81%	35,53%	48,15%	36,65%	-36,43%	-25,86%	-26,70%	-18,64%	-17,56%	15,03%	-38,15%	-100,00%	-15,95%		2024/2025 vs Media 5	-12,54%
% Mensual Media 5	3,52%	2,36%	2,08%	1,80%	4,85%	14,94%	21,83%	21,77%	12,07%	6,02%	4,12%	4,63%				

(*) Acumulado al mes de NOVIEMBRE

Boletín nº63: Seguimiento reforzado de las importaciones de cítricos por la UE





Importaciones de limones por la UE



DISTRIBUCIÓN MENSUAL DE LAS IMPORTACIONES DE LIMONES POR LA UE 27 PROCEDENTES DE SUDÁFRICA

TONELADAS	ENE	FEB	MAR	ABR	MAY	JUN	JUL	AGO	SEP	OCT	NOV	DIC	ACUMULADO AÑO	TOTAL AÑO	CAMPAÑA	ACUMULADO CAMPAÑA
2015	5	0	0	25	693	4.353	8.772	7.111	5.580	829	164	1	27.532	27.533	2015/2016	6.573
2016	0	0	0	172	3.163	13.589	12.190	9.282	3.752	2.137	7	3	44.292	44.296	2016/2017	5.896
2017	25	0	0	92	1.806	9.407	21.889	14.586	5.971	2.193	100	67	56.070	56.137	2017/2018	8.264
2018	0	0	0	124	4.168	21.968	19.039	23.075	10.975	2.513	87	5	81.950	81.955	2018/2019	13.575
2019	8	3	0	70	1.227	13.051	25.972	29.283	20.921	3.830	54	30	94.419	94.450	2019/2020	24.805
2020	5	0	100	509	18.659	29.776	41.215	32.351	19.062	2.963	169	17	144.809	144.827	2020/2021	22.195
2021	0	0	0	182	4.352	28.570	44.005	49.567	32.670	8.269	205	127	167.820	167.948	2021/2022	41.144
2022	24	0	0	387	9.538	35.910	60.835	66.989	29.006	3.903	391	36	206.983	207.020	2022/2023	33.301
2023	0	0	0	454	14.443	49.233	50.804	68.188	22.686	3.760	31	66	209.599	209.665	2023/2024	26.476
2024	4	0	152	214	4.900	38.488	48.664	56.705	25.540	8.980	171		183.818	183.818	2024/2025	34.691
Media 5 (2019 - 2023)	7	1	20	321	9.644	31.308	44.566	49.276	24.869	4.545	170	55	164.726	164.782	Media 5 (2019/2020 - 2023/2024)	29.584
2024 vs 2023	3801,83%	133,33%	66800,44 %	-52,92%	-66,08%	-21,82%	-4,21%	-16,84%	12,58%	138,85%	456,27%	-100,00%	-12,30%		2024/2025 vs 2023/2024	31,03%
2024 vs Media 5	-43,05%	-82,16%	655,52%	-33,29%	-49,19%	22,94%	9,20%	15,08%	2,70%	97,58%	0,49%	-100,00%	11,59%		2024/2025 vs Media 5	17,26%
% Mensual Media 5	0,00%	0,00%	0,01%	0,19%	5,85%	19,00%	27,05%	29,90%	15,09%	2,76%	0,10%	0,03%				

(*) Acumulado al mes de NOVIEMBRE

Boletín nº63: Seguimiento reforzado de las importaciones de cítricos por la UE



Importaciones de limones por la UE



DISTRIBUCIÓN MENSUAL DE LAS IMPORTACIONES DE LIMONES POR LA UE 27 PROCEDENTES DE ARGENTINA

TONELADAS	ENE	FEB	MAR	ABR	MAY	JUN	JUL	AGO	SEP	OCT	NOV	DIC	ACUMULADO AÑO	TOTAL AÑO	CAMPAÑA	ACUMULADO CAMPAÑA
2015	0	0	0	0	436	12.003	42.954	49.345	19.640	166	1	0	124.544	124.544	2015/2016	19.807
2016	0	26	0	0	4.641	33.908	49.377	65.132	36.110	441	30	0	189.665	189.665	2016/2017	36.581
2017	27	0	0	22	2.157	27.555	56.266	50.958	14.113	45	26	0	151.169	151.169	2017/2018	14.184
2018	0	0	0	0	4.400	29.170	64.784	54.414	25.373	390	3	0	178.534	178.534	2018/2019	25.766
2019	0	0	0	0	1.092	14.452	43.317	47.968	12.013	244	26	0	119.111	119.111	2019/2020	12.283
2020	0	42	21	0	11.057	51.709	40.436	12.409	481	3	0	0	116.158	116.158	2020/2021	484
2021	0	0	0	0	0	1.381	24.686	42.223	35.161	2.891	128	0	106.469	106.469	2021/2022	38.180
2022	0	0	0	0	5.165	33.694	45.857	26.663	8.215	257	0	0	119.851	119.851	2022/2023	8.472
2023	0	0	0	0	429	19.427	28.727	20.500	12.536	692	110	0	82.421	82.421	2023/2024	13.338
2024	0	0	0	0	584	3.966	12.144	9.194	4.126	453	0		30.467	30.467	2024/2025	4.579
Media 5 (2019 - 2023)	0	8	4	0	3.549	24.133	36.605	29.953	13.681	817	53	-	108.802	108.802	Media 5 (2019/2020 - 2023/2024)	14.551
2024 vs 2023	-	-	-	-	36,14%	-79,59%	-57,73%	-55,15%	-67,09%	-34,54%	-100,00%	-	-63,04%		2024/2025 vs 2023/2024	-65,67%
2024 vs Media 5	-	-100,00%	-100,00%	-	-83,54%	-83,57%	-66,82%	-69,30%	-69,84%	-44,58%	-100,00%	-	-72,00%		2024/2025 vs Media 5	-68,53%
% Mensual Media 5	0,00%	0,01%	0,00%	0,00%	3,26%	22,18%	33,64%	27,53%	12,57%	0,75%	0,05%	0,00%				

(*) Acumulado al mes de NOVIEMBRE

Boletín nº63: Seguimiento reforzado de las importaciones de cítricos por la UE



Importaciones de limones por la UE



DISTRIBUCIÓN MENSUAL DE LAS IMPORTACIONES DE LIMONES POR LA UE 27 PROCEDENTES DE TURQUÍA

TONELADAS	ENE	FEB	MAR	ABR	MAY	JUN	JUL	AGO	SEP	OCT	NOV	DIC	ACUMULADO AÑO	TOTAL AÑO	CAMPAÑA	ACUMULADO CAMPAÑA
2015	7.699	7.393	6.949	4.765	2.918	1.809	471	1.185	1.755	40.782	16.569	17.599	92.295	109.894	2015/2016	59.107
2016	8.024	4.962	2.041	1.309	3.664	4.167	2.815	1.955	7.908	23.164	22.699	17.233	82.707	99.940	2016/2017	53.771
2017	10.340	4.938	3.845	2.682	4.751	3.298	1.574	842	5.025	22.953	15.414	12.718	75.662	88.380	2017/2018	43.392
2018	10.844	10.696	12.251	6.715	7.047	2.645	1.568	2.737	18.590	30.560	21.563	18.626	125.214	143.840	2018/2019	70.713
2019	16.264	8.842	5.219	2.997	3.217	1.349	322	12	3.151	18.102	13.565	15.446	73.039	88.485	2019/2020	34.818
2020	9.535	5.256	6.037	310	378	1.090	462	410	10.969	23.133	17.920	16.030	75.499	91.529	2020/2021	52.021
2021	11.145	6.488	5.744	5.533	5.168	5.592	4.803	3.421	5.995	12.211	16.994	19.000	83.095	102.095	2021/2022	35.201
2022	15.130	12.060	12.393	13.679	9.918	5.372	506	0	633	12.372	14.752	17.905	96.816	114.721	2022/2023	27.758
2023	12.819	11.318	10.043	8.980	9.667	5.437	1.704	779	6.331	23.978	16.771	18.031	107.827	125.858	2023/2024	47.080
2024	14.137	11.410	11.479	9.429	5.700	760	1	28	6.723	17.273	9.350		86.290	86.290	2024/2025	33.346
Media 5 (2019 - 2023)	12.979	8.793	7.887	6.300	5.670	3.768	1.559	925	5.416	17.959	16.000	17.282	87.255	104.538	Media 5 (2019/2020 - 2023/2024)	39.375
2024 vs 2023	10,29%	0,81%	14,30%	4,99%	-41,04%	-86,03%	-99,92%	-96,4%	6,20%	-27,96%	-44,25%	-100,00%	-19,97%		2024/2025 vs 2023/2024	-29,17%
2024 vs Media 5	8,93%	29,76%	45,55%	49,67%	0,53%	-79,84%	-99,91%	-97,00%	24,14%	-3,82%	-41,56%	-100,00%	-1,11%		2024/2025 vs Media 5	-15,31%
% Mensual Media 5	12,42%	8,41%	7,54%	6,03%	5,42%	3,60%	1,49%	0,88%	5,18%	17,18%	15,31%	16,53%				

(*) Acumulado al mes de NOVIEMBRE

Boletín nº63: Seguimiento reforzado de las importaciones de cítricos por la UE





Importaciones de limones por la UE



DISTRIBUCIÓN MENSUAL DE LAS IMPORTACIONES DE LIMONES POR LA UE 27 PROCEDENTES DE EGIPTO

TONELADAS	ENE	FEB	MAR	ABR	MAY	JUN	JUL	AGO	SEP	OCT	NOV	DIC	ACUMULADO AÑO	TOTAL AÑO	CAMPAÑA	ACUMULADO CAMPAÑA
2015	24	5	0	0	0	13	0	0	0	1	1	112	44	156	2015/2016	2
2016	48	99	66	1	0	81	95	280	209	80	146	275	1.106	1.381	2016/2017	435
2017	534	150	121	53	50	350	490	645	56	128	38	406	2.614	3.020	2017/2018	222
2018	540	359	158	2	42	332	206	275	150	47	121	621	2.233	2.853	2018/2019	317
2019	959	157	57	7	32	280	132	71	0	45	25	473	1.765	2.238	2019/2020	70
2020	989	755	194	554	122	106	180	92	67	49	218	1.119	3.326	4.445	2020/2021	334
2021	1.051	705	246	48	25	164	392	383	21	0	51	362	3.086	3.448	2021/2022	71
2022	535	456	231	52	101	660	777	227	70	47	219	1.706	3.373	5.079	2022/2023	336
2023	1.644	726	409	93	70	1.041	1.200	712	408	174	680	2.332	7.158	9.490	2023/2024	1.262
2024	2.571	1.617	911	273	1.150	1.600	1.389	1.280	813	841	819		13.264	13.264	2024/2025	2.473
Media 5 (2019 - 2023)	1.036	560	228	151	70	450	536	297	113	63	239	1.199	3.742	4.940	Media 5 (2019/2020 - 2023/2024)	415
2024 vs 2023	56,36%	122,89%	122,53%	192,68%	1540,14%	53,68%	15,75%	79,73%	99,15%	382,78%	20,43%	-100,00%	85,30%		2024/2025 vs 2023/2024	95,86%
2024 vs Media 5	148,26%	189,03%	300,12%	80,89%	1543,60%	255,40%	159,06%	331,08%	618,74%	1233,72%	243,25%	-100,00%	254,49%		2024/2025 vs Media 5	496,15%
% Mensual Media 5	9,85%	5,32%	2,16%	1,43%	0,67%	4,28%	5,10%	2,82%	1,08%	0,60%	2,27%	11,40%				

(*) Acumulado al mes de NOVIEMBRE

Boletín nº63: Seguimiento reforzado de las importaciones de cítricos por la UE





5. Importaciones de pomelos por la UE

Boletín nº63: Seguimiento reforzado de las importaciones de cítricos por la UE





Importaciones de pomelos por la UE



IMPORTACIONES DE POMELOS POR LA UE-27 DE TTPP (t) Año natural (Enero/-----*)

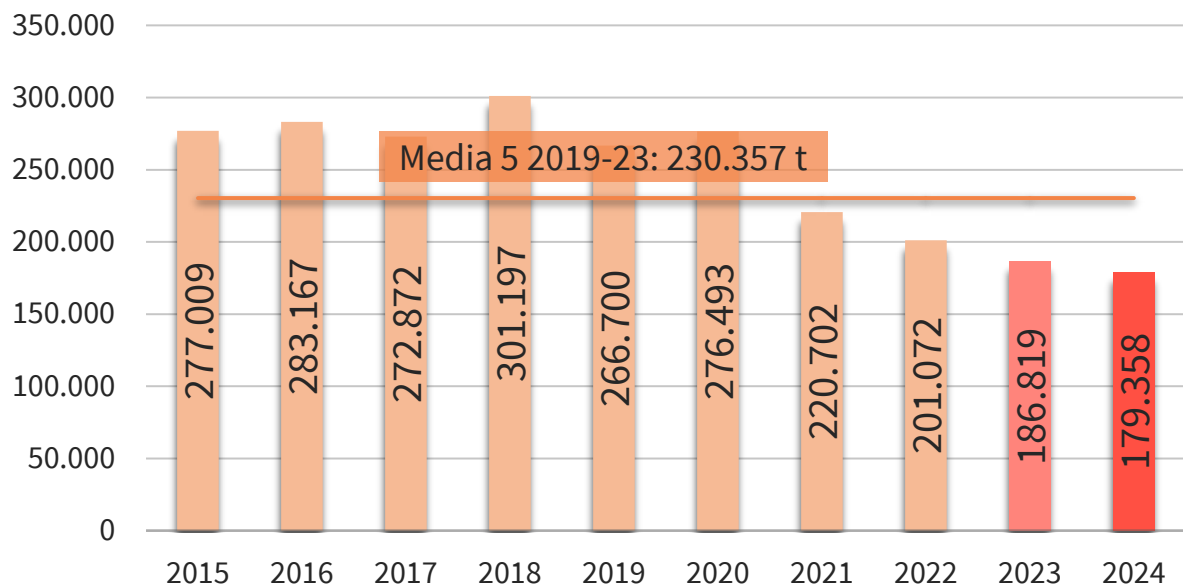

IMPORTACIONES DE POMELOS POR LA U27 DE TTPP AÑO NATURAL (ENERO/-----*) (t)

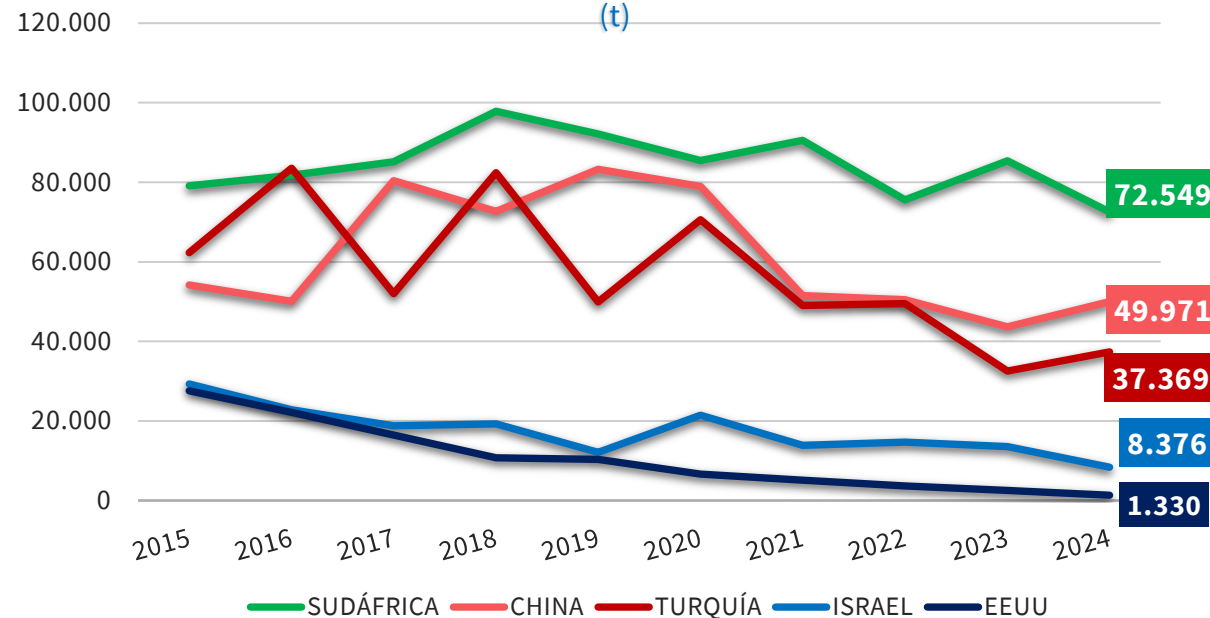

2024 vs	TTPP	SUDÁFRICA	CHINA	TURQUÍA	ISRAEL	EEUU
2023	▼ 4,0%	▼ 15,0%	▲ 14,5%	▲ 14,8%	▼ 38,2%	▼ 46,7%
Media 5	▼ 22,1%	▼ 15,5%	▼ 18,8%	▼ 25,8%	▼ 44,6%	▼ 76,4%

(*) Acumulado al mes de NOVIEMBRE

Boletín nº63: Seguimiento reforzado de las importaciones de cítricos por la UE





Importaciones de pomelos por la UE



IMPORTACIONES DE POMELOS POR LA UE-27 DE TPP (t)
Campaña (Sept/-----*)

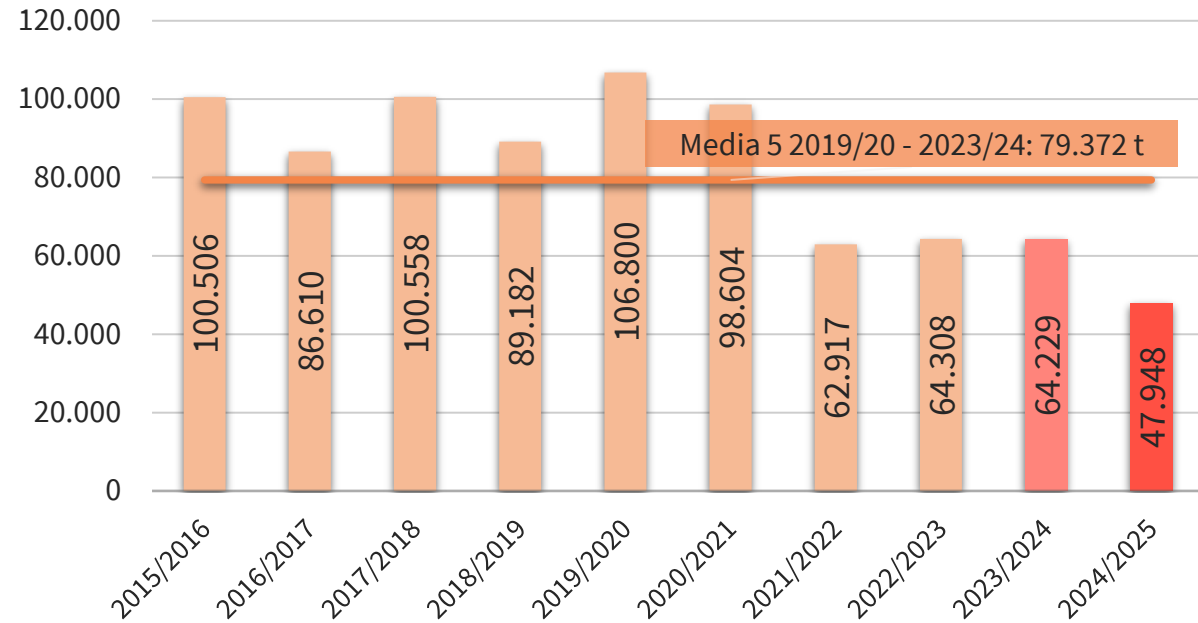

IMPORTACIONES DE POMELOS POR LA U27 DE TPP
Campaña (Sept/-----*)
(t)

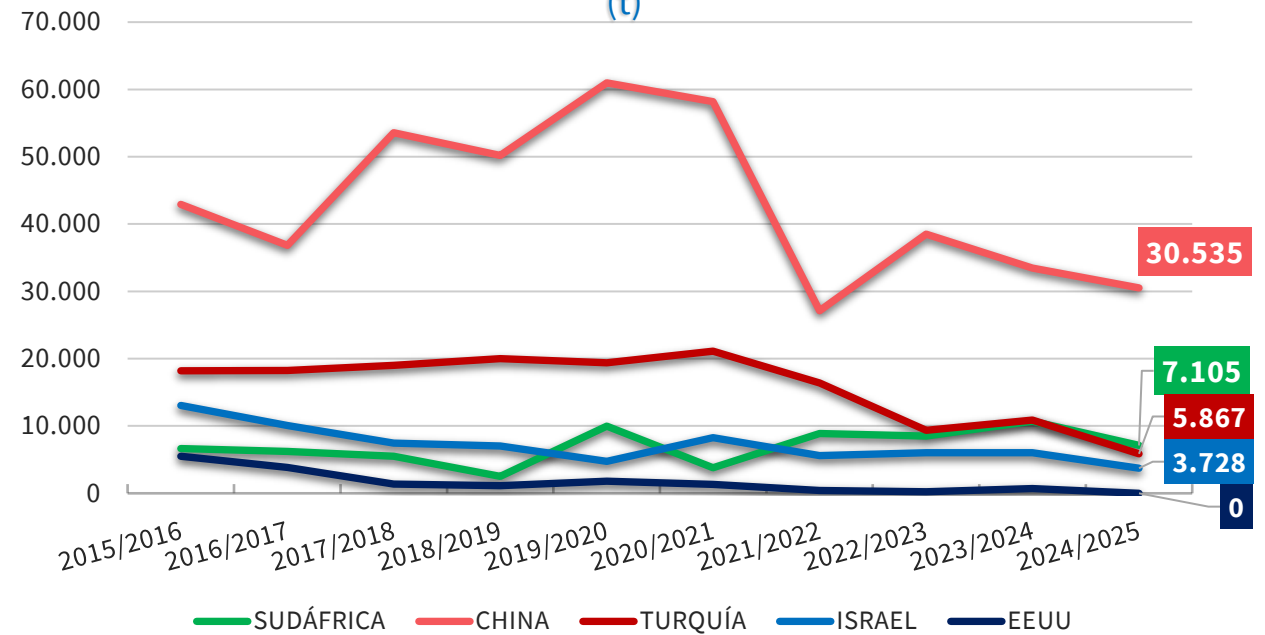

2024/25 vs	TPP	SUDÁFRICA	CHINA	TURQUÍA	ISRAEL	EEUU
2023/24	▼ 25,3%	▼ 33,6%	▼ 8,8%	▼ 46,1%	▼ 38,0%	▼ 100%
Media 5	▼ 39,6%	▼ 15,2%	▼ 30,0%	▼ 62,0%	▼ 39,2%	▼ 100%

(*) Acumulado al mes de NOVIEMBRE

Boletín nº63: Seguimiento reforzado de las importaciones de cítricos por la UE





Importaciones de pomelos por la UE



IMPORTACIONES DE POMELOS POR LA UE 27											Variaciones (%)		Variaciones (t)	
CAMPAÑA	2015/2016	2016/2017	2017/2018	2018/2019	2019/2020	2020/2021	2021/2022	2022/2023	2023/2024	2024/2025	2024/2025 vs 2023/2024	2024/2025 vs Media 5	2024/2025 vs 2023/2024	2024/2025 vs Media 5
TONELADAS	Sept-Nov	Sept-Nov	Sept-Nov	Sept-Nov	Sept-Nov	Sept-Nov	Sept-Nov	Sept-Nov	Sept-Nov	Sept-Nov				
SUDÁFRICA	6.630	6.227	5.514	2.515	9.984	3.813	8.869	8.512	10.704	7.105	-33,6%	-15,2%	-3.600	-1.272
CHINA	42.924	36.835	53.594	50.219	60.978	58.173	27.123	38.504	33.474	30.535	-8,8%	-30,0%	-2.939	-13.115
TURQUÍA	18.197	18.251	19.001	19.989	19.390	21.115	16.412	9.364	10.892	5.867	-46,1%	-62,0%	-5.026	-9.568
ISRAEL	13.049	10.058	7.456	7.012	4.764	8.273	5.608	6.019	6.009	3.728	-38,0%	-39,2%	-2.281	-2.407
EEUU	5.502	3.847	1.373	1.131	1.795	1.338	429	244	683	0	-100,0%	-100,0%	-683	-898
Resto EXTRA UE	19.705	15.238	14.993	9.449	11.684	7.230	4.904	1.910	3.149	714	-77,3%	-87,6%	-2.435	-5.062
TOTAL 4	80.801	71.372	85.565	79.734	95.116	91.374	58.012	62.398	61.080	47.234	-22,7%	-35,8%	-13.846	-26.362
TOTAL 5	86.302	75.219	86.939	80.865	96.911	92.712	58.441	62.642	61.762	47.234	-23,5%	-36,6%	-14.528	-27.260
HEMISFERIO NORTE	89.524	76.611	88.921	83.074	92.769	92.514	52.024	55.085	52.633	40.487	-23,1%	-41,3%	-12.146	-28.518
HEMISFERIO SUR	16.483	13.846	13.010	7.239	15.826	7.428	11.321	9.467	12.279	7.462	-39,2%	-33,8%	-4.817	-3.803
TOTAL EXTRA UE	100.506	86.610	100.558	89.182	106.800	98.604	62.917	64.308	64.229	47.948	-25,3%	-39,6%	-16.281	-31.424
IMPORTACIONES DE POMELOS POR LA UE 27											Variaciones (%)		Variaciones (t)	
AÑO NATURAL	2015	2016	2017	2018	2019	2020	2021	2022	2023	2024	2024 vs 2023	2024 vs Media 5	2024 vs 2023	2024 vs Media 5
TONELADAS	Ene-Nov	Ene-Nov	Ene-Nov	Ene-Nov	Ene-Nov	Ene-Nov	Ene-Nov	Ene-Nov	Ene-Nov	Ene-Nov				
SUDÁFRICA	79.082	81.803	85.122	97.853	92.128	85.492	90.521	75.543	85.387	72.549	-15,0%	-15,5%	-12.838	-13.265
CHINA	54.161	50.096	80.433	72.724	83.268	78.944	51.501	50.447	43.655	49.971	14,5%	-18,8%	6.316	-11.592
TURQUÍA	62.332	83.544	52.049	82.406	49.933	70.602	49.057	49.526	32.538	37.369	14,8%	-25,8%	4.830	-12.963
ISRAEL	29.300	22.798	18.775	19.267	12.090	21.403	13.867	14.650	13.545	8.376	-38,2%	-44,6%	-5.169	-6.735
EEUU	27.583	22.125	16.484	10.706	10.327	6.648	5.140	3.624	2.495	1.330	-46,7%	-76,4%	-1.164	-4.316
Resto EXTRA UE	24.551	22.801	20.009	18.240	18.953	13.404	10.617	7.282	9.199	9.763	6,1%	-17,9%	564	-2.128
TOTAL 4	224.874	238.241	236.379	272.251	237.420	256.441	204.945	190.165	175.125	168.265	-3,9%	-20,9%	-6.860	-44.555
TOTAL 5	252.457	260.366	252.863	282.957	247.747	263.089	210.085	193.790	177.620	169.595	-4,5%	-22,4%	-8.025	-48.871
HEMISFERIO NORTE	185.651	189.963	177.746	194.224	165.096	184.300	124.873	121.888	96.833	101.928	5,3%	-26,5%	5.095	-36.670
HEMISFERIO SUR	91.358	93.204	95.126	106.973	101.605	92.194	95.829	79.184	89.986	77.430	-14,0%	-15,6%	-12.556	-14.329
TOTAL EXTRA UE	277.009	283.167	272.872	301.197	266.700	276.493	220.702	201.072	186.819	179.358	-4,0%	-22,1%	-7.461	-50.999

(*) Acumulado al mes de NOVIEMBRE

Boletín nº63: Seguimiento reforzado de las importaciones de cítricos por la UE





Importaciones de pomelos por la UE



EVOLUCIÓN MENSUAL DE LAS IMPORTACIONES DE POMELO EN LA UE-27 PROCEDENTES DE **TUPE** (t)

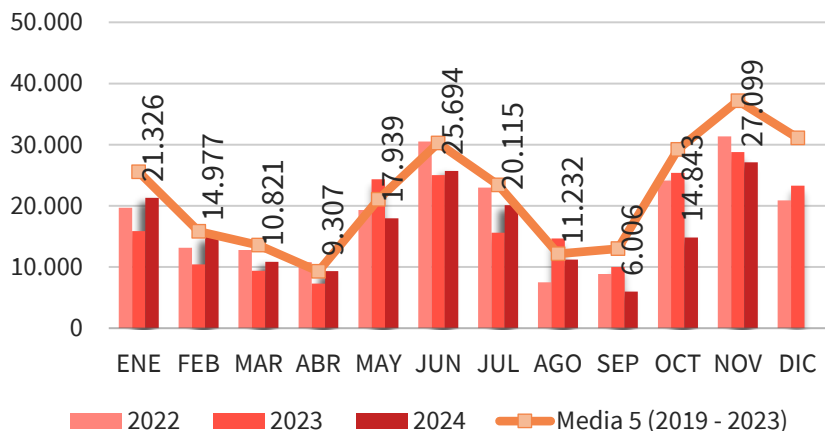

EVOLUCIÓN MENSUAL DE LAS IMPORTACIONES DE POMELO EN LA UE-27 PROCEDENTES DE **SUDÁFRICA** (t)

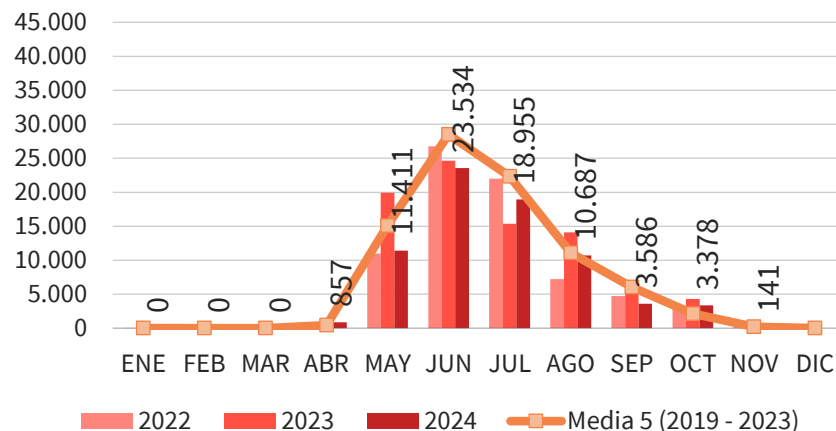

EVOLUCIÓN MENSUAL DE LAS IMPORTACIONES DE POMELO EN LA UE-27 PROCEDENTES DE **CHINA** (t)

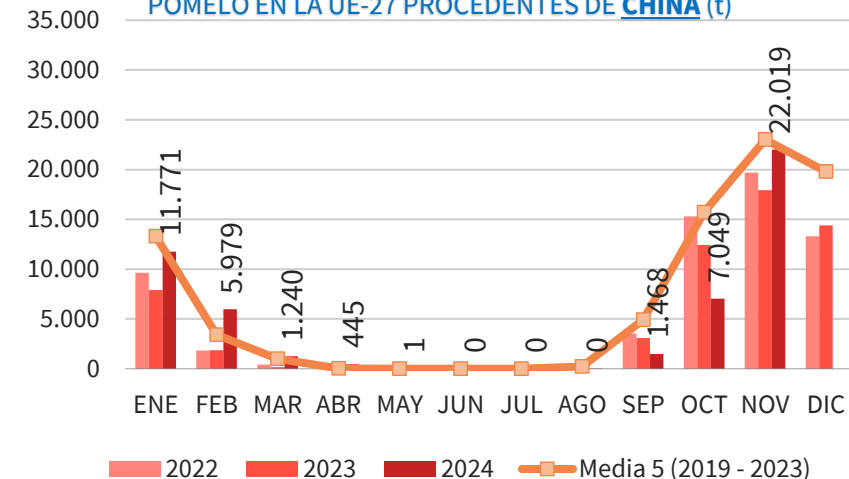

EVOLUCIÓN MENSUAL DE LAS IMPORTACIONES DE POMELO EN LA UE-27 PROCEDENTES DE **TURQUÍA** (t)

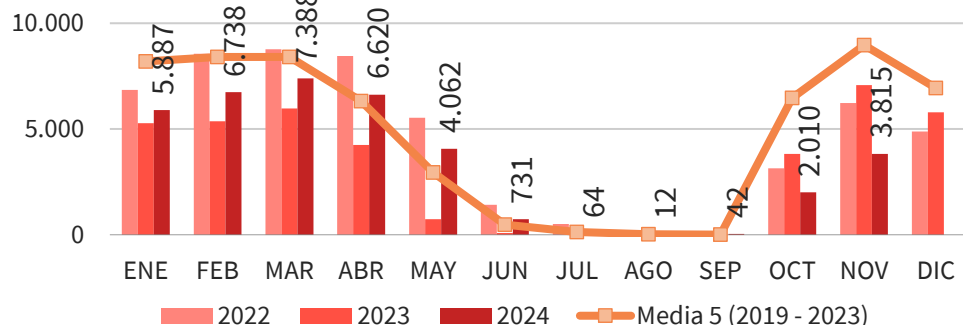

EVOLUCIÓN MENSUAL DE LAS IMPORTACIONES DE POMELO EN LA UE-27 PROCEDENTES DE **ISRAEL** (t)

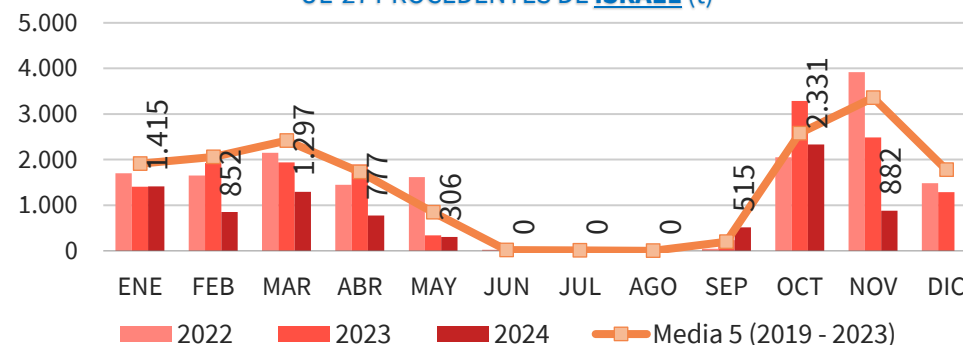

(*) Acumulado al mes de **NOVIEMBRE**

Boletín nº63: Seguimiento reforzado de las importaciones de cítricos por la UE





Importaciones de pomelos por la UE



DISTRIBUCIÓN MENSUAL DE LAS IMPORTACIONES DE POMELO POR LA UE 27

TONELADAS	ENE	FEB	MAR	ABR	MAY	JUN	JUL	AGO	SEP	OCT	NOV	DIC	ACUMULADO AÑO	TOTAL AÑO	CAMPAÑA	ACUMULADO CAMPAÑA
2015	27.712	22.338	25.637	14.685	19.175	29.031	24.972	12.954	18.650	34.392	47.464	46.361	277.009	323.370	2015/2016	100.506
2016	28.644	28.555	27.611	15.131	20.343	27.630	29.403	19.239	17.921	28.248	40.441	47.842	283.167	331.010	2016/2017	86.610
2017	34.755	24.411	16.226	9.966	17.831	29.089	26.629	13.408	14.289	39.495	46.774	42.439	272.872	315.312	2017/2018	100.558
2018	30.959	22.983	23.758	18.242	23.196	37.695	41.068	14.114	9.508	32.561	47.113	44.315	301.197	345.512	2018/2019	89.182
2019	31.756	19.255	11.461	6.183	13.557	28.172	33.025	16.491	21.968	37.055	47.777	42.803	266.700	309.503	2019/2020	106.800
2020	30.019	20.443	20.830	13.230	22.727	28.893	29.084	12.662	14.629	38.899	45.075	43.736	276.493	320.229	2020/2021	98.604
2021	30.310	15.760	13.265	8.896	25.322	38.588	16.366	9.279	9.545	20.514	32.858	24.599	220.702	245.302	2021/2022	62.917
2022	19.681	13.143	12.769	10.813	19.338	30.535	22.967	7.517	8.852	24.124	31.332	20.902	201.072	221.974	2022/2023	64.308
2023	15.846	10.451	9.384	7.298	24.320	25.015	15.587	14.689	10.018	25.406	28.804	23.276	186.819	210.095	2023/2024	64.229
2024	21.326	14.977	10.821	9.307	17.939	25.694	20.115	11.232	6.006	14.843	27.099		179.358	179.358	2024/2025	47.948
Media 5 (2019 - 2023)	25.522	15.811	13.542	9.284	21.053	30.240	23.406	12.128	13.003	29.200	37.169	31.063	230.357	261.421	Media 5 (2019/2020 - 2023/2024)	79.372
2024 vs 2023	34,58%	43,30%	15,31%	27,53%	-26,24%	2,71%	29,05%	-23,53%	-40,05%	-41,58%	-5,92%	-100,00%	-3,99%		2024/2025 vs 2023/2024	-25,35%
2024 vs Media 5	-16,44%	-5,27%	-20,10%	0,25%	-14,79%	-15,04%	-14,06%	-7,38%	-53,81%	-49,17%	-27,09%	-100,00%	-22,14%		2024/2025 vs Media 5	-39,59%
% Mensual Media 5	9,76%	6,05%	5,18%	3,55%	8,05%	11,57%	8,95%	4,64%	4,97%	11,17%	14,22%	11,88%				

(*) Acumulado al mes de NOVIEMBRE

Boletín nº63: Seguimiento reforzado de las importaciones de cítricos por la UE





Importaciones de pomelos por la UE



DISTRIBUCIÓN MENSUAL DE LAS IMPORTACIONES DE POMELO POR LA UE 27 PROCEDENTES DE SUDÁFRICA

TONELADAS	ENE	FEB	MAR	ABR	MAY	JUN	JUL	AGO	SEP	OCT	NOV	DIC	ACUMULADO AÑO	TOTAL AÑO	CAMPAÑA	ACUMULADO CAMPAÑA
2015	0	0	0	211	11.153	27.782	24.036	9.271	5.236	1.388	7	29	79.082	79.111	2015/2016	6.630
2016	0	23	0	194	9.353	24.083	27.854	14.069	5.526	679	23	0	81.803	81.803	2016/2017	6.227
2017	0	0	0	240	12.869	27.837	25.863	12.800	4.695	812	7	38	85.122	85.159	2017/2018	5.514
2018	0	0	25	420	10.878	32.725	38.508	12.782	1.944	570	0	15	97.853	97.868	2018/2019	2.515
2019	7	0	0	676	10.723	25.673	31.082	13.983	9.203	778	3	0	92.128	92.128	2019/2020	9.984
2020	0	0	0	242	14.566	27.916	27.594	11.361	3.100	699	15	0	85.492	85.492	2020/2021	3.813
2021	0	0	0	489	19.310	37.439	15.718	8.695	6.999	1.821	49	12	90.521	90.533	2021/2022	8.869
2022	25	0	0	35	10.967	26.765	22.000	7.238	4.710	2.981	821	0	75.543	75.543	2022/2023	8.512
2023	0	0	0	669	19.938	24.643	15.359	14.073	6.213	4.282	209	0	85.387	85.387	2023/2024	10.704
2024	0	0	0	857	11.411	23.534	18.955	10.687	3.586	3.378	141		72.549	72.549	2024/2025	7.105
Media 5 (2019 - 2023)	6	0	0	422	15.101	28.487	22.351	11.070	6.045	2.112	219	2	85.814	85.816	Media 5 (2019/2020 - 2023/2024)	8.376
2024 vs 2023	-	-100,00%	-100,00%	28,18%	-42,77%	-4,50%	23,41%	-24,06%	-42,28%	-21,13%	-32,56%	-	-15,04%		2024/2025 vs 2023/2024	-33,63%
2024 vs Media 5	-100,00%	-100,00%	-100,00%	103,05%	-24,43%	-17,39%	-15,19%	-3,46%	-40,68%	59,92%	-35,71%	-100,00%	-15,46%		2024/2025 vs Media 5	-15,19%
% Mensual Media 5	0,01%	0,00%	0,00%	0,49%	17,60%	33,20%	26,04%	12,90%	7,04%	2,46%	0,26%	0,00%				

(*) Acumulado al mes de NOVIEMBRE

Boletín nº63: Seguimiento reforzado de las importaciones de cítricos por la UE



Importaciones de pomelos por la UE



DISTRIBUCIÓN MENSUAL DE LAS IMPORTACIONES DE POMELO POR LA UE 27 PROCEDENTES DE CHINA

TONELADAS	ENE	FEB	MAR	ABR	MAY	JUN	JUL	AGO	SEP	OCT	NOV	DIC	ACUMULADO AÑO	TOTAL AÑO	CAMPAÑA	ACUMULADO CAMPAÑA
2015	8.667	1.622	911	37	0	0	0	0	4.315	13.133	25.476	28.308	54.161	82.469	2015/2016	42.924
2016	10.534	2.195	514	0	0	0	0	17	4.729	10.448	21.659	32.635	50.096	82.731	2016/2017	36.835
2017	19.919	5.719	592	532	0	0	0	77	3.964	19.249	30.381	28.051	80.433	108.484	2017/2018	53.594
2018	14.810	5.178	1.387	355	85	37	0	653	5.183	16.186	28.850	29.611	72.724	102.335	2018/2019	50.219
2019	15.990	4.084	1.498	0	0	0	0	719	7.441	22.726	30.810	27.584	83.268	110.853	2019/2020	60.978
2020	14.891	4.253	1.547	4	0	0	0	76	9.277	20.668	28.228	30.281	78.944	109.225	2020/2021	58.173
2021	18.038	4.991	1.276	63	0	0	0	9	1.258	7.480	18.385	13.325	51.501	64.826	2021/2022	27.123
2022	9.636	1.818	421	41	0	0	0	26	3.537	15.277	19.690	13.306	50.447	63.753	2022/2023	38.504
2023	7.897	1.857	146	0	0	0	0	280	3.094	12.436	17.944	14.404	43.655	58.059	2023/2024	33.474
2024	11.771	5.979	1.240	445	1	0	0	0	1.468	7.049	22.019		49.971	49.971	2024/2025	30.535
Media 5 (2019 - 2023)	13.290	3.401	978	22	0	0	-	222	4.922	15.717	23.011	19.780	61.563	81.343	Media 5 (2019/2020 - 2023/2024)	43.650
2024 vs 2023	49,05%	221,91%	749,57%	##### ##	31150,00 %	-	-	-99,93%	-52,57%	-43,32%	22,71%	-100,00%	14,47%		2024/2025 vs 2023/2024	-8,78%
2024 vs Media 5	-11,43%	75,81%	26,87%	1944,40%	156150,00 %	-100,00%	-	-99,91%	-70,18%	-55,15%	-4,31%	-100,00%	-18,83%		2024/2025 vs Media 5	-30,05%
% Mensual Media 5	16,34%	4,18%	1,20%	0,03%	0,00%	0,00%	0,00%	0,27%	6,05%	19,32%	28,29%	24,32%				

(*) Acumulado al mes de NOVIEMBRE

Boletín nº63: Seguimiento reforzado de las importaciones de cítricos por la UE



Volver





Importaciones de pomelos por la UE



DISTRIBUCIÓN MENSUAL DE LAS IMPORTACIONES DE POMELO POR LA UE 27 PROCEDENTES DE TURQUÍA

TONELADAS	ENE	FEB	MAR	ABR	MAY	JUN	JUL	AGO	SEP	OCT	NOV	DIC	ACUMULADO AÑO	TOTAL AÑO	CAMPAÑA	ACUMULADO CAMPAÑA
2015	9.288	11.691	13.687	6.725	2.702	42	0	0	0	7.414	10.783	10.577	62.332	72.909	2015/2016	18.197
2016	11.355	17.328	15.691	10.506	7.610	2.455	250	98	47	8.452	9.753	8.021	83.544	91.565	2016/2017	18.251
2017	8.141	10.460	8.417	5.070	810	94	51	5	0	9.592	9.409	8.882	52.049	60.931	2017/2018	19.001
2018	10.353	12.522	16.301	13.444	8.516	1.168	114	0	1	8.576	11.411	9.383	82.406	91.790	2018/2019	19.989
2019	10.389	9.493	6.407	3.333	675	247	0	0	0	7.979	11.411	9.500	49.933	59.434	2019/2020	19.390
2020	10.955	11.287	12.781	9.679	4.341	316	98	29	0	10.656	10.459	7.935	70.602	78.537	2020/2021	21.115
2021	7.505	7.355	8.106	5.899	3.467	294	0	20	22	6.745	9.645	6.553	49.057	55.610	2021/2022	16.412
2022	6.851	8.561	8.773	8.450	5.537	1.416	512	63	0	3.139	6.225	4.887	49.526	54.413	2022/2023	9.364
2023	5.272	5.360	5.967	4.243	728	75	0	0	0	3.822	7.070	5.783	32.538	38.321	2023/2024	10.892
2024	5.887	6.738	7.388	6.620	4.062	731	64	12	42	2.010	3.815		37.369	37.369	2024/2025	5.867
Media 5 (2019 - 2023)	8.194	8.411	8.407	6.321	2.950	470	122	22	4	6.468	8.962	6.932	50.331	57.263	Media 5 (2019/2020 - 2023/2024)	15.435
2024 vs 2023	11,66%	25,71%	23,81%	56,01%	457,72%	872,49%	-	-	2109950,0 %	-47,42%	-46,05%	-100,00%	14,84%		2024/2025 vs 2023/2024	-46,14%
2024 vs Media 5	-28,16%	-19,89%	-12,11%	4,73%	37,70%	55,63%	-47,18%	-48,56%	859,03%	-68,93%	-57,44%	-100,00%	-25,75%		2024/2025 vs Media 5	-61,99%
% Mensual Media 5	14,31%	14,69%	14,68%	11,04%	5,15%	0,82%	0,21%	0,04%	0,01%	11,30%	15,65%	12,10%				

(*) Acumulado al mes de NOVIEMBRE

Boletín nº63: Seguimiento reforzado de las importaciones de cítricos por la UE



Importaciones de pomelos por la UE



DISTRIBUCIÓN MENSUAL DE LAS IMPORTACIONES DE POMELO POR LA UE 27 PROCEDENTES DE ISRAEL

TONELADAS	ENE	FEB	MAR	ABR	MAY	JUN	JUL	AGO	SEP	OCT	NOV	DIC	ACUMULADO AÑO	TOTAL AÑO	CAMPAÑA	ACUMULADO CAMPAÑA
2015	2.778	3.101	4.329	4.134	1.860	49	0	0	829	7.026	5.195	1.495	29.300	30.795	2015/2016	13.049
2016	2.355	2.761	3.929	2.845	747	70	21	13	1.657	4.405	3.996	2.992	22.798	25.790	2016/2017	10.058
2017	1.989	2.616	2.142	2.785	1.454	333	0	0	239	3.536	3.682	2.093	18.775	20.868	2017/2018	7.456
2018	2.434	2.087	2.824	2.898	1.487	525	0	0	192	2.420	4.401	2.627	19.267	21.895	2018/2019	7.012
2019	1.895	2.329	1.712	1.037	354	0	0	0	19	1.546	3.199	2.093	12.090	14.183	2019/2020	4.764
2020	2.427	2.350	4.014	2.651	1.684	5	0	0	487	3.876	3.910	1.695	21.403	23.098	2020/2021	8.273
2021	2.131	2.035	2.250	1.615	209	0	18	0	223	2.113	3.272	2.330	13.867	16.197	2021/2022	5.608
2022	1.701	1.652	2.151	1.450	1.617	20	39	0	46	2.054	3.919	1.482	14.650	16.132	2022/2023	6.019
2023	1.403	1.922	1.939	1.890	343	39	0	0	234	3.286	2.490	1.286	13.545	14.830	2023/2024	6.009
2024	1.415	852	1.297	777	306	0	0	0	515	2.331	882		8.376	8.376	2024/2025	3.728
Media 5 (2019 - 2023)	1.912	2.058	2.413	1.728	841	13	11	0	202	2.575	3.358	1.777	15.111	16.888	Media 5 (2019/2020 - 2023/2024)	6.135
2024 vs 2023	0,87%	-55,66%	-33,12%	-58,87%	-10,56%	-100,00%	-	-	120,33%	-29,06%	-64,56%	-100,00%	-38,16%		2024/2025 vs 2023/2024	-37,96%
2024 vs Media 5	-25,96%	-58,58%	-46,26%	-55,04%	-63,58%	-100,00%	-100,00%	-	154,97%	-9,49%	-73,72%	-100,00%	-44,57%		2024/2025 vs Media 5	-39,23%
% Mensual Media 5	11,32%	12,18%	14,29%	10,23%	4,98%	0,08%	0,07%	0,00%	1,20%	15,25%	19,88%	10,52%				

(*) Acumulado al mes de NOVIEMBRE

Boletín nº63: Seguimiento reforzado de las importaciones de cítricos por la UE



6. CONTEXTO DE CAMPAÑA

Boletín nº63: Seguimiento reforzado de las importaciones de cítricos por la UE



CONTEXTO DE CAMPAÑA



PREVISIONES DE PRODUCCIÓN DE CÍTRICOS EN ESPAÑA. CAMPAÑA 2024/2025 (TONELADAS)

TIPO DE CÍTRICO	2023/24 (prov*)	2024/2025 AFORO	VARIACIONES			
			AFORO 2024-25 vs 2023-24 (%)	AFORO 2024-25 vs MEDIA (%)	AFORO 2024-25 vs 2023-24	AFORO 2024-25 vs MEDIA
Naranja Dulce	2.734.725	2.975.206 ↑	8,8% ↓	-8,2%	240.482	-265.945
Pequeños Cítricos	1.893.456	1.831.043 ↓	-3,3% ↓	-9,6%	-62.413	-193.722
Limón	1.177.312	935.661 ↓	-20,5% ↓	-9,9%	-241.652	-102.679
Pomelo	85.778	86.305 ↑	0,6% ↑	8,3%	527	6.608
Otros cítricos	10.882	13.439 ↑	23,5% ↑	29,2%	2.557	3.040
TOTAL CÍTRICOS	5.902.153	5.841.654 ↓	-1,0% ↓	-8,6%	-60.499	-552.696

(*) Provisional.

Boletín nº63: Seguimiento reforzado de las importaciones de cítricos por la UE





❑ TOTAL CÍTRICOS:

- Con el mes de septiembre se inicia la **campaña 2024/25**, con un volumen importado de **234.969** toneladas, cifra inferior al mes de septiembre de 2023 en un -13,4% (-36.400 t) y más aún respecto a la media de las últimas cinco campañas (-16%, 44.300 t). En valor, se sitúan en los **249,5 millones de €**, lo que implica una reducción del 5,4% en relación a la media de las cinco precedentes, y por debajo de septiembre del año pasado en un 26,3%, la cual fue más alta en valor de la serie.
- El **53,3%** de las cantidades importadas corresponden a **naranjas**, que retroceden algo más de 9 puntos en representatividad. A continuación se sitúan los **pequeños cítricos** que suponen el 27%, aumentando en casi 12 puntos. El resto se lo reparten **limones** y **pomelos** con el 17,3% y 2,6% respectivamente, disminuyendo en ambos casos sus cuotas en 0,4 y 2,1 puntos respectivamente.
- Solamente los **pequeños cítricos** incrementan sus volúmenes importados respecto a la media: un 47,8%. **Naranjas, limones y pomelos** experimentan retrocesos del 28,2%, 17,6% y 53,8%, respectivamente.
- El **principal suministrador** para este primer mes ha sido, como es habitual, **Sudáfrica** con 177.146 t y una cuota del 75,4% (+5,5 puntos vs media), aunque las cantidades suministradas han sido inferiores en un 9,3% respecto a la media.





❑ TOTAL CÍTRICOS:

- En lo que concierne al **año 2024** (enero-septiembre), el volumen importado es de **1.573.164 toneladas**, lo que representa un 10,8% menos que en el mismo periodo de 2023 (-190.400 t,) y prácticamente la cantidad media de los últimos cinco años para dicho periodo.
- En estos nueve meses, **naranjas** (+9,1%, +66.250t) y **pequeños cítricos** (+6%, +19.900t) incrementan sus cantidades respecto a la media, ganando en representatividad (+4,2 y +1,3 puntos respectivamente); en tanto que **limones** (-17,1%, -59.400t) y **pomelos** (-16,2%, -26.570t) descienden, perdiéndola en este caso (-3,8 y -1,7 puntos).
- Las cantidades importadas mes a mes, se han situado por debajo de las medias mensuales en abril, julio, agosto y septiembre.
- Los principales suministradores en el periodo son **Sudáfrica** (38% de cuota), **Egipto** (34,3%) y **Turquía** (10%). En el caso del país sudafricano se produce un retroceso de los envíos del 5,3% (-33.560t) respecto a la media, perdiendo 2 puntos de representatividad. Por el contrario, Egipto continúa con su notable incremento respecto a la media (+73,6%, +228.500t), ganando casi 15 puntos de cuota. Turquía, por su parte, también aumenta sus envíos en un 14% (+18.900t), ganando 1,2 puntos de cuota. El resto de los principales proveedores en un nivel inferior, bajan de forma significativa en relación con la media (Argentina -65%, Marruecos -52,8%, Uruguay -52%, Israel -33%, China -8,5%); solamente Zimbabue (+7,6%) y Perú (+1%) incrementan sus cantidades.
- En valor la cifra se sitúa en **1.290,9 millones de €**, que es inferior al año anterior (-25%) y por debajo de la media (-5%).





□ NARANJAS:

- Con datos avanzados de noviembre, en los tres primeros meses de la **campaña 2024/25** (sept24-nov24) se habrían importado por parte de la UE **299.913 toneladas**, cifra que se situaría un 4,7% (+13.550t) por encima de los meses de sept-nov de 2023, pero un 7,1% (-23.000t) menos que la media del mismo periodo de las últimas cinco campañas.
- **Sudáfrica** sería el principal proveedor en el periodo, el cual incrementaría su cuota en 5 puntos (elevándose al 81,6%), aumentando sus suministros respecto a sept-nov23 en un 9,6% (+21.500t) pero disminuyendo ligeramente en relación con la media (-0,7%, -1.700t). Respecto a los otros países del hemisferio sur que se encuentran en la fase final de campaña, **Zimbabue** (7,8% de cuota), se situaría por debajo de la media (-2,4%, -562t), y **Argentina** descendería notablemente (-43,8%, -6.900t).
- Después del descenso producido en el mes de septiembre (-28,2%), en el de octubre se han incrementado las importaciones en un 14,4% respecto a la media de dicho mes; volviendo a bajar en el de noviembre (-12,4%), aunque Sudáfrica ha incrementado sus envíos en este mes un 11%.
- En lo concerniente al **año 2024** (ene-nov), la UE habría importado un volumen de **970.018 toneladas**, lo que supondría un 1,1% (-10.640t) menos que en el mismo periodo de 2023 y un 10,5% (+92.300 t) por encima de la media.
- Este incremento en relación con los valores medios se debería principalmente al aumento de las importaciones procedentes de **Egipto**, pues el resto de los países han disminuido. Dicho país habría tenido un ascenso del 7,5% (+34.400t) respecto al año pasado (el cual fue ya elevado) y del 71% (+205.400t) en relación con la media, suponiendo el 51% del total del mercado de los países foráneos, incrementando 18 puntos su cuota de mercado. **Sudáfrica** reduce sus aportaciones en un 10,1% (-40.600t) respecto a la media.

[Boletín nº63: Seguimiento reforzado de las importaciones de cítricos por la UE](#)





□ PEQUEÑOS CÍTRICOS:

- Con datos avanzados de noviembre, en los tres primeros meses de la **campaña 2024/25** (sept-nov24) se habría importado un volumen de **130.501 toneladas**, lo que supondría un 7% (+8.550t) más que en el mismo periodo de la pasada, y un 41,2% (+38.050t) superior a la media. En los tres primeros meses las cantidades se han situado por encima de los valores mensuales medios, en especial en el de octubre (+60%).
- Los volúmenes importados se repartirían principalmente entre **Sudáfrica** (64,5% de cuota), **Marruecos** (14,7%) y **Perú** (10,8%). El país sudafricano subiría en un 15,8% respecto a sept-nov23 (+11.500t) y un 68,1% respecto a la media (+34.100t), incrementando su cuota en algo más de 10 puntos. Por su parte, el país del norte de África aumenta sus cantidades respecto a sept-nov23 (+78,6%, + 8.450t) y respecto de la media (+39%, +5.400t). Perú, si bien reduciría los envíos en un 4,4% respecto a la campaña 2023/24 (-653), los aumentaría en relación con la media en un 49,1% (+4.650t).
- En lo referente al **año 2024**, los datos avanzados indican que la UE27 habría importado un volumen de **419.412 toneladas** de pequeños cítricos hasta noviembre, lo que representaría un 10% (-46.750t) menos que en 2023, y un incremento respecto de la media de un 9,8% (+37.500 t). En el último trimestre, en especial durante los meses de septiembre y octubre las cantidades han subido de forma significativa respecto a las medias mensuales, sobre todo por el incremento experimentado por Sudáfrica.
- **Sudáfrica**, que suele ser el primer proveedor, lo seguiría siendo, ampliando su cuota hasta el 41,4% de cuota, y ganando 10,5 puntos, registrando un ascenso interanual del 1,9% (+3.200t), y del 47,1% (+55.600t) respecto a la media. Le seguirían **Marruecos** (16,1% de cuota), que perdería 6,3 puntos de cuota al caer un 21,1% (-18.000t) respecto a la media. A continuación se situaría **Turquía** (14,4% de cuota), que incrementaría sus envíos en comparación con la media en un 13,9% (+7.400t), ganando 0,5 puntos de cuota. **Israel** (10,5%) descendería en un 30,5% (-19.250t) y perdería algo más de 6 puntos. En quinto lugar se encontraría **Perú** (7,5%), cuyos volúmenes habrían experimentado un incremento del 2,5% (+764t) y tendría un recorte del 0,5 puntos en su cuota. A continuación, se situaría **Egipto** (7,3%), cuyo volumen sigue creciendo (+74,1%, + 13.000t).

Boletín nº63: Seguimiento reforzado de las importaciones de cítricos por la UE



DESTACAMOS

☐ LIMONES:

- Durante los tres primeros meses (sept-nov24) de la **campaña 2024/25**, según datos avanzados, las importaciones de limones realizadas por la UE27 serían de **79.341 toneladas**, lo que supondría un descenso del 14% (-12.800 t) respecto a sept-nov23 y de un 12,5% (-11.400t) en relación con la media de estos tres meses. Excepto en el mes de octubre, las cantidades habrían descendido en el resto de los meses del trimestre.
- **Sudáfrica** superaría a Turquía como principal proveedor de este periodo, con el 43,7% de cuota, aumentando sus volúmenes en un 17,3% (+5.100t) respecto a la media y ganando 11 puntos de cuota. **Turquía** se situaría muy cerca con el 42%, reduciendo sus envíos en un 15,3% (-6.000t). **Argentina**, tercer proveedor habitual, (con el 5,8% de cuota), reduciría sus suministros en un 68,5% (-10.000t), perdiendo 10,3 puntos de cuota. Destacar, a un nivel inferior, el incremento en los volúmenes de **Egipto**, que pasarían a ser un 496% superiores a la media (+2.060t).
- Para el **año 2024** (enero-nov) se habrían importado **327.379 toneladas** de limones, siendo un 22,7% (-96.100t) menos que lo importado en el año pasado y un 16% (-62.100 t) por debajo que la cantidad media de los cinco años anteriores. Excepto en los cuatro primeros meses del año y en octubre, en el resto las cantidades mensuales importadas han sido inferiores los valores medios.
- Los volúmenes se repartirían principalmente entre **Sudáfrica** (56,1% de cuota), el cual incrementaría sus envíos un 11,6% (+19.100t) respecto a la media, ganando casi 14 puntos de cuota. **Turquía** (con el 26,4% de cuota), reduciría sus volúmenes en un 1,1% respecto de la media (-1.000t), lo que supondría un retroceso de 4 puntos en la cuota de mercado. En tercer lugar se situaría **Argentina** (9,3%) que reduciría sus volúmenes en un 72% (-78.400t) respecto de la media, perdiendo 18,6 puntos de cuota, con la menor cifra de la serie, y perdiendo la segunda posición en el ranking de este periodo. A continuación **Egipto**, cuyos volúmenes se incrementarían notablemente en un 254,5% (+9.500t) respecto de la media.

☐ POMELOS:

- Los primeros volúmenes de la **campaña 2024/25** (sept-nov24) ascendería a las **47.948 toneladas**, lo que supondría un descenso del 25,3% (-16.300t) en relación con el acumulado sept-nov23 y de un 39,6% (-31.400t) respecto de la media.
- Como es habitual en este periodo, **China** sería el principal suministrador con el 63,7% de cuota, incrementándola en casi 9 puntos, pero disminuyendo los envíos en un 30% (-13.100t) respecto de la media. **Sudáfrica** se posicionaría en segundo lugar (14,8% de cuota, aumentándola en 4,3 puntos), aunque también reduciría los envíos en un 15,2% (-1.300t). A continuación **Turquía**, que perdería la segunda posición del ranking en el periodo, con una cuota del 12,2% (baja 7,2 puntos), y que disminuye sus suministros en un 62% (-9.600t) respecto a la media.
- En lo referente al **año 2024** (enero-nov) se habrían importado **179.358 toneladas**, lo que conllevaría un descenso del 4% (-7.460t) en relación a 2023, y del 22,1% (-51.000 t) respecto a la media. Todos los principales suministradores descenderían en el periodo en relación con la media: **Sudáfrica** un 15,5% (-13.300t), **Turquía** un 25,8% (-13.000t), **China** un 18,8% (-11.600t), e **Israel** un 44,6% (-6.700t).

[Boletín nº63: Seguimiento reforzado de las importaciones de cítricos por la UE](#)



S.G DE FRUTAS Y HORTALIZAS Y VITIVINICULTURA



C/ Almagro, 33, 6ª planta. MADRID



Tf: 913476718 - 913471806



E-mail: sgfhaov@mapa.es

