

PRECIOS COYUNTURALES



SEMANA 41 – 2020
Del 5 al 11 de octubre



SUBSECRETARÍA

Subdirección General de Análisis, Coordinación y
Estadística

sgestadi@mapama.es

<http://www.mapama.gob.es/es/estadistica/temas/default.aspx>

Publicación elaborada por la
Subsecretaría
Subdirección General de Análisis, Coordinación y Estadística

**MINISTERIO
DE AGRICULTURA, PESCA
Y ALIMENTACIÓN**

© Ministerio de Agricultura, Pesca y Alimentación
Secretaría General Técnica
Centro de Publicaciones
Catálogo de Publicaciones de la Administración General del Estado:
<http://publicacionesoficiales.boe.es/>

N.I.P.O.: 003190900

Se permite la utilización, copia o reproducción de los datos de este Boletín siempre que se cite expresamente su procedencia.

Índice:

	PÁGINA
PRECIOS MEDIOS NACIONALES.....	4
PRECIOS MEDIOS NACIONALES DE PRODUCTOS AGRÍCOLAS.....	4 - 6
PRECIOS MEDIOS NACIONALES DE PRODUCTOS GANADEROS.....	7 - 8
PRECIOS EN MERCADOS REPRESENTATIVOS DE CEREALES, VINOS Y ACEITES.....	9
PRECIOS MEDIOS EN MERCADOS REPRESENTATIVOS DE CEREALES.....	9 - 11
PRECIOS MEDIOS EN MERCADOS REPRESENTATIVOS DE VINOS.....	12
PRECIOS MEDIOS EN MERCADOS REPRESENTATIVOS DE ACEITES.....	13
PRECIOS DE PRODUCCIÓN DE FRUTAS Y HORTALIZAS EN EL MERCADO INTERIOR.....	14
PRECIOS DE PRODUCCIÓN EN EL MERCADO INTERIOR: FRUTAS.....	14
PRECIOS DE PRODUCCIÓN EN EL MERCADO INTERIOR: PRODUCTOS HORTÍCOLAS.....	16 - 17
PRECIOS REPRESENTATIVOS DE PRODUCTOS GANADEROS.....	18
PRECIOS REPRESENTATIVOS DE PRODUCTOS GANADEROS: BOVINO.....	18
PRECIOS REPRESENTATIVOS DE PRODUCTOS GANADEROS: OVINO.....	19
PRECIOS REPRESENTATIVOS DE PRODUCTOS GANADEROS: PORCINO.....	20 - 21



1. PRECIOS MEDIOS NACIONALES

1.1. PRECIOS MEDIOS NACIONALES DE PRODUCTOS AGRÍCOLAS

1.1.1. Precios Medios Nacionales de Cereales, Oleaginosas, Proteaginosas, Vinos y Aceites.					
PRODUCTOS AGRÍCOLAS (especificaciones)		Semana 40 28/09-04/10	Semana 41 05-11/10	Variación semanal euros	Variación semanal %
CEREALES					
(1)	Trigo blando panificable (€/t)	191,54	194,50	2,96	1,55
(1)	Trigo duro (€/t)	263,33	266,10	2,77	1,05
(1)	Cebada pienso (€/t)	167,24	171,52	4,28	2,56
(1)	Cebada malta (€/t)	174,07	174,80	0,73	0,42
(1)	Maíz grano (€/t)	185,54	186,19	0,65	0,35
(4)	Arroz cáscara japónica (Euro/Tonelada)	321,93	333,13	11,20	3,48
(4)	Arroz cáscara índica (Euro/Tonelada)	330,92	330,92	0,00	0,00
(4)	Arroz blanco japónica (Euro/Tonelada)	604,43	602,79	-1,64	-0,27
(4)	Arroz blanco indica (Euro/Tonelada)	574,28	575,36	1,08	0,19
(4)	Arroz blanco vaporizado (Euro/Tonelada)	641,88	642,51	0,63	0,10
(4)	Arroz partido (Euro/Tonelada)	296,67	303,59	6,92	2,33
ALFALFA, PIPA DE GIRASOL, COLZA Y GUI SANTES					
(1)	Alfalfa (€/t)	166,34	165,64	-0,70	-0,42
(1)	Pipa de girasol 9-2-44 (€/t)	334,52	334,69	0,17	0,05
(1)	Pipa de girasol alto oleico (€/t)	349,46	349,53	0,07	0,02
(4)	Colza grano (€/t)	323,68	321,62	-2,06	-0,64
(4)	Guisantes secos (€/t)	210,20	212,36	2,16	1,03
VINOS					
(2)	Vino blanco sin DOP/IGP (€/hectolitro)	28,88	29,26	0,38	1,32
(2)	Vino tinto sin DOP/IGP, 12 p. color (€/hectolitro)	40,30	39,34	-0,96	-2,38
(2)	Vino con DOP/IGP blanco RUEDA (€/hectolitro) (*)	150,10	150,10	0,00	0,00
(2)	Vino con DOP/IGP tinto RIOJA (€/hectolitro) (*)	133,29	133,29	0,00	0,00
ACEITES VEGETALES					
(3)	Aceite de oliva virgen extra < 0,8º (€/100 kg)	216,71	219,04	2,33	1,08
(3)	Aceite de oliva virgen, de 0,8º a 2º (€/100 kg)	191,79	193,99	2,20	1,15
(3)	Aceite de oliva lampante > 2º (€/100 kg)	184,12	187,54	3,42	1,86
(5)	Aceite de oliva refinado (€/100 kg) (**)	184,44	188,00	3,56	1,93
(6)	Aceite de orujo de oliva crudo (€/100 kg)	61,35	59,90	-1,45	-2,36
(6)	Aceite de orujo de oliva refinado (€/100 kg)	94,72	93,95	-0,77	-0,81
(5)	Aceite de girasol refinado (€/100 kg) (***)	90,21	90,70	0,49	0,54

Posición comercial:

(1) Entrada industria; (2) Salida bodega; (3) Salida almazara; (4) Granel sobre almacén; (5) Salida refinadora; (6) Salida orujera

(*) En los vinos con DOP/IGP los precios son mensuales. Precios Noviembre 2019. Últimos disponibles.

(**) Aceite de oliva refinado. Valores media aritmética de Córdoba, Jaén, Sevilla y Tarragona

(***) Aceite de girasol refinado. Valores media aritmética de Córdoba, Sevilla y Tarragona.

COMENTARIOS DE MERCADO

• **CEREALES** (▲): continuamos con la tendencia general al alza de los cereales de estas semanas. Los trigos vuelven a marcar subidas que superan el 1% de incremento intersemanal, continuando la tendencia del precio del trigo duro también al alza. La cebada malta y maíz grano prácticamente repiten precios.

• **ARROZ** (▲⇒): se inicia una subida de más del 3% en el arroz cáscara japónica, con precios de la nueva campaña. Los precios del arroz partido también continúan con la tendencia al alza, sube un 2,33%. Los blancos se mantienen estables al igual que el vaporizado.

• **ALFALFA, PIPA DE GIRASOL, COLZA Y GUI SANTES** (⇒): se estabiliza la semilla de girasol tipo después de la subida de la semana pasada. La pipa de alto oleico también se estabiliza después de ceder la semana pasada. La colza, la alfalfa y los guisantes secos prácticamente repiten precios, al igual que la semana pasada.

• **VINOS** (▲▼): esta semana sube el **vino blanco sin DOP/IGP** por encima de un 1%, cambiando la estabilidad con la que estaba la semana anterior. En cuanto al **vino tinto sin DOP/IGP** su tendencia cambia pero cediendo por encima de un -2%.

• **ACEITES VEGETALES** (▲▼): los aceites de oliva continúan con la tendencia al alza de las últimas semanas, siendo ésta más acusada en el aceite de oliva lampante y refinado. Los aceites de orujo, sin embargo, esta semana ceden, el que más el orujo procedente de oliva crudo, por encima de un 2%. En cuanto al aceite de girasol refinado, los precios se estabilizan frente a la subida iniciada las semanas anteriores.

1.1.2. Precios Medios Nacionales en Origen de Frutas y Hortalizas					
PRODUCTOS AGRÍCOLAS (especificaciones)		Semana 40 28/09-04/10	Semana 40 28/09-04/10	Variación semanal euros	Variación semanal %
FRUTAS					
(4)	Clementina (€/100 kg)	42,98	40,35	-2,63	-6,12
(4)	Limón (€/100 kg)	48,50	47,27	-1,23	-2,54
(4)	Naranja grupo Navel (€/100 kg)	24,95	24,30	-0,65	-2,60
(4)	Satsuma (€/100 kg)	23,40	24,02	0,62	2,65
(4)	Manzana Golden (€/100 kg)	52,60	55,16	2,56	4,87
(4)	Pera Blanquilla (€/100 kg)	51,34	52,36	1,01	1,98
(4)	Pera Conferencia (€/100 kg)	64,35	64,35	0,00	0,00
(4)	Ciruela (€/100 kg)	91,00	91,00	0,00	0,00
(4)	Melocotón (€/100 kg)	97,62	117,01	19,39	19,86
(4)	Aguacate (€/100 kg)	257,40	236,22	-21,18	-8,23
(4)	Caqui (€/100 kg)	29,50	29,50	0,00	0,00
(4)	Granada (€/100 kg)	60,09	62,21	2,12	3,53
(4)	Higo (€/100 kg)	231,82	215,91	-15,91	-6,86
(4)	Plátano (€/100 kg)	81,43	95,80	14,37	17,65
(4)	Uva de mesa (€/100 kg)	63,82	71,25	7,43	11,63
HORTALIZAS					
(4)	Acelga (€/100kg)	53,74	60,08	6,34	11,80
(4)	Ajo (€/100kg)	157,96	165,13	7,17	4,54
(4)	Alcachofa (€/100kg)	64,10	64,20	0,10	0,16
(4)	Berenjena (€/100 kg)	33,67	67,25	33,57	99,70
(4)	Brócoli (€/100 kg)	58,00	62,00	4,00	6,90
(4)	Calabacín (€/100 kg)	58,81	95,90	37,09	63,06
(4)	Cebolla (€/100 kg)	18,03	16,53	-1,50	-8,31
(4)	Champiñón (€/100kg)	155,38	157,00	1,62	1,04
(4)	Coliflor (€/100 kg)	51,73	57,42	5,69	10,99
(4)	Col-repollo hoja lisa (€/100 kg)	28,21	28,23	0,02	0,07
(4)	Espárrago (€/100 kg)	220,00	220,00	0,00	0,00
(4)	Judía verde tipo plana (€/100 kg)	174,21	158,60	-15,61	-8,96
(4)	Lechuga Romana (€/100 ud)	23,04	22,59	-0,45	-1,97
(4)	Melón Piel de Sapo (€/100 kg)	39,76	39,76	0,00	0,00
(4)	Pepino (€/100 kg)	34,68	43,18	8,50	24,51
(4)	Pimiento verde tipo italiano (€/100 kg)	45,38	44,35	-1,03	-2,26
(4)	Puerro (€/100 kg)	55,45	55,29	-0,16	-0,29
(4)	Sandía (€/100 kg)	29,77	29,77	0,00	0,00
(4)	Tomate liso (€/100 kg)	59,58	79,37	19,78	33,20
(4)	Zanahoria (€/100 kg)	22,04	21,80	-0,24	-1,10
(4)	Patata (€/100 kg)	24,88	22,98	-1,90	-7,65

Posición comercial:

(4) Granel: sobre árbol, finca, almacén, agricultor, alhóndiga, lonja

COMENTARIOS DE MERCADO

• **CÍTRICOS (▼):** A medida que avanza la campaña, el consiguiente aumento de la oferta conlleva una tendencia ligeramente a la baja en la mayoría de productos en seguimiento del sector: **clementina** (-6,12%), **naranja tipo Navel** (-2,6%) y **limón** Fino (-2,54%). Sólo la **satsuma** (2,65%), con un leve ascenso, rompe dicha línea esta semana.

• **FRUTA DE PEPITA (▲):** Con todavía escasas operaciones pero buenas perspectivas, se incrementan esta semana los precios en origen de la **manzana Golden** (3,86%) y la pera **Blanquilla** (1,98%). Sin variaciones en pera **Conferencia**.

• **FRUTA DE HUESO (▲):** Quedando la mayoría de la comercialización en origen ya centrada en el bajo Aragón, sube significativamente esta semana, en buena medida por esta causa, el precio medio nacional del **melocotón** (19,86%). Sin variaciones en **ciruela**, a punto de cerrar su campaña, como puede considerarse que ya ha sucedido en el caso de la **nectarina**.

• **OTRAS FRUTAS (▲▼):** Ascensos notables en las cotizaciones del **plátano** canario (17,65%) —gracias, en buena parte, a una situación de oferta controlada— y la **uva de mesa** (11,63%) —por la conclusión de las compras en campo en la provincia de Alicante, quedando la comercialización en este punto centrada en la región de Murcia—. También sube, menos destacadamente, la **granada** (3,53%). Con signo negativo el **aguacate** (-8,23%) —en el proceso apuntado la semana pasada— y el **higo** (-6,86%) —en recta final de su temporada—.

• **HORTALIZAS (▲▼):** Muy importantes subidas esta semana en varios de los hortícolas de referencia, sobresaliendo las registradas en **berenjena** (99,7%), **calabacín** (63,06%), **tomate redondo liso** (33,2%) y **pepino** (24,51%). Suben destacadamente también la **acelga** (11,8%) —gracias, en buena medida, al comienzo de la temporada en Valencia, con cotizaciones superiores a las que se venían dando en los mercados de referencia ya en campaña— y **coliflor** (10,99%). Entre los escasos descensos, bastante menos acusados en general, cabe citar los de la **judía verde plana** (-8,96%) y la **cebolla** (-8,31%) —que pierde parte de lo ganado la semana anterior—. Sigue con su proceso de ajuste a la baja el precio medio de la **patata** (-7,65%) debido bastante, como se indicaba, a la redistribución de mercados representativos provinciales en ponderación en octubre.

1.1.3. Precios Medios Nacionales de Productos Agrícolas: Gráficos

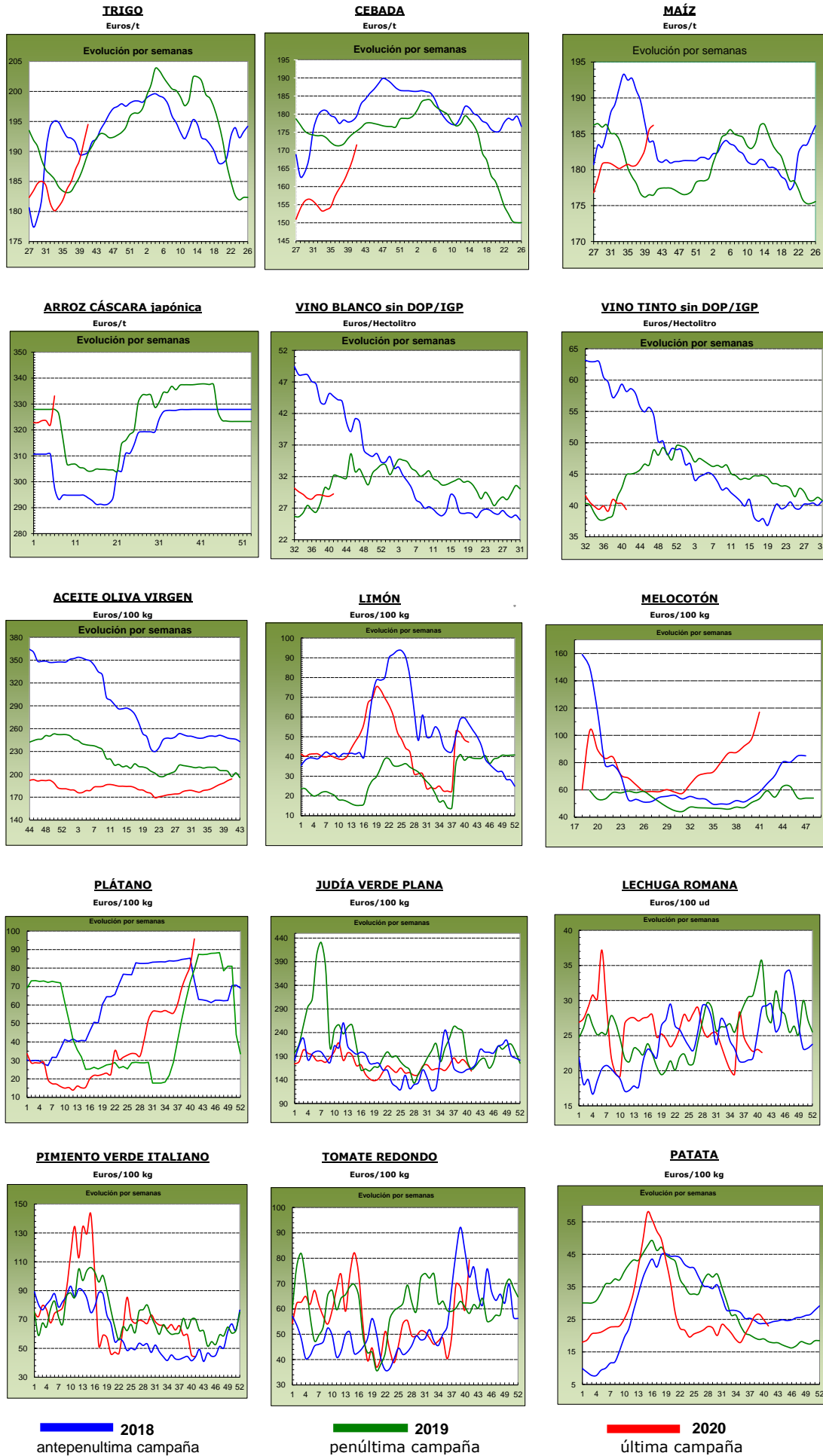

1.2. PRECIOS MEDIOS NACIONALES DE PRODUCTOS GANADEROS

1.2.1. Precios Medios Nacionales de Productos Ganaderos					
PRODUCTOS GANADEROS (especificaciones)		Semana 40 28/09-04/10	Semana 41 05-11/10	Variación semanal euros	Variación semanal %
VACUNO					
(5)	Ternera, 180-300 kilos (€/100 kg canal)	350,29	350,77	0,48	0,14
(5)	Machos de 12 a 24 meses (Clase R) (€/100 kg canal)	333,02	335,81	2,79	0,84
(5)	Animales de 8 a 12 meses (Clase R) (€/100 kg canal)	363,40	361,60	-1,80	-0,50
(5)	Bovino vivo, conjunto categorías (€/100 kg vivo)	179,26	179,43	0,17	0,09
CORDERO					
(5)	Corderos 9-19 kilos (€/100 kg canal)	631,80	631,80	0,00	0,00
(5)	Corderos 12-16 kilos (€/100 kg canal)	602,43	602,43	0,00	0,00
(5)	Corderos Ligeros (12-13 kilos) (€/100 kg canal)	614,93	614,93	0,00	0,00
(5)	Corderos Pesados (13-16 kilos) (€/100 kg canal)	589,93	589,93	0,00	0,00
PORCINO					
(5)	Porcino >60% magro (Clase S) (€/100 kg canal)	165,54	165,54	0,00	0,00
(5)	Porcino 60-55% magro (Clase E) (€/100 kg canal)	157,10	156,12	-0,98	-0,62
(5)	Porcino 55-50% magro (Clase U) (€/100 kg canal)	157,31	158,48	1,17	0,74
(5)	Porcino 50-45% magro (Clase R) (€/100 kg canal)	153,61	155,89	2,28	1,48
(5)	Lechón 20 kg (€/unidad)	28,32	28,16	-0,16	-0,56
POLLO					
(6)	Pollo, media de canales del 83% y 65% rdto. (€/100 kg canal)	153,28	152,23	-1,05	-0,69
(6)	Pollo P10 (83% rdto.) (€/100 kg canal)	140,56	140,56	0,00	0,00
(6)	Pollo P90 (65% rdto.) (€/100 kg canal)	154,24	153,11	-1,13	-0,73
HUEVOS					
(7)	Huevos, media Clase L y M (€/100 kg)	88,45	88,54	0,09	0,10
(7)	Huevos - Clase L (€/docena)	0,73	0,72	-0,01	-1,37
(7)	Huevos - Clase M (€/docena)	0,61	0,62	0,01	1,64
CONEJO					
(8)	Conejo 1,8-2,2 kilo, vivo (€/100 kg)	201,35	203,53	2,18	1,08
LECHE Y PRODUCTOS LÁCTEOS					
(10)	Suero de leche en polvo (€/100 kg)	73,98	76,68	2,70	3,65
(10)	Mantequilla sin sal (formato 25 kg) (€/100 kg)	343,34	347,53	4,19	1,22
(9)	Leche cruda de vaca (€/100 litros). Fuente: FEAGA	Precio agosto 2020: 32,50 €/100 litros			
MIEL					
(11)	Miel multifloral a granel (€/100 kg)	Precio agosto 2020: 286,37 €/100 kg			

Posición comercial:

(5) Entrada matadero; (6) Salida muelle matadero; (7) Salida muelle centro de embalaje; (8) Salida granja;
(9) Precio pagado al ganadero; (10) Precio franco fábrica sin impuestos ni costes; (11) Venta a la industria o mayorista

COMENTARIOS DE MERCADO

- **VACUNO** (=): Se anotan subidas en las canales de las terneras y en las de los machos 12-24 meses (0,14% y 0,84% respectivamente), mientras que las canales de los animales 8-12 meses bajan el -0,50%. Dependiendo del animal y de la pieza de despiece las variaciones son unas u otras. Respecto a los **animales vivos**, estabilidad en las cotizaciones (0,09% en la semana).
- **OVINO** (=): Los precios de las canales **de cordero** se repiten respecto a la semana previa (0,00% en todas las clases y clasificaciones).
- **PORCINO** (=): Subida del 0,40%, de media en las cotizaciones de las diferentes categorías de **canales de porcino de capa blanca**. En las categorías de mayor contenido magro los precios se han mantenido estables e incluso se han anotado bajadas, mientras que en las canales de menor calidad es donde se han visto subidas más significativas. Los porcinos cebados mantienen, una semana más, sus cotizaciones. Leve descenso del -0,56% en la cotización semanal del **lechón base 20 kg** (▼).
- **POLLOS** (▼): Descenso medio del -0,69% en la cotización semanal de la **canal de pollo**.
- **HUEVOS** (▲▼): Variación de un céntimo de euro en la docena de huevos, a la baja en la docena de la Clase L (-1,37% de variación porcentual) y al alza en la docena de la Clase M (1,64% de variación porcentual).
- **CONEJO** (▲): Las cotizaciones del **conejo vivo de granja** se mantienen al alza (1,08% semanal y 15,22% desde principios de septiembre).
- **PRODUCTOS LÁCTEOS**: Subida del 3,65% en el precio del **suero de leche en polvo** (▲). El precio de la **mantequilla sin sal** (▲) anotó una subida del 1,22%.

1.2.2. Precios Medios Nacionales de Productos Ganaderos: Gráficos

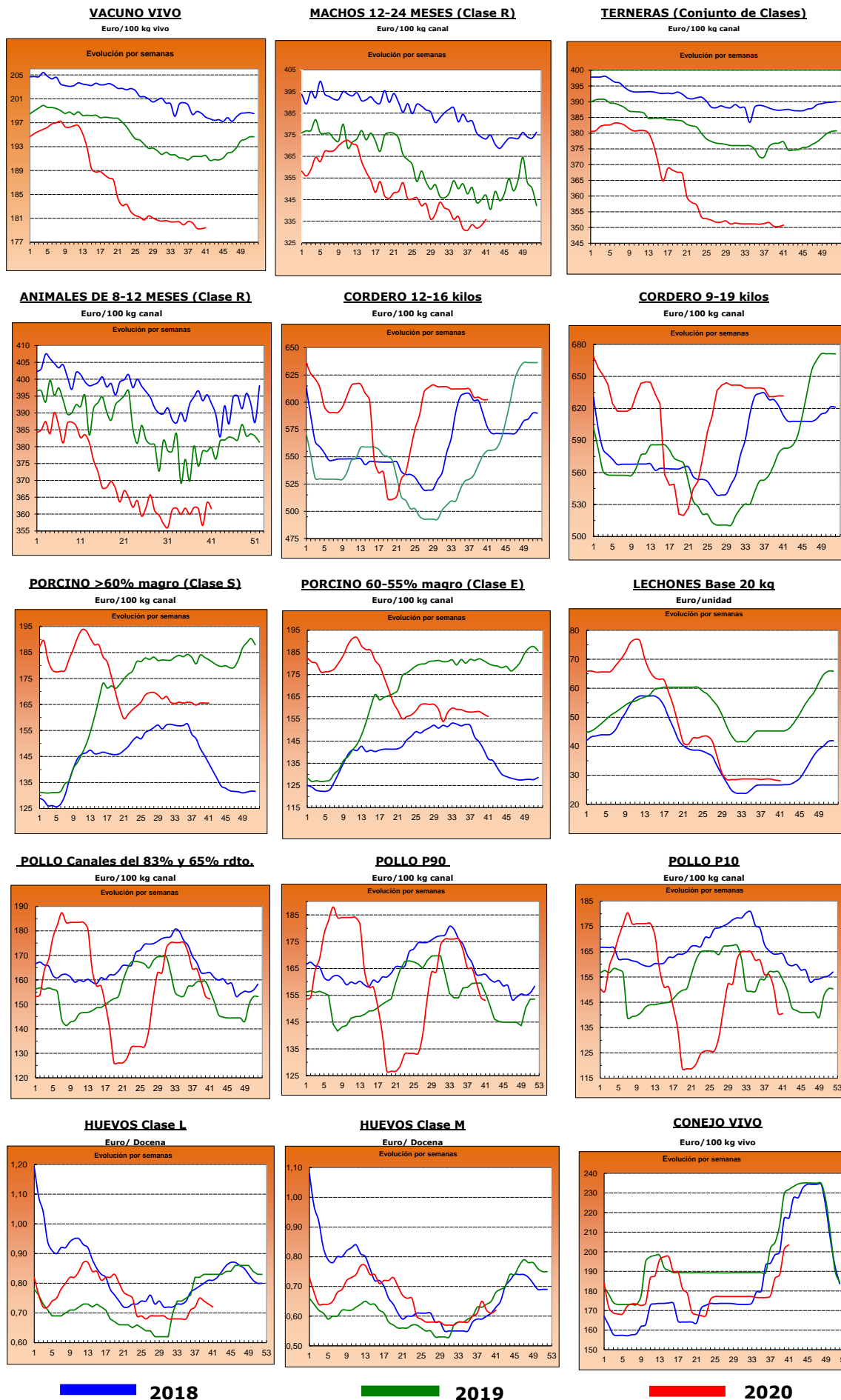

2.- PRECIOS EN MERCADOS REPRESENTATIVOS DE CEREALES, VINOS Y ACEITES

2.1. PRECIOS EN MERCADOS REPRESENTATIVOS DE CEREALES

2.1.1. Precios Medios en Mercados Representativos: Trigo

Precios en Euro/Tonelada

REGLAMENTO (UE) 2017/1185 DE LA COMISION. Artículo 11, Anexo I. 1.

Precios de comercio al por mayor. Mercancia nacional y/o importada, sobre vehículo

PRODUCTO	MERCADO REPRESENTATIVO	Semana 40 28/09-04/10 2020	Semana 41 05-11/10 2020	Variación €
Trigo Blando Panificable	Albacete	192,00	195,00	3,00
	Ávila	187,00	188,00	1,00
	Barcelona	214,00	218,00	4,00
	Burgos	185,00	188,00	3,00
	Guadalajara	183,00	184,40	1,40
	Huesca	197,00	199,00	2,00
	León	183,60	186,40	2,80
	Lérida	197,00	199,00	2,00
	Madrid	183,00	185,00	2,00
	Murcia	203,00	205,00	2,00
	Navarra	197,00	199,00	2,00
	Palencia	183,80	189,80	6,00
	Pontevedra	200,00	200,00	0,00
	Salamanca	190,40	191,80	1,40
	Segovia	185,40	188,40	3,00
	Sevilla	205,00	205,00	0,00
	Soria	186,10	192,60	6,50
	Tarragona	205,00	210,00	5,00
	Valladolid	184,60	186,60	2,00
	Zamora	183,20	186,00	2,80
Zaragoza	198,00	198,00	0,00	
Trigo Duro	Córdoba	255,00	255,00	0,00
	Zaragoza	270,00	275,00	5,00

2.1.2. Precios Medios en Mercados Representativos: Cebada

Precios en Euro/Tonelada

REGLAMENTO (UE) 2017/1185 DE LA COMISION. Artículo 11, Anexo I. 1.

Precios de comercio al por mayor. Mercancía nacional y/o importada, sobre vehículo

PRODUCTO	MERCADO REPRESENTATIVO	Semana 40 28/09-04/10 2020	Semana 41 05-11/10 2020	Variación €
Cebada Pienso	Albacete	164,80	167,20	2,40
	Ávila	166,00	170,00	4,00
	Burgos	169,00	171,00	2,00
	Cádiz	170,00	178,00	8,00
	Ciudad Real	167,00	174,20	7,20
	Córdoba	170,00	172,00	2,00
	La Coruña	183,00	186,00	3,00
	Cuenca	167,00	170,00	3,00
	Granada	172,00	176,00	4,00
	Guadalajara	153,80	156,20	2,40
	Huesca	171,00	176,00	5,00
	León	168,00	170,00	2,00
	Lérida	176,00	177,00	1,00
	Murcia	178,00	182,00	4,00
	Palencia	163,00	172,00	9,00
	Salamanca	170,00	175,00	5,00
	Segovia	165,00	170,00	5,00
	Soria	163,00	174,00	11,00
	Teruel	174,00	178,00	4,00
	Toledo	165,80	175,00	9,20
Valladolid	160,00	162,00	2,00	
Zamora	168,00	170,00	2,00	
Zaragoza	174,00	178,00	4,00	
Cebada Malta	Burgos	171,20	172,80	1,60
	Ciudad Real	177,20	178,40	1,20
	Guadalajara	168,20	169,80	1,60
	Palencia	169,60	171,80	2,20
	Salamanca	171,20	173,60	2,40
	Segovia	170,60	173,20	2,60
	Soria	168,20	171,20	3,00
	Teruel	186,00	188,00	2,00
	Toledo	177,00	179,00	2,00
	Valladolid	168,40	169,60	1,20
	Zamora	173,00	174,60	1,60
	Zaragoza	186,00	179,00	-7,00

2.1.3. Precios Medios en Mercados Representativos: Maíz y Arroz

Precios en Euro/Tonelada

REGLAMENTO (UE) 2017/1185 DE LA COMISION. Artículo 11, Anexo I. 1. Cereales y 2 Arroz

Maíz grano, precios de comercio al por mayor. Mercancía nacional y/o importada, sobre vehículo

Arroz cáscara precios salida almacén agricultor o cooperativa, y arroz blanco precios salida industria

PRODUCTO	MERCADO REPRESENTATIVO	Semana 40 28/09-04/10 2020	Semana 41 05-11/10 2020	Variación €
Maiz Grano	Albacete	188,80	189,60	0,80
	Badajoz	185,00	187,00	2,00
	Cáceres	185,00	187,00	2,00
	Ciudad Real	195,90	196,20	0,30
	Córdoba	185,00	185,00	0,00
	La Coruña	186,00	186,00	0,00
	Gerona	189,00	191,00	2,00
	Huesca	181,00	183,00	2,00
	León	186,80	184,40	-2,40
	Lérida	180,00	183,00	3,00
	Madrid	187,00	187,00	0,00
	Navarra	186,00	190,00	4,00
	Pontevedra	186,00	186,00	0,00
	Salamanca	197,00	194,00	-3,00
	Sevilla	187,00	188,00	1,00
	Toledo	186,80	189,00	2,20
Valladolid	183,00	185,00	2,00	
Zamora	190,00	187,00	-3,00	
Zaragoza	188,00	188,00	0,00	
Arroz cáscara (Indica)	Badajoz	317,50	317,50	0,00
	Cádiz	346,00	346,00	0,00
	Sevilla	337,22	337,22	0,00
	Tarragona	280,00	280,00	0,00
	Valencia	270,00	270,00	0,00
Arroz cáscara (Japónica)	Badajoz	325,00	325,00	0,00
	Sevilla	352,38	352,38	0,00
	Tarragona	312,50	312,50	0,00
	Valencia	300,00	337,50	37,50
Arroz blanco (Indica)	Sevilla	597,00	598,50	1,50
	Valencia	595,00	595,00	0,00
Arroz blanco (Japónica)	Sevilla	560,00	560,00	0,00
	Tarragona	613,50	613,50	0,00
	Valencia	640,00	635,00	-5,00
Arroz blanco vaporizado	Valencia	632,50	632,50	0,00
Arroz partido	Badajoz	299,50	299,50	0,00
	Sevilla	282,00	290,00	8,00
	Tarragona	--	315,00	--
	Valencia	335,00	335,00	0,00

2.2. PRECIOS EN MERCADOS REPRESENTATIVOS DE VINOS

R. EJECUCIÓN (UE) 2017/1185 DE LA COMISION. Artículo 11, Anexo II. 3.

En €/hectólitro, salida bodega, a granel, pago al contado sin I. V. A.

PRODUCTO	MERCADO REPRESENTATIVO	Semana 40 28/09-04/10 2020	Semana 41 05-11/10 2020	Variación €
Vino Blanco sin DOP/IPG	Albacete	43,42	41,85	-1,57
	Badajoz	31,46	30,51	-0,95
	Ciudad Real	26,89	28,18	1,28
	Cuenca	29,86	28,51	-1,35
	Toledo	27,63	28,27	0,65
Vino Tinto sin DOP / IPG	Precio de vino tinto referido al producto de 12 puntos de color			
	Albacete	43,81	42,56	-1,24
	Ciudad Real	33,48	35	1,52
	Cuenca	41,84	41,99	0,14
	Murcia	67,18	64,55	-2,63
	Toledo	35,1	36,28	1,17
	Valencia	30,18	30,25	0,07
PRODUCTO ZONA DOP / IPG	Euros / Hectólitro			Variación €
		nov-19		
VINO BLANCO con DOP/IGP	RUEDA	150,99		
VINO TINTO con DOP/IGP	RIOJA	133,26		

2.3. PRECIOS EN MERCADOS REPRESENTATIVOS DE ACEITES

Aceites. Precios salida almazara/orujera/refinadora, en €/100 kg, sin I.V.A. Rgto. 2017/1185. Art.11. Anexo I.3.
Semilla de girasol. Precios en centros de demanda, en €/100 kg, sin I.V.A. Rgto 2017/1185. Art. 8

PRODUCTO Y ESPECIFICACIONES	MERCADO REPRESENTATIVO	Semana 40 28/09-04/10 2020	Semana 41 05-11/10 2020	Variación €
ACEITE DE OLIVA VIRGEN EXTRA Menos de 0,8°	Almería	--	199,00	--
	Badajoz	215,00	219,00	4,00
	Cádiz	213,45	217,00	3,55
	Ciudad Real	215,00	216,50	1,50
	Córdoba	216,50	218,50	2,00
	Granada	216,00	216,50	0,50
	Huelva	214,00	215,00	1,00
	Jaén	214,68	218,60	3,92
	Málaga	217,00	218,50	1,50
	Sevilla	226,00	227,75	1,75
	Tarragona	228,50	228,50	0,00
Toledo	215,00	225,00	10,00	
ACEITE DE OLIVA VIRGEN De 0,8° a 2°	Badajoz	185,00	187,50	2,50
	Cádiz	183,75	188,00	4,25
	Ciudad Real	--	187,50	--
	Córdoba	191,00	193,00	2,00
	Granada	187,00	188,00	1,00
	Huelva	187,63	189,00	1,37
	Jaén	191,62	194,48	2,86
	Málaga	186,50	190,00	3,50
	Sevilla	196,00	197,84	1,84
	Tarragona	192,50	192,50	0,00
	Toledo	190,00	194,00	4,00
ACEITE DE OLIVA LAMPANTE Más de 2°	Badajoz	177,50	178,25	0,75
	Cádiz	171,00	178,00	7,00
	Ciudad Real	--	179,50	--
	Córdoba	186,50	187,50	1,00
	Granada	176,75	179,00	2,25
	Huelva	177,18	179,00	1,82
	Jaén	184,79	189,10	4,32
	Málaga	175,00	182,50	7,50
	Sevilla	178,75	188,88	10,13
	Tarragona	170,00	170,00	0,00
	Toledo	--	184,50	--
ACEITE DE OLIVA REFINADO	Córdoba	183,00	186,00	3,00
	Granada	--	176,50	--
	Jaén	183,50	185,00	1,50
	Sevilla	183,75	188,50	4,75
	Tarragona	187,50	192,50	5,00
ACEITE DE ORUJO DE OLIVA CRUDO	Córdoba	59,00	59,00	0,00
	Jaén	60,04	60,54	0,50
	Málaga	--	57,62	--
	Sevilla	60,14	61,00	0,86
	Tarragona	65,00	65,00	0,00
	Toledo	--	60,00	--
ACEITE DE ORUJO DE OLIVA REFINADO	Córdoba	92,50	92,50	0,00
	Jaén	94,15	94,64	0,49
	Sevilla	93,10	94,16	1,06
	Tarragona	97,50	97,50	0,00
	Toledo	--	97,00	--
ACEITE DE GIRASOL REFINADO	Córdoba	87,50	89,75	2,25
	Sevilla	88,12	89,34	1,22
	Tarragona	95,00	93,00	-2,00
PIPA DE GIRASOL (9 - 2 - 44)	Sur	338,04	338,21	0,17
	Centro	317,95	317,95	0,00
	Norte	338,86	339,11	0,25
PIPA DE GIRASOL Alto oleico	Sur	362,34	362,42	0,08
	Centro	332,44	332,65	0,21
	Norte	345,00	345,00	0,00

3. PRECIOS DE PRODUCCIÓN DE FRUTAS Y HORTALIZAS EN EL MERCADO INTERIOR

3.1. PRECIOS DE PRODUCCIÓN EN EL MERCADO INTERIOR FRUTAS

3.1.1. Precios de Producción de Frutas en el Mercado Interior:

Precios diarios y Precios Medios Ponderados Semanales en mercados representativos provinciales.

Precios a la salida del centro de acondicionamiento de productos seleccionados, embalados y, en su caso, en palés (€/100 kg peso neto)

CÍTRICOS

PRODUCTO	MERCADO	VARIEDAD O TIPO	CAT.	CALIBRE	DIA/MES							
					5/10	6/10	7/10	8/10	9/10	10/10	11/10	PMPS
CLEMENTINA	Castellón	Arrufatina	I	1X-3	116,93	119,98	118,91	117,68	111,31	111,79	--	116,77
	Castellón	Clemenrubí/PRI23	I	1X-3	125,56	136,93	127,86	135,83	135,83	--	--	130,07
	Valencia	Clemenrubí/PRI23	I	1X-3	131,41	130,34	129,94	116,41	118,63	83,67	116,88	122,40
	Valencia	Clemensoon	I	1X-3	123,13	123,13	123,13	123,13	123,13	--	115,58	121,43
	Castellón	Marisol	I	1X-3	74,68	74,68	74,68	62,15	74,68	95,65	--	70,60
	Valencia	Marisol	I	1X-3	84,00	84,00	84,00	84,00	84,00	--	--	84,00
	Castellón	Oronules	I	1X-3	140,92	141,02	142,15	136,99	134,71	135,19	--	138,56
	Valencia	Oronules	I	1X-3	130,00	130,00	130,00	130,00	130,00	--	--	130,00
LIMÓN	Alicante	Fino	I	3-4	114,89	111,85	114,94	112,84	114,84	--	--	113,90
	Málaga	Fino	I	3-4	138,74	136,89	138,75	135,92	138,75	--	--	137,80
	Murcia	Fino	I	3-4	130,00	135,00	132,00	130,00	132,00	--	--	131,78
SATSUMA	Valencia	Clausellina/Okitsu	I	1X-3	65,37	65,03	65,42	65,02	65,17	72,10	56,20	64,99
	Valencia	Iwasaki	I	1X-3	70,00	70,00	70,00	70,00	70,00	--	--	70,00

FRUTAS DE PEPITA

PRODUCTO	MERCADO	VARIEDAD O TIPO	CAT.	CALIBRE	DIA/MES							
					5/10	6/10	7/10	8/10	9/10	10/10	11/10	PMPS
MANZANA	Gerona	Fuji	I	70-80	130,44	130,44	130,44	130,44	130,44	--	--	130,44
	Gerona	Golden Delicious	I	70-80	100,14	100,14	100,14	100,14	100,14	--	--	100,14
	Lérida	Golden Delicious	I	70-80	68,70	68,12	68,52	68,30	68,53	--	--	68,44
	Zaragoza	Golden Delicious	I	70-80	92,11	116,99	91,39	84,86	113,80	--	--	96,73
	Gerona	Granny Smith	I	70-80	92,12	92,12	92,12	92,12	92,12	--	--	92,12
	Lérida	Granny Smith	I	70-80	62,50	62,50	62,50	62,50	62,50	--	--	62,50
	Zaragoza	Granny Smith	I	70-80	85,00	85,00	82,78	--	87,30	--	--	84,18
	Zaragoza	Red Chief	I	70-80	--	--	--	--	77,60	--	--	77,60
	Gerona	Red Delicious	I	70-80	105,35	105,35	105,35	105,35	105,35	--	--	105,35
	Zaragoza	Reineta	I	70-80	93,45	92,42	92,83	72,74	72,76	--	--	92,63
	Gerona	Royal Gala	I	70-80	95,40	95,40	95,40	95,40	95,40	--	--	95,40
	Lérida	Royal Gala	I	70-80	70,69	77,15	72,95	73,53	71,13	--	--	72,87
	PERA	Zaragoza	Royal Gala	I	70-80	105,71	96,08	113,40	103,38	108,76	--	--
Lérida		Abbé Fétel	I	70-75	142,50	139,94	139,94	134,29	139,96	--	--	139,92
Lérida		Blanquilla	I	55-60	79,00	114,12	91,14	79,00	89,78	--	--	89,34
Zaragoza		Blanquilla	I	55-60	88,36	88,18	90,91	96,61	96,97	--	--	93,10
La Rioja		Conferencia	I	60-65+	95,00	95,00	95,00	95,00	95,00	--	--	95,00
Lérida		Conferencia	I	60-65+	89,00	89,42	89,59	88,59	89,40	--	--	89,23
Zaragoza		Conferencia	I	60-65+	87,97	103,12	75,00	103,19	93,48	--	--	93,95
Lérida		Ercolini	I	50-60	89,00	89,00	89,00	89,00	89,00	--	--	89,00
Murcia		Ercolini	I	50-60	115,00	115,00	115,00	115,00	115,00	--	--	115,00
Navarra		Ercolini	I	50-60	93,00	93,00	93,00	93,00	93,00	--	--	93,00
Zaragoza		Limonera	I	60-65	87,24	--	90,17	90,91	--	--	--	89,27
Lérida		Williams	I	65-75+	--	--	--	86,33	--	--	--	86,33

FRUTAS DE HUESO

PRODUCTO	MERCADO	VARIEDAD O TIPO	CAT.	CALIBRE	DIA/MES							
					5/10	6/10	7/10	8/10	9/10	10/10	11/10	PMPS
MELOCOTÓN	Teruel	Pulpa amarilla	I	A/B	209,32	209,32	209,32	209,32	209,32	--	--	209,32
	Zaragoza	Pulpa amarilla	I	A/B	89,59	91,46	88,00	95,44	89,20	--	--	89,78

OTRAS FRUTAS

PRODUCTO	MERCADO	VARIEDAD O TIPO	CAT.	CALIBRE	DIA/MES							
					5/10	6/10	7/10	8/10	9/10	10/10	11/10	PMPS
CAQUI	Murcia	Rojo Brillante	I	-	120,00	120,00	125,00	125,00	123,00	--	--	122,72
UVA DE MESA	Murcia	Apirenas rojas	I	-	185,00	180,00	185,00	180,00	180,00	--	--	182,07
	Murcia	Autumn Royal	I	-	170,00	170,00	170,00	180,00	180,00	--	--	174,02

3.1.2. Precios de Producción de Frutas en el Mercado Interior: Precios Medios Ponderados Semanales Nacionales

Referencia: Reglamento Delegado (UE) 2017/891 de la Comisión, de 13 de marzo (DOUE de 25 de mayo). Art. 55 y Anexo VI
Precios a la salida del centro de acondicionamiento de productos seleccionados, embalados y, en su caso, en palés (€/100kg peso neto)

CÍTRICOS

PRODUCTO	MERCADO	VARIEDAD O TIPO	CAT.	CALIBRE	PRECIO MEDIO PONDERADO SEMANAL NACIONAL Semana 41- 2020: 05/10 - 11/10
CLEMENTINA	ESPAÑA	Todas las variedades	I	1X-3	113,79
LIMÓN	ESPAÑA	Todas las variedades	I	3/4	127,78
SATSUMA	ESPAÑA	Todas las variedades	I	1X-3	65,03

FRUTAS DE PEPITA

PRODUCTO	MERCADO	VARIEDAD O TIPO	CAT.	CALIBRE mm	PRECIO MEDIO PONDERADO SEMANAL NACIONAL Semana 41- 2020: 05/10 - 11/10
MANZANA	ESPAÑA	Fuji	I	70/80	130,44
	ESPAÑA	Golden delicious	I	70/80	89,01
	ESPAÑA	Granny Smith	I	70/80	71,94
	ESPAÑA	Red Delicious y demás Var. Rojas	I	70/80	105,12
PERA	ESPAÑA	Abbé Fétel	I	70/75	139,92
	ESPAÑA	Blanquilla	I	55/60	90,99
	ESPAÑA	Conferencia	I	60/65+	91,55
	ESPAÑA	Williams	I	65-75+	86,33

FRUTAS DE HUESO

PRODUCTO	MERCADO	VARIEDAD O TIPO	CAT.	CALIBRE	PRECIO MEDIO PONDERADO SEMANAL NACIONAL Semana 41- 2020: 05/10 - 11/10
MELOCOTÓN	ESPAÑA	PULPA AMARILLA	I	A/B	130,58

OTRAS FRUTAS

PRODUCTO	MERCADO	VARIEDAD O TIPO	CAT.	CALIBRE	PRECIO MEDIO PONDERADO SEMANAL NACIONAL Semana 41- 2020: 05/10 - 11/10
UVA DE MESA	ESPAÑA	Todas las variedades sin pepitas	I	-	178,12

3.2. PRECIOS DE PRODUCCIÓN EN EL MERCADO INTERIOR: PRODUCTOS HORTÍCOLAS

**3.2.1. Precios de Producción de Hortalizas en el Mercado Interior:
Precios diarios y Precios Medios Ponderados Semanales en mercados representativos provinciales.**

Precios a la salida del centro de acondicionamiento de productos seleccionados, embalados y, en su caso, en palés (€/100 kg peso neto)

HORTALIZAS

PRODUCTO	MERCADO	VARIEDAD O TIPO	CAT.	CALIBRE	DIA/MES							
					5/10	6/10	7/10	8/10	9/10	10/10	11/10	PMPS
AJO	Cuenca	Blanco	-	50-60 mm	190,00	190,00	190,00	190,00	190,00	--	--	190,00
	Albacete	Morado	-	50-80 mm	238,33	238,33	238,33	238,33	238,33	--	--	238,33
	Córdoba	Morado	-	50-80 mm	195,00	195,00	195,00	195,00	195,00	--	--	195,00
	Cuenca	Morado	-	50-80 mm	230,00	230,00	230,00	230,00	230,00	--	--	230,00
	Albacete	Primavera	-	50-60 mm	195,00	195,00	195,00	195,00	195,00	--	--	195,00
	Córdoba	Primavera	-	50-60 mm	176,79	176,79	176,79	176,79	176,79	--	--	176,79
	Cuenca	Primavera	-	50-60 mm	170,00	170,00	170,00	170,00	170,00	--	--	170,00
BERENJENA	Almería	Todos los tipos y variedades	-	-	76,00	108,38	112,94	122,87	167,00	--	--	114,66
	Málaga	Todos los tipos y variedades	-	-	80,00	80,00	80,00	80,00	80,00	--	--	80,00
BRÓCOLI	Murcia	--	-	-	95,00	90,00	90,00	85,00	85,00	--	--	88,15
CALABACÍN	Almería	Todas las variedades	-	14-21 g	117,00	116,65	122,00	131,00	181,00	--	--	129,30
	Málaga	Todas las variedades	-	14-21 g	100,00	100,00	100,00	100,00	100,00	--	--	100,00
CALABAZA	Murcia	Cacahuete	-	-	34,00	35,00	34,00	35,00	35,00	--	--	34,66
CEBOLLA	Albacete	Todos los tipos y variedades	-	-	27,30	27,30	27,30	27,30	27,30	--	--	27,30
	Ciudad Real	Todos los tipos y variedades	-	-	35,00	35,00	35,00	35,00	35,00	--	--	35,00
	Cuenca	Todos los tipos y variedades	-	-	28,00	28,00	28,00	28,00	28,00	--	--	28,00
CHAMPIÑÓN	Albacete	Cerrado	-	30-65 mm	175,00	175,00	175,00	175,00	175,00	--	--	175,00
	Cuenca	Cerrado	-	30-65 mm	172,62	172,62	172,62	172,62	172,62	--	--	172,62
	La Rioja	Cerrado	-	30-65 mm	233,15	233,03	233,25	232,64	232,64	--	--	232,93
	Navarra	Cerrado	-	30-65 mm	250,00	250,00	250,00	250,00	250,00	--	--	250,00
COLIFLOR	Granada	Todos los tipos y variedades	-	-	77,00	77,00	77,00	77,00	77,00	--	--	77,00
	La Rioja	Todos los tipos y variedades	-	-	78,95	78,95	78,95	78,95	78,95	--	--	78,95
	Navarra	Todos los tipos y variedades	-	-	88,00	88,00	88,00	88,00	88,00	--	--	88,00
COL-REPOLLO	Toledo	Hoja lisa	-	-	27,00	27,00	27,00	27,00	27,00	--	--	27,00
JUDÍA VERDE	Almería	Plana	-	-	236,33	231,99	239,33	212,61	237,33	--	--	230,54
	Málaga	Plana	-	-	160,00	160,00	160,00	160,00	160,00	--	--	160,00
	Granada	Tubular	-	-	384,00	--	--	--	554,00	508,00	--	482,46
LECHUGA	Murcia	Baby	I	-	123,00	123,00	128,00	128,00	128,00	--	--	125,73
	Murcia	Iceberg	I	400g y+	100,00	100,00	104,00	104,00	104,00	--	--	102,67
	Murcia	Mini Romana	I	200g y+	135,00	135,00	141,00	141,00	147,00	--	--	140,41
MELÓN	Ciudad Real	Todos los tipos y variedades	-	-	65,00	65,00	65,00	65,00	65,00	--	--	65,00
PEPINO	Almería	De Almería	-	350-500 g	41,37	44,46	57,57	82,69	110,26	--	--	66,60
	Granada	De Almería	-	350-500 g	59,00	63,00	87,00	102,00	123,00	132,00	--	91,00
	Murcia	Español	-	-	86,00	86,00	82,00	85,00	88,00	--	--	85,37
	Almería	Morico	-	-	--	63,00	--	50,00	--	--	--	56,89
PIMIENTO	Almería	Cuadrado Color	I	70 mm y +	--	142,00	--	122,00	--	--	--	134,01
	Almería	Cuadrado Verde	I	70 mm y +	75,00	73,00	66,00	65,00	63,00	--	--	68,40
	Almería	Italiano verde	I	40 mm y +	--	70,00	--	58,00	--	--	--	65,71
	Ciudad Real	Italiano verde	I	40 mm y +	93,00	93,00	93,00	93,00	93,00	--	--	93,00
	Málaga	Italiano Verde	I	40 mm y +	85,00	85,00	85,00	85,00	85,00	--	--	85,00
PUERRO	Segovia	Todos los tipos y variedades	-	-	59,00	59,00	59,00	59,00	59,00	--	--	59,00
	Valladolid	Todos los tipos y variedades	-	-	55,00	55,00	55,00	55,00	55,00	--	--	55,00
SANDÍA	Toledo	Sin semillas	-	-	30,00	30,00	30,00	30,00	30,00	--	--	30,00
	Ciudad Real	Todos los tipos y variedades	-	-	46,00	46,00	46,00	46,00	46,00	--	--	46,00
SETAS CULTIVADAS	La Rioja	Pleurotus ostreatus	-	-	263,60	263,46	263,70	263,33	263,33	--	--	263,48
TOMATE	Almería	Cereza	I	-	--	173,00	162,00	--	133,00	159,00	--	157,37
	Granada	Cereza	I	-	196,00	196,00	203,00	202,00	207,00	204,00	--	200,73
	Murcia	Cereza	I	-	148,00	165,00	169,00	179,00	180,00	--	--	167,32
	Almería	Racimo	I	-	--	73,00	89,00	78,00	90,00	112,00	--	97,45
	Almería	Redondo	I	57-100mm	45,00	66,00	53,00	50,50	65,00	84,55	--	69,71
	Granada	Redondo	I	57-100mm	82,32	69,17	68,00	88,67	68,00	119,00	--	80,62
	Málaga	Redondo	I	57-100mm	75,00	75,00	75,00	75,00	75,00	--	--	75,00
	Murcia	Redondo	I	57-100mm	140,00	140,00	140,00	145,00	145,00	--	--	141,88
ZANAHORIA	Segovia	Todos los tipos y variedades	-	-	29,00	29,00	29,00	29,00	29,00	--	--	29,00
	Toledo	Todos los tipos y variedades	-	-	34,00	34,00	34,00	34,00	34,00	--	--	34,00
	Valladolid	Todos los tipos y variedades	-	-	27,00	27,00	27,00	27,00	27,00	--	--	27,00

3.2.2. Precios de Producción de Hortalizas en el Mercado Interior: Precios Medios Ponderados Semanales Nacionales

Referencia: Reglamento Delegado (UE) 2017/891 de la Comisión, de 13 de marzo (DOUE de 25 de mayo). Art. 55 y Anexo VI

Precios a la salida del centro de acondicionamiento de productos seleccionados, embalados y, en su caso, en palés (€/100kg peso neto)

HORTALIZAS

PRODUCTO	MERCADO	VARIEDAD O TIPO	CAT.	CALIBRE	PRECIO MEDIO PONDERADO SEMANAL NACIONAL Semana 41- 2020: 05/10 - 11/10
AJO	ESPAÑA	Blanco	-	50-60 mm	190,00
	ESPAÑA	Morado	-	45-55 mm	235,28
	ESPAÑA	Primavera	-	50-60 mm	189,37
BERENJENA	ESPAÑA	Todos los tipos y variedades	-	40+ /70+	113,23
CALABACÍN	ESPAÑA	Todas las variedades	-	14-21	127,72
CEBOLLA	ESPAÑA	Todos los tipos y variedades	-	-	29,30
CHAMPIÑÓN	ESPAÑA	Cerrado	-	Medio (30-65 mm)	188,33
COLIFLOR	ESPAÑA	Todos los tipos y variedades	-	-	79,34
JUDÍA VERDE	ESPAÑA	Todos los tipos y variedades	-	-	213,09
LECHUGA	ESPAÑA	Todos los tipos y variedades	I	400 g o superior	102,67
MELÓN	ESPAÑA	Todos los tipos y variedades	-	-	65,00
PEPINO	ESPAÑA	Variedades lisas	-	350-500 g	73,86
PIMIENTO DULCE	ESPAÑA	Todos los tipos y variedades	I	40 mm o superior	87,58
PUERRO	ESPAÑA	Todos los tipos y variedades	-	-	59,03
SANDÍA	ESPAÑA	Todos los tipos y variedades	-	-	42,40
TOMATE	ESPAÑA	Cereza	I	-	170,25
	ESPAÑA	Racimo	I	-	97,45
	ESPAÑA	Redondo	I	57-100mm	86,80
ZANAHORIA	ESPAÑA	Todos los tipos y variedades	-	-	28,78

4. PRECIOS REPRESENTATIVOS DE PRODUCTOS GANADEROS

4.1. PRECIOS REPRESENTATIVOS DE PRODUCTOS GANADEROS: BOVINO

4.1.1. Precios Medios Nacionales de Canales de Bovino Pesado

PRECIO MEDIO NACIONAL (€/100kg Canal) DE CANALES DE BOVINO PESADO SEGÚN MODELO COMUNITARIO DE CLASIFICACIÓN R 2017/1182, R 2017/1184, RD 815/2018 (Euro/100kg canal)

CATEGORÍA	CLASE DE CONFORMACIÓN Y DE ESTADO DE ENGRASAMIENTO	Semana 40 28/09-04/10 2020	Semana 41 05-11/10 2020	Variación €
Categoría A: Canales de machos jóvenes sin castrar de más de un año y menos de dos	Muy buena y poco cubierta (U-2)	342,33	342,50	0,17
	Muy buena y cubierta (U-3)	343,81	330,44	-13,37
	Precio medio ponderado Categoría U	343,35	334,14	-9,21
	Buena y poco cubierta (R-2)	329,12	335,06	5,94
	Buena y cubierta (R-3)	334,57	336,11	1,54
	Precio medio ponderado Categoría R	333,02	335,81	2,79
	Menos buena y poco cubierta (O-2)	305,15	292,75	-12,40
	Menos buena y cubierta (O-3)	318,48	297,09	-21,39
	Precio medio ponderado Categoría O	313,21	295,37	-17,84
Categoría D: Canales de hembras que hayan parido	Mediocre y poco cubierta (P-2)	191,60	193,50	1,90
	Mediocre y cubierta (P-3)	218,55	210,18	-8,37
	Precio medio ponderado Categoría P	193,81	194,86	1,05
	Buena y cubierta (R-3)	251,60	251,75	0,15
	Buena y grasa (R-4)	287,84	274,59	-13,25
	Precio medio ponderado Categoría R	265,06	260,23	-4,83
	Menos buena y poco cubierta (O-2)	211,22	208,42	-2,80
	Menos buena y cubierta (O-3)	236,26	243,39	7,13
	Menos buena y grasa (O-4)	299,26	295,41	-3,85
	Precio medio ponderado Categoría O	236,99	239,17	2,18
Categoría E: Canales de otras hembras (de 12 meses o más)	Muy buena y poco cubierta (U-2)	368,96	367,70	-1,26
	Muy buena y cubierta (U-3)	366,24	370,50	4,26
	Precio medio ponderado Categoría U	366,64	370,09	3,45
	Buena y poco cubierta (R-2)	358,06	356,44	-1,62
	Buena y cubierta (R-3)	355,31	356,10	0,79
	Buena y grasa (R-4)	359,68	358,92	-0,76
	Precio medio ponderado Categoría R	355,74	356,27	0,53
	Menos buena y poco cubierta (O-2)	297,38	287,21	-10,17
	Menos buena y cubierta (O-3)	291,94	275,34	-16,60
	Menos buena y grasa (O-4)	299,37	299,00	-0,37
	Precio medio ponderado Categoría O	292,90	277,57	-15,33
Categoría Z: Canales de animales desde 8 a menos de 12 meses	Muy buena y poco cubierta (U-2)	377,12	368,16	-8,96
	Muy buena y cubierta (U-3)	374,83	367,83	-7,00
	Precio medio ponderado Categoría U	375,74	367,96	-7,78
	Buena y poco cubierta (R-2)	363,89	360,59	-3,30
	Buena y cubierta (R-3)	363,26	361,89	-1,37
	Precio medio ponderado Categoría R	363,40	361,60	-1,80
	Menos buena y poco cubierta (O-2)	304,45	288,51	-15,94
	Menos buena y cubierta (O-3)	317,27	320,55	3,28
	Precio medio ponderado Categoría O	311,01	304,89	-6,12

4.1.2. Precios Medios Nacionales del Bovino Vivo

R 2017/1182, R 2017/1184 (Euro/100 kg vivo)

BOVINO VIVO	Semana 40 28/09-04/10 2020	Semana 41 05-11/10 2020	Variación €
Machos hasta 480 Kg. vivo	205,24	205,24	0,00
Machos de más de 480 kg. vivo	186,10	186,10	0,00
Hembras que hayan parido	86,52	86,20	-0,32
Otras hembras de hasta 380 Kg. vivo	208,10	208,67	0,57
Otras hembras de más de 380 Kg. vivo	199,18	200,35	1,17

4.1.3. Precios Medios Nacionales de Otros Animales de la Especie Bovina

OTROS BOVINOS	Semana 40 28/09-04/10 2020	Semana 41 05-11/10 2020	Variación €
TERNEROS DE 8 DÍAS A 4 SEMANA (Euro/cabeza)			
Macho frisón	74,34	77,27	2,93
Macho cruzado	181,06	187,54	6,48
Hembra frisón	82,60	81,14	-1,46
Hembra cruzado	117,21	119,28	2,07
<i>Media ponderada nacional (Euro/Cabeza)</i>	118,40	121,96	3,56
TERNEROS DE 6 HASTA 12 MESES (Euro/100kg vivo)			
Macho frisón (base 200 kg)	150,02	150,60	0,58
Macho cruzado (base 200 kg)	278,02	277,83	-0,19
Hembra frisón (base 200 kg)	350,00	350,00	0,00
Hembra cruzado (base 200 kg)	194,90	196,14	1,24
<i>Media ponderada nacional (Euro/100kg vivo)</i>	241,55	241,94	0,39

4.2. PRECIOS REPRESENTATIVOS DE PRODUCTOS GANADEROS: OVINO

4.2.1. Precios Medios Nacionales de Canales de Ovino Frescas o Refrigeradas

R 2017/1182, R 2017/1184 (Euro/100 kg canal)

CORDEROS I Y II	Semana 40 28/09-04/10 2020	Semana 41 05-11/10 2020	Variación €
Corderos I (12 a 13 kg/canal)	614,93	614,93	0,00
Corderos II (13,1 a 16 kg/canal)	589,93	589,93	0,00
<i>Media ponderada</i>	602,43	602,43	0,00

PRECIOS MEDIOS DE CANALES DE OVINO FRESCAS O REFRIGERADAS EN LOS MERCADOS NACIONALES REPRESENTATIVOS PARA LA UE

MERCADO REPRESENTATIVO - Cordero 9-19 kg	Semana 40 28/09-04/10 2020	Semana 41 05-11/10 2020	Variación €
Barcelona	687,55	687,55	0,00
Madrid	662,99	662,99	0,00
Valencia	561,45	561,45	0,00
Albacete	602,04	602,04	0,00
Extremadura	630,89	630,89	0,00
Segovia	627,81	627,81	0,00
Toledo	600,66	600,66	0,00
Zaragoza	675,27	675,27	0,00
<i>Media ponderada</i>	631,80	631,80	0,00

4.3. PRECIOS REPRESENTATIVOS DE PRODUCTOS GANADEROS: PORCINO

4.3.1. Precios Medios de Canales de Porcino de Capa Blanca

CLASIFICACIÓN EUROP R 2017/1182, R 2017/1184 (Euro/100kg canal)

	Clase S (>60% contenido magro)			Clase E (60%-55% contenido magro)			Clase U (55%-50% contenido magro)		
	Semana 40 28/09-04/10 2020	Semana 41 05-11/10 2020	Variación €	Semana 40 28/09-04/10 2020	Semana 41 05-11/10 2020	Variación €	Semana 40 28/09-04/10 2020	Semana 41 05-11/10 2020	Variación €
PRECIO MEDIO NACIONAL	165,54	165,54	0,00	157,1	156,12	-0,98	157,31	158,48	1,17

	Clase R (50%-45% contenido magro)			Clase O (45%-40% contenido magro)			Clase P (<40% contenido magro)		
	Semana 40 28/09-04/10 2020	Semana 41 05-11/10 2020	Variación €	Semana 40 28/09-04/10 2020	Semana 41 05-11/10 2020	Variación €	Semana 40 28/09-04/10 2020	Semana 41 05-11/10 2020	Variación €
PRECIO MEDIO NACIONAL	153,61	155,89	2,28	146,43	148,89	2,46	138,2	146,37	8,17

4.3.2. Precios Medios en Mercados Representativos Provinciales de Porcino Cebado (*)

MERCADO REPRESENTATIVO	SELECTO (nivel menor de grasa)			NORMAL (nivel normal de grasa)			GRASO (nivel mayor de grasa)		
	Semana 40 28/09-04/10 2020	Semana 41 05-11/10 2020	Variación €	Semana 40 28/09-04/10 2020	Semana 41 05-11/10 2020	Variación €	Semana 40 28/09-04/10 2020	Semana 41 05-11/10 2020	Variación €
Barcelona	--	--	--	1,36	1,36	0,00	1,33	1,33	0,00
Huesca	1,31	1,31	0,00	1,29	1,29	0,00	1,27	1,27	0,00
Lleida	1,31	1,31	0,00	1,30	1,30	0,00	1,28	1,28	0,00
Murcia	1,34	1,34	0,00	1,33	1,33	0,00	1,32	1,32	0,00
Pontevedra	1,32	1,32	0,00	1,30	1,30	0,00	1,69	1,69	0,00
Salamanca	1,30	1,30	0,00	1,30	1,30	0,00	1,30	1,30	0,00
Segovia	1,30	1,30	0,00	1,30	1,30	0,00	1,42	1,42	0,00
Zaragoza	1,34	1,34	0,00	1,30	1,30	0,00	1,28	1,28	0,00

(*) En Euro/kg vivo

4.3.3. Precios Medios de Porcino Precoz, Lechones y Otras Calidades

(Euro/100kg vivo)

CERDAS DE DESVIEJE	Semana 40 28/09-04/10 2020	Semana 41 05-11/10 2020	Variación €
Cerdas de Desvieje	40,54	40,54	0,00
CERDOS CEBADOS			
Categoría U	121,13	122,03	0,90
LECHONES			
Lleida.Base 20kg de peso.	105,00	105,00	0,00
Segovia.Base 20kg de peso.	165,00	170,00	5,00
Media nacional. Calidad Normal. Base 20 kg de	141,58	140,78	-0,80

4.3.4. Precios Medios de Porcino: Tronco Ibérico

TOSTONES	Semana 40 28/09-04/10 2020	Semana 41 05-11/10 2020	Variación €
De 5 a 9 kilos	259,29	256,43	-2,86
De 9 a 12 kilos	450,71	435,00	-15,71
LECHONES			
Lechón Ibérico Cruzado Base 23 kg	244,67	245,02	0,35
MARRANOS			
Marranos Ibéricos de 35 a 60 kg	-	-	-
PRIMALES			
Primales Ibéricos de 60 a 100 kg	177,24	179,37	2,13
CERDO CEBADO			
Cerdo Cebado (Intensivo)	163,82	163,09	-0,73
Cerdo Cebado de Campo (Extensivo)	169,12	167,86	-1,26
Cerdo Cebado de Bellota 100% Ibérico	-	-	-
DESVIEJE			
Reproductores de desvieje	78,26	78,26	0,00
REPRODUCTORES			
Reproductores >6 meses	194,75	194,75	0,00
CASTRONAS			
Castronas	69,56	69,56	0,00

Denominaciones de acuerdo con la Norma de Calidad (RD 4/2014)

Para información sobre precios de productos agrícolas y ganaderos en otros Estados Miembros de la UE:

<https://ec.europa.eu/agriculture/>



MINISTERIO
DE AGRICULTURA, PESCA
Y ALIMENTACION