

PRECIOS COYUNTURALES



SEMANA 36 – 2024
Del 2 al 8 de septiembre



SUBSECRETARÍA

Subdirección General de Análisis, Coordinación y Estadística

sgapc@mapa.es

<https://www.mapa.gob.es/es/estadistica/temas/>

Publicación elaborada por la
Subsecretaría
Subdirección General de Análisis, Coordinación y Estadística

**MINISTERIO
DE AGRICULTURA, PESCA
Y ALIMENTACIÓN**

© Ministerio de Agricultura, Pesca y Alimentación
Secretaría General Técnica
Centro de Publicaciones
Catálogo de Publicaciones de la Administración General del Estado:
<https://cpage.mpr.gob.es/>

N.I.P.O.: 003190900

Se permite la utilización, copia o reproducción de los datos de este Boletín siempre que se cite expresamente su procedencia.

Índice:

	PÁGINA
PRECIOS MEDIOS NACIONALES.....	4
PRECIOS MEDIOS NACIONALES DE PRODUCTOS AGRÍCOLAS.....	4 - 6
PRECIOS MEDIOS NACIONALES DE PRODUCTOS GANADEROS.....	7 - 8
PRECIOS EN MERCADOS REPRESENTATIVOS DE CEREALES, VINOS Y ACEITES.....	9
PRECIOS MEDIOS EN MERCADOS REPRESENTATIVOS DE CEREALES.....	9 - 11
PRECIOS MEDIOS EN MERCADOS REPRESENTATIVOS DE VINOS.....	12
PRECIOS MEDIOS EN MERCADOS REPRESENTATIVOS DE ACEITES.....	13
PRECIOS DE PRODUCCIÓN DE FRUTAS Y HORTALIZAS EN EL MERCADO INTERIOR.....	14
PRECIOS DE PRODUCCIÓN EN EL MERCADO INTERIOR: FRUTAS.....	14
PRECIOS DE PRODUCCIÓN EN EL MERCADO INTERIOR: PRODUCTOS HORTÍCOLAS.....	16 - 17
PRECIOS REPRESENTATIVOS DE PRODUCTOS GANADEROS.....	18
PRECIOS REPRESENTATIVOS DE PRODUCTOS GANADEROS: BOVINO.....	18
PRECIOS REPRESENTATIVOS DE PRODUCTOS GANADEROS: OVINO.....	19
PRECIOS REPRESENTATIVOS DE PRODUCTOS GANADEROS: PORCINO.....	20 - 21



1. PRECIOS MEDIOS NACIONALES

1.1. PRECIOS MEDIOS NACIONALES DE PRODUCTOS AGRÍCOLAS

1.1.1. Precios Medios Nacionales de Cereales, Arroz, Oleaginosas, Tortas, Proteicos, Vinos y Aceites.					
PRODUCTOS AGRÍCOLAS (especificaciones)		Semana 35 26/08 - 01/09 2024	Semana 36 02/09 - 08/09 2024	Variación semanal euros	Variación semanal %
CEREALES					
(1)	Trigo blando panificable (€/t)	213,53	215,21	1,68	0,79
(1)	Trigo duro (€/t)	275,99	278,91	2,92	1,06
(1)	Cebada pienso (€/t)	191,53	194,13	2,60	1,36
(1)	Cebada malta (€/t)	194,55	195,12	0,57	0,29
(1)	Maíz grano (€/t)	222,34	223,40	1,06	0,48
ARROZ					
(2)	Arroz cáscara japónica (€/t)	612,67	611,63	-1,04	-0,17
(2)	Arroz cáscara índica (€/t)	540,45	534,85	-5,60	-1,04
(3)	Arroz blanco japónica (€/t)	1.077,49	1.077,13	-0,36	-0,03
(3)	Arroz blanco índica (€/t)	733,08	748,4	15,32	2,09
(3)	Arroz blanco vaporizado (€/t)	764,23	786,41	22,18	2,90
(3)	Arroz partido (€/t)	449,65	456,24	6,59	1,47
SEMILLAS OLEAGINOSAS					
(4)	Pipa de girasol alto oleico (€/t)	469,32	467,83	-1,49	-0,32
(4)	Pipa de girasol convencional (€/t)	394,31	392,97	-1,34	-0,34
(4)	Colza (€/t)	417,84	446,69	28,85	6,90
TORTAS DE GIRASOL Y SOJA					
(9)	Torta de girasol. 34%-36% proteína (€/t)	216,63	214,59	-2,04	-0,94
(9)	Torta de soja. 44%-47% proteína (€/t)	426,46	414,12	-12,34	-2,89
PROTEICOS					
(10)	Alfalfa. Balas 1ª Cat. 16,5%-18% proteína (€/t)	205,59	204,9	-0,69	-0,34
(10)	Alfalfa. Pellets estándar. 14%-16% proteína (€/t)	182,12	181,41	-0,71	-0,39
(4)	Guisantes secos (€/t)	265,89	266,45	0,56	0,21
(2)	Lentejas (€/t)	749,28	753,14	3,86	0,52
(2)	Garbanzos (€/t)	526,03	525,09	-0,94	-0,18
(2)	Habas secas (€/t)	315,29	298,56	-16,73	-5,31
VINOS					
(5)	Vino blanco sin DOP/IGP (€/hectolitro)	48,74	48,24	-0,50	-1,03
(5)	Vino tinto sin DOP/IGP, 12 p. color (€/hectolitro)	42,70	42,71	0,01	0,02
ACEITE DE OLIVA Y ORUJO					
(6)	Aceite de oliva virgen extra < 0,8º (€/100 kg)	721,42	730,65	9,23	1,28
(6)	Aceite de oliva virgen, de 0,8º a 2º (€/100 kg)	669,40	684,17	14,77	2,21
(6)	Aceite de oliva lampante > 2º (€/100 kg)	638,13	655,94	17,81	2,79
(7)	Aceite de oliva refinado (€/100 kg)	652,95	647,85	-5,10	-0,78
(8)	Aceite de orujo de oliva crudo (€/100 kg)	249,12	247,58	-1,54	-0,62
(7)	Aceite de orujo de oliva refinado (€/100 kg)	380,43	380,27	-0,16	-0,04
ACEITE DE GIRASOL					
(7)	Aceite de girasol refinado convencional (€/100 kg)	110,36	110,00	-0,36	-0,33
(7)	Aceite de girasol refinado alto oleico (€/100 kg)	122,95	123,57	0,62	0,50
ACEITE DE SOJA					
(7)	Aceite refinado de soja (€/100 kg)	111,75	106,65	-5,10	-4,57
ACEITUNA DE MESA					
(11)	Aceituna de mesa, media de variedades (€/100 kg)	-	177,96	-	-
(11)	Variedad Gordal (€/100 kg)	-	260,00	-	-
(11)	Variedad Manzanilla (€/100 kg)	-	160,00	-	-

Posición comercial:

(1) Salida de almacén cargado o entregado al transformador después de intermediario; (2) Granel sobre almacén agricultor/cooperativa (3) Salida granel industria; (4) Almacén comprador mayorista; (5) Salida bodega; (6) Salida almazara; (7) Salida industria refinadora (8) Salida industria extractora; (9) Salida industria mouturadora; (10) Salida industria deshidratadora; (11) Entrada a entamadora

COMENTARIOS DE MERCADO

- **CEREALES (▲)**: Inversión total de tendencia en los cereales, al alza: **cebada pienso** (1,36 %), **trigo duro** (1,06 %), **trigo blando** (0,79 %), **maíz grano** (0,48 %) y, ligeramente, **cebada malta** (0,29 %).
- **ARROZ (=▲)**: Movimientos, al alza y a la baja, y estabilidad, en todos los tipos de arroz ante el inicio de la campaña: se aprecian el **arroz blanco vaporizado** (2,90 %), el **blanco índica** (2,09 %) y el **partido** (1,47 %); se deprecian ambos **arrozos cáscara: índica** (-1,04 %) y **japónica** (-0,17 %); y, apenas varía el **cáscara japónica** (-0,03 %).
- **SEMILLAS OLEAGINOSAS (▼)**: Subida destaca de la **colza** (6,90 %). Por contra, bajan ambos tipos de semillas de **girasol**, en proporciones similares: **convencional** y **alto oleico** (-0,34 % y -0,32 %, respectivamente).
- **TORTAS DE GIRASOL Y SOJA (▼)**: Anotan descensos tanto la **torta de soja** (-2,89 %) como la **de girasol** (-0,94 %).
- **PROTEICOS (▲▼)**: Tendencias contrapuestas, con una mayoría de descensos, ligeros casi todos ellos: las **habas** anotan la mayor bajada (-5,31 %), seguida, de lejos, por ambos tipos de **alfalfa: pellets** (-0,39 %) y **balas** (-0,34 %) y por los **garbanzos** (-0,18 %). Al alza, tanto las **lentejas** (0,52 %) como los **guisantes** (0,21 %).
- **VINOS (▼=)**: Prosiguen a la baja los **blancos sin DOP/IGP** (-1,03 %), mientras que se estabilizan **tintos** (0,02%).
- **ACEITE DE OLIVA Y ORUJO (▲▼=)**: Continúa la escalada en los precios medios de casi todos los **aceites de oliva: lampante** (2,79 %), **virgen** (2,21 %), **virgen extra** (1,28 %). El **aceite de oliva refinado** es el único que cotiza a la baja (-0,78 %), así como el **orujo de oliva crudo** (-0,62 %), registrando estabilidad el **aceite orujo de oliva refinado** (-0,04 %).
- **ACEITES DE SEMILLAS (▼▲)**: Tendencias contrapuestas: el **aceite de soja** invierte su tendencia (-4,57 %), acompañado de la bajada, más modesta, del **aceite de girasol refinado convencional** (-0,33 %). Por su parte, el **aceite de girasol alto oleico** cotiza al alza (0,50 %).
- **ACEITUNA DE MESA**: Inicia la campaña la aceituna de mesa, abriéndose paso en Andalucía.

1.1.2. Precios Medios Nacionales en Origen de Frutas y Hortalizas					
PRODUCTOS AGRÍCOLAS (especificaciones)		Semana 35 26/08-01/09 2024	Semana 36 02/09-08/09 2024	Variación semanal euros	Variación semanal %
FRUTAS					
(1)	Clementina (€/100 kg)	42,66	45,09	2,43	5,69
(1)	Limón (€/100 kg)	33,53	31,44	-2,09	-6,24
(1)	Naranja Grupo Navel (€/100 kg)	27,48	28,50	1,02	3,72
(1)	Naranja Navelina (€/100 kg)*	27,48	28,50	1,02	3,72
(1)	Satsuma (€/100 kg)	26,36	26,75	0,39	1,48
(1)	Manzana Fuji (€/100 kg)*	-	84,50	-	-
(1)	Manzana Gala (€/100 kg)*	62,35	60,63	-1,71	-2,75
(1)	Manzana Golden (€/100 kg)*	47,26	47,68	0,42	0,89
(1)	Pera Blanquilla (€/100 kg)	78,01	77,04	-0,97	-1,25
(1)	Pera Conferencia (€/100 kg)	70,64	73,84	3,20	4,53
(1)	Ciruela (€/100 kg)	64,58	57,92	-6,66	-10,31
(1)	Melocotón Carne Amarilla (€/100 kg)*	79,16	81,73	2,57	3,25
(1)	Melocotón Carne Blanca (€/100 kg)*	70,00	85,00	15,00	21,43
(1)	Nectarina Carne Amarilla (€/100 kg)*	69,93	70,31	0,38	0,54
(1)	Aguacate (€/100 kg)	580,46	518,71	-61,75	-10,64
(1)	Granada (€/100 kg)	57,50	65,69	8,19	14,25
(1)	Higos y Brevas (€/100 kg)	213,40	177,01	-36,38	-17,05
(1)	Plátano (€/100 kg)*	24,58	24,82	0,24	0,98
(1)	Uva de mesa con pepitas (€/100 kg)	81,33	76,53	-4,80	-5,90
(1)	Uva de mesa sin pepitas (€/100 kg)	90,96	86,46	-4,50	-4,94
HORTALIZAS					
(1)	Acelga (€/100 kg)	73,07	74,68	1,61	2,21
(1)	Ajo (€/100 kg)	205,00	196,13	-8,87	-4,32
(1)	Alcachofa (€/100 kg)	-	205,00	-	-
(1)	Berenjena (€/100 kg)	64,80	100,96	36,16	55,79
(1)	Calabacín (€/100 kg)	46,64	59,03	12,38	26,54
(1)	Cebolla (€/100 kg)	27,60	25,71	-1,89	-6,83
(1)	Champiñón (€/100 kg)	176,00	184,09	8,09	4,59
(1)	Col repollo hoja lisa (€/100 kg)	-	32,52	-	-
(1)	Judía verde tipo plana (€/100 kg)	220,96	208,60	-12,36	-5,59
(1)	Lechuga Romana (€/100 ud)	22,73	23,60	0,87	3,82
(1)	Melón Piel de Sapo (€/100 kg)	32,26	28,92	-3,34	-10,34
(1)	Pepino (€/100 kg)	76,71	82,40	5,69	7,42
(1)	Pimiento verde tipo italiano (€/100 kg)	67,17	94,30	27,13	40,39
(1)	Puerro (€/100 kg)	76,25	75,79	-0,46	-0,60
(1)	Sandía (€/100 kg)	39,34	42,46	3,12	7,94
(1)	Tomate cereza (€/100 kg)*	122,26	109,95	-12,31	-10,07
(1)	Tomate racimo (€/100 kg)*	72,03	60,94	-11,09	-15,40
(1)	Tomate redondo liso (€/100 kg)*	47,77	56,74	8,98	18,79
(1)	Zanahoria (€/100 kg)	30,76	29,95	-0,80	-2,61
(1)	Patata (€/100 kg)	54,19	57,79	3,59	6,63

Posición comercial:

(1) Granel: En árbol, finca, almacén agricultor, alhóndiga, lonja, etc. En cítricos y uva de mesa, los precios se dan "en árbol" y "en cepa" respectivamente. Los precios del plátano, por las peculiaridades de su comercialización, son estimados a partir de las cotizaciones obtenidas y contrastadas por la organización de productores (OP), en la posición comercial "venta en verde al madurador".

*Precios notificados a la Comisión Europea (art. 11 y anexo I.5.c del Reglamento de Ejecución (UE) 2017/1185).

COMENTARIOS DE MERCADO

• **CÍTRICOS (▲):** Cambio de tendencia, a la baja, en el precio medio en origen del **limón** (-6,24 %). Mientras, en el comienzo de la campaña 24/25, cotizan al alza la **clementina** (5,69 %), la **naranja Navelina** (3,72 %) y la **satsuma** (1,48 %).

• **FRUTA DE PEPITA (▲▼):** Desciende la cotización media de las **manzanas Gala** (-2,71 %), mientras sube ligeramente la de las **Golden** (0,89 %), invirtiendo su tendencia de la semana anterior. Crece el precio medio en origen de la **pera Conferencia** (4,53 %) y se deprecia el de la **Blanquilla** (-1,25 %).

• **FRUTA DE HUESO (▼▲):** Continúan incrementándose los precios de **melocotón de carne blanca** (21,43 %), **melocotón de carne amarilla** (3,25 %) y **nectarina de carne amarilla** (0,54 %). Por el contrario, desciende el de la **ciruela** (-10,31 %).

• **OTRAS FRUTAS (▼▲):** Se anotan bajadas significativas para los **higos y brevas** (-17,05 %) y el **aguacate** (-10,64 %), cayendo también, menos, las cotizaciones de las **uvas de mesa: con pepitas** (-5,90 %) y **sin pepitas** (-4,94 %); sube la de la **granada** (14,25 %), en el inicio de su campaña, y también, muy levemente, la del **plátano** (0,98 %).

• **HORTALIZAS (▲▼):** Los mayores incrementos en este apartado se registran esta semana para **berenjena** (55,79 %), **pimiento verde tipo italiano** (40,39 %), **calabacín** (26,54 %) y **tomate redondo liso** (18,79 %); los mayores descensos corresponden al **tomate racimo** (-15,40 %), **melón Piel de Sapo** (-10,34 %) y **tomate cereza** (-10,07 %). Entran a cotizar la **alcachofa** y la **col repollo de hoja lisa**. El cambio de mes viene acompañado de una variación en la tendencia de las últimas semanas, pasando a creciente, en el precio medio en origen de la **patata** (6,63 %).

1.1.3. Precios Medios Nacionales de Productos Agrícolas: Gráficos

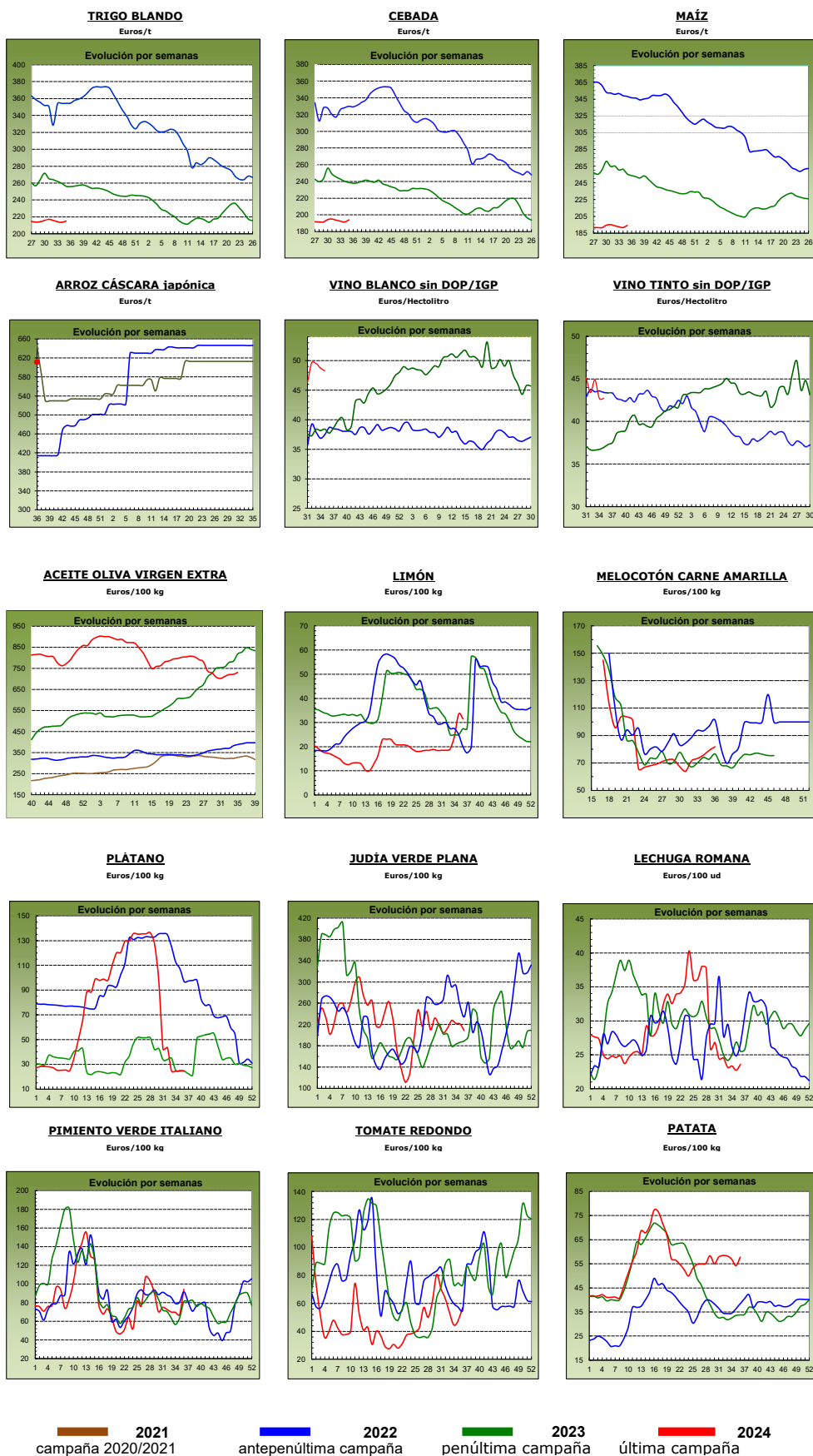

1.2. PRECIOS MEDIOS NACIONALES DE PRODUCTOS GANADEROS

1.2.1. Precios Medios Nacionales de Productos Ganaderos					
PRODUCTOS GANADEROS (especificaciones)		Semana 35 26/08 - 01/09 2024	Semana 36 02/09 - 08/09 2024	Variación semanal euros	Variación semanal %
VACUNO					
(1)	Ternera, 180-300 kilos (€/100 kg canal)	526,83	529,12	2,29	0,43
(1)	Machos de 12 a 24 meses (Clase R) (€/100 kg canal)	538,92	542,11	3,19	0,59
(1)	Animales de 8 a 12 meses (Clase R) (€/100 kg canal)	547,94	549,79	1,85	0,34
(1)	Bovino vivo, conjunto categorías (€/100 kg vivo)	279,10	280,70	1,60	0,57
CORDERO					
(1)	Corderos 9-19 kilos (€/100 kg canal)	902,39	944,58	42,19	4,68
(1)	Corderos 12-16 kilos (€/100 kg canal)	859,92	900,23	40,31	4,69
(1)	Corderos Ligeros (12-13 kilos) (€/100 kg canal)	885,59	926,67	41,08	4,64
(1)	Corderos Pesados (13-16 kilos) (€/100 kg canal)	834,26	873,80	39,54	4,74
PORCINO					
(1)	Porcino >60% magro (Clase S) (€/100 kg canal)	228,59	225,72	-2,87	-1,26
(1)	Porcino 60-55% magro (Clase E) (€/100 kg canal)	219,64	217,48	-2,16	-0,98
(1)	Porcino 55-50% magro (Clase U) (€/100 kg canal)	229,25	226,32	-2,93	-1,28
(1)	Porcino 50-45% magro (Clase R) (€/100 kg canal)	227,65	225,34	-2,31	-1,01
(1)	Lechón 20 kg (€/unidad)	52,36	52,36	0,00	0,00
POLLO					
(2)	Pollo, media de canales del 83% y 65% rdto. (€/100 kg canal)	225,98	226,04	0,06	0,03
(2)	Pollo P10 (83% rdto.) (€/100 kg canal)	211,89	211,92	0,03	0,01
(2)	Pollo P90 (65% rdto.) (€/100 kg canal)	226,70	226,77	0,07	0,03
(2)	Pollo: Cuartos traseros (€/100 kg)	218,16	217,73	-0,43	-0,20
(2)	Pollo: Filete de pechuga (€/100 kg)	490,81	489,87	-0,94	-0,19
HUEVOS					
(3)	Huevos Tipo Jaula, media Clase L y M (€/100 kg)	183,28	185,97	2,69	1,47
(3)	Huevos Tipo Jaula - Clase L (€/docena)	1,51	1,53	0,02	1,32
(3)	Huevos Tipo Jaula - Clase M (€/docena)	1,27	1,28	0,01	0,79
(3)	Huevos Tipo Suelo media Clase L y M (€/100 kg)	201,13	204,02	2,89	1,44
(3)	Huevos Tipo Suelo - Clase L (€/docena)	1,64	1,67	0,03	1,83
(3)	Huevos Tipo Suelo - Clase M (€/docena)	1,40	1,42	0,02	1,43
(3)	Huevos Tipo Campero, media Clase L y M (€/100 kg)	233,61	234,81	1,20	0,51
(3)	Huevos Tipo Campero- Mezcla Clase L y M (€/docena)	1,77	1,78	0,01	0,56
(3)	Huevos Ecológicos, media Clase L y M (€/100 kg)	328,70	328,70	0,00	0,00
(3)	Huevos Ecológicos - Clase L (€/docena)	2,57	2,57	0,00	0,00
(3)	Huevos Ecológicos - Clase M (€/docena)	2,40	2,40	0,00	0,00
CONEJO					
(4)	Conejo 1,8-2,2 kilo,vivo (€/100 kg)	220,48	220,48	0,00	0,00
LECHE Y PRODUCTOS LÁCTEOS					
(6)	Suero de leche en polvo (€/100 kg)	76,58	78,30	1,72	2,25
(6)	Mantequilla sin sal (formato 25 kg) (€/100 kg)	700,11	739,75	39,64	5,66
(6)	Nata 30% materia grasa (a granel) (€/100 kg)	296,50	285,12	-11,38	-3,84
(5)	Leche cruda de vaca (€/100 kg). Fuente: INFOLAC	Precio junio 2024: 46,41 €/100 kg			
MIEL Y PRODUCTOS APÍCOLAS					
(7)	Miel multifloral a granel (€/100 kg)	Precio junio 2024: 340,44 €/100 kg			
(7)	Miel multifloral envasada (€/100 kg)	Precio junio 2024: 705,22 €/100 kg			
(7)	Polen a granel (€/100 kg)	Precio junio 2024: 1.135,73 €/100 kg			
(7)	Polen envasado (€/100 kg)	Precio junio 2024: 1.636,45 €/100 kg			

Posición comercial:

(1) Entrada matadero; (2) Salida muelle matadero; (3) Salida muelle centro de embalaje; (4) Salida granja;
(5) Precio pagado al ganadero; (6) Precio franco fábrica sin impuestos ni costes; (7) Venta a la industria o mayorista

COMENTARIOS DE MERCADO

• **VACUNO (▲)**: Los precios de las **canales de vacuno** mantienen la tendencia ascendente de las últimas semanas, con variaciones positivas en los precios medios de las canales de las terneras (0,43 %), en las canales de los machos 12-24 meses (0,59 %) y en las canales de los animales 8-12 meses (0,34 %). Como ocurre con las canales, las cotizaciones de los **bovinos vivos** recogen también subidas medias (0,57 %).

• **OVINO (▲)**: Continúa la subida (4,69 %) en las cotizaciones de las diferentes categorías de **canales de cordero** en estudio.

• **PORCINO (▼)**: Descenso medio (-1,13 %) en las cotizaciones semanales de las diferentes **canales de porcino de capa blanca**. Esta semana se anotan descensos también en las cotizaciones del **porcino cebado** en todas las plazas nacionales. Repetición de cotizaciones en los **lechones base 20 kg**.

• **POLLOS (=▼)**: Precios estables en las **canales de pollo** (0,03 % de variación promedio). Los **cortes de pollo** registran sin embargo descensos en sus precios semanales, ya sean los cuartos traseros (-0,20 %), o bien los filetes de pechuga (-0,19 %).

• **HUEVOS (▲=)**: Subida de precios generalizada en los huevos, destacando los **huevos tipo jaula** (1,47 %), pero seguidos de cerca por los **huevos tipo suelo** (1,44 %). Más comedida ha sido la subida registrada en los **huevos tipo camperos** (0,51 %), no registrando variaciones los **huevos ecológicos** (0,00 %).

• **CONEJO (=)**: Sin variación en el precio del **conejo vivo de granja**.

• **PRODUCTOS LÁCTEOS (▲▼)**: Tendencia alcista en el precio del **suero de leche en polvo** (2,25 %) y, especialmente, en la **mantequilla sin sal** (5,66 %). Ocurre al contrario con la **nata 30% de materia grasa**, que anota un descenso moderado (-3,84 %).

1.2.2. Precios Medios Nacionales de Productos Ganaderos: Gráficos

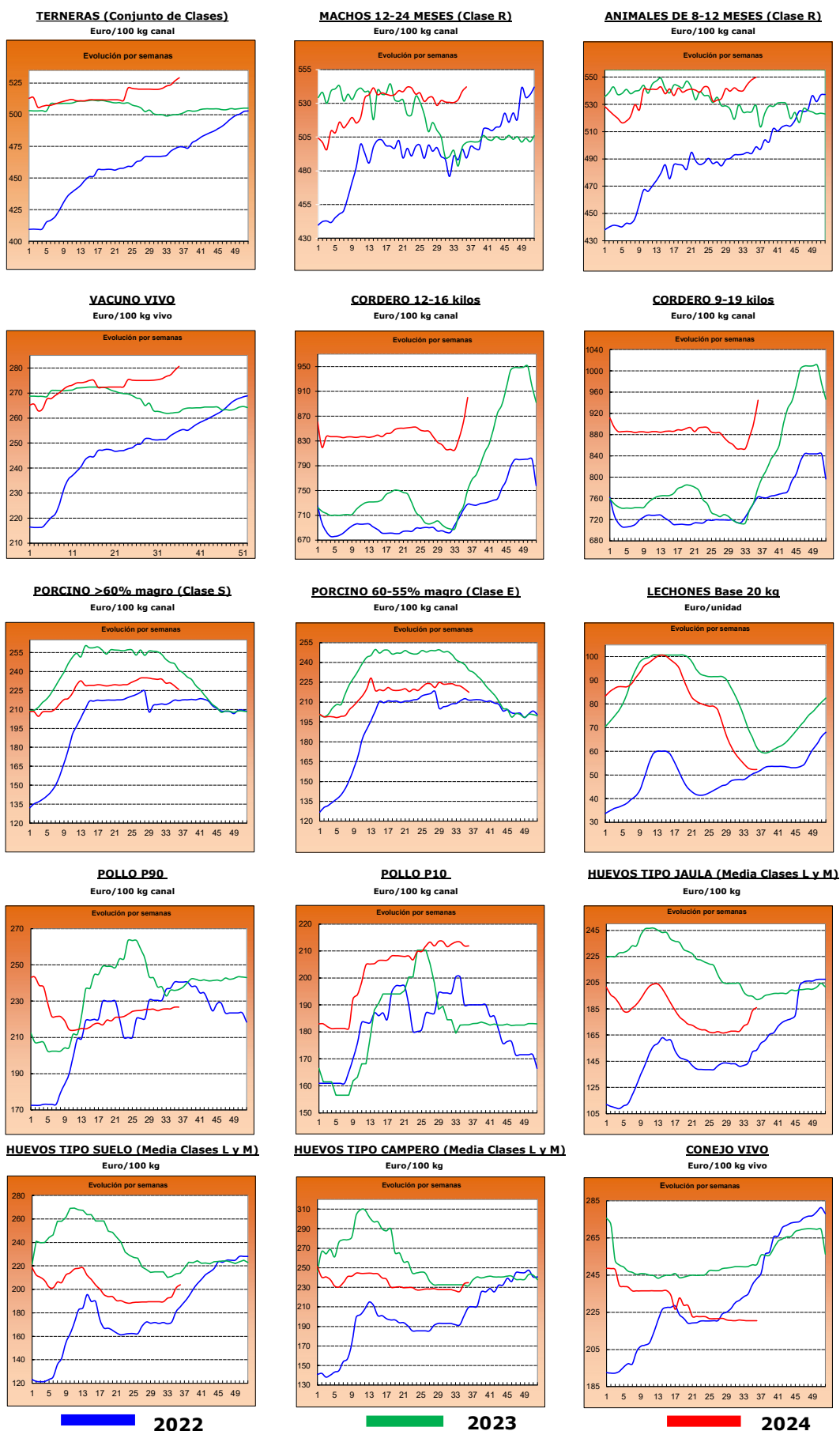

2022

2023

2024

2.- PRECIOS EN MERCADOS REPRESENTATIVOS DE CEREALES, ALFALFA, ARROZ, VINOS, ACEITES Y SEMILLA DE GIRASOL

2.1. PRECIOS EN MERCADOS REPRESENTATIVOS DE CEREALES, ALFALFA Y ARROZ

2.1.1. Precios Medios en Mercados Representativos: Trigo y Alfalfa

Precios en Euro/Tonelada

REGLAMENTO (UE) 2017/1185 DE LA COMISION. Artículo 11, Anexo I. 1. (trigo); Artículo 12 (a), Anexo II.2 (alfalfa)

TRIGO: Salida de almacén cargado o entregado al transformador después de intermediario. Mercancía nacional y/o importada.

ALFALFA: Salida industria deshidratadora

PRODUCTO	MERCADO REPRESENTATIVO	Semana 35 26/08-01/09 2024	Semana 36 02/09-08/09 2024	Variación €
Trigo Blando Panificable	Albacete	208,40	209,20	0,80
	Ávila	215,00	215,00	0,00
	Barcelona	231,00	231,00	0,00
	Burgos	210,60	213,80	3,20
	Cádiz	210,00	213,00	3,00
	Ciudad Real	205,00	205,00	0,00
	Cuenca	206,00	206,00	0,00
	Guadalajara	207,60	211,60	4,00
	Huesca	213,00	216,00	3,00
	León	216,00	216,00	0,00
	Lérida	215,00	218,00	3,00
	Madrid	215,00	217,00	2,00
	Murcia	212,00	214,00	2,00
	Navarra	220,00	220,00	0,00
	Palencia	210,00	213,20	3,20
	Pontevedra	220,00	230,00	10,00
	Salamanca	215,60	215,60	0,00
	Segovia	211,20	212,00	0,80
	Sevilla	210,00	213,00	3,00
	Soria	212,60	212,60	0,00
Tarragona	210,00	210,00	0,00	
Toledo	225,00	222,00	-3,00	
Valladolid	216,46	220,04	3,58	
Zamora	217,40	217,40	0,00	
Zaragoza	221,00	221,00	0,00	
Trigo Duro	Cádiz	270,00	272,00	2,00
	Sevilla	270,00	272,00	2,00
	Toledo	255,00	251,00	-4,00
	Zaragoza	290,00	292,00	2,00
Alfalfa Balas	Albacete	232,00	232,00	0,00
	Burgos	165,00	170,00	5,00
	Córdoba	163,00	163,00	0,00
	Huesca	206,33	206,33	0,00
	León	290,00	290,00	0,00
	Lérida	189,00	185,88	-3,12
	Navarra	200,00	198,00	-2,00
	Palencia	290,00	290,00	0,00
	Sevilla	169,00	169,00	0,00
	Teruel	190,00	190,00	0,00
	Toledo	190,00	190,00	0,00
	Valladolid	284,00	284,00	0,00
	Zamora	218,00	218,00	0,00
Zaragoza	193,50	193,50	0,00	
Alfalfa Pellets	Albacete	226,00	226,00	0,00
	Burgos	185,00	185,00	0,00
	Córdoba	195,00	195,00	0,00
	Huesca	174,67	176,67	2,00
	Lérida	179,88	174,88	-5,00
	Navarra	208,00	207,00	-1,00
	Palencia	270,00	270,00	0,00
	Sevilla	189,00	189,00	0,00
	Toledo	224,00	224,00	0,00
	Valladolid	312,00	312,00	0,00
	Zamora	195,00	195,00	0,00
	Zaragoza	174,00	174,00	0,00

2.1.2. Precios Medios en Mercados Representativos: Cebada

Precios en Euro/Tonelada

REGLAMENTO (UE) 2017/1185 DE LA COMISION. Artículo 11, Anexo I. 1.

Salida de almacén cargado o entregado al transformador después de intermediario. Mercancía nacional y/o importada.

PRODUCTO	MERCADO REPRESENTATIVO	Semana 35 26/08-01/09 2024	Semana 36 02/09-08/09 2024	Variación €
Cebada Pienso	Albacete	177,00	186,60	9,60
	Ávila	196,00	198,00	2,00
	Burgos	193,00	196,00	3,00
	Cádiz	200,00	203,00	3,00
	Ciudad Real	190,40	193,20	2,80
	La Coruña	203,00	208,00	5,00
	Cuenca	187,00	189,00	2,00
	Guadalajara	191,60	194,00	2,40
	Huesca	195,00	198,00	3,00
	León	204,00	205,00	1,00
	Lérida	202,00	206,00	4,00
	Murcia	197,00	198,00	1,00
	Palencia	193,00	197,00	4,00
	Salamanca	202,00	202,00	0,00
	Segovia	194,00	195,00	1,00
	Soria	198,00	198,00	0,00
	Teruel	200,00	201,00	1,00
	Toledo	194,20	198,60	4,40
	Valladolid	201,00	202,00	1,00
Zamora	204,00	205,00	1,00	
Zaragoza	200,00	201,00	1,00	
Cebada Malta	Burgos	183,00	183,00	0,00
	Ciudad Real	211,00	212,00	1,00
	Guadalajara	178,00	178,00	0,00
	Huesca	215,00	217,00	2,00
	Navarra	210,00	210,00	0,00
	Palencia	187,00	187,00	0,00
	Salamanca	191,00	191,00	0,00
	Segovia	183,00	183,00	0,00
	Soria	182,00	182,00	0,00
	Valladolid	184,50	184,50	0,00
	Zamora	188,00	188,00	0,00
	Zaragoza	210,00	212,00	2,00

2.1.3. Precios Medios en Mercados Representativos: Maíz y Arroz

Precios en Euro/Tonelada

REGLAMENTO (UE) 2017/1185 DE LA COMISION. Artículo 11, Anexo I. 1. Cereales y 2 Arroz

Maíz grano: precios salida de almacén cargado. Mercancía nacional y/o importada.

Arroz cáscara precios salida almacén agricultor o en cooperativa, y arroz blanco precios salida industria

PRODUCTO	MERCADO REPRESENTATIVO	Semana 35 26/08-01/09 2024	Semana 36 02/09-08/09 2024	Variación €
Maíz Grano	Albacete	214,00	214,00	0,00
	Badajoz	242,00	242,00	0,00
	Cáceres	242,00	242,00	0,00
	Ciudad Real	226,00	230,40	4,40
	La Coruña	210,00	213,00	3,00
	Gerona	219,00	220,00	1,00
	Guadalajara	220,00	220,00	0,00
	Huesca	213,00	215,00	2,00
	León	226,00	226,00	0,00
	Lérida	207,00	210,00	3,00
	Madrid	228,00	232,00	4,00
	Navarra	220,00	220,00	0,00
	Pontevedra	210,00	213,00	3,00
	Salamanca	228,60	228,60	0,00
	Toledo	227,40	231,40	4,00
	Valladolid	231,34	232,14	0,80
	Zamora	228,20	228,20	0,00
Zaragoza	223,00	225,00	2,00	
Arroz cáscara (Indica)	Sevilla	584,50	584,50	0,00
	Valencia	500,00	500,00	0,00
Arroz cáscara (Japónica)	Huesca	600,00	600,00	0,00
	Sevilla	600,50	600,50	0,00
	Tarragona	585,00	585,00	0,00
	Valencia	670,00	670,00	0,00
	Zaragoza	650,00	650,00	0,00
Arroz blanco (Indica)	Sevilla	611,00	611,00	0,00
	Valencia	1150,00	1150,00	0,00
Arroz blanco (Japónica)	Sevilla	993,00	993,00	0,00
	Tarragona	1150,00	1150,00	0,00
	Valencia	1090,00	1090,00	0,00
Arroz blanco vaporizado	Valencia	1137,50	1137,50	0,00
Arroz partido	Sevilla	318,56	318,56	0,00
	Tarragona	542,50	542,50	0,00
	Valencia	555,00	555,00	0,00

2.2. PRECIOS EN MERCADOS REPRESENTATIVOS DE VINOS
--

R. EJECUCIÓN (UE) 2017/1185 DE LA COMISION. Artículo 11, Anexo II. 3.

En €/hectólitro, salida bodega, a granel, pago al contado sin I. V. A.

PRODUCTO	MERCADO REPRESENTATIVO	Semana 35 26/08-01/09 2024	Semana 36 02/09-08/09 2024	Variación €
Vino Blanco sin DOP/IPG	Albacete	59,93	62,64	2,71
	Badajoz	49,30	47,71	-1,59
	Ciudad Real	48,79	47,09	-1,70
	Cuenca	43,08	42,30	-0,78
	Toledo	46,52	48,58	2,06
Vino Tinto sin DOP / IPG	Precio de vino tinto referido al producto de 12 puntos de color			
	Albacete	47,59	45,43	-2,16
	Ciudad Real	36,96	37,99	1,03
	Cuenca	46,52	44,05	-2,47
	Toledo	45,41	43,87	-1,54

2.3. PRECIOS EN MERCADOS REPRESENTATIVOS DE ACEITES Y SEMILLAS DE GIRASOL

Aceites. Precios salida almazara/orujera/refinadora, en €/100 kg, sin I.V.A. Rgto. 2017/1185. Art.11. Anexo I.3.

Semilla de girasol. Precios en almacén del comprador mayorista, en €/t, sin I.V.A. Rgto 2017/1185. Art. 8

PRODUCTO Y ESPECIFICACIONES	MERCADO REPRESENTATIVO	Semana 35 26/08-01/09 2024	Semana 36 02/09-08/09 2024	Variación €
ACEITE DE OLIVA VIRGEN EXTRA Menos de 0,8°	Albacete	695,00	710,00	15,00
	Almería	660,00	660,00	0,00
	Badajoz	720,00	698,75	-21,25
	Cádiz	800,00	800,00	0,00
	Ciudad Real	843,00	842,00	-1,00
	Córdoba	700,00	712,50	12,50
	Cuenca	700,00	705,00	5,00
	Granada	708,00	723,50	15,50
	Huelva	760,00	760,00	0,00
	Jaén	706,00	714,00	8,00
	Málaga	765,00	765,00	0,00
	Murcia	705,00	708,00	3,00
	Sevilla	710,00	749,00	39,00
	Tarragona	750,00	750,00	0,00
Toledo	709,00	710,00	1,00	
Zaragoza	665,00	665,00	0,00	
ACEITE DE OLIVA VIRGEN De 0,8° a 2°	Albacete	650,00	690,00	40,00
	Badajoz	665,00	660,07	-4,93
	Cádiz	790,00	790,00	0,00
	Ciudad Real	818,00	817,00	-1,00
	Córdoba	655,00	680,00	25,00
	Cuenca	680,00	680,00	0,00
	Granada	661,50	674,00	12,50
	Huelva	740,00	740,00	0,00
	Jaén	671,00	683,50	12,50
	Málaga	715,00	715,00	0,00
	Murcia	687,00	687,00	0,00
	Sevilla	654,50	669,50	15,00
	Tarragona	700,00	700,00	0,00
	Toledo	673,00	690,00	17,00
Zaragoza	630,00	630,00	0,00	
ACEITE DE OLIVA LAMPANTE Más de 2°	Albacete	620,00	640,00	20,00
	Badajoz	630,00	612,00	-18,00
	Cádiz	758,00	758,00	0,00
	Ciudad Real	797,00	798,00	1,00
	Córdoba	620,00	655,00	35,00
	Cuenca	660,00	670,00	10,00
	Granada	629,50	650,00	20,50
	Huelva	715,00	715,00	0,00
	Jaén	654,00	667,50	13,50
	Málaga	672,50	682,50	10,00
	Murcia	665,00	671,00	6,00
	Sevilla	633,50	643,50	10,00
	Tarragona	500,00	500,00	0,00
	Toledo	632,00	641,00	9,00
Zaragoza	600,00	600,00	0,00	
ACEITE DE OLIVA REFINADO	Córdoba	647,50	652,50	5,00
	Jaén	642,50	650,00	7,50
	Sevilla	672,50	650,00	-22,50
	Tarragona	620,00	620,00	0,00
ACEITE DE ORUJO DE OLIVA CRUDO	Córdoba	270,00	270,00	0,00
	Jaén	235,50	231,50	-4,00
	Málaga	226,00	226,00	0,00
	Sevilla	231,50	231,50	0,00
	Tarragona	215,00	215,00	0,00
Toledo	222,00	215,00	-7,00	
ACEITE DE ORUJO DE OLIVA REFINADO	Sevilla	379,00	379,00	0,00
PIPA DE GIRASOL Alto oleico	Centro	411,98	411,98	0,00
	Norte	516,39	516,39	0,00
	Sur	437,16	433,11	-4,05
PIPA DE GIRASOL Convencional	Centro	396,43	396,43	0,00
	Norte	374,22	374,25	0,03
	Sur	418,33	414,66	-3,67

3. PRECIOS DE PRODUCCIÓN DE FRUTAS Y HORTALIZAS EN EL MERCADO INTERIOR

3.1. PRECIOS DE PRODUCCIÓN EN EL MERCADO INTERIOR FRUTAS

3.1.1. Precios de Producción de Frutas en el Mercado Interior:

Precios diarios y Precios Medios Ponderados Semanales en mercados representativos provinciales.

Precios a la salida del centro de acondicionamiento de productos seleccionados, embalados y, en su caso, en palés (C/100 kg peso neto)

FRUTAS DE PEPITA

PRODUCTO	MERCADO	VARIEDAD O TIPO	CAT.	CALIBRE	DIA/MES							
					2/9	3/9	4/9	5/9	6/9	7/9	8/9	PMPS
MANZANA	Gerona	Fuji	I	65-80	118,18	118,18	118,18	118,18	118,18	--	--	118,18
	Gerona	Gala	I	65-80	113,18	113,18	113,18	113,18	113,18	--	--	113,18
	Lérida	Gala	I	65-80	91,60	90,36	90,49	90,73	90,10	--	--	90,66
	Gerona	Golden Delicious	I	65-80	120,31	120,31	120,31	120,31	120,31	--	--	120,31
	Huesca	Golden Delicious	I	65-80	65,00	65,00	65,00	65,00	65,00	--	--	65,00
	Lérida	Golden Delicious	I	65-80	83,380	82,490	83,370	88,320	83,100	--	--	83,940
	Zaragoza	Golden Delicious	I	65-80	93,970	93,970	93,970	93,970	93,970	--	--	93,970
	Gerona	Granny Smith	I	65-80	118,840	118,840	118,840	118,840	118,840	--	--	118,830
Lérida	Granny Smith	I	65-80	88,90	88,90	88,90	88,90	88,90	--	--	88,90	
PERA	Huesca	Blanquilla	I	55-60	84,00	84,00	84,00	84,00	84,00	--	--	84,00
	Navarra	Blanquilla	I	55-60	143,00	143,00	143,00	143,00	143,00	--	--	143,00
	Lérida	Conferencia	I	60-65+	112,21	112,31	111,43	112,49	115,33	--	--	112,44
	Lérida	Ercolini	I	50-60	120,00	120,00	120,00	120,00	120,00	--	--	120,00
	Murcia	Ercolini	I	50-60	200,00	195,00	195,00	177,00	175,00	--	--	188,51
	Lérida	Limonera	I	50-60	105,00	105,00	105,00	105,00	105,00	--	--	105,00

FRUTAS DE HUESO

PRODUCTO	MERCADO	VARIEDAD O TIPO	CAT.	CALIBRE	DIA/MES							
					2/9	3/9	4/9	5/9	6/9	7/9	8/9	PMPS
ALBARICOQUE	Huesca	Todos los tipos y variedades	-	45-50 mm	88,00	88,00	88,00	88,00	88,00	--	--	88,00
	Zaragoza	Todos los tipos y variedades	-	45-50 mm	168,13	168,13	168,13	168,13	168,13	--	--	168,13
CIRUELA	Badajoz	Todos los tipos y variedades	-	35 mm ó superior	108,00	108,00	108,00	108,00	108,00	--	--	108,00
	La Rioja	Todos los tipos y variedades	-	35 mm ó superior	325,00	325,00	325,00	325,00	325,00	--	--	325,00
	Lérida	Todos los tipos y variedades	-	35 mm ó superior	180,67	180,67	180,67	180,67	180,67	--	--	180,67
	Teruel	Todos los tipos y variedades	-	35 mm ó superior	105,00	105,00	105,00	105,00	105,00	--	--	105,00
	Zaragoza	Todos los tipos y variedades	-	35 mm ó superior	174,26	174,26	174,26	174,26	174,26	--	--	174,26
MELOCOTÓN	Barcelona	Pulpa amarilla	I	A/B	165,00	165,00	165,00	165,00	165,00	--	--	165,00
	Huesca	Pulpa amarilla	I	A/B	95,00	95,00	95,00	95,00	95,00	--	--	95,00
	Lérida	Pulpa amarilla	I	A/B	125,78	124,64	139,48	151,41	141,17	--	--	137,89
	Navarra	Pulpa amarilla	I	A/B	163,00	163,00	163,00	163,00	163,00	--	--	163,00
	Teruel	Pulpa amarilla	I	A/B	110,00	110,00	110,00	110,00	110,00	--	--	110,00
	Zaragoza	Pulpa amarilla	I	A/B	111,51	111,51	111,51	111,51	111,51	--	--	111,51
NECTARINA	Lérida	Pulpa blanca	I	A/B	144,93	124,96	131,24	177,23	140,38	--	--	145,18
	Huesca	Pulpa amarilla	I	A/B	80,00	80,00	80,00	80,00	80,00	--	--	80,00
	Lérida	Pulpa amarilla	I	A/B	146,88	146,11	147,65	148,34	147,90	--	--	147,43
	Zaragoza	Pulpa amarilla	I	A/B	115,35	115,35	115,35	115,35	115,35	--	--	115,35
	Lérida	Pulpa blanca	I	A/B	153,03	152,44	131,24	164,71	153,11	--	--	153,81
PARAGUAYA	Zaragoza	Pulpa blanca	I	A/B	119,47	119,47	119,47	119,47	119,47	--	--	119,47
	Lérida	Todos los tipos y variedades	I	A/B	154,12	154,18	159,22	153,12	152,47	--	--	154,62
	Zaragoza	Todos los tipos y variedades	I	A/B	123,82	123,82	123,82	123,82	123,82	--	--	123,82

OTRAS FRUTAS

PRODUCTO	MERCADO	VARIEDAD O TIPO	CAT.	CALIBRE	DIA/MES							
					2/9	3/9	4/9	5/9	6/9	7/9	8/9	PMPS
UVA DE MESA	Alicante	Todas las variedades con pepitas	I	-	160,63	160,63	160,63	160,63	160,63	--	--	160,63
	Alicante	Todas las variedades sin pepitas	I	-	227,67	227,67	227,67	227,67	227,67	--	--	227,67
	Murcia	Todas las variedades sin pepitas	I	-	187,85	187,85	187,85	187,85	187,85	--	--	187,85

3.1.2. Precios de Producción de Frutas en el Mercado Interior: Precios Medios Ponderados Semanales Nacionales

Referencia: Reglamento Delegado (UE) 2017/891 de la Comisión, de 13 de marzo (DOUE de 25 de mayo). Art. 55 y Anexo VI
Precios a la salida del centro de acondicionamiento de productos seleccionados, embalados y, en su caso, en palés (€/100kg peso neto)

FRUTAS DE PEPITA

PRODUCTO	MERCADO	VARIEDAD O TIPO	CAT.	CALIBRE mm	PRECIO MEDIO PONDERADO SEMANAL NACIONAL Semana 36- 2024: 02/09 -08/09
MANZANA	ESPAÑA	Fuji	I	65-80	118,18
	ESPAÑA	Gala	I	65-80	100,34
	ESPAÑA	Golden Delicious	I	65-80	102,87
	ESPAÑA	Granny Smith	I	65-80	93,57
PERA	ESPAÑA	Blanquilla	I	55-60	141,21
	ESPAÑA	Conferencia	I	60-65+	112,44

FRUTAS DE HUESO

PRODUCTO	MERCADO	VARIEDAD O TIPO	CAT.	CALIBRE	PRECIO MEDIO PONDERADO SEMANAL NACIONAL Semana 36- 2024: 02/09 -08/09
ALBARICOQUE	ESPAÑA	Todos los tipos y variedades	-	45-50 mm	114,71
CIRUELA	ESPAÑA	Todos los tipos y variedades	-	-	115,94
MELOCOTÓN	ESPAÑA	Pulpa amarilla	I	A/B	116,54
	ESPAÑA	Pulpa blanca	I	A/B	145,18
NECTARINA	ESPAÑA	Pulpa amarilla	I	A/B	121,27
	ESPAÑA	Pulpa blanca	I	A/B	146,21

OTRAS FRUTAS

PRODUCTO	MERCADO	VARIEDAD O TIPO	CAT.	CALIBRE	PRECIO MEDIO PONDERADO SEMANAL NACIONAL Semana 36- 2024: 02/09 -08/09
UVA DE MESA	ESPAÑA	Todas las variedades con pepitas	I	-	160,73
	ESPAÑA	Todas las variedades sin pepitas	I	-	206,97

3.2. PRECIOS DE PRODUCCIÓN EN EL MERCADO INTERIOR: PRODUCTOS HORTÍCOLAS

**3.2.1. Precios de Producción de Hortícolas en el Mercado Interior:
Precios diarios y Precios Medios Ponderados Semanales en mercados representativos provinciales.**

Precios a la salida del centro de acondicionamiento de productos seleccionados, embalados y, en su caso, en palés (C/100 kg peso neto)

HORTALIZAS

PRODUCTO	MERCADO	VARIEDAD O TIPO	CAT.	CALIBRE	DÍA/MES								
					2/9	3/9	4/9	5/9	6/9	7/9	8/9	PMPS	
ACELGA	La Coruña	Todos los tipos y variedades	-	-	250,00	250,00	250,00	250,00	250,00	--	--	250,00	
	Lugo	Todos los tipos y variedades	-	-	152,00	152,00	152,00	152,00	152,00	--	--	152,00	
	Madrid	Todos los tipos y variedades	-	-	85,00	85,00	85,00	85,00	85,00	--	--	85,00	
	Navarra	Todos los tipos y variedades	-	-	125,00	125,00	125,00	125,00	125,00	--	--	125,00	
	Orense	Todos los tipos y variedades	-	-	240,20	240,20	240,20	240,20	240,20	--	--	240,20	
Pontevedra	Todos los tipos y variedades	-	-	191,70	191,70	191,70	191,70	191,70	--	--	191,70		
AJO	Ciudad Real	Blanco	-	50-60 mm	226,15	226,17	226,09	226,13	226,11	--	--	226,13	
	Cuenca	Blanco	-	50-60 mm	170,00	170,00	170,00	170,00	170,00	--	--	170,00	
	Segovia	Blanco	-	50-60 mm	210,00	210,00	210,00	210,00	210,00	--	--	210,00	
	Toledo	Blanco	-	50-60 mm	216,00	216,00	216,00	216,00	216,00	--	--	216,00	
	Ciudad Real	Morado	-	50-80 mm	242,89	243,02	242,00	241,97	242,89	--	--	242,55	
	Córdoba	Morado	-	50-80 mm	290,00	290,00	290,00	290,00	290,00	--	--	290,00	
	Cuenca	Morado	-	50-80 mm	287,00	287,00	287,00	287,00	287,00	--	--	287,00	
	Madrid	Morado	-	50-80 mm	400,00	400,00	400,00	400,00	400,00	--	--	400,00	
	Segovia	Morado	-	50-80 mm	225,00	225,00	225,00	225,00	225,00	--	--	225,00	
	Toledo	Morado	-	50-80 mm	245,00	245,00	245,00	245,00	245,00	--	--	245,00	
	Albacete	Primavera	-	50-60 mm	265,00	265,00	265,00	265,00	265,00	--	--	265,00	
	Ciudad Real	Primavera	-	50-60 mm	203,11	202,94	202,56	202,77	202,87	--	--	202,85	
	Córdoba	Primavera	-	50-60 mm	287,94	287,94	287,94	287,94	287,94	--	--	287,94	
	Cuenca	Primavera	-	50-60 mm	150,00	150,00	150,00	150,00	150,00	--	--	150,00	
	Toledo	Primavera	-	50-60 mm	202,00	202,00	202,00	202,00	202,00	--	--	202,00	
BERENJENA	Almería	Todos los tipos y variedades	-	-	178,00	180,00	169,00	170,00	170,00	--	--	173,40	
	Málaga	Todos los tipos y variedades	-	-	130,00	130,00	130,00	130,00	130,00	--	--	130,00	
CALABACÍN	Tarragona	Todos los tipos y variedades	-	-	152,60	152,60	152,60	152,60	152,60	--	--	152,60	
	Almería	Todas las variedades	-	14-21 g	86,00	66,00	68,00	80,00	81,00	--	--	76,20	
	Barcelona	Todas las variedades	-	14-21 g	87,50	87,50	87,50	87,50	87,50	--	--	87,50	
CALABAZA	Málaga	Todas las variedades	-	14-21 g	90,00	90,00	90,00	90,00	90,00	--	--	90,00	
	Murcia	Todas las variedades	-	14-21 g	73,00	62,00	62,00	42,00	42,00	--	--	56,24	
CALABAZA	Murcia	Cacahuete	-	-	38,00	30,00	30,00	32,00	32,00	--	--	32,40	
	CEBOLLA	Albacete	Todos los tipos y variedades	-	-	18,90	18,90	18,90	18,90	18,90	--	--	18,90
		Ciudad Real	Todos los tipos y variedades	-	-	42,22	42,27	42,22	42,25	42,23	--	--	42,24
		Cuenca	Todos los tipos y variedades	-	-	55,00	55,00	55,00	55,00	55,00	--	--	55,00
		Lérida	Todos los tipos y variedades	-	-	23,55	23,55	23,55	23,55	23,55	--	--	23,55
		Madrid	Todos los tipos y variedades	-	-	40,00	40,00	40,00	40,00	40,00	--	--	40,00
		Segovia	Todos los tipos y variedades	-	-	65,00	65,00	65,00	65,00	65,00	--	--	65,00
Toledo	Todos los tipos y variedades	-	-	92,90	92,90	92,90	92,90	92,90	--	--	92,90		
CHAMPIÓN	Albacete	Cerrado	-	30-65 mm	194,30	194,30	194,30	194,30	194,30	--	--	194,30	
	Cuenca	Cerrado	-	30-65 mm	189,57	189,57	189,57	189,57	189,57	--	--	189,57	
	La Rioja	Cerrado	-	30-65 mm	280,00	280,00	280,00	280,00	280,00	--	--	280,00	
	Navarra	Cerrado	-	30-65 mm	310,00	310,00	310,00	310,00	310,00	--	--	310,00	
COL-REPOLLO	Málaga	Hoja lisa	-	-	70,00	70,00	70,00	70,00	70,00	--	--	70,00	
	Madrid	Todos los tipos y variedades	-	-	100,00	100,00	100,00	100,00	100,00	--	--	100,00	
ESPINACA	Segovia	Todos los tipos y variedades	-	-	68,00	68,00	68,00	68,00	68,00	--	--	68,00	
	Segovia	-	-	-	142,00	142,00	142,00	142,00	142,00	--	--	142,00	
FRESA	Barcelona	Todas las variedades	-	-	396,55	396,55	396,55	396,55	396,55	--	--	396,55	

3.2. PRECIOS DE PRODUCCIÓN EN EL MERCADO INTERIOR: PRODUCTOS HORTÍCOLAS

**3.2.1. Precios de Producción de Hortalizas en el Mercado Interior:
Precios diarios y Precios Medios Ponderados Semanales en mercados representativos provinciales.**

Precios a la salida del centro de acondicionamiento de productos seleccionados, embalados y, en su caso, en palés (C/100 kg peso neto)

HORTALIZAS (y II)

PRODUCTO	MERCADO	VARIEDAD O TIPO	CAT.	CALIBRE	DÍA/MES							
					2/9	3/9	4/9	5/9	6/9	7/9	8/9	PMPS
JUDÍA VERDE	Almería	Plana	-	-	305,88	240,59	205,88	253,53	265,29	--	--	254,24
	Barcelona	Plana	-	-	335,00	335,00	335,00	335,00	335,00	--	--	335,00
	Málaga	Plana	-	-	380,00	380,00	380,00	380,00	380,00	--	--	380,00
	Orense	Plana	-	-	597,00	597,00	597,00	597,00	597,00	--	--	597,00
	Pontevedra	Plana	-	-	436,50	436,50	436,50	436,50	436,50	--	--	436,50
	Lérida	Todos los tipos y variedades	-	-	488,00	488,00	488,00	488,00	488,00	--	--	488,00
	Navarra	Todos los tipos y variedades	-	-	385,00	385,00	385,00	385,00	385,00	--	--	385,00
LECHUGA	Murcia	Baby	I	-	100,00	100,00	120,00	120,00	140,00	--	--	116,21
	Murcia	Iceberg	I	400g y +	90,00	92,00	77,00	87,00	87,00	--	--	86,22
	Barcelona	Romana	I	400g y +	116,67	116,67	116,67	116,67	116,67	--	--	116,67
	Murcia	Romana	I	400g y +	78,00	80,00	80,00	84,00	87,00	--	--	81,76
	Lérida	Todos los tipos y variedades	I	400g y +	97,83	97,83	97,83	97,83	97,83	--	--	97,83
	Navarra	Todos los tipos y variedades	I	400g y +	165,00	165,00	165,00	165,00	165,00	--	--	165,00
	Segovia	Todos los tipos y variedades	I	400g y +	60,00	60,00	60,00	60,00	60,00	--	--	60,00
	Toledo	Todos los tipos y variedades	I	400g y +	49,70	49,70	49,70	49,70	49,70	--	--	49,70
	Murcia	Baby	I	-	100,00	100,00	120,00	120,00	140,00	--	--	116,21
MELÓN	Murcia	Amarillo	-	-	59,00	59,00	52,00	44,00	44,00	--	--	50,64
	Murcia	Cantaloupe	-	-	57,00	57,00	65,00	67,00	72,00	--	--	63,78
	Murcia	Galia	-	-	54,00	69,00	54,00	69,00	84,00	--	--	71,32
	Murcia	Piel de Sapo	-	-	67,00	55,00	52,00	55,00	52,00	--	--	53,70
	Ciudad Real	Todos los tipos y variedades	-	-	83,00	84,00	82,00	81,00	79,00	--	--	81,80
	Toledo	Todos los tipos y variedades	-	-	81,00	81,00	80,00	79,00	79,00	--	--	80,00
	Murcia	Baby	I	-	100,00	100,00	120,00	120,00	140,00	--	--	116,21
PEPINO	Almería	De Almería	-	-	101,00	103,00	100,00	107,00	107,00	--	--	103,60
	Granada	De Almería	-	-	121,00	127,00	118,00	120,00	124,00	118,00	--	121,00
	Madrid	Español	-	-	90,00	90,00	90,00	90,00	90,00	--	--	90,00
	Murcia	Español	-	-	100,00	100,00	160,00	160,00	180,00	--	--	139,41
	Barcelona	Variedades rugosas	-	-	102,50	102,50	102,50	102,50	102,50	--	--	102,50
	Murcia	Baby	I	-	100,00	100,00	120,00	120,00	140,00	--	--	116,21
PIMIENTO	Granada	Cuadrado Color (rojo o amarillo)	I	70 mm y +	--	239,00	--	239,00	--	--	--	239,00
	Almería	Cuadrado Verde	I	70 mm y +	115,00	119,00	132,00	117,00	118,00	--	--	120,20
	La Coruña	Italiano Verde	I	40 mm y +	395,00	395,00	395,00	395,00	395,00	--	--	395,00
	Málaga	Italiano Verde	I	40 mm y +	90,00	90,00	90,00	90,00	90,00	--	--	90,00
	Orense	Italiano Verde	I	40 mm y +	455,00	455,00	455,00	455,00	455,00	--	--	455,00
	Pontevedra	Italiano Verde	I	40 mm y +	332,30	332,30	332,30	332,30	332,30	--	--	332,30
PUERRO	Barcelona	Todos los tipos y variedades	-	-	180,00	180,00	180,00	180,00	180,00	--	--	180,00
	Navarra	Todos los tipos y variedades	-	-	117,00	117,00	117,00	117,00	117,00	--	--	117,00
	Pontevedra	Todos los tipos y variedades	-	-	173,50	173,50	173,50	173,50	173,50	--	--	173,50
	Segovia	Todos los tipos y variedades	-	-	103,00	103,00	103,00	103,00	103,00	--	--	103,00
	Toledo	Todos los tipos y variedades	-	-	160,00	165,00	170,00	174,00	176,00	--	--	169,00
SANDÍA	Valladolid	Todos los tipos y variedades	-	-	100,00	100,00	100,00	100,00	100,00	--	--	100,00
	Murcia	Sin semillas	-	-	47,00	47,00	46,00	44,00	44,00	--	--	45,42
	Ciudad Real	Todos los tipos y variedades	-	-	72,00	70,00	67,00	66,00	68,00	--	--	68,60
TOMATE	Toledo	Todos los tipos y variedades	-	-	78,00	78,00	78,00	78,00	78,00	--	--	78,00
	Granada	Cereza	I	-	110,96	110,96	110,96	110,96	110,96	--	--	110,96
	Málaga	Cereza	I	-	220,00	220,00	220,00	220,00	220,00	--	--	220,00
	Murcia	Cereza	I	-	100,00	135,00	135,00	143,00	150,00	--	--	132,12
	Barcelona	Racimo	I	-	75,00	75,00	75,00	75,00	75,00	--	--	75,00
	Almería	Redondo	I	-	60,00	53,00	59,00	68,00	83,00	--	--	64,60
	Málaga	Redondo	I	57-100mm	110,00	110,00	110,00	110,00	110,00	--	--	110,00
ZANAHORIA	Murcia	Redondo	I	57-100mm	77,00	96,00	96,00	104,00	112,00	--	--	96,72
	Segovia	Todos los tipos y variedades	-	-	46,00	46,00	46,00	46,00	46,00	--	--	46,00
	Toledo	Todos los tipos y variedades	-	-	46,20	46,20	46,20	46,20	46,20	--	--	46,20
	Valladolid	Todos los tipos y variedades	-	-	47,00	47,00	47,00	47,00	47,00	--	--	47,00

3.2.2. Precios de Producción de Hortícolas en el Mercado Interior: Precios Medios Ponderados Semanales Nacionales

Referencia: Reglamento Delegado (UE) 2017/891 de la Comisión, de 13 de marzo (DOUE de 25 de mayo). Art. 55 y Anexo VI

Precios a la salida del centro de acondicionamiento de productos seleccionados, embalados y, en su caso, en palés (€/100kg peso neto)

HORTALIZAS

PRODUCTO	MERCADO	VARIEDAD O TIPO	CAT.	CALIBRE	PRECIO MEDIO PONDERADO SEMANAL NACIONAL Semana 36- 2024: 02/09 -08/09
AJO	ESPAÑA	Blanco	-	50-60 mm	205,13
	ESPAÑA	Morado	-	50-80 mm	286,42
	ESPAÑA	Primavera	-	50-60 mm	239,48
BERENJENA	ESPAÑA	Todos los tipos y variedades	-		166,23
CALABACÍN	ESPAÑA	Todos los tipos y variedades	-	14-21	76,46
CEBOLLA	ESPAÑA	Todos los tipos y variedades	-	-	40,87
CHAMPIÑÓN	ESPAÑA	Cerrado	-	Medio (30-65 mm)	201,74
COL-REPOLLO	ESPAÑA	Todos los tipos y variedades	-	-	72,15
JUDÍA VERDE	ESPAÑA	Todos los tipos y variedades	-	-	431,64
LECHUGA	ESPAÑA	Todos los tipos y variedades	I	400 g o superior	89,66
MELÓN	ESPAÑA	Todos los tipos y variedades	-	-	81,51
PEPINO	ESPAÑA	Variedades lisas	-	350-500 g	107,95
PIMIENTO	ESPAÑA	Todos los tipos y variedades	I		150,84
PUERRO	ESPAÑA	Todos los tipos y variedades	-	-	166,03
SANDÍA	ESPAÑA	Todos los tipos y variedades	-	-	66,92
TOMATE	ESPAÑA	Cereza	I	-	121,08
	ESPAÑA	Racimo	I	-	75,00
	ESPAÑA	Redondo	I	57-100mm	77,57
ZANAHORIA	ESPAÑA	Todos los tipos y variedades	-	-	47,14

4. PRECIOS REPRESENTATIVOS DE PRODUCTOS GANADEROS

4.1. PRECIOS REPRESENTATIVOS DE PRODUCTOS GANADEROS: BOVINO

4.1.1. Precios Medios Nacionales de Canales de Bovino Pesado

PRECIO MEDIO NACIONAL (€/100kg Canal) DE CANALES DE BOVINO PESADO SEGÚN MODELO COMUNITARIO
DE CLASIFICACIÓN R 2017/1182, R 2017/1184, RD 815/2018 (Euro/100kg canal)

CATEGORÍA	CLASE DE CONFORMACIÓN Y DE ESTADO DE ENGRASAMIENTO	Semana 35 26/08 - 01/09 2024	Semana 36 02/09 - 08/09 2024	Variación €
Categoría A: Canales de machos jóvenes sin castrar de más de un año y menos de dos	Muy buena y poco cubierta (U-2)	547,44	551,08	3,64
	Muy buena y cubierta (U-3)	547,74	550,11	2,37
	Precio medio ponderado Categoría U	547,53	550,79	3,26
	Buena y poco cubierta (R-2)	543,98	544,01	0,03
	Buena y cubierta (R-3)	530,88	539,10	8,22
	Precio medio ponderado Categoría R	538,92	542,11	3,19
	Menos buena y poco cubierta (O-2)	484,94	500,15	15,21
Menos buena y cubierta (O-3)	511,89	519,21	7,32	
Precio medio ponderado Categoría O	494,95	507,23	12,28	
Categoría D: Canales de hembras que hayan parido	Mediocre y poco cubierta (P-2)	319,21	343,32	24,11
	Mediocre y cubierta (P-3)	354,38	367,07	12,69
	Precio medio ponderado Categoría P	325,50	347,40	21,90
	Buena y cubierta (R-3)	447,55	395,19	-52,36
	Buena y grasa (R-4)	463,64	452,63	-11,01
	Precio medio ponderado Categoría R	450,68	406,34	-44,34
	Menos buena y poco cubierta (O-2)	371,94	368,49	-3,45
Menos buena y cubierta (O-3)	389,51	385,50	-4,01	
Menos buena y grasa (O-4)	481,01	480,50	-0,51	
Precio medio ponderado Categoría O	393,53	390,11	-3,42	
Categoría E: Canales de otras hembras (de 12 meses o más)	Muy buena y poco cubierta (U-2)	564,64	566,82	2,18
	Muy buena y cubierta (U-3)	558,45	557,51	-0,94
	Precio medio ponderado Categoría U	560,46	560,53	0,07
	Buena y poco cubierta (R-2)	551,14	540,11	-11,03
	Buena y cubierta (R-3)	507,04	540,69	33,65
	Buena y grasa (R-4)	558,39	543,91	-14,48
	Precio medio ponderado Categoría R	524,64	540,86	16,22
Menos buena y poco cubierta (O-2)	474,36	465,35	-9,01	
Menos buena y cubierta (O-3)	476,15	494,35	18,20	
Menos buena y grasa (O-4)	524,98	496,19	-28,79	
Precio medio ponderado Categoría O	479,41	486,72	7,31	
Categoría Z: Canales de animales desde 8 a menos de 12 meses	Muy buena y poco cubierta (U-2)	557,45	560,21	2,76
	Muy buena y cubierta (U-3)	551,06	552,08	1,02
	Precio medio ponderado Categoría U	553,94	555,74	1,80
	Buena y poco cubierta (R-2)	549,55	551,69	2,14
	Buena y cubierta (R-3)	547,09	548,82	1,73
	Precio medio ponderado Categoría R	547,94	549,79	1,85
	Menos buena y poco cubierta (O-2)	479,47	493,32	13,85
Menos buena y cubierta (O-3)	499,07	503,27	4,20	
Precio medio ponderado Categoría O	485,00	496,08	11,08	

4.1.2. Precios Medios Nacionales del Bovino Vivo

R 2017/1182, R 2017/1184 (Euro/100 kg vivo)

BOVINO VIVO	Semana 35 26/08 - 01/09 2024	Semana 36 02/09 - 08/09 2024	Variación €
Machos hasta 480 Kg. vivo	304,15	304,96	0,81
Machos de más de 480 kg. vivo	292,69	294,99	2,30
Hembras que hayan parido	176,96	177,68	0,72
Otras hembras de hasta 380 Kg. vivo	317,51	319,40	1,89
Otras hembras de más de 380 Kg. vivo	277,79	279,07	1,28

4.1.3. Precios Medios Nacionales de Otros Animales de la Especie Bovina

OTROS BOVINOS	Semana 35 26/08 - 01/09 2024	Semana 36 02/09 - 08/09 2024	Variación €
TERNEROS DE 8 DÍAS A 4 SEMANA (Euro/cabeza)			
Macho frisón	116,64	116,67	0,03
Macho cruzado	229,50	229,58	0,08
Hembra frisón	104,26	104,14	-0,12
Hembra cruzado	182,21	182,24	0,03
<i>Media ponderada nacional (Euro/Cabeza)</i>	164,25	164,28	0,03
TERNEROS DE 6 HASTA 12 MESES (Euro/100kg vivo)			
Macho frisón (base 200 kg)	233,49	236,19	2,70
Macho cruzado (base 200 kg)	428,96	431,07	2,11
Hembra frisón (base 200 kg)	325,00	325,00	0,00
Hembra cruzado (base 200 kg)	305,90	308,70	2,80
<i>Media ponderada nacional (Euro/100kg vivo)</i>	373,66	376,06	2,40

4.2. PRECIOS REPRESENTATIVOS DE PRODUCTOS GANADEROS: OVINO

4.2.1. Precios Medios Nacionales de Canales de Ovino Frescas o Refrigeradas

R 2017/1182, R 2017/1184 (Euro/100 kg canal)

CORDEROS I Y II	Semana 35 26/08 - 01/09 2024	Semana 36 02/09 - 08/09 2024	Variación €
Corderos I (12 a 13 kg/canal)	885,59	926,67	41,08
Corderos II (13,1 a 16 kg/canal)	834,26	873,80	39,54
<i>Media ponderada</i>	859,92	900,23	40,31

PRECIOS MEDIOS DE CANALES DE OVINO FRESCAS O REFRIGERADAS EN LOS MERCADOS NACIONALES REPRESENTATIVOS

MERCADO REPRESENTATIVO - Cordero 9-19 kg	Semana 35 26/08 - 01/09 2024	Semana 36 02/09 - 08/09 2024	Variación €
Barcelona	959,86	1.027,38	67,52
Madrid	1.008,42	1.038,42	30,00
Valencia	833,91	860,35	26,44
Albacete	941,00	982,20	41,20
Extremadura	912,19	968,13	55,94
Segovia	866,54	896,54	30,00
Toledo	911,44	937,65	26,21
Zaragoza	892,12	931,42	39,30
<i>Media ponderada</i>	902,39	944,58	42,19

4.3. PRECIOS REPRESENTATIVOS DE PRODUCTOS GANADEROS: PORCINO

4.3.1. Precios Medios de Canales de Porcino de Capa Blanca

CLASIFICACIÓN EUROP R 2017/1182, R 2017/1184 (Euro/100kg canal)

	Clase S (>60% contenido magro)			Clase E (60%-55% contenido magro)			Clase U (55%-50% contenido magro)		
	Semana 35 26/08 - 01/09 2024	Semana 36 02/09 - 08/09 2024	Variación C	Semana 35 26/08 - 01/09 2024	Semana 36 02/09 - 08/09 2024	Variación C	Semana 35 26/08 - 01/09 2024	Semana 36 02/09 - 08/09 2024	Variación C
PRECIO MEDIO NACIONAL	228,59	225,72	-2,87	219,64	217,48	-2,16	229,25	226,32	-2,93

	Clase R (50%-45% contenido magro)			Clase O (45%-40% contenido magro)			Clase P (<40% contenido magro)		
	Semana 35 26/08 - 01/09 2024	Semana 36 02/09 - 08/09 2024	Variación C	Semana 35 26/08 - 01/09 2024	Semana 36 02/09 - 08/09 2024	Variación C	Semana 35 26/08 - 01/09 2024	Semana 36 02/09 - 08/09 2024	Variación C
PRECIO MEDIO NACIONAL	227,65	225,34	-2,31	222,20	225,33	3,13	214,99	213,19	-1,80

4.3.2. Precios Medios en Mercados Representativos Provinciales de Porcino Cebado (*)

MERCADO REPRESENTATIVO	SELECTO (nivel menor de grasa)			NORMAL (nivel normal de grasa)			GRASO (nivel mayor de grasa)		
	Semana 35 26/08 - 01/09 2024	Semana 36 02/09 - 08/09 2024	Variación C	Semana 35 26/08 - 01/09 2024	Semana 36 02/09 - 08/09 2024	Variación C	Semana 35 26/08 - 01/09 2024	Semana 36 02/09 - 08/09 2024	Variación C
Barcelona	-	-	-	1,84	1,82	-0,02	1,81	1,79	-0,02
Huesca	1,79	1,77	-0,02	1,77	1,75	-0,02	1,75	1,73	-0,02
Lleida	1,79	1,76	-0,03	1,77	1,75	-0,02	1,76	1,74	-0,02
Murcia	1,83	1,80	-0,03	1,82	1,78	-0,04	1,81	1,78	-0,03
Pontevedra	1,82	1,80	-0,02	1,80	1,77	-0,03	2,34	2,30	-0,04
Salamanca	1,80	1,79	-0,01	1,80	1,78	-0,02	1,78	1,77	-0,01
Segovia	1,79	1,76	-0,03	1,77	1,75	-0,02	2,00	1,98	-0,02
Zaragoza	1,84	1,82	-0,02	1,80	1,77	-0,03	1,79	1,76	-0,03

(*) En Euro/kg vivo

4.3.3. Precios Medios de Porcino Precoz, Lechones y Otras Calidades

(Euro/100kg vivo)

CERDAS DE DESVIEJE	Semana 35 26/08 - 01/09 2024	Semana 36 02/09 - 08/09 2024	Variación €
Cerdas de Desvieje	74,02	73,69	-0,33
CERDOS CEBADOS			
Categoría U	176,53	174,27	-2,26
LECHONES			
Lleida.Base 20kg de peso.	230,00	230,00	0,00
Segovia.Base 20kg de peso.	280,00	280,00	0,00
Media nacional. Calidad Normal. Base 20 kg de	261,81	261,81	0,00

4.3.4. Precios Medios de Porcino: Tronco Ibérico

(Euro/100kg vivo)

TOSTONES	Semana 35 26/08 - 01/09 2024	Semana 36 02/09 - 08/09 2024	Variación €
De 5 a 9 kilos	717,14	717,14	0,00
De 9 a 12 kilos	984,29	975,71	-8,58
LECHONES			
Lechón Ibérico Cruzado Base 23 kg	487,56	488,67	1,11
MARRANOS			
Marranos Ibéricos de 35 a 60 kg	398,65	398,65	0,00
PRIMALES			
Primales Ibéricos de 60 a 100 kg	--	--	--
CERDO CEBADO			
Cerdo Cebado (Intensivo)	259,11	260,15	1,04
Cerdo Cebado de Campo (Extensivo)	295,21	296,40	1,19
Cerdo Cebado de Bellota 100% Ibérico	--	--	--
DESVIEJE			
Reproductores de desvieje	173,91	173,91	0,00
REPRODUCTORES			
Reproductores >6 meses	418,00	418,00	0,00
CASTRONAS			
Castronas	126,09	126,09	0,00

Denominaciones de acuerdo con la Norma de Calidad (RD 4/2014)

Para información sobre precios de productos agrícolas y ganaderos en otros Estados Miembros de la UE:

<https://agridata.ec.europa.eu/extensions/DataPortal/prices.html>



MINISTERIO
DE AGRICULTURA, PESCA
Y ALIMENTACIÓN