

INFORME CIERRE DE CAMPAÑA DE LA SITUACIÓN DE MERCADO DEL SECTOR DEL ACEITE DE OLIVA



CAMPAÑA 2022/23

Datos a 30 de septiembre 2023

**Fecha de cierre de datos: 7 de
mayo de 2024**

El **Sistema de Información de los Mercados Oleícolas (SIMO)** es un sistema de información en base informática, gestionado por el MAPA a través de la Agencia de Información y Control Alimentarios (AICA), que contiene el censo nacional de instalaciones y operadores oleícolas y la información de mercados resultante de las declaraciones obligatorias establecidas en el Real Decreto 861/2018, de 13 de julio. El presente INFORME MENSUAL pone a disposición de la totalidad del sector olivarero los datos consolidados de mercado de aceite de oliva, aceite de orujo de oliva y aceituna de mesa relativos al mes anterior al que se realiza esta publicación.

Aviso legal: Esta información puede ser utilizada en parte o en su integridad, sin necesidad de autorización expresa, siempre que se cite la fuente de los documentos objeto de la reutilización.

Elaboración: Subdirección General de Cultivos Herbáceos, Industriales y Aceite de Oliva. Dirección General de Producciones y Mercados Agrarios. Ministerio de Agricultura, Pesca y Alimentación.

ÍNDICE

Glosario

- I. MERCADO DEL ACEITE DE OLIVA
 1. Balance de existencias físicas
 2. Cuadros y gráficos comparativos de las últimas cinco campañas (I)
 3. Cuadros y gráficos comparativos de las últimas cinco campañas (II)
 4. Cuadros acumulados
 5. Gráficos comparativos con la media de las últimas cuatro campañas
 6. Almazaras. Balance de campaña
 7. Almazaras. Aceite producido en almazaras
 8. Almazaras. Almazaras por tipo. Producción
 9. Almazaras. Producción por campañas y tipo
 10. Almazaras. Resumen anual de salidas netas de aceite
 11. Almazaras. Aceituna molturada
 12. Envasadoras, refinerías y operadores. Existencias por calidades
 13. Envasadoras, refinerías y operadores. Resumen anual de existencias – Aceites de oliva
 14. Envasadoras, refinerías y operadores. Resumen anual de existencias – Aceites de orujo
 15. Envasadoras, refinerías y operadores. Número de empresas que envían datos
 16. Extractoras. Existencias de aceite de orujo crudo
 17. Extractoras. Existencias de orujo graso

- II. MERCADO DE LA ACEITUNA DE MESA
 18. Origen y destino de los recursos del mercado de aceituna de mesa
 19. Balance detallado por variedades
 20. Entamadoras. Balance detallado de campaña
 21. Entrada mensual de aceituna cruda neta (por meses)
 22. Entrada de aceituna cruda neta por tipo de empresa
 23. Detalle de producción de aceituna por procedencia
 24. Comparación de entradas de aceituna cruda entre campañas
 25. Envasadoras de aceituna de mesa. Balance detallado de campaña

Glosario

AOVE: Aceite de Oliva Virgen Extra

AOV: Aceite de Oliva Virgen

AO: Aceite de Oliva Lampante

AOR: Aceite de Oliva Refinado

SIMO: Sistema de Información de los Mercados Oleícolas

01_BALANCE DE EXISTENCIAS FÍSICAS

MES	EXIST. INICIALES	PRODUCCION	IMPORTACIONES	CONSUMO INTERIOR	EXPORTACIONES	EXIST. FINALES
OCTUBRE	454,6	30,7	13,3	42,2	88,5	367,8
NOVIEMBRE	367,8	169,0	22,2	39,5	67,7	451,8
DICIEMBRE	451,8	238,9	35,4	23,5	63,6	639,0
ENERO	639,0	182,4	13,0	14,3	56,0	764,1
FEBRERO	764,1	36,1	19,2	30,1	48,3	741,1
MARZO	741,1	8,0	17,4	30,5	64,2	671,8
ABRIL	671,8	1,0	10,3	21,7	51,6	609,9
MAYO	609,9	0,0	14,3	24,3	68,3	531,7
JUNIO	531,7		16,2	26,2	65,1	456,6
JULIO	456,6		19,2	33,4	58,9	383,4
AGOSTO	383,4		14,9	29,0	48,1	321,2
SEPTIEMBRE	321,2		19,7	33,9	58,7	248,2
		666,0	215,2	348,7	738,9	

DATOS PROVISIONALES

TOTAL MERCADO: 1.087,5

EXPORTACIONES

	EXPORTACIONES
OCTUBRE	88,5
NOVIEMBRE	67,7
DICIEMBRE	63,6
ENERO	56,0
FEBRERO	48,3
MARZO	64,2
ABRIL	51,6
MAYO	68,3
JUNIO	65,1
JULIO	58,9
AGOSTO	48,1
SEPTIEMBRE	58,7
	738,9

PAÍSES TERCEROS	EXPORTACIONES UE	
	ITALIA	OTROS
42,2	21,4	24,9
31,2	17,7	18,8
27,9	14,2	21,5
24,6	8,9	22,5
23,1	8,6	16,5
31,4	11,2	21,6
22,9	10,2	18,5
26,9	19,0	22,4
23,5	17,4	24,2
18,3	18,6	22,1
19,6	9,6	18,9
25,1	12,0	21,7
316,5	168,8	253,5
	738,9	

TOTAL MERCADO INTERIOR APARENTE

	TOTAL
OCTUBRE	42,2
NOVIEMBRE	39,5
DICIEMBRE	23,5
ENERO	14,3
FEBRERO	30,1
MARZO	30,5
ABRIL	21,7
MAYO	24,3
JUNIO	26,2
JULIO	33,4
AGOSTO	29,0
SEPTIEMBRE	33,9
	348,7

PAÍSES TERCEROS	IMPORTACIONES UE	
	ITALIA	OTROS
6,4	0,7	6,2
7,3	1,4	13,6
14,6	1,6	19,2
3,2	1,2	8,7
7,2	2,3	9,7
7,1	2,6	7,8
4,3	2,2	3,9
5,3	1,6	7,5
7,4	1,4	7,3
12,0	0,9	6,3
10,1	0,6	4,2
13,1	2,7	3,9
97,8	19,1	98,2
	215,2	

EXISTENCIAS

	ALMAZARAS	PATRIMONIO	ENVASADORAS / OPERADORES	TOTAL
OCTUBRE	147,1	8,6	212,1	367,8
NOVIEMBRE	225,3	9,0	217,5	451,8
DICIEMBRE	387,0	9,6	242,5	639,0
ENERO	493,5	9,9	260,7	764,1
FEBRERO	464,2	10,2	266,7	741,1
MARZO	400,7	8,7	262,4	671,8
ABRIL	342,2	8,6	259,1	609,9
MAYO	263,6	7,8	260,3	531,7
JUNIO	203,9	7,2	245,4	456,6
JULIO	150,7	9,0	223,8	383,4
AGOSTO	116,9	8,5	195,7	321,2
SEPTIEMBRE	79,4	5,0	163,8	248,2

Datos en miles de Toneladas

Fuente: SIMO

02_CUADROS Y GRÁFICOS COMPARATIVOS

PRODUCCIÓN

	2018/19	2019/20	2020/21	2021/22	2022/23
OCTUBRE	7,3	42,9	38,3	51,3	30,7
NOVIEMBRE	98,4	170,2	244,7	288,2	169,0
DICIEMBRE	630,9	457,9	475,3	542,7	238,9
ENERO	691,0	332,9	352,1	471,2	182,4
FEBRERO	277,4	101,1	227,4	108,8	36,1
MARZO	71,4	12,1	44,6	20,8	8,0
ABRIL	10,4	2,1	3,1	7,1	1,0
MAYO	6,7	6,5	4,5	2,9	0,0
JUNIO					
JULIO					
AGOSTO					
SEPTIEMBRE					
	1.793,5	1.125,7	1.390,0	1.493,0	666,0

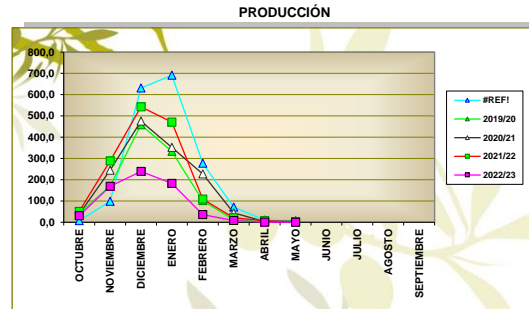

IMPORTACIONES

	2018/19	2019/20	2020/21	2021/22	2022/23
OCTUBRE	11,0	10,2	18,4	12,7	13,3
NOVIEMBRE	15,2	16,0	20,1	18,9	22,2
DICIEMBRE	19,2	26,9	20,9	35,6	35,4
ENERO	11,5	14,9	11,7	12,8	13,0
FEBRERO	13,6	19,3	16,7	17,4	19,2
MARZO	13,6	31,7	17,8	12,0	17,4
ABRIL	10,3	25,5	15,5	21,9	10,3
MAYO	9,0	26,9	13,3	20,4	14,3
JUNIO	9,9	24,1	13,3	16,5	16,2
JULIO	8,8	17,4	10,5	12,7	19,2
AGOSTO	12,3	13,6	8,5	20,2	14,9
SEPTIEMBRE	6,6	17,1	16,2	11,5	19,7
	141,0	243,6	182,9	212,8	215,2

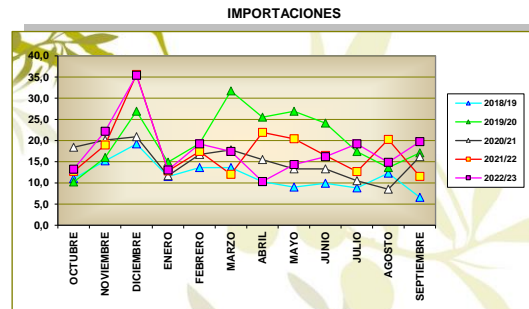

EXPORTACIONES

	2018/19	2019/20	2020/21	2021/22	2022/23
OCTUBRE	80,5	106,1	95,7	83,5	88,5
NOVIEMBRE	71,4	88,9	95,7	83,4	67,7
DICIEMBRE	71,2	73,1	83,5	81,4	63,6
ENERO	81,9	81,6	82,5	73,7	56,0
FEBRERO	88,4	71,2	104,2	88,3	48,3
MARZO	89,9	98,3	106,8	78,3	64,2
ABRIL	78,7	94,4	99,4	107,3	51,6
MAYO	87,7	94,3	90,3	117,8	68,3
JUNIO	90,3	109,1	87,8	103,4	65,1
JULIO	103,4	111,1	81,9	90,4	58,9
AGOSTO	72,7	79,8	66,0	83,1	48,1
SEPTIEMBRE	101,2	106,6	103,8	89,4	58,7
	1.017,3	1.114,5	1.097,6	1.080,2	738,9

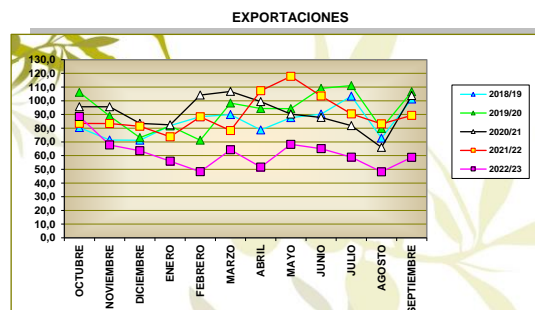

MERCADO INTERIOR APARENTE

	2018/19	2019/20	2020/21	2021/22	2022/23
OCTUBRE	37,0	49,4	51,3	39,6	42,2
NOVIEMBRE	46,4	44,2	50,6	47,7	39,5
DICIEMBRE	42,8	47,7	62,7	51,7	23,5
ENERO	54,0	38,6	42,7	54,1	14,3
FEBRERO	47,1	45,1	49,4	44,3	30,1
MARZO	50,6	60,9	51,6	70,7	30,5
ABRIL	53,4	27,0	44,5	56,2	21,7
MAYO	48,2	42,1	47,8	40,9	24,3
JUNIO	44,7	37,6	33,1	53,4	26,2
JULIO	40,5	43,6	37,6	33,6	33,4
AGOSTO	37,5	47,5	37,1	53,9	29,0
SEPTIEMBRE	34,9	35,6	34,6	48,5	33,9
	537,1	519,3	542,9	594,6	348,7

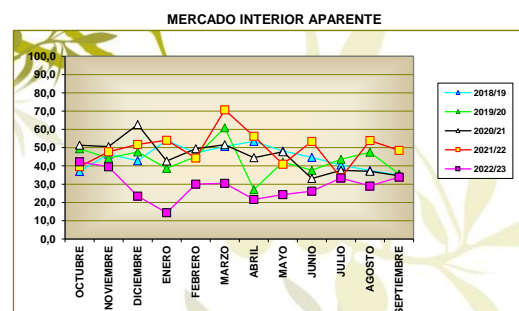

MERCADO TOTAL

	2018/19	2019/20	2020/21	2021/22	2022/23
OCTUBRE	117,5	155,5	147,0	123,1	130,7
NOVIEMBRE	117,8	133,1	146,3	131,1	107,2
DICIEMBRE	114,0	120,8	146,2	133,2	87,1
ENERO	135,9	120,2	125,2	127,8	70,3
FEBRERO	135,5	116,3	153,6	132,6	78,3
MARZO	140,5	159,2	158,4	149,0	94,7
ABRIL	132,1	121,4	143,9	163,5	73,3
MAYO	135,9	136,4	138,1	158,7	92,6
JUNIO	135,0	146,7	120,9	156,9	91,3
JULIO	143,9	154,7	119,5	124,0	92,3
AGOSTO	110,2	127,3	103,1	137,0	77,1
SEPTIEMBRE	136,1	142,2	138,4	137,9	92,7
	1.554,4	1.633,8	1.640,5	1.674,8	1.087,5

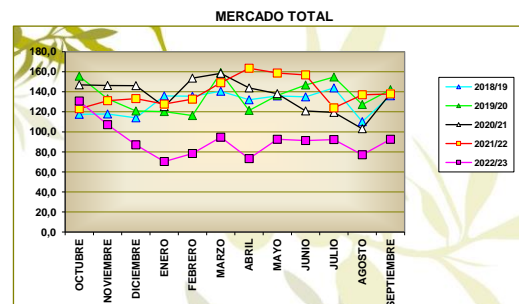

Fuente: SIMO

03_CUADROS Y GRÁFICOS COMPARATIVOS

EXISTENCIAS EN ALMAZARAS Y PATRIMONIO

	2018/19	2019/20	2020/21	2021/22	2022/23
OCTUBRE	139,1	460,8	195,2	171,8	155,7
NOVIEMBRE	143,8	493,3	328,4	345,4	234,3
DICIEMBRE	658,4	821,8	666,4	740,3	396,6
ENERO	1.145,4	1.013,1	873,2	1.055,0	503,5
FEBRERO	1.255,8	998,1	937,9	1.024,7	474,4
MARZO	1.198,6	890,1	824,1	931,1	409,4
ABRIL	1.099,1	795,8	689,4	796,2	350,8
MAYO	981,2	699,1	567,0	664,8	271,4
JUNIO	874,4	584,4	470,1	534,8	211,1
JULIO	754,2	459,2	383,9	425,2	159,7
AGOSTO	672,3	367,4	315,1	331,1	125,5
SEPTIEMBRE	559,0	255,5	213,1	227,7	84,4

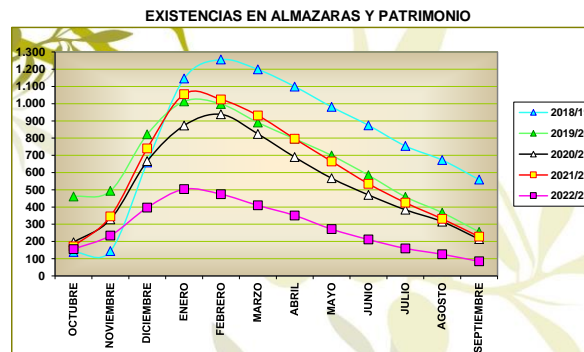

EXISTENCIAS EN ENVASADORAS Y PATRIMONIO

	2018/19	2019/20	2020/21	2021/22	2022/23
OCTUBRE	137,3	192,5	205,7	192,8	212,1
NOVIEMBRE	128,4	213,1	191,1	195,2	217,5
DICIEMBRE	149,9	248,6	203,1	245,4	242,5
ENERO	229,5	284,9	234,9	286,9	260,7
FEBRERO	274,6	304,0	260,6	310,8	266,7
MARZO	276,3	296,6	278,5	288,2	262,4
ABRIL	264,4	297,1	287,8	288,6	259,1
MAYO	262,1	290,8	290,1	284,7	260,3
JUNIO	243,8	282,9	279,3	274,2	245,4
JULIO	228,9	270,8	256,5	272,6	223,8
AGOSTO	212,9	248,9	230,8	249,8	195,7
SEPTIEMBRE	196,7	235,7	210,5	226,9	163,8

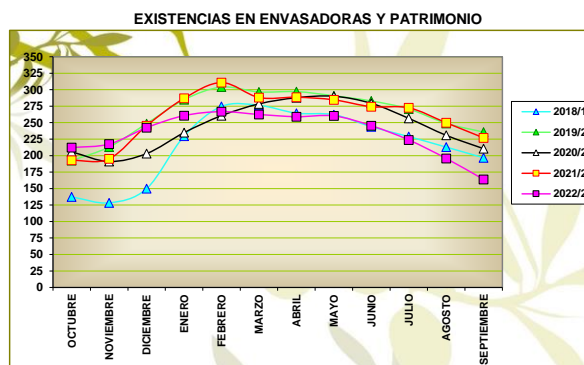

EXISTENCIAS TOTALES

	2018/19	2019/20	2020/21	2021/22	2022/23
OCTUBRE	276,4	653,3	400,9	364,6	367,3
NOVIEMBRE	272,2	706,4	519,4	540,6	451,1
DICIEMBRE	808,3	1.070,4	869,5	985,7	638,5
ENERO	1.374,9	1.298,0	1.108,1	1.341,9	762,0
FEBRERO	1.530,4	1.302,1	1.198,6	1.335,5	739,0
MARZO	1.474,9	1.186,7	1.102,6	1.219,3	671,8
ABRIL	1.363,5	1.092,9	977,3	1.084,8	609,9
MAYO	1.243,3	989,9	857,0	949,4	531,7
JUNIO	1.118,2	867,3	749,4	809,0	456,6
JULIO	983,1	730,0	640,4	697,7	383,4
AGOSTO	885,2	616,3	545,9	581,0	321,2
SEPTIEMBRE	755,7	491,2	423,6	454,6	248,2

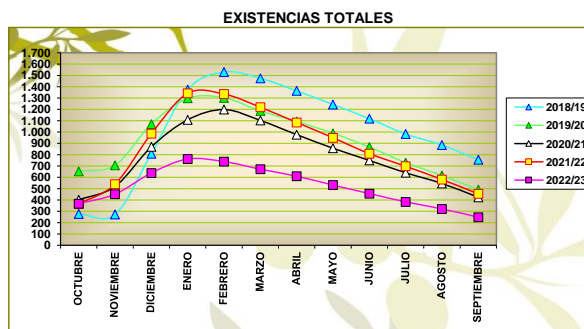

Fuente: SIMO

04_CUADROS ACUMULADOS

PRODUCCIÓN ACUMULADA

	2018/19	2019/20	2020/21	2021/22	2022/23	% 2023 s. 2022	% 2023 s. Media tres	% 2023 s. Media cuatro
OCTUBRE	7,3	42,9	38,3	51,3	30,7	-40,3	-41,8	-12,3
NOVIEMBRE	105,7	213,1	283,0	339,5	199,7	-41,2	-32,5	-15,1
DICIEMBRE	736,6	671,0	758,3	882,2	438,6	-50,3	-41,9	-42,4
ENERO	1.427,6	1.003,9	1.110,4	1.353,4	620,9	-54,1	-41,2	-49,3
FEBRERO	1.705,0	1.105,0	1.337,8	1.462,2	657,0	-55,1	-42,9	-53,2
MARZO	1.776,4	1.117,1	1.382,4	1.483,0	665,0	-55,2	-42,8	-53,8
ABRIL	1.786,8	1.119,2	1.385,5	1.490,1	666,0	-55,3	-42,8	-53,9
MAYO	1.793,5	1.125,7	1.390,0	1.493,0	666,0	-55,4	-43,0	-54,1
JUNIO	1.793,5	1.125,7	1.390,0	1.493,0	666,0	-55,4	-43,0	-54,1
JULIO	1.793,5	1.125,7	1.390,0	1.493,0	666,0	-55,4	-43,0	-54,1
AGOSTO	1.793,5	1.125,7	1.390,0	1.493,0	666,0	-55,4	-43,0	-54,1
SEPTIEMBRE	1.793,5	1.125,7	1.390,0	1.493,0	666,0	-55,4	-43,0	-54,1

IMPORTACIÓN ACUMULADA

	2018/19	2019/20	2020/21	2021/22	2022/23	% 2023 s. 2022	% 2023 s. Media tres	% 2023 s. Media cuatro
OCTUBRE	11,0	10,2	18,4	12,7	13,3	4,4	-3,7	1,3
NOVIEMBRE	26,2	26,2	38,5	31,6	35,4	12,0	10,4	15,7
DICIEMBRE	45,4	53,1	59,4	67,2	70,9	5,4	19,1	25,9
ENERO	56,9	68,0	71,1	80,1	83,9	4,8	15,6	21,6
FEBRERO	70,5	87,3	87,8	97,5	103,1	5,8	14,4	20,2
MARZO	84,1	119,0	105,6	109,5	120,5	10,1	9,2	15,3
ABRIL	94,4	144,5	121,1	131,5	130,9	-0,5	-1,3	6,5
MAYO	103,4	171,4	134,4	151,9	145,2	-4,4	-5,7	3,5
JUNIO	113,3	195,5	147,7	168,4	161,4	-4,2	-6,4	3,3
JULIO	122,1	212,9	158,2	181,0	180,6	-0,3	-2,3	7,1
AGOSTO	134,4	226,5	166,7	201,3	195,4	-2,9	-1,6	7,2
SEPTIEMBRE	141,0	243,6	182,9	212,8	215,2	1,1	1,2	10,3

EXPORTACIÓN ACUMULADA

	2018/19	2019/20	2020/21	2021/22	2022/23	% 2023 s. 2022	% 2023 s. Media tres	% 2023 s. Media cuatro
OCTUBRE	80,5	106,1	95,7	83,5	88,5	6,0	-7,6	-3,2
NOVIEMBRE	151,9	195,0	191,4	166,9	156,2	-6,4	-16,6	-11,4
DICIEMBRE	223,1	268,1	274,9	248,3	219,8	-11,5	-17,7	-13,3
ENERO	305,0	349,7	357,4	322,1	275,8	-14,4	-20,5	-17,3
FEBRERO	393,4	420,9	461,6	410,4	324,0	-21,0	-25,4	-23,1
MARZO	483,3	519,2	568,4	488,7	388,2	-20,6	-26,7	-24,6
ABRIL	562,0	613,6	667,8	596,0	439,8	-26,2	-30,6	-27,9
MAYO	649,7	707,9	758,1	713,9	508,1	-28,8	-30,9	-28,2
JUNIO	740,0	817,0	845,9	817,3	573,1	-29,9	-31,7	-28,8
JULIO	843,4	928,1	927,8	907,7	632,0	-30,4	-32,4	-29,9
AGOSTO	916,1	1.007,9	993,8	990,9	680,1	-31,4	-32,8	-30,4
SEPTIEMBRE	1.017,3	1.114,5	1.097,6	1.080,2	738,9	-31,6	-33,7	-31,4

MERCADO INTERIOR APARENTE ACUMULADO

	2018/19	2019/20	2020/21	2021/22	2022/23	% 2023 s. 2022	% 2023 s. Media tres	% 2023 s. Media cuatro
OCTUBRE	37,0	49,4	51,3	39,6	42,2	6,6	-10,7	-4,8
NOVIEMBRE	83,4	93,6	101,9	87,3	81,7	-6,4	-13,8	-10,8
DICIEMBRE	126,2	141,3	164,5	139,1	105,2	-24,3	-30,1	-26,3
ENERO	180,2	179,9	207,2	193,1	119,5	-38,1	-38,2	-37,1
FEBRERO	227,3	225,0	256,6	237,4	149,6	-37,0	-37,5	-36,8
MARZO	277,9	285,9	308,2	308,1	180,1	-41,5	-40,5	-38,9
ABRIL	331,3	312,9	352,7	364,3	201,8	-44,6	-40,5	-40,7
MAYO	379,5	355,0	400,5	405,2	226,1	-44,2	-40,7	-41,3
JUNIO	424,2	392,6	433,6	458,7	252,3	-45,0	-40,1	-40,9
JULIO	464,7	436,2	471,1	492,2	285,7	-41,9	-38,0	-38,7
AGOSTO	502,2	483,7	508,2	546,1	314,8	-42,4	-38,1	-38,3
SEPTIEMBRE	537,1	519,3	542,9	594,6	348,7	-41,4	-36,5	-36,4

MERCADO TOTAL ACUMULADO

	2018/19	2019/20	2020/21	2021/22	2022/23	% 2023 s. 2022	% 2023 s. Media tres	% 2023 s. Media cuatro
OCTUBRE	117,5	155,5	147,0	123,1	130,7	6,2	-8,6	-3,7
NOVIEMBRE	235,3	288,6	293,3	254,2	237,9	-6,4	-15,6	-11,2
DICIEMBRE	349,3	409,4	439,4	387,4	325,0	-16,1	-22,2	-18,0
ENERO	485,2	529,6	564,6	515,2	395,3	-23,3	-27,1	-24,5
FEBRERO	620,7	645,9	718,2	647,8	473,6	-26,9	-29,8	-28,0
MARZO	761,2	805,1	876,6	796,8	568,3	-28,7	-31,8	-29,8
ABRIL	893,3	926,5	1.020,5	960,4	641,6	-33,2	-34,2	-32,5
MAYO	1.029,2	1.062,9	1.158,6	1.119,1	734,2	-34,4	-34,4	-32,8
JUNIO	1.164,2	1.209,6	1.279,5	1.276,0	825,4	-35,3	-34,6	-33,0
JULIO	1.308,1	1.364,3	1.398,9	1.399,9	917,7	-34,4	-34,3	-32,9
AGOSTO	1.418,3	1.491,6	1.502,0	1.536,9	994,9	-35,3	-34,7	-33,1
SEPTIEMBRE	1.554,4	1.633,8	1.640,5	1.674,8	1.087,5	-35,1	-34,6	-33,1

Fuente: SIMO

05_ GRÁFICOS COMPARATIVOS CON LA MEDIA DE LAS ÚLTIMAS CAMPAÑAS

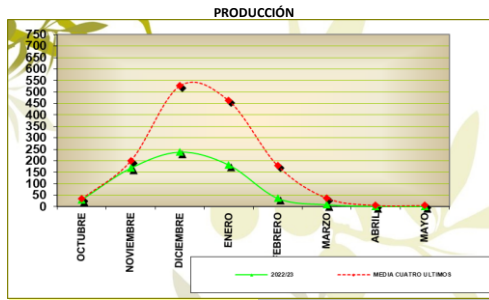

% VARIACIÓN: -54,09

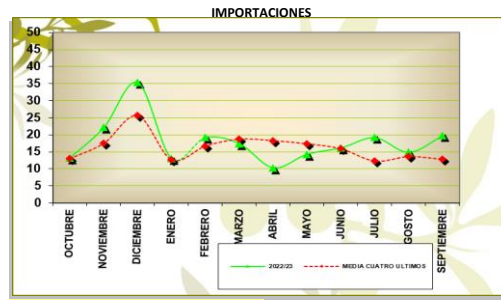

% VARIACIÓN: 7,24

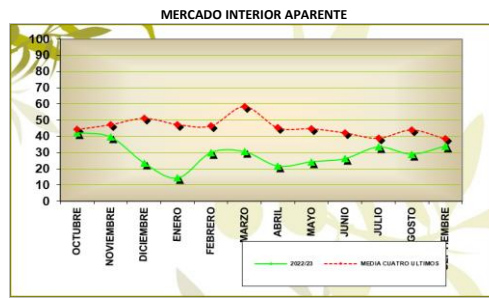

% VARIACIÓN: -38,29

M.M.: 29,06

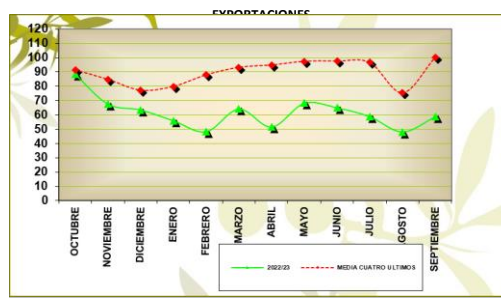

% VARIACIÓN: -30,40

M.M.: 61,57



% VARIACIÓN: -68,42

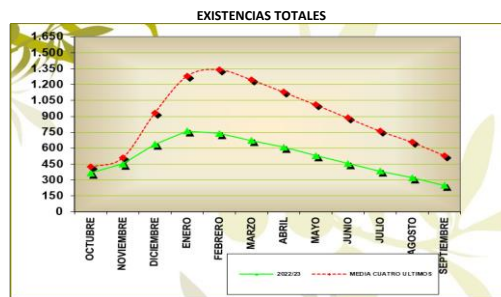

% VARIACIÓN: -11,13%

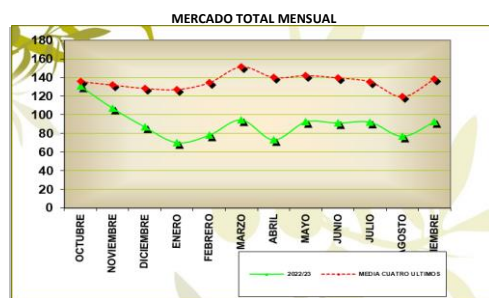

MEDIA MENSUAL 22/23: 90,63

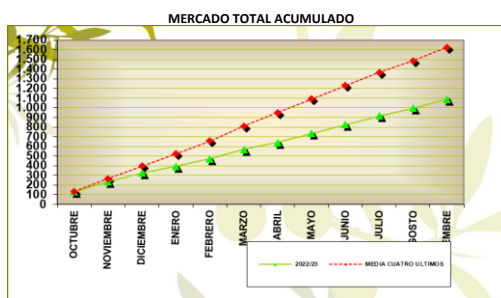

% VARIACIÓN: -33,10

Fuente: SIMO

06_ALMAZARAS_BALANCE DE CAMPAÑA

COMUNIDAD AUTÓNOMA	PROVINCIA	ALMAZARAS			EXISTENCIAS A 1 DE OCTUBRE	ENTRADAS		SALIDAS TOTALES	EXISTENCIAS FINALES
		*Nº TOTAL	**Nº DATOS	**DATOS (-%)		PRODUCCIÓN	OTRAS E.		
ANDALUCÍA	ALMERÍA	30	28	93%	621,6	10.849,3	0,0	11.122,3	348,6
	CÁDIZ	18	16	89%	846,3	6.779,1	0,0	7.447,4	178,0
	CÓRDOBA	192	190	99%	41.505,2	143.056,6	12.218,9	180.032,6	16.748,1
	GRANADA	109	105	96%	22.210,3	56.667,4	719,8	70.763,6	8.833,9
	HUELVA	21	20	95%	1.043,8	7.516,5	657,3	8.211,1	1.006,5
	JAÉN	330	327	99%	101.165,8	180.963,6	20.908,3	266.502,9	36.534,8
	MÁLAGA	77	76	99%	9.073,8	30.486,8	0,0	38.621,4	939,2
	SEVILLA	89	87	98%	14.012,2	77.835,3	3.165,2	89.993,3	5.019,4
TOTAL:		866	849	98%	190.479,0	514.154,6	37.669,5	672.694,6	69.608,5
ARAGÓN	HUESCA	29	29	100%	108,5	1.264,1	0,0	1.301,9	70,7
	TERUEL	29	29	100%	1.360,8	1.882,1	0,0	3.012,4	230,5
	ZARAGOZA	43	43	100%	498,6	2.938,5	0,0	3.317,5	119,6
	TOTAL:	101	101	100%	1.967,9	6.084,7	0,0	7.631,8	420,8
BALEARES	BALEARES	18	17	94%	64,7	564,1	0,0	588,3	40,5
	TOTAL:	18	17	94%	64,7	564,1	0,0	588,3	40,5
COMUNIDAD VALENCIANA	ALICANTE	42	42	100%	498,7	6.005,8	25,0	6.193,3	336,2
	CASTELLÓN	46	46	100%	441,5	918,4	0,0	1.321,5	38,4
	VALENCIA	52	52	100%	398,4	2.049,0	0,0	2.337,9	109,5
	TOTAL:	140	140	100%	1.338,6	8.973,2	25,0	9.852,7	484,1
CASTILLA-LA MANCHA	ALBACETE	40	39	98%	1.654,3	8.461,1	24,8	9.193,0	947,2
	CIUDAD REAL	78	77	99%	7.614,0	36.368,0	2.289,1	42.768,2	3.502,9
	CUENCA	27	27	100%	889,4	2.476,4	0,0	3.166,8	199,0
	GUADALAJARA	7	6	86%	303,2	736,4	0,0	952,5	87,1
	TOLEDO	109	109	100%	4.854,6	18.727,5	1,6	22.727,9	855,8
TOTAL:	261	258	99%	15.315,5	66.769,4	2.315,5	78.808,4	5.592,0	
CASTILLA Y LEÓN	ÁVILA	11	11	100%	50,0	244,9	0,0	286,1	8,8
	SALAMANCA	5	5	100%	12,0	112,3	0,0	119,0	5,3
	OTRAS	3	3	100%	74,2	292,5	0,0	307,9	58,8
	TOTAL:	19	19	100%	136,2	649,7	0,0	713,0	72,9
CATALUÑA	BARCELONA	13	13	100%	44,5	560,8	0,0	602,4	2,9
	GIRONA	13	11	85%	17,0	540,1	0,0	546,7	10,4
	LLEIDA	55	55	100%	345,3	6.296,0	0,0	6.507,7	133,6
	TARRAGONA	98	93	95%	565,7	7.773,1	44,6	8.254,3	129,1
	TOTAL:	179	172	96%	972,5	15.170,0	44,6	15.911,1	276,0
EXTREMADURA	BADAJOS	87	87	100%	3.623,4	32.744,7	539,4	35.274,9	1.632,6
	CÁCERES	48	48	100%	1.005,4	3.585,4	0,0	4.392,5	198,3
	TOTAL:	135	135	100%	4.628,8	36.330,1	539,4	39.667,4	1.830,9
GALICIA	TODAS	3	3	100%	3,0	5,7	0,0	5,9	2,8
	TOTAL:	3	3	100%	3,0	5,7	0,0	5,9	2,8
LA RIOJA	LA RIOJA	23	23	100%	437,8	2.265,5	2,5	2.647,7	58,1
	TOTAL:	23	23	100%	437,8	2.265,5	2,5	2.647,7	58,1
MADRID	MADRID	21	21	100%	266,6	2.052,3	0,0	2.150,5	168,4
	TOTAL:	21	21	100%	266,6	2.052,3	0,0	2.150,5	168,4
MURCIA	MURCIA	46	44	96%	917,6	7.864,2	257,2	8.417,1	621,9
	TOTAL:	46	44	96%	917,6	7.864,2	257,2	8.417,1	621,9
NAVARRA	NAVARRA	19	19	100%	430,6	5.064,1	0,0	5.232,2	262,5
	TOTAL:	19	19	100%	430,6	5.064,1	0,0	5.232,2	262,5
PAÍS VASCO	TODAS	4	4	100%	0,0	65,1	0,0	65,1	0,0
	TOTAL:	4	4	100%	0,0	65,1	0,0	65,1	0,0
TOTAL NACIONAL		1.835	1.805	98%	216.958,8	666.012,7	40.853,7	844.385,8	79.439,4

* Número de Almazaras Existentes en la Campaña

** Número de Almazaras que han Declarado en la Campaña para el Mes Indicado

Datos Expresados en Toneladas

Fuente: SIMO

07_ALMAZARAS_ACEITE PRODUCIDO

COMUNIDAD AUTÓNOMA	PROVINCIA	OCTUBRE	NOVIEMBRE	DICIEMBRE	ENERO	FEBRERO	MARZO	ABRIL	MAYO	AJUSTES	TOTAL
ANDALUCÍA	ALMERÍA	1.084,3	4.923,8	3.626,1	996,1	142,3	15,7	0,0	0,0	61,1	10.849,3
	CÁDIZ	1.288,4	3.111,0	1.659,6	669,8	22,9	0,0	0,0	0,0	27,5	6.779,1
	CÓRDOBA	4.021,1	33.559,7	45.013,2	40.945,6	14.434,8	4.046,8	294,1	10,4	731,0	143.056,6
	GRANADA	213,1	7.307,3	22.052,8	19.025,5	6.359,9	1.418,0	49,1	0,0	241,7	56.667,4
	HUELVA	630,5	4.449,5	1.936,3	427,3	2,8	0,0	0,0	0,0	70,2	7.516,5
	JAÉN	3.725,6	20.739,6	70.804,3	75.467,2	7.701,4	547,0	86,9	20,8	1.870,9	180.963,6
	MÁLAGA	1.313,6	7.164,4	8.651,8	8.119,1	4.043,8	972,9	35,9	0,0	185,2	30.486,8
	SEVILLA	8.644,1	30.641,4	25.643,7	11.549,7	998,1	3,9	0,0	0,0	354,4	77.835,3
TOTAL :		20.920,7	111.896,7	179.387,8	157.200,3	33.706,0	7.004,3	466,0	31,2	3.542,0	514.154,6
ARAGÓN	HUESCA	150,1	869,8	209,2	33,2	0,0	0,0	0,0	0,0	1,8	1.264,1
	TERUEL	231,7	904,5	516,1	186,2	22,6	0,0	0,0	0,0	20,9	1.882,1
	ZARAGOZA	408,2	1.568,5	769,3	129,1	2,5	0,0	0,0	0,0	60,9	2.938,5
	TOTAL :		790,0	3.342,8	1.494,6	348,5	25,1	0,0	0,0	0,0	83,6
BALEARES	BALEARES	227,3	265,0	71,2	0,5	0,0	0,0	0,0	0,0	0,0	564,1
	TOTAL :	227,3	265,0	71,2	0,5	0,0	0,0	0,0	0,0	0,0	564,1
COMUNIDAD VALENCIANA	ALICANTE	330,8	2.117,0	2.413,9	915,4	138,9	40,4	0,0	0,0	49,4	6.005,8
	CASTELLÓN	182,3	548,5	154,2	28,7	0,0	0,0	0,0	0,0	4,8	918,4
	VALENCIA	255,0	1.312,1	431,7	41,5	0,0	0,0	0,0	0,0	8,6	2.049,0
TOTAL :		768,1	3.977,6	2.999,8	985,6	138,9	40,4	0,0	0,0	62,8	8.973,2
CASTILLA-LA MANCHA	ALBACETE	52,7	2.912,3	4.518,1	843,5	61,2	0,7	4,1	4,0	64,4	8.461,1
	CIUDAD REAL	156,5	5.342,4	18.672,5	11.416,4	446,1	37,0	55,0	0,0	242,2	36.368,0
	CUENCA	60,6	320,0	1.260,1	743,5	49,1	0,0	0,0	0,0	43,3	2.476,4
	GUADALAJARA	3,3	68,4	271,6	300,5	79,7	12,9	0,0	0,0	0,0	736,4
	TOLEDO	220,9	3.196,7	8.778,3	6.066,8	287,1	0,0	0,0	0,0	177,7	18.727,5
TOTAL :		494,0	11.839,8	33.500,6	19.370,7	923,2	50,6	59,1	4,0	527,6	66.769,4
CASTILLA Y LEÓN	ÁVILA	0,0	117,7	118,4	7,9	0,0	0,0	0,0	0,0	1,0	244,9
	SALAMANCA	2,6	72,7	36,8	0,0	0,0	0,0	0,0	0,0	0,3	112,3
	OTRAS	4,1	258,3	30,1	0,0	0,0	0,0	0,0	0,0	0,0	292,5
TOTAL :		6,7	448,7	185,3	7,9	0,0	0,0	0,0	0,0	1,3	649,7
CATALUÑA	BARCELONA	136,2	353,7	67,9	0,2	0,0	0,0	0,0	0,0	2,8	560,8
	GIRONA	69,0	343,8	125,1	1,6	0,0	0,0	0,0	0,0	0,6	540,1
	LLEIDA	582,7	3.505,5	2.000,9	130,8	0,7	0,0	0,0	0,0	75,3	6.296,0
	TARRAGONA	1.333,0	4.379,8	1.508,5	434,7	46,5	2,5	0,0	0,0	68,2	7.773,1
TOTAL :		2.120,9	8.582,8	3.702,4	567,3	47,2	2,5	0,0	0,0	146,9	15.170,0
EXTREMADURA	BADAJOS	3.154,7	17.562,9	10.357,3	1.543,4	82,5	0,0	0,0	0,0	43,9	32.744,7
	CÁCERES	749,0	1.965,2	757,3	112,1	1,2	0,0	0,0	0,0	0,6	3.585,4
TOTAL :		3.903,7	19.528,1	11.114,6	1.655,5	83,7	0,0	0,0	0,0	44,5	36.330,1
GALICIA	TODAS	0,0	5,7	0,0	0,0	0,0	0,0	0,0	0,0	0,0	5,7
	TOTAL :	0,0	5,7	0,0	0,0	0,0	0,0	0,0	0,0	0,0	5,7
LA RIOJA	LA RIOJA	61,1	1.520,9	677,4	2,4	0,0	0,0	0,0	0,0	3,9	2.265,5
	TOTAL :	61,1	1.520,9	677,4	2,4	0,0	0,0	0,0	0,0	3,9	2.265,5
MADRID	MADRID	5,1	172,4	793,0	838,1	225,1	8,7	0,0	0,0	10,0	2.052,3
	TOTAL :	5,1	172,4	793,0	838,1	225,1	8,7	0,0	0,0	10,0	2.052,3
MURCIA	MURCIA	647,3	3.849,4	2.825,2	465,9	34,0	16,6	0,0	5,7	20,1	7.864,2
	TOTAL :	647,3	3.849,4	2.825,2	465,9	34,0	16,6	0,0	5,7	20,1	7.864,2
NAVARRA	NAVARRA	726,5	3.563,3	745,9	0,0	0,0	0,0	0,0	0,0	28,4	5.064,1
	TOTAL :	726,5	3.563,3	745,9	0,0	0,0	0,0	0,0	0,0	28,4	5.064,1
PAÍS VASCO	TODAS	0,0	25,3	24,4	15,5	0,0	0,0	0,0	0,0	0,0	65,1
	TOTAL :	0,0	25,3	24,4	15,5	0,0	0,0	0,0	0,0	0,0	65,1
TOTAL NACIONAL		30.671,4	169.018,5	237.522,2	181.458,2	35.183,2	7.123,1	525,1	40,9	4.471,1	666.012,7

Datos expresados en Toneladas

Fuente: SIMO

08_ALMAZARAS_ALMAZARAS POR TIPO_PRODUCCIÓN

COMUNIDAD AUTÓNOMA	PROVINCIA	ALMAZARAS Nº					PRODUCCIÓN				
		TOTALES		COOPERATIVAS		INDUSTRIALES	TOTALES		COOPERATIVAS		INDUSTRIALES
		Nº	%	Nº	%	Nº	Toneladas	%	Toneladas	%	Toneladas
ANDALUCÍA	ALMERÍA	28	6	21%	22	79%	10.849,3	1.500,6	14%	9.348,7	86%
	CÁDIZ	17	4	24%	13	76%	6.779,1	5.047,5	74%	1.731,6	26%
	CÓRDOBA	192	72	38%	120	63%	143.056,6	70.833,1	50%	72.223,5	50%
	GRANADA	105	47	45%	58	55%	56.667,4	35.175,0	62%	21.492,4	38%
	HUELVA	20	14	70%	6	30%	7.516,5	3.599,4	48%	3.917,1	52%
	JAÉN	331	188	57%	143	43%	180.963,6	120.755,1	67%	60.208,5	33%
	MÁLAGA	78	41	53%	37	47%	30.486,8	25.355,4	83%	5.131,4	17%
	SEVILLA	87	51	59%	36	41%	77.835,3	48.331,3	62%	29.504,0	38%
TOTAL CCAA:	858	423	49%	435	51%	514.154,6	310.597,4	60%	203.557,2	40%	
ARAGÓN	HUESCA	29	10	34%	19	66%	1.264,1	390,9	31%	873,2	69%
	TERUEL	29	16	55%	13	45%	1.882,1	618,1	33%	1.264,0	67%
	ZARAGOZA	43	26	60%	17	40%	2.938,5	1.269,1	43%	1.669,4	57%
	TOTAL CCAA:	101	52	51%	49	49%	6.084,7	2.278,1	37%	3.806,6	63%
BALEARES	BALEARES	19	5	26%	14	74%	564,1	273,1	48%	291	52%
	TOTAL CCAA:	19	5	26%	14	74%	564,1	273,1	48%	291,0	52%
CASTILLA-LA MANCHA	ALBACETE	39	12	31%	27	69%	8.461,1	3.221,8	38%	5.239,3	62%
	CIUDAD REAL	77	43	56%	34	44%	36.368,0	20.063,0	55%	16.305,0	45%
	CUENCA	27	12	44%	15	56%	2.476,4	1.033,9	42%	1.442,5	58%
	GUADALAJARA	6	1	17%	5	83%	736,4	30,0	4%	706,4	96%
	TOLEDO	111	57	51%	54	49%	18.727,5	12.381,3	66%	6.346,2	34%
TOTAL CCAA:	260	125	48%	135	52%	66.769,4	36.730,0	55%	30.039,4	45%	
CASTILLA Y LEÓN	ÁVILA	11	8	73%	3	27%	244,9	192,2	78%	52,7	22%
	SALAMANCA	5	3	60%	2	40%	112,3	36,3	32%	76,0	68%
	OTRAS	4	1	25%	3	75%	292,5	8,6	3%	283,9	97%
	TOTAL CCAA:	20	12	60%	8	40%	649,7	237,1	36%	412,6	64%
CATALUÑA	BARCELONA	13	2	15%	11	85%	560,8	35,3	6%	525,5	94%
	GIRONA	12	3	25%	9	75%	540,1	287,3	53%	252,8	47%
	LLEIDA	57	27	47%	30	53%	6.296,0	4.396,7	70%	1.899,3	30%
	TARRAGONA	97	61	63%	36	37%	7.773,1	5.440,2	70%	2.332,9	30%
	TOTAL CCAA:	179	93	52%	86	48%	15.170,0	10.159,5	67%	5.010,5	33%
EXTREMADURA	BADAJOS	87	40	46%	47	54%	32.744,7	20.210,0	62%	12.534,7	38%
	CÁCERES	49	22	45%	27	55%	3.585,4	644,6	18%	2.940,8	82%
	TOTAL CCAA:	136	62	46%	74	54%	36.330,1	20.854,6	57%	15.475,5	43%
GALICIA	TODAS	3	0	0%	3	100%	5,7	0,0	0%	5,7	100%
	TOTAL CCAA:	3	0	0%	3	100%	5,7	0,0	0%	5,7	100%
MADRID	MADRID	21	13	62%	8	38%	2.052,3	1.676,2	82%	376,1	18%
	TOTAL CCAA:	21	13	62%	8	38%	2.052,3	1.676,2	82%	376,1	18%
MURCIA	MURCIA	46	9	20%	37	80%	7.864,2	1.659,7	21%	6.204,5	79%
	TOTAL CCAA:	46	9	20%	37	80%	7.864,2	1.659,7	21%	6.204,5	79%
NAVARRA	NAVARRA	19	9	47%	10	53%	5.064,1	2.134,5	42%	2.929,6	58%
	TOTAL CCAA:	19	9	47%	10	53%	5.064,1	2.134,5	42%	2.929,6	58%
PAÍS VASCO	TODAS	4	1	25%	3	75%	65,1	15,5	24%	49,6	76%
	TOTAL CCAA:	4	1	25%	3	75%	65,1	15,5	24%	49,6	76%
LA RIOJA	LA RIOJA	23	11	48%	12	52%	2.265,5	664,3	29%	1.601,2	71%
	TOTAL CCAA:	23	11	48%	12	52%	2.265,5	664,3	29%	1.601,2	71%
COMUNIDAD VALENCIANA	ALICANTE	42	23	55%	19	45%	6.005,8	3.564,2	59%	2.441,6	41%
	CASTELLÓN	47	33	70%	14	30%	918,4	596,5	65%	321,9	35%
	VALENCIA	52	42	81%	10	19%	2.049,0	1.803,1	88%	245,9	12%
	TOTAL CCAA:	141	98	70%	43	30%	8.973,2	5.963,8	66%	3.009,4	34%
TOTAL NACIONAL	1.830	913	50%	917	50%	666.012,7	393.243,8	59%	272.768,9	41%	

* Almazaras que han notificado su producción al menos una vez en la campaña.

Datos expresados en Toneladas

Fuente: SIMO

09_ALMAZARAS_PRODUCIÓN POR CAMPAÑAS Y TIPO

ALMAZARAS COOPERATIVAS

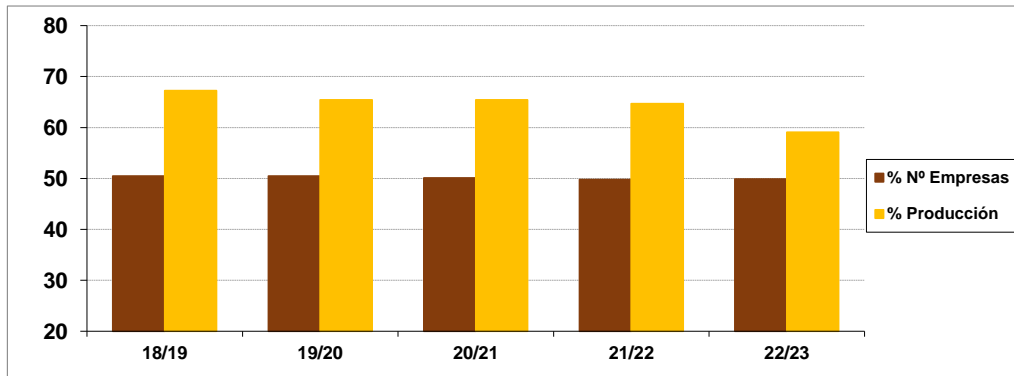

Campaña	18/19	19/20	20/21	21/22	22/23
% Nº Empresas	50,47	50,47	50,11	49,76	49,89
% Producción	67,26	65,41	65,42	64,69	59,04

ALMAZARAS INDUSTRIALES

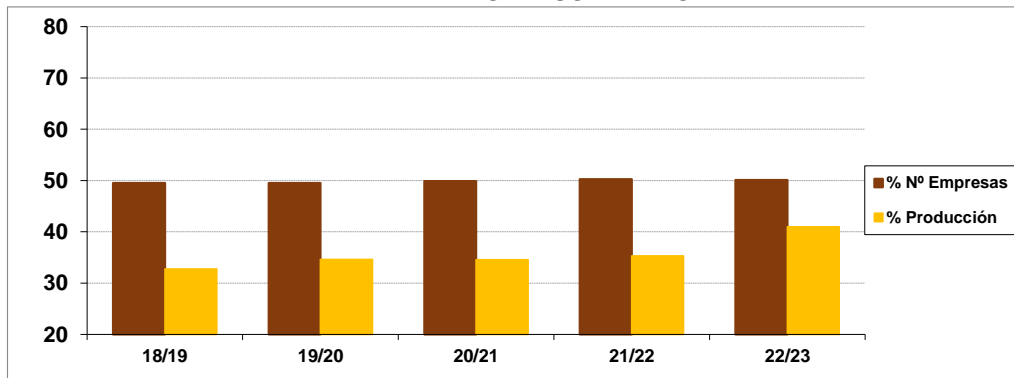

Campaña	18/19	19/20	20/21	21/22	22/23
% Nº Empresas	49,53	49,53	49,89	50,24	50,11
% Producción	32,74	34,59	34,58	35,31	40,96

Fuente: SIMO

11_ALMAZARAS_ACEITUNA MOLTURADA

COMUNIDAD AUTÓNOMA	PROVINCIA	OCTUBRE	NOVIEMBRE	DICEMBRE	ENERO	FEBRERO	MARZO	ABRIL	MAYO	TOTAL
ANDALUCÍA	ALMERÍA	5.965,4	25.812,6	18.782,8	4.510,7	589,3	58,5			55.719,3
	CÁDIZ	7.140,0	16.818,6	10.257,0	3.890,6	118,0				38.224,2
	CÓRDOBA	25.407,8	189.340,9	269.438,1	241.189,2	77.521,8	25.500,0	1.510,4	34,7	829.942,9
	GRANADA	1.435,9	39.292,1	110.363,0	95.547,2	31.724,9	8.131,5	187,7		286.682,3
	HUELVA	4.085,6	25.479,4	9.933,9	2.123,6	15,0				41.637,5
	JAÉN	25.977,9	108.367,4	366.377,1	383.278,1	34.174,3	2.062,1	339,2	77,3	920.653,4
	MÁLAGA	9.543,3	38.818,8	50.323,7	48.557,6	22.912,0	5.827,7	190,6		176.173,7
SEVILLA	49.109,1	172.760,1	150.759,9	70.132,9	4.592,0	19,6			447.373,6	
	TOTAL:	128.665,0	616.689,9	986.235,5	849.229,9	171.647,3	41.599,4	2.227,9	112,0	2.796.406,9
ARAGÓN	HUESCA	966,8	5.163,7	1.074,7	139,2					7.344,4
	TERUEL	1.519,1	4.706,0	2.576,4	818,1	113,3				9.732,9
	ZARAGOZA	2.507,3	9.266,8	3.959,4	597,6	10,3				16.341,4
	TOTAL:	4.993,2	19.136,5	7.610,5	1.554,9	123,6	0,0	0,0	0,0	33.418,7
BALEARES	BALEARES	1.703,8	1.915,6	529,4	2,0					4.150,8
	TOTAL:	1.703,8	1.915,6	529,4	2,0	0,0	0,0	0,0	0,0	4.150,8
CASTILLA-LA MANCHA	ALBACETE	397,4	15.519,6	21.982,1	3.778,3	233,9	3,0	13,6	19,8	41.947,7
	CIUDAD REAL	1.073,8	30.960,6	93.493,9	55.802,4	2.077,8	110,1	190,0		183.508,6
	CUENCA	357,8	1.783,5	6.283,2	3.533,5	178,6				12.136,6
	GUADALAJARA	29,0	438,6	1.490,0	1.408,7	331,3	44,4			3.742,0
	TOLEDO	1.558,8	18.440,1	46.007,0	29.507,2	1.242,6				96.755,7
	TOTAL:	3.416,8	67.142,4	169.256,2	93.830,1	4.064,2	157,5	203,6	19,8	338.090,6
CASTILLA Y LEÓN	ÁVILA		1.033,2	1.018,9	77,6					2.129,7
	SALAMANCA	34,8	775,4	336,9						1.147,1
	OTRAS	27,6	1.573,2	218,4						1.819,2
	TOTAL:	62,4	3.381,8	1.574,2	77,6	0,0	0,0	0,0	0,0	5.096,0
CATALUÑA	BARCELONA	880,7	1.892,5	333,8	1,4					3.108,4
	GIRONA	563,2	2.357,7	754,1	7,5					3.682,5
	LLEIDA	3.790,7	19.369,2	9.818,1	647,4	2,9				33.628,3
	TARRAGONA	7.831,3	22.295,7	6.966,3	1.823,2	200,3	15,2			39.132,0
	TOTAL:	13.065,9	45.915,1	17.872,3	2.479,5	203,2	15,2	0,0	0,0	79.551,2
EXTREMADURA	BADAJOS	19.485,9	101.514,3	57.515,7	7.697,2	356,5				186.569,6
	CÁCERES	6.931,1	16.285,9	5.890,8	675,3	8,4				29.791,5
	TOTAL:	26.417,0	117.800,2	63.406,5	8.372,5	364,9	0,0	0,0	0,0	216.361,1
GALICIA	TODAS		40,9							40,9
	TOTAL:	0,0	40,9	0,0	0,0	0,0	0,0	0,0	0,0	40,9
MADRID	MADRID	47,5	1.046,6	4.119,3	4.216,6	930,3	36,2			10.396,5
	TOTAL:	47,5	1.046,6	4.119,3	4.216,6	930,3	36,2	0,0	0,0	10.396,5
MURCIA	MURCIA	4.103,4	21.821,8	14.438,4	2.060,2	147,7	49,8			42.664,8
	TOTAL:	4.103,4	21.821,8	14.438,4	2.060,2	147,7	49,8	0,0	43,5	42.664,8
NAVARRA	NAVARRA	4.326,2	19.261,4	3.517,3						27.104,9
	TOTAL:	4.326,2	19.261,4	3.517,3	0,0	0,0	0,0	0,0	0,0	27.104,9
PAÍS VASCO	TODAS		135,3	129,3	75,0					339,6
	TOTAL:	0,0	135,3	129,3	75,0	0,0	0,0	0,0	0,0	339,6
LA RIOJA	LA RIOJA	339,8	8.036,7	3.350,4	11,9					11.738,8
	TOTAL:	339,8	8.036,7	3.350,4	11,9	0,0	0,0	0,0	0,0	11.738,8
COMUNIDAD VALENCIANA	ALICANTE	2.247,8	12.316,7	12.224,8	4.106,0	533,2	150,2			31.578,7
	CASTELLÓN	1.228,5	3.147,6	751,7	125,3					5.253,1
	VALENCIA	1.568,5	7.327,0	2.105,3	174,1					11.174,9
	TOTAL:	5.044,8	22.791,3	15.081,8	4.405,4	533,2	150,2	0,0	0,0	48.006,7
TOTAL NACIONAL		192.185,8	945.115,5	1.287.121,1	966.315,6	178.014,4	42.008,3	2.431,5	175,3	3.613.367,5

Datos expresados en Toneladas

Fuente: SIMO

12_ENVASADORAS, REFINERÍAS Y OPERADORES_EXISTENCIAS TOTAL

ACEITES DE OLIVA								
COMUNIDAD AUTÓNOMA	PROVINCIA	ENVASADORAS						TOTAL
		CON ALMAZARA	SIN ALMAZARA	AOVE	AOV	AO	AOR	
ANDALUCÍA	ALMERÍA	67,0	6,0	56,7	16,2	0,0	0,0	73,0
	CÁDIZ	94,8	9,7	91,2	13,3	0,0	0,0	104,5
	CÓRDOBA	3.753,4	3.251,5	4.466,7	1.619,3	531,4	387,5	7.004,9
	GRANADA	1.382,1	1.711,5	2.214,3	792,0	16,4	71,0	3.093,6
	HUELVA	935,3	0,0	935,3	0,0	0,0	0,0	935,3
	JAÉN	5.296,5	3.520,7	6.859,3	1.431,2	202,1	324,6	8.817,2
	MÁLAGA	1.549,6	677,7	1.283,3	716,7	173,4	53,9	2.227,3
	SEVILLA	374,4	2.684,8	2.122,5	112,6	661,9	162,2	3.059,2
	TOTAL:	13.453,1	11.861,9	18.029,3	4.701,3	1.585,2	999,2	25.315,0
ARAGÓN	HUESCA	66,8	9,3	38,8	25,2	12,1	0,0	76,1
	TERUEL	43,5	0,0	25,7	17,8	0,0	0,0	43,5
	ZARAGOZA	59,5	47,7	75,4	5,2	26,5	0,0	107,2
	TOTAL:	169,8	57,0	139,9	48,2	38,6	0,0	226,8
BALEARES	BALEARES	30,0	110,8	71,7	5,1	64,1	0,0	140,8
	TOTAL:	30,0	110,8	71,7	5,1	64,1	0,0	140,8
CASTILLA-LA MANCHA	ALBACETE	119,3	43,9	130,7	31,3	1,2	0,0	163,2
	CIUDAD REAL	414,7	1.983,1	1.630,4	767,3	0,0	0,0	2.397,8
	CUENCA	107,2	2,9	60,5	49,6	0,0	0,0	110,1
	GUADALAJARA	44,8	0,0	18,8	26,0	0,0	0,0	44,8
	TOLEDO	1.904,0	62,6	1.637,3	216,5	91,0	21,8	1.966,6
	TOTAL:	2.590,0	2.092,5	3.477,7	1.090,7	92,2	21,8	4.682,5
CASTILLA Y LEÓN	ÁVILA	2,8	0,0	2,8	0,0	0,0	0,0	2,8
	SALAMANCA	0,3	0,8	1,1	0,0	0,0	0,0	1,1
	OTRAS	31,2	78,6	74,6	9,7	11,7	13,8	109,8
	TOTAL:	34,3	79,4	78,5	9,7	11,7	13,8	113,7
CATALUÑA	BARCELONA	44,4	337,3	245,3	26,4	86,9	23,1	381,7
	GIRONA	20,7	0,0	3,3	17,5	0,0	0,0	20,7
	LLEIDA	164,1	414,9	524,5	2,1	52,4	0,0	579,0
	TARRAGONA	571,4	556,3	783,2	298,9	39,4	6,3	1.127,7
	TOTAL:	800,6	1.308,5	1.556,3	344,9	178,7	29,4	2.109,1
EXTREMADURA	BADAJOS	368,9	8,5	320,1	51,7	5,7	0,0	377,4
	CÁCERES	93,9	284,6	353,1	25,5	0,0	0,0	378,5
	TOTAL:	462,8	293,1	673,2	77,2	5,7	0,0	755,9
GALICIA	TODAS	1,2	0,0	1,2	0,0	0,0	0,0	1,2
	TOTAL:	1,2	0,0	1,2	0,0	0,0	0,0	1,2
MADRID	MADRID	147,3	165,6	232,2	32,0	48,7	0,0	312,9
	TOTAL:	147,3	165,6	232,2	32,0	48,7	0,0	312,9
MURCIA	MURCIA	202,5	148,4	147,0	138,4	65,5	0,0	350,9
	TOTAL:	202,5	148,4	147,0	138,4	65,5	0,0	350,9
NAVARRA	NAVARRA	123,7	151,4	205,9	11,8	57,5	0,0	275,1
	TOTAL:	123,7	151,4	205,9	11,8	57,5	0,0	275,1
PAÍS VASCO	TODAS	13,7	232,0	13,7	0,0	232,0	0,0	245,7
	TOTAL:	13,7	232,0	13,7	0,0	232,0	0,0	245,7
LA RIOJA	LA RIOJA	74,6	59,6	97,4	34,3	0,0	2,6	134,2
	TOTAL:	74,6	59,6	97,4	34,3	0,0	2,6	134,2
COMUNIDAD VALENCIANA	ALICANTE	177,1	294,7	251,3	163,2	55,0	2,3	471,8
	CASTELLÓN	14,7	0,0	7,7	7,0	0,0	0,0	14,7
	VALENCIA	147,2	372,4	362,9	79,7	76,5	0,5	519,6
	TOTAL:	339,0	667,1	621,9	249,9	131,5	2,8	1.006,1
TOTAL		18.442,6	17.227,3	25.345,9	6.743,5	2.511,4	1.069,6	35.669,9
GRANDES ENVASADORAS*				60.383,2	27.423,0	17.839,7	15.260,3	120.906,2
OPERADORES				3.389,0	3.589,7	204,9	67,2	7.250,8
TOTAL NACIONAL				89.118,1	37.756,2	20.556,0	16.397,1	163.826,9

*Las existencias finales corresponden a las existencias físicas situadas en las envasadoras junto con las de sus refinerías correspondientes.

Datos expresados en Toneladas

Fuente: SIMO

15_ENVASADORAS, REFINERÍAS Y OPERADORES

Nº DE EMPRESAS QUE ENVÍAN DATOS

COMUNIDAD AUTÓNOMA	PROVINCIA	ENVASADORAS		
		CON ALMAZARA	SIN ALMAZARA	TOTAL
ANDALUCÍA	ALMERÍA	28	2	30
	CÁDIZ	15	3	18
	CÓRDOBA	138	26	164
	GRANADA	79	6	85
	HUELVA	20	1	21
	JAÉN	226	33	259
	MÁLAGA	59	11	70
	SEVILLA	56	19	75
	TOTAL:	621	101	722
ARAGÓN	HUESCA	28	2	30
	TERUEL	29		29
	ZARAGOZA	41	7	48
	TOTAL:	98	9	107
BALEARES	BALEARES	17	9	26
	TOTAL:	17	9	26
CASTILLA-LA MANCHA	ALBACETE	36	4	40
	CIUDAD REAL	67	9	76
	CUENCA	27	1	28
	GUADALAJARA	6		6
	TOLEDO	97	5	102
	TOTAL:	233	19	252
CASTILLA Y LEÓN	ÁVILA	10		10
	SALAMANCA	5	2	7
	OTRAS	3	3	6
	TOTAL:	18	5	23
CATALUÑA	BARCELONA	11	5	16
	GIRONA	11		11
	LLEIDA	55	7	62
	TARRAGONA	85	14	99
	TOTAL:	162	26	188
EXTREMADURA	BADAJOS	75	3	78
	CÁCERES	48	2	50
	TOTAL:	123	5	128
GALICIA	TODAS	2		2
	TOTAL:	2	0	2
MADRID	MADRID	21	4	25
	TOTAL:	21	4	25
MURCIA	MURCIA	42	5	47
	TOTAL:	42	5	47
NAVARRA	NAVARRA	17	1	18
	TOTAL:	17	1	18
PAÍS VASCO	TODAS	4	1	5
	TOTAL:	4	1	5
LA RIOJA	LA RIOJA	23	3	26
	TOTAL:	23	3	26
COMUNIDAD VALENCIANA	ALICANTE	39	6	45
	CASTELLÓN	41	1	42
	VALENCIA	45	11	56
	TOTAL:	125	18	143
TOTAL		1.506	206	1.712
GRANDES ENVASADORAS*				48
OPERADORES				63
TOTAL NACIONAL				1.823

El número de empresas consideradas como grandes envasadoras corresponde al número de instalaciones de estas más sus refinerías correspondientes.

Fuente: SIMO

16_EXTRACTORAS_EXISTENCIAS DE ACEITE DE ORUJO CRUDO_GRÁFICO

COMUNIDAD AUTÓNOMA	EXTRACTORAS	DATOS	EXISTENCIAS INICIALES		AOOC PRODUCIDO		SALIDA DE AOOC		AJUSTES (*)		EXISTENCIAS FINALES	
			FÍSICO	QUÍMICO	FÍSICO	QUÍMICO	FÍSICO	QUÍMICO	FÍSICO	QUÍMICO	FÍSICO	QUÍMICO
ANDALUCÍA	43	42	763,46	9.787,42	5.936,36	77.764,07	6.426,74	78.249,85	-0,22	-89,92	272,86	9.211,72
RESTO DE AUTONOMÍAS	23	23	2.022,24	12.647,67	7.407,29	8.322,57	8.506,66	14.428,44	0,00	-62,45	922,87	6.479,35
TOTAL NACIONAL	66	65	2.785,70	22.435,09	13.343,65	86.086,64	14.933,40	92.678,29	-0,22	-152,37	1.195,73	15.691,07

GRÁFICO ACEITE DE ORUJO DE OLIVA PRODUCIDO MES A MES

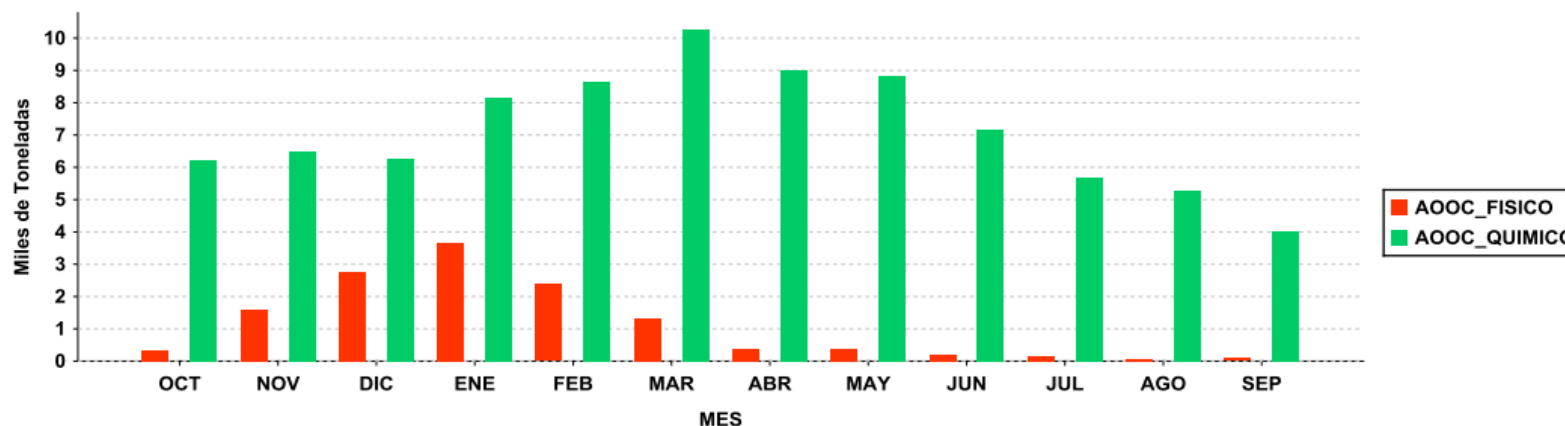

MESES	OCT	NOV	DIC	ENE	FEB	MAR	ABR	MAY	JUN	JUL	AGO	SEP
AOOC FISICO	340,28	1.607,34	2.766,82	3.671,35	2.377,35	1.312,58	392,30	368,02	216,06	152,76	52,43	86,38
AOOC QUIMICO	6.205,87	6.489,80	6.278,75	8.162,15	8.663,37	10.270,81	9.027,02	8.837,99	7.156,69	5.691,03	5.287,84	4.015,31

Datos expresados en Toneladas.

AJUSTES (*): Producidos por movimientos no declarados entre extractoras o entre instalaciones de una misma extractora (traspasos).

Fuente: SIMO

17_EXTRACTORAS_EXISTENCIAS DE ORUJO GRASO_GRÁFICO

COMUNIDAD AUTÓNOMA	EXTRACTORAS	DATOS	EXISTENCIAS INICIALES		ENTRADA ORUJO		SALIDA ORUJO		AJUSTES (*)		EXISTENCIAS FINALES	
			HÚMEDO	SECO	HÚMEDO	SECO	HÚMEDO	SECO	HÚMEDO	SECO	HÚMEDO	SECO
ANDALUCÍA	43	42	1.951.942,19	15.578,15	2.436.838,15	979.744,55	3.721.698,73	1.029.605,95	-33,05	51.251,88	667.048,56	16.968,63
RESTO DE AUTONOMÍAS	23	23	163.852,31	14.693,73	638.080,61	184.425,02	771.942,77	157.602,87	0,00	-25.985,12	29.990,15	15.530,76
TOTAL NACIONAL	66	65	2.115.794,50	30.271,88	3.074.918,76	1.164.169,57	4.493.641,50	1.187.208,82	-33,05	25.266,76	697.038,71	32.499,39

GRÁFICO ORUJO GRASO ENTRADO MES A MES

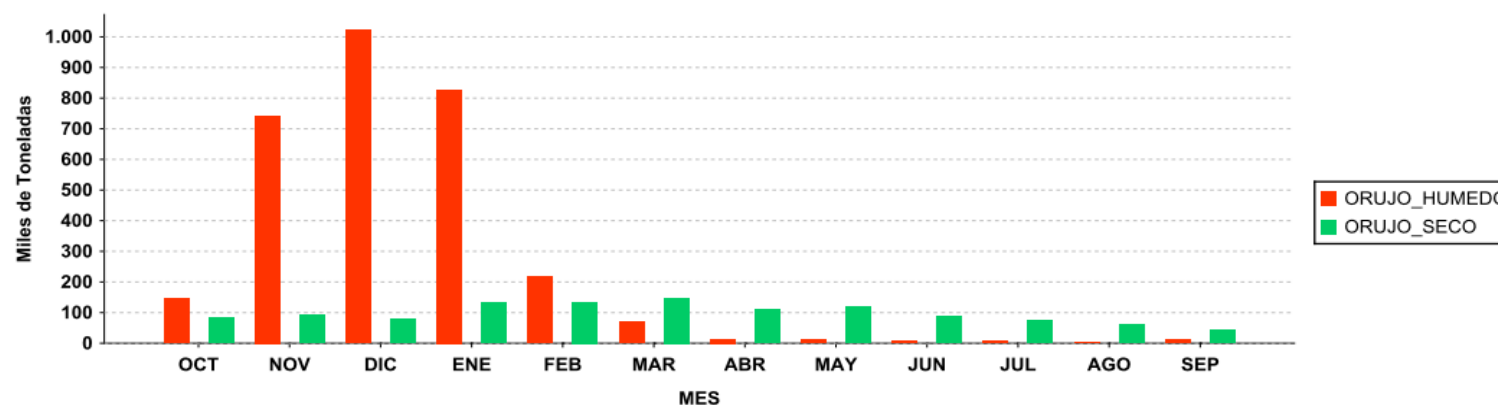

MESES	OCT	NOV	DIC	ENE	FEB	MAR	ABR	MAY	JUN	JUL	AGO	SEP
ORUJO HÚMEDO	145.312,07	742.442,84	1.021.511,69	827.547,87	216.930,72	70.806,93	14.008,84	10.330,82	6.519,61	5.756,94	3.601,94	10.148,50
ORUJO SECO	82.788,56	93.245,26	78.060,44	132.488,06	134.544,54	148.451,32	110.840,24	117.324,41	87.728,93	73.454,00	61.590,68	43.653,13

Datos expresados en Toneladas.

AJUSTES (*): Producidos por movimientos no declarados entre extractoras o entre instalaciones de una misma extractora (traspasos).

Fuente: SIMO