

PLAN DE MEDIDAS DEL MAPA PARA EL SECTOR DE LOS CÍTRICOS

Medida 5.3
Seguimiento reforzado de las
importaciones de cítricos por la UE

BOLETÍN N° 56

jueves, 23 de mayo de 2024



	GOBIERNO DE ESPAÑA	MINISTERIO DE AGRICULTURA, PESCA Y ALIMENTACIÓN	DIRECCIÓN GENERAL DE PRODUCCIONES Y MERCADOS AGRARIOS
			SUBDIRECCIÓN GENERAL DE FRUTAS Y HORTALIZAS Y VITIVINICULTURA



SEGUIMIENTO REFORZADO DE LAS IMPORTACIONES DE CÍTRICOS POR LA UE

NOTA METODOLÓGICA

1. El Plan de Medidas del MAPA para el sector cítrico, adoptado el 2 de abril de 2019, establece como medida 5.3 el seguimiento reforzado de las importaciones de cítricos en la UE.
2. Su objetivo es seguir de manera exhaustiva los volúmenes de cítricos importados por la UE y sus orígenes más importantes.
3. Las fuentes de obtención de datos son EUROSTAT, AGRIDATA.EC.EUROPA.EU, y la información suministrada por la Comisión Europea a partir de Surveillance TAXUD. De EUROSTAT y AGRIDATA.EC.EUROPA.EU se obtienen los volúmenes y el valor de las importaciones disponibles en su página web a principio de cada mes, generalmente los correspondientes a las cantidades importadas y su valor hasta el último día del segundo mes anterior al de su publicación. De Surveillance TAXUD los volúmenes de los distintos tipos de cítricos importados hasta el último día del mes inmediatamente anterior de los principales orígenes. Fruto del trabajo del MAPA con la Comisión ya se dispone de datos adelantados para todos los tipos de cítricos.
4. A partir del 1/02/20 el Reino Unido dejó de formar parte de la UE. Hasta el boletín nº 18, y en base a los datos disponibles en EUROSTAT para RU, se ha considerado a la UE-28 hasta enero de 2020 y al agregado UE-27+UK a partir de entonces. De conformidad con el Acuerdo de retirada entre el RU y la UE, dicho país ya no está obligado a transmitir información a Eurostat, por lo que se han dejado de difundir sus datos. Por ello, los datos, tanto actuales como históricos, **se refieren a la UE-27**.
5. La fecha de extracción de los datos para la confección de este boletín ha sido el **21-05-2024** en el caso de EUROSTAT y AGRIDATA.EC.EUROPA.EU hasta marzo24, y **21/05/2024** los datos adelantados hasta el mes de abril-24 de la Unidad G.2 de la DG AGRI a partir de Surveillance TAXUD . La última información disponible perfecciona a la anterior.
6. Se incluyen también datos sobre valor de las importaciones, así como se amplía el seguimiento a un mayor número de países de origen. Los datos que se muestran relativos a los agregados Hemisferio Norte y Hemisferio Sur son aproximados.
7. Este boletín constituye una herramienta para hacer pública la información resultante de dicho seguimiento y es suministrado en la primera quincena de cada mes, una vez están disponibles los datos de la Comisión.

Boletín nº56: Seguimiento reforzado de las importaciones de cítricos por la UE



Índice

1. Importaciones totales de cítricos por la UE



2. Importaciones de naranjas por la UE



3. Importaciones de pequeños cítricos por la UE



4. Importaciones de limones por la UE



5. Importaciones de pomelos por la UE



6. Contexto de campaña



7. Destacamos



Boletín nº56: Seguimiento reforzado de las importaciones de cítricos por la UE





1. Importaciones totales de cítricos por la UE

Boletín nº56: Seguimiento reforzado de las importaciones de cítricos por la UE





Importaciones de total cítricos por la UE



AÑO NATURAL

IMPORTACIONES DE CÍTRICOS POR LA UE-27 DE TTPP (t) Año natural (Enero/-----*)

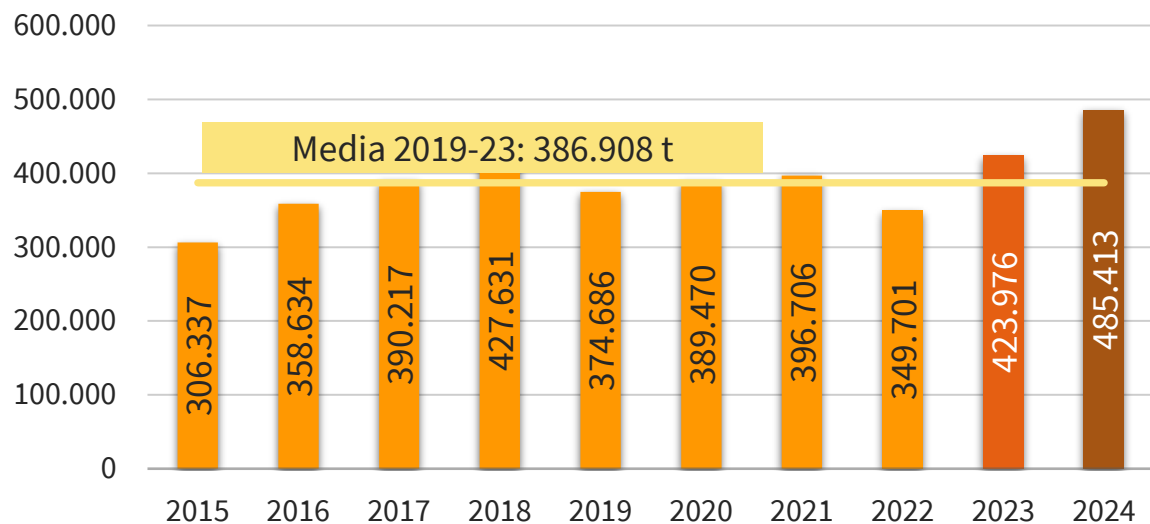

IMPORTACIONES DE CÍTRICOS POR LA UE-27 DE TTPP (miles de €) Año natural (Enero/-----*)

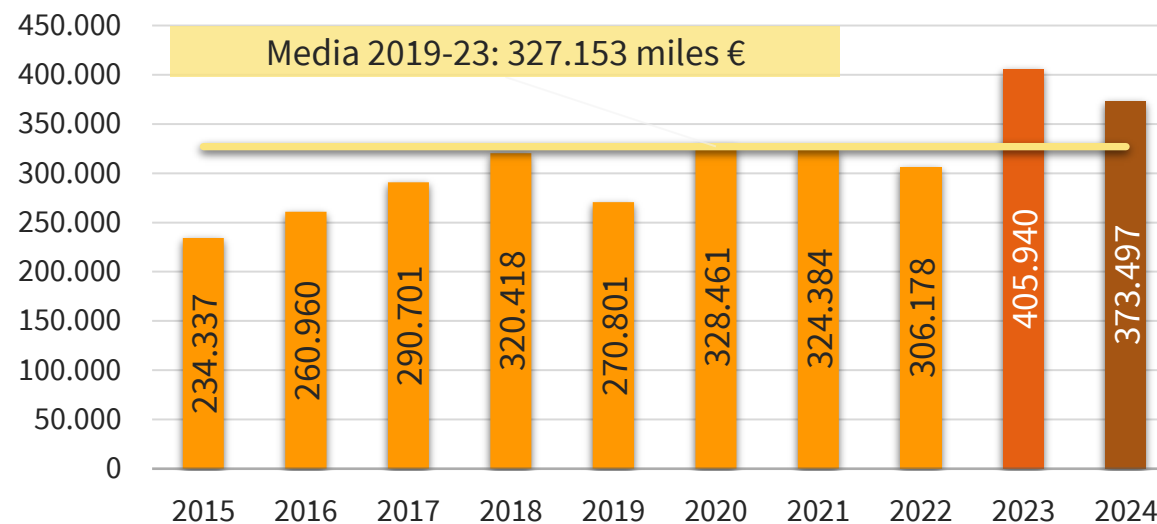

2024 vs	VOLUMEN	VALOR
2023	▲ 14,5%	▼ 8,0%
Media 5	▲ 25,5%	▲ 14,2%

(*) Acumulado al mes de MARZO

Boletín nº56: Seguimiento reforzado de las importaciones de cítricos por la UE





Importaciones de total cítricos por la UE



AÑO NATURAL

EVOLUCIÓN MENSUAL DE LAS IMPORTACIONES DE CÍTRICOS EN LA UE-27 PROCEDENTES DE TPP (t)

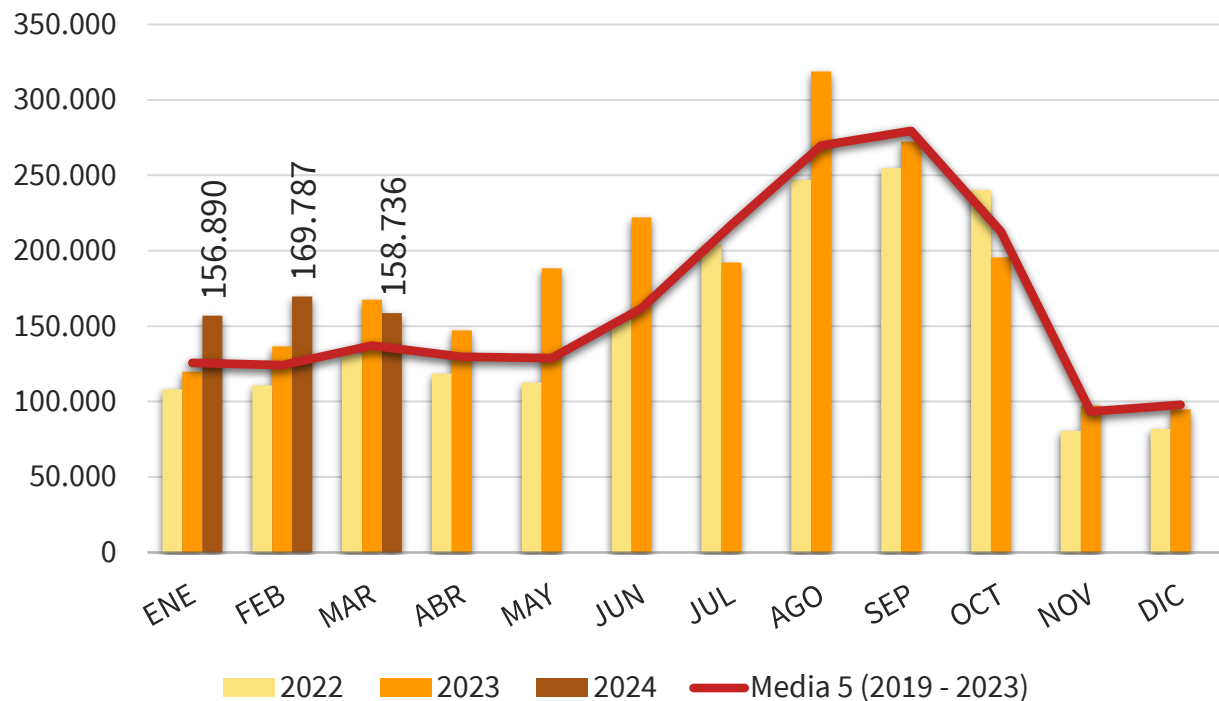

EVOLUCIÓN MENSUAL DE LAS IMPORTACIONES DE CÍTRICOS EN LA UE-27 PROCEDENTES DE TPP (Miles €)

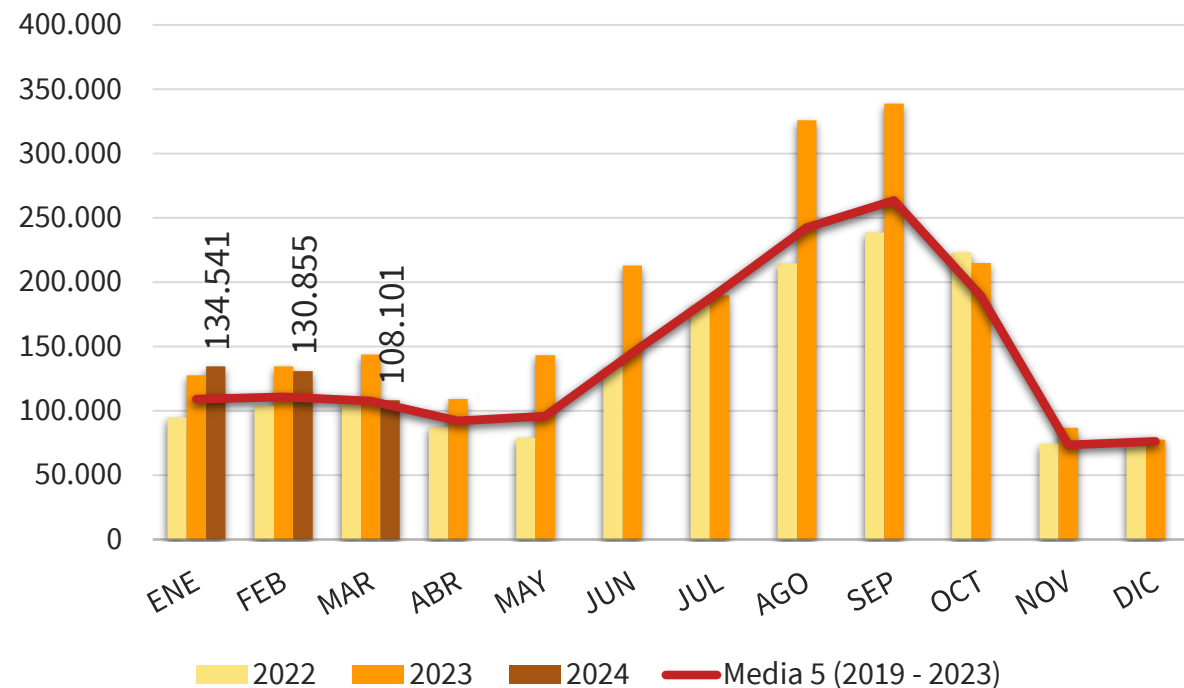

(*) Acumulado al mes de MARZO

Boletín nº56: Seguimiento reforzado de las importaciones de cítricos por la UE





Importaciones de total cítricos por la UE



AÑO NATURAL

IMPORTACIONES DE CÍTRICOS POR LA U27 DE TTPP AÑO NATURAL (ENERO/-----*) (t)

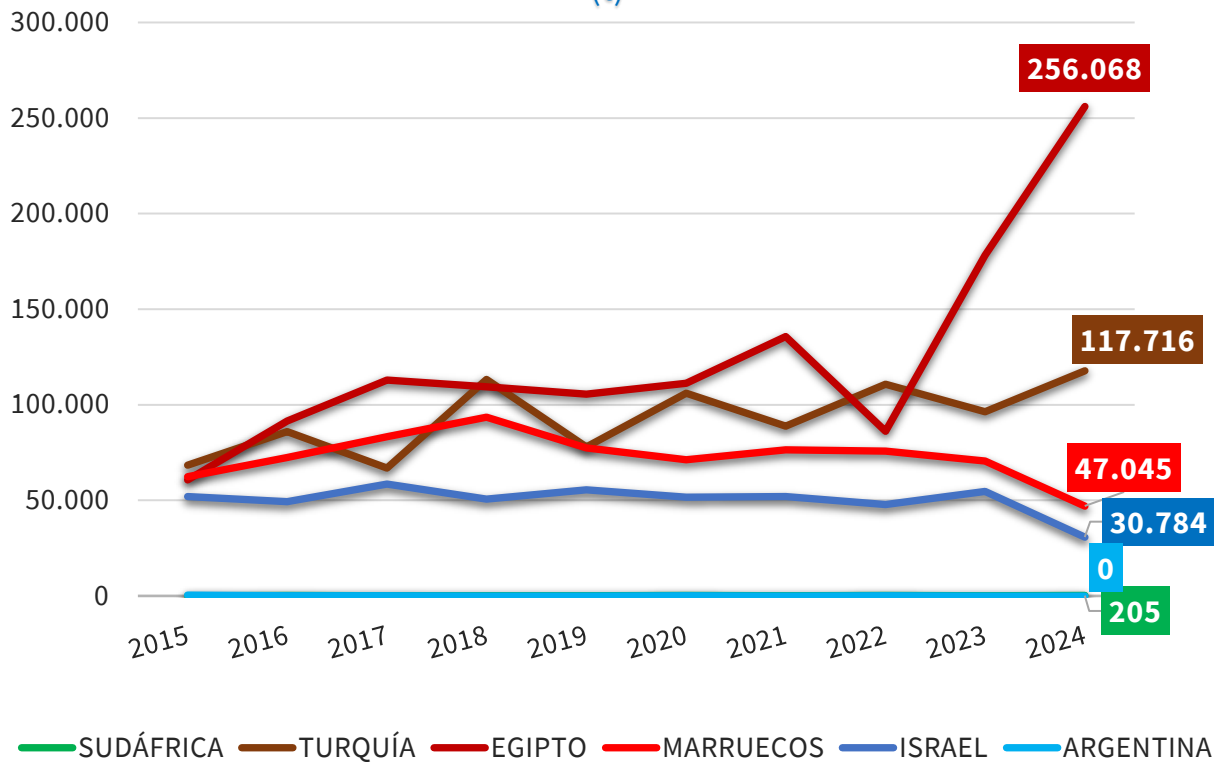

IMPORTACIONES DE CÍTRICOS POR LA U27 DE TTPP AÑO NATURAL (ENERO/-----*) (miles de €)

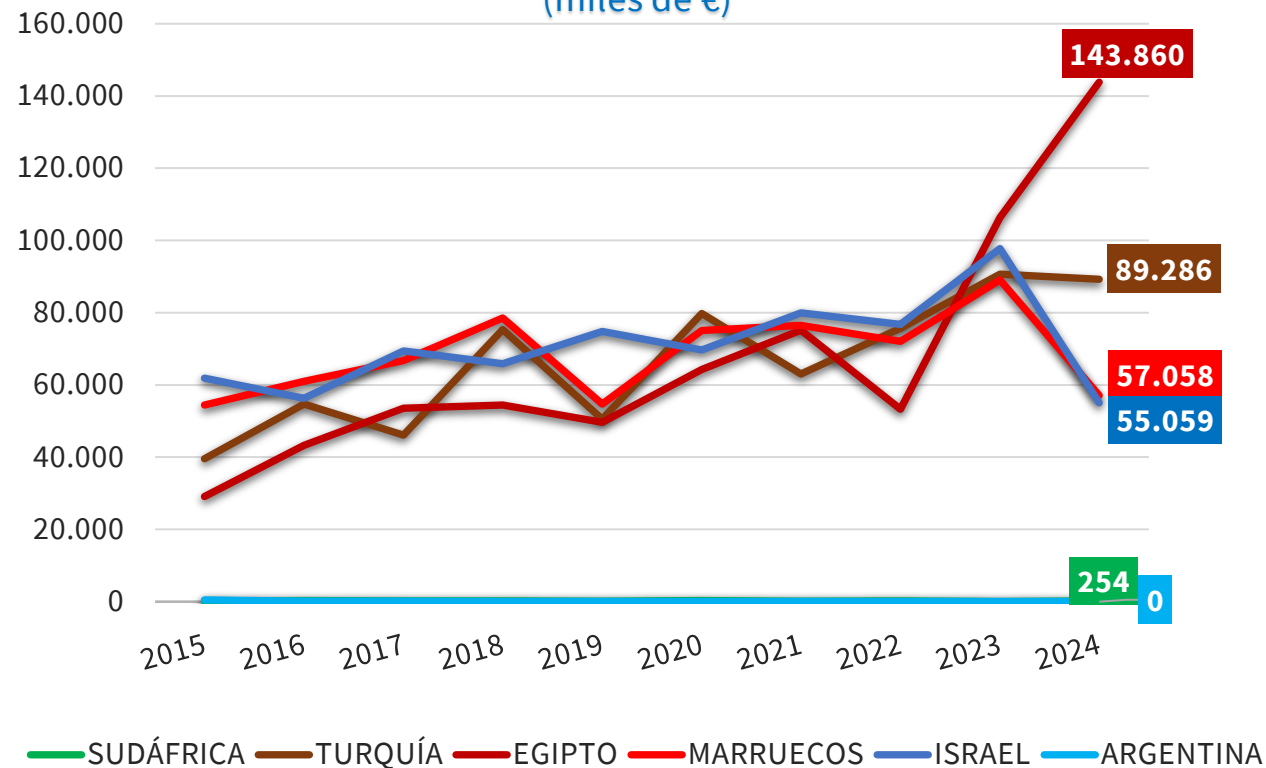

(*) Acumulado al mes de MARZO

Boletín nº56: Seguimiento reforzado de las importaciones de cítricos por la UE





Importaciones de total cítricos por la UE



CANTIDAD (toneladas)

AÑO NATURAL	2015	2016	2017	2018	2019	2020	2021	2022	2023	2024	Variaciones (%)		Variaciones (t)	
											2024 vs 2023	2024 vs Media 5	2024 vs 2023	2024 vs Media 5
TONELADAS	Ene-Mar	Ene-Mar	Ene-Mar	Ene-Mar	Ene-Mar	Ene-Mar	Ene-Mar	Ene-Mar	Ene-Mar	Ene-Mar				
NARANJAS	109.229	145.336	166.778	163.557	144.842	122.482	138.575	100.339	171.717	245.159	42,8%	80,8%	73.442	109.568
PEQUEÑOS CÍTRICOS	98.378	111.480	126.448	149.930	134.523	170.692	172.999	162.382	179.061	150.936	-15,7%	-7,9%	-28.126	-12.996
LIMONES	23.042	17.007	21.600	36.444	32.849	25.005	25.797	41.387	37.517	42.363	12,9%	30,3%	4.846	9.852
POMELOS	75.687	84.811	75.392	77.700	62.473	71.292	59.335	45.593	35.681	46.956	31,6%	-14,4%	11.275	-7.919
TOTAL	306.337	358.634	390.217	427.631	374.686	389.470	396.706	349.701	423.976	485.413	14,5%	25,5%	61.437	98.505

VALOR (miles de €)

AÑO NATURAL	2015	2016	2017	2018	2019	2020	2021	2022	2023	2024	Variaciones (%)		Variaciones (t)	
											2024 vs 2023	2024 vs Media 5	2024 vs 2023	2024 vs Media 5
Miles de €	Ene-Mar	Ene-Mar	Ene-Mar	Ene-Mar	Ene-Mar	Ene-Mar	Ene-Mar	Ene-Mar	Ene-Mar	Ene-Mar				
NARANJAS	55.238	73.629	83.651	85.745	71.452	71.380	75.679	61.146	99.881	135.710	35,9%	78,8%	35.829	59.802
PEQUEÑOS CÍTRICOS	108.699	111.208	128.850	153.203	133.568	185.113	193.615	183.037	244.774	172.770	-29,4%	-8,1%	-72.003	-15.251
LIMONES	14.088	15.957	16.254	28.534	22.378	22.700	17.502	26.885	31.815	30.949	-2,7%	27,6%	-865	6.693
POMELOS	56.313	60.166	61.946	52.936	43.402	49.268	37.587	35.110	29.471	34.068	15,6%	-12,6%	4.597	-4.900
TOTAL	234.337	260.960	290.701	320.418	270.801	328.461	324.384	306.178	405.940	373.497	-8,0%	14,2%	-32.443	46.344

(*) Acumulado al mes de MARZO

Boletín nº56: Seguimiento reforzado de las importaciones de cítricos por la UE



Importaciones de total cítricos por la UE



CANTIDAD (toneladas)

DISTRIBUCIÓN MENSUAL DE LAS IMPORTACIONES DE CÍTRICOS POR LA UE 27

TONELADAS	ENE	FEB	MAR	ABR	MAY	JUN	JUL	AGO	SEP	OCT	NOV	DIC	ACUMULADO AÑO	TOTAL AÑO	CAMPAÑA	ACUMULADO CAMPAÑA
2015	99.627	99.181	107.529	89.707	79.047	108.969	180.287	232.909	235.957	182.118	100.418	115.421	306.337	1.631.171	2014/2015	910.819
2016	109.169	128.607	120.858	100.201	99.592	159.365	202.478	273.270	252.304	135.327	97.006	124.915	358.634	1.803.092	2015/2016	992.548
2017	138.909	119.190	132.118	112.559	104.764	125.180	220.781	253.324	246.628	204.254	107.262	102.210	390.217	1.867.180	2016/2017	999.769
2018	133.166	133.953	160.512	145.926	126.278	141.337	213.038	275.094	265.868	246.096	106.390	118.122	427.631	2.065.781	2017/2018	1.087.985
2019	142.282	123.079	109.325	94.894	72.275	99.183	205.090	248.460	314.846	199.377	98.872	108.281	374.686	1.815.962	2018/2019	1.111.162
2020	129.179	129.526	130.766	154.300	148.835	182.013	269.083	258.286	261.031	191.952	98.874	107.291	389.470	2.061.135	2019/2020	1.110.846
2021	128.793	120.988	146.925	133.374	121.584	151.843	214.544	276.014	294.120	235.947	91.609	97.530	396.706	2.013.272	2020/2021	1.055.853
2022	108.052	110.608	131.041	118.612	112.701	154.154	204.138	246.937	254.841	240.256	80.676	81.912	349.701	1.843.929	2021/2022	1.068.908
2023	119.723	136.593	167.660	147.131	188.357	222.090	192.220	318.753	272.324	195.561	97.248	94.774	423.976	2.152.434	2022/2023	1.081.662
2024	156.890	169.787	158.736										485.413	485.413	2023/2024	1.145.320
Media 5 (2019 - 2023)	125.606	124.159	137.143	129.662	128.750	161.857	217.015	269.690	279.433	212.619	93.456	97.958	386.908	1.977.346	Media 5 (2018/2019 - 2022/2023)	1.085.686
2024 vs 2023	31,04%	24,30%	-5,32%	-100,00%	-100,00%	-100,00%	-100,00%	-100,00%	-100,00%	-100,00%	-100,00%	-100,00%	14,49%		2023/2024 vs 2022/2023	5,89%
2024 vs Media 5	24,91%	36,75%	15,74%	-100,00%	-100,00%	-100,00%	-100,00%	-100,00%	-100,00%	-100,00%	-100,00%	-100,00%	25,46%		2023/2024 vs Media 5	5,49%
% Mensual Media 5	6,35%	6,28%	6,94%	6,56%	6,51%	8,19%	10,98%	13,64%	14,13%	10,75%	4,73%	4,95%				

(*) Acumulado al mes de MARZO

Boletín nº56: Seguimiento reforzado de las importaciones de cítricos por la UE



Importaciones de total cítricos por la UE



VALOR (miles de €)

DISTRIBUCIÓN MENSUAL DE LAS IMPORTACIONES DE CÍTRICOS POR LA UE 27

TONELADAS	ENE	FEB	MAR	ABR	MAY	JUN	JUL	AGO	SEP	OCT	NOV	DIC	ACUMULADO AÑO	TOTAL AÑO	CAMPAÑA	ACUMULADO CAMPAÑA
2015	73.070	80.212	81.055	60.337	52.503	88.012	158.494	219.577	199.439	142.536	75.704	80.943	234.337	1.311.882	2014/2015	686.531
2016	81.237	97.896	81.827	62.445	73.450	162.668	215.059	289.139	226.344	102.684	70.389	87.288	260.960	1.550.425	2015/2016	759.581
2017	102.926	92.817	94.958	77.464	80.729	121.908	204.957	220.012	202.926	162.210	77.284	69.426	290.701	1.507.617	2016/2017	777.406
2018	102.561	104.559	113.298	93.508	83.377	128.271	198.520	249.536	234.659	179.843	68.031	77.351	320.418	1.633.514	2017/2018	832.265
2019	103.449	96.597	70.755	55.017	48.979	93.304	170.606	209.680	257.375	156.827	67.446	80.914	270.801	1.410.948	2018/2019	830.685
2020	111.361	116.464	100.637	113.343	127.355	165.898	243.306	223.467	238.461	165.929	66.621	69.949	328.461	1.742.792	2019/2020	891.023
2021	107.570	102.200	114.615	95.662	80.473	118.626	176.450	238.524	245.152	185.198	72.534	74.461	324.384	1.611.462	2020/2021	865.345
2022	94.623	103.886	107.669	87.596	79.039	133.966	182.393	214.701	238.449	223.107	74.338	77.480	306.178	1.617.247	2021/2022	883.522
2023	127.529	134.646	143.765	109.036	143.124	212.853	189.830	325.753	338.684	214.845	86.692	77.578	405.940	2.104.335	2022/2023	1.019.314
2024	134.541	130.855	108.101										373.497	373.497	2023/2024	1.091.297
Media 5 (2019 - 2023)	108.906	110.758	107.488	92.130	95.794	144.930	192.517	242.425	263.624	189.181	73.526	76.076	327.153	1.697.357	Media 5 (2018/2019 - 2022/2023)	897.978
2024 vs 2023	5,50%	-2,82%	-24,81%	-100,00%	-100,00%	-100,00%	-100,00%	-100,00%	-100,00%	-100,00%	-100,00%	-100,00%	-7,99%		2023/2024 vs 2022/2023	7,06%
2024 vs Media 5	23,54%	18,14%	0,57%	-100,00%	-100,00%	-100,00%	-100,00%	-100,00%	-100,00%	-100,00%	-100,00%	-100,00%	14,17%		2023/2024 vs Media 5	21,53%
% Mensual Media 5	6,42%	6,53%	6,33%	5,43%	5,64%	8,54%	11,34%	14,28%	15,53%	11,15%	4,33%	4,48%				

(*) Acumulado al mes de MARZO

Boletín nº56: Seguimiento reforzado de las importaciones de cítricos por la UE





Importaciones de total cítricos por la UE



CANTIDAD (toneladas)

IMPORTACIONES DE CÍTRICOS POR LA UE 27											Variaciones (%)		Variaciones (t)	
AÑO NATURAL	2015	2016	2017	2018	2019	2020	2021	2022	2023	2024	2024 vs 2023	2024 vs Media 5	2024 vs 2023	2024 vs Media 5
TONELADAS	Ene-Mar	Ene-Mar	Ene-Mar	Ene-Mar	Ene-Mar	Ene-Mar	Ene-Mar	Ene-Mar	Ene-Mar	Ene-Mar				
SUDÁFRICA	95	235	149	197	125	268	115	245	63	205	226,2%	25,7%	142	42
TURQUÍA	68.433	85.982	66.832	113.195	78.001	106.069	88.885	110.741	96.290	117.716	22,3%	22,6%	21.426	21.719
EGIPTO	60.668	91.445	112.958	109.380	105.489	111.258	135.678	86.078	178.182	256.068	43,7%	107,6%	77.886	132.731
MARRUECOS	62.465	72.403	83.328	93.555	77.365	71.333	76.369	75.728	70.538	47.045	-33,3%	-36,7%	-23.494	-27.222
ARGENTINA	537	145	66	0	0	63	0	96	0	0		-100,0%	0	-32
CHINA	11.201	13.243	26.230	21.455	21.572	20.691	24.306	11.876	9.901	19.082	92,7%	8,0%	9.181	1.412
ISRAEL	51.963	49.286	58.617	50.691	55.471	51.658	51.969	47.781	54.611	30.784	-43,6%	-41,1%	-23.826	-21.513
URUGUAY	71	0	0	0	46	0	0	0	0	13		42,1%	13	4
ZIMBABUE	50	0	0	0	25	0	0	0	0	24		384,9%	24	19
EEUU	22.702	19.298	15.453	10.712	9.830	7.088	6.369	4.032	2.402	1.845	-23,2%	-69,0%	-557	-4.100
Resto EXTRA UE	28.151	26.596	26.583	28.446	26.762	21.043	13.015	13.124	11.990	12.631	5,4%	-26,5%	642	-4.555
TOTAL 5	192.199	250.211	263.333	316.327	260.979	288.991	301.047	272.889	345.073	421.034	22,0%	43,3%	75.961	127.238
TOTAL 10	278.185	332.038	363.634	399.185	347.924	368.428	383.690	336.578	411.986	472.782	14,8%	27,9%	60.796	103.061
HEMISFERIO NORTE	291.509	344.955	376.711	413.211	361.109	378.618	390.083	342.798	417.918	478.855	14,6%	26,6%	60.937	100.750
HEMISFERIO SUR	14.828	13.678	13.506	14.420	13.577	10.853	6.623	6.903	6.058	6.558	8,3%	-25,5%	501	-2.244
TOTAL EXTRA UE	306.337	358.634	390.217	427.631	374.686	389.470	396.706	349.701	423.976	485.413	14,5%	25,5%	61.437	98.505

(*) Acumulado al mes de MARZO

Boletín nº56: Seguimiento reforzado de las importaciones de cítricos por la UE



Importaciones de total cítricos por la UE



VALOR (miles de €)

IMPORTACIONES DE CÍTRICOS POR LA UE 27											Variaciones (%)		Variaciones (t)	
AÑO NATURAL	2015	2016	2017	2018	2019	2020	2021	2022	2023	2024	2024 vs 2023	2024 vs Media 5	2024 vs 2023	2024 vs Media 5
MILES DE €	Ene-Mar	Ene-Mar	Ene-Mar	Ene-Mar	Ene-Mar	Ene-Mar	Ene-Mar	Ene-Mar	Ene-Mar	Ene-Mar				
SUDÁFRICA	96	318	226	253	107	296	108	184	72	254	251,6%	65,5%	182	100
TURQUÍA	39.585	54.689	46.136	75.328	50.545	79.797	62.991	75.705	90.683	89.286	-1,5%	24,1%	-1.397	17.342
EGIPTO	29.091	43.283	53.589	54.438	49.658	64.266	75.156	53.317	106.367	143.860	35,2%	106,2%	37.493	74.107
MARRUECOS	54.457	60.982	66.703	78.493	54.734	75.057	76.520	72.092	89.035	57.058	-35,9%	-22,4%	-31.977	-16.429
ARGENTINA	451	127	94	0	0	58	0	54	0	0		-100,0%	0	-22
CHINA	7.944	7.606	18.020	13.676	11.865	12.508	12.827	12.647	7.403	13.986	88,9%	22,2%	6.583	2.536
ISRAEL	61.907	56.329	69.397	65.855	74.843	69.664	79.937	76.733	97.763	55.059	-43,7%	-31,0%	-42.704	-24.729
URUGUAY	33	0	0	0	19	0	0	0	0	14		254,6%	14	10
ZIMBABUE	29	0	0	0	20	0	0	0	0	12		204,7%	12	8
EEUU	24.398	21.431	18.718	12.699	11.985	8.964	6.929	4.970	3.383	2.055	-39,2%	-71,6%	-1.327	-5.191
Resto EXTRA UE	16.345	16.196	17.817	19.676	17.025	17.851	9.916	10.476	11.235	11.913	6,0%	-10,4%	678	-1.388
TOTAL 5	123.680	159.398	166.748	208.512	155.044	219.474	214.775	201.352	286.157	290.458	1,5%	34,9%	4.301	75.097
TOTAL 10	217.992	244.764	272.884	300.742	253.776	310.610	314.468	295.702	394.705	361.585	-8,4%	15,2%	-33.121	47.732
HEMISFERIO NORTE	225.554	252.417	281.472	310.327	262.142	319.181	319.318	300.702	400.251	367.261	-8,2%	14,7%	-32.989	46.942
HEMISFERIO SUR	8.783	8.542	9.229	10.091	8.658	9.280	5.066	5.476	5.690	6.236	9,6%	-8,8%	546	-598
TOTAL EXTRA UE	234.337	260.960	290.701	320.418	270.801	328.461	324.384	306.178	405.940	373.497	-8,0%	14,2%	-32.443	46.344

(*) Acumulado al mes de MARZO

Boletín nº56: Seguimiento reforzado de las importaciones de cítricos por la UE



Importaciones de total cítricos por la UE



CAMPAÑA DE COMERCIALIZACIÓN

IMPORTACIONES DE CÍTRICOS POR LA UE-27 DE TTPP (t)
Campaña (Septiembre/-----*)

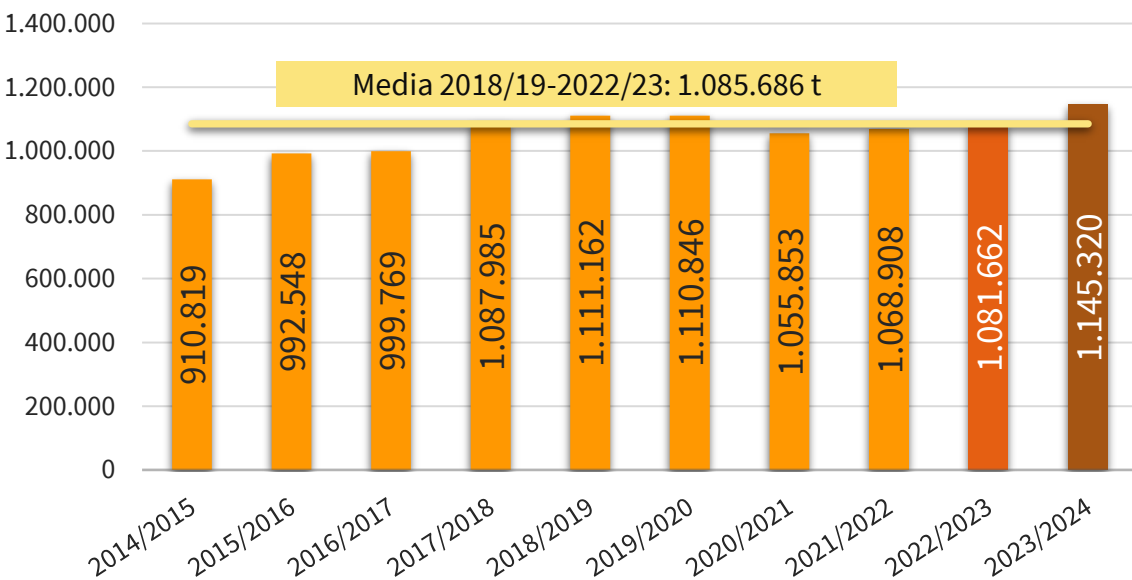

IMPORTACIONES DE CÍTRICOS POR LA UE-27 DE TTPP (miles de €)
Campaña (Septiembre/-----*)

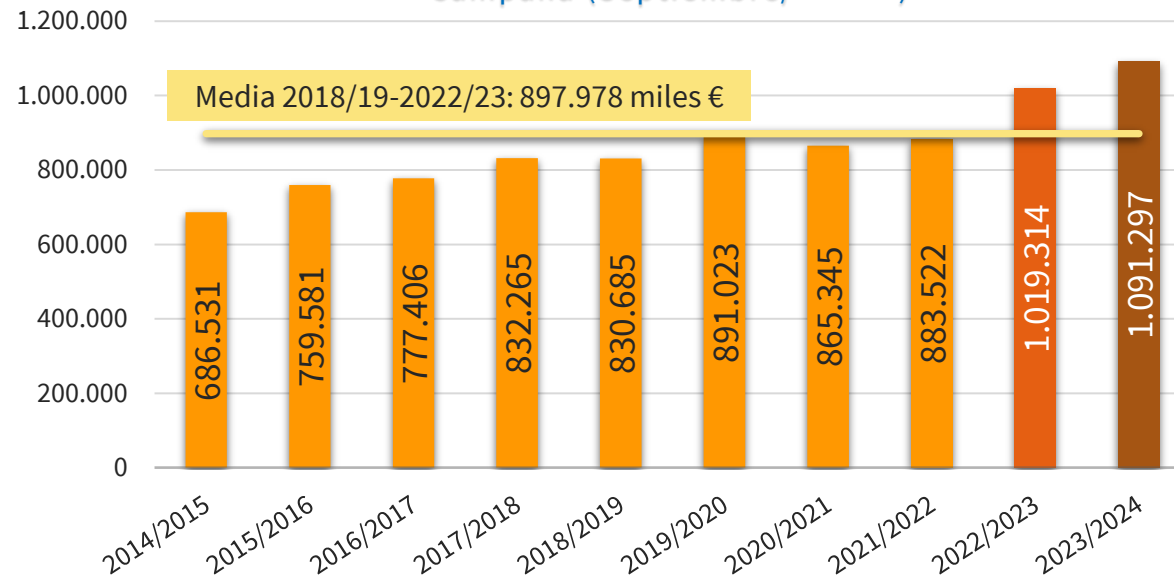

2023/24 vs	VOLUMEN	VALOR
2022/23	▲ 5,9%	▲ 7,1%
Media 5	▲ 5,5%	▲ 21,5%

(*) Acumulado al mes de MARZO

Boletín nº56: Seguimiento reforzado de las importaciones de cítricos por la UE





Importaciones de total cítricos por la UE



CAMPAÑA DE COMERCIALIZACIÓN

IMPORTACIONES DE CÍTRICOS POR LA U27 DE TTPP CAMPAÑA (SEPTIEMBRE/-----*)

(t)

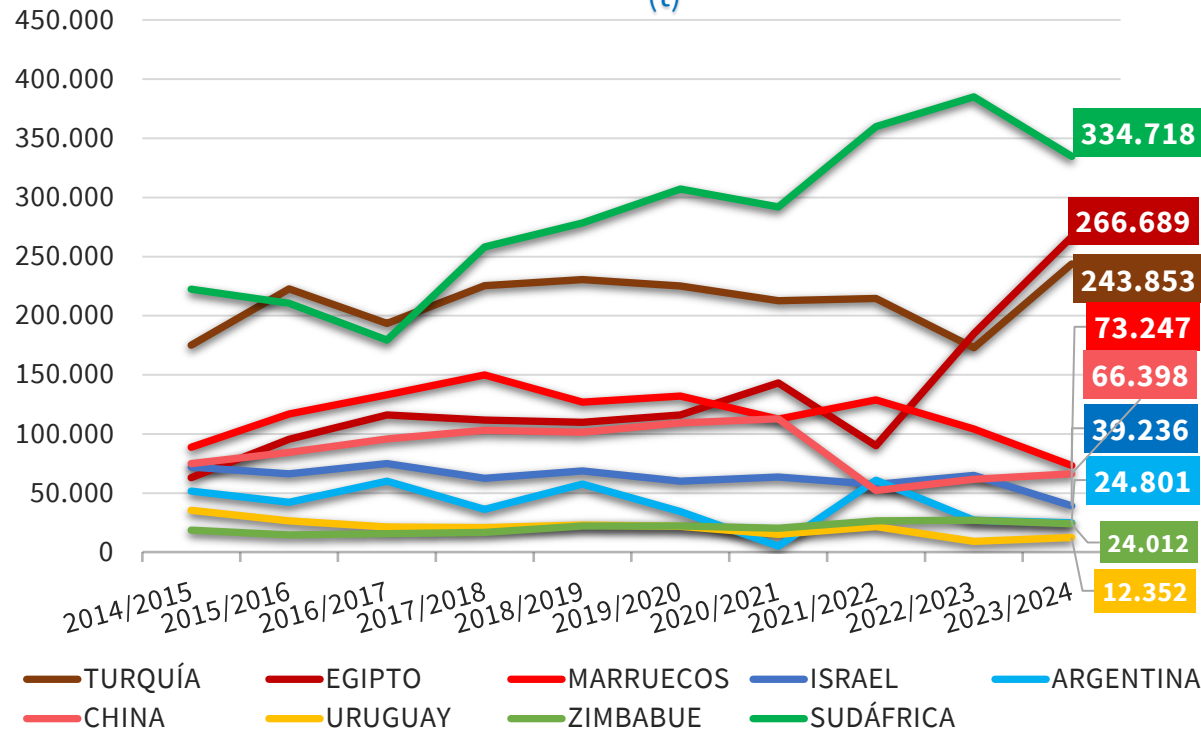

IMPORTACIONES DE CÍTRICOS POR LA U27 DE TTPP CAMPAÑA (SEPTIEMBRE/-----*)

(miles de €)

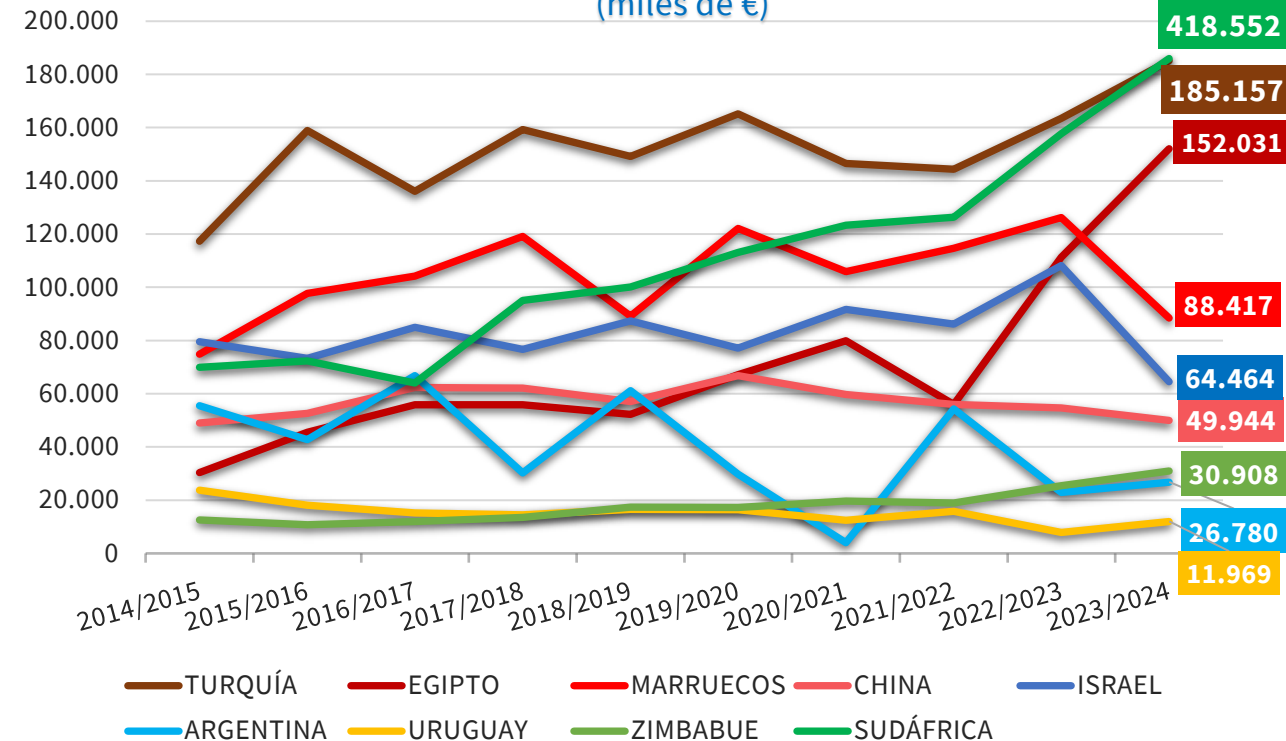

(*) Acumulado al mes de MARZO

Boletín nº56: Seguimiento reforzado de las importaciones de cítricos por la UE

Fuente: elaboración propia a partir de datos EUROSTAT y AGRIDATA.EC.EUROPA.EU





Importaciones de total cítricos por la UE



CANTIDAD (toneladas)

CAMPAÑA	2014/2015	2015/2016	2016/2017	2017/2018	2018/2019	2019/2020	2020/2021	2021/2022	2022/2023	2023/2024	Variaciones (%)		Variaciones (t)	
											2023/2024 vs 2022/2023	2023/2024 vs Media 5	2023/2024 vs 2022/2023	2023/2024 vs Media 5
TONELADAS	Sept-Mar	Sept-Mar	Sept-Mar	Sept-Mar	Sept-Mar	Sept-Mar	Sept-Mar	Sept-Mar	Sept-Mar	Sept-Mar				
NARANJAS	418.719	433.921	421.202	499.721	506.152	486.740	443.553	436.188	529.375	546.270	3,2%	13,7%	16.896	65.869
PEQUEÑOS CÍTRICOS	165.275	196.927	218.335	245.634	238.848	282.680	281.828	314.136	301.007	310.162	3,0%	9,3%	9.154	26.462
LIMONES	116.212	130.022	150.388	121.934	170.192	120.531	128.798	185.474	130.388	155.150	19,0%	5,5%	24.762	8.073
POMELOS	210.613	231.678	209.844	220.697	195.970	220.895	201.675	133.109	120.892	133.738	10,6%	-23,4%	12.846	-40.771
TOTAL	910.819	992.548	999.769	1.087.985	1.111.162	1.110.846	1.055.853	1.068.908	1.081.662	1.145.320	5,9%	5,5%	63.658	59.634

VALOR (miles de €)

CAMPAÑA	2014/2015	2015/2016	2016/2017	2017/2018	2018/2019	2019/2020	2020/2021	2021/2022	2022/2023	2023/2024	Variaciones (%)		Variaciones (t)	
											2023/2024 vs 2022/2023	2023/2024 vs Media 5	2023/2024 vs 2022/2023	2023/2024 vs Media 5
Miles de €	Sept-Mar	Sept-Mar	Sept-Mar	Sept-Mar	Sept-Mar	Sept-Mar	Sept-Mar	Sept-Mar	Sept-Mar	Sept-Mar				
NARANJAS	253.689	272.852	264.432	340.226	338.115	343.740	344.728	295.510	410.885	501.932	22,2%	44,8%	91.047	155.337
PEQUEÑOS CÍTRICOS	162.164	187.763	208.328	234.500	220.185	290.284	293.908	324.750	384.554	357.774	-7,0%	18,2%	-26.780	55.038
LIMONES	120.360	130.670	145.182	105.376	146.543	106.267	98.307	148.187	116.953	125.952	7,7%	2,2%	8.999	2.701
POMELOS	150.318	168.297	159.464	152.163	125.842	150.731	128.400	115.074	106.922	105.638	-1,2%	-15,8%	-1.284	-19.756
TOTAL	686.531	759.581	777.406	832.265	830.685	891.023	865.345	883.522	1.019.314	1.091.297	7,1%	21,5%	71.983	193.319

(*) Acumulado al mes de MARZO

Boletín nº56: Seguimiento reforzado de las importaciones de cítricos por la UE



Importaciones de total cítricos por la UE



CANTIDAD (toneladas)

CAMPAÑA	IMPORTACIONES DE CÍTRICOS POR LA UE 27										Variaciones (%)		Variaciones (t)	
	2014/2015	2015/2016	2016/2017	2017/2018	2018/2019	2019/2020	2020/2021	2021/2022	2022/2023	2023/2024	2023/2024 vs 2022/2023	2023/2024 vs Media 5	2023/2024 vs 2022/2023	2023/2024 vs Media 5
	Sept-Mar	Sept-Mar	Sept-Mar	Sept-Mar	Sept-Mar	Sept-Mar	Sept-Mar	Sept-Mar	Sept-Mar	Sept-Mar				
SUDÁFRICA	222.496	210.624	179.414	258.054	278.409	307.102	291.950	359.789	384.932	334.718	-13,0%	3,2%	-50.215	10.281
TURQUÍA	174.939	222.737	193.559	225.461	230.527	225.158	212.567	214.494	172.984	243.853	41,0%	15,5%	70.869	32.706
EGIPTO	62.958	95.390	116.198	111.789	109.757	115.966	143.238	90.068	184.797	266.689	44,3%	107,1%	81.893	137.924
MARRUECOS	88.848	116.972	132.998	149.794	127.011	132.065	112.669	128.725	104.200	73.247	-29,7%	-39,4%	-30.953	-47.687
ARGENTINA	51.771	42.072	59.937	36.111	57.657	34.481	5.186	60.974	27.112	24.801	-8,5%	-33,1%	-2.311	-12.281
CHINA	74.806	84.476	95.727	103.101	101.402	109.257	112.761	52.327	61.713	66.398	7,6%	-24,1%	4.685	-21.094
ISRAEL	71.970	66.282	74.900	62.413	68.640	59.932	63.697	57.369	64.927	39.236	-39,6%	-37,6%	-25.691	-23.677
URUGUAY	35.530	26.618	21.379	20.702	22.920	21.837	15.137	21.517	9.102	12.352	35,7%	-31,8%	3.249	-5.751
ZIMBABUE	18.640	14.622	15.650	16.664	22.115	22.101	20.299	26.380	26.983	24.012	-11,0%	1,9%	-2.971	436
EEUU	36.317	29.802	23.139	15.011	13.285	12.031	11.194	6.598	3.600	3.631	0,9%	-61,1%	31	-5.711
Resto EXTRA UE	72.544	82.954	86.868	88.885	79.438	70.916	67.156	50.668	41.312	56.384	36,5%	-8,9%	15.073	-5.514
TOTAL 5	601.013	687.794	682.105	781.209	803.362	814.773	765.609	854.050	874.025	943.307	7,9%	14,7%	69.282	120.944
TOTAL 10	838.275	909.594	912.901	999.100	1.031.723	1.039.930	988.698	1.018.240	1.040.350	1.088.935	4,7%	6,4%	48.585	65.147
HEMISFERIO NORTE	546.110	657.137	679.955	712.012	690.342	689.867	689.704	574.915	612.876	721.246	17,7%	10,7%	108.370	69.705
HEMISFERIO SUR	364.709	335.411	319.814	375.973	420.820	420.979	366.150	493.992	468.785	424.074	-9,5%	-2,3%	-44.711	-10.071
TOTAL EXTRA UE	910.819	992.548	999.769	1.087.985	1.111.162	1.110.846	1.055.853	1.068.908	1.081.662	1.145.320	5,9%	5,5%	63.658	59.634

(*) Acumulado al mes de MARZO

Boletín nº56: Seguimiento reforzado de las importaciones de cítricos por la UE





Importaciones de total cítricos por la UE



VALOR (miles de €)

CAMPAÑA	IMPORTACIONES DE CÍTRICOS POR LA UE 27										Variaciones (%)		Variaciones (t)	
	2014/2015	2015/2016	2016/2017	2017/2018	2018/2019	2019/2020	2020/2021	2021/2022	2022/2023	2023/2024	2023/2024 vs 2022/2023	2023/2024 vs Media 5	2023/2024 vs 2022/2023	2023/2024 vs Media 5
MILES DE €	Sept-Mar	Sept-Mar	Sept-Mar	Sept-Mar	Sept-Mar	Sept-Mar	Sept-Mar	Sept-Mar	Sept-Mar	Sept-Mar				
SUDÁFRICA	157.254	162.711	144.043	213.843	225.234	254.373	277.425	284.353	354.747	418.552	18,0%	49,9%	63.805	139.326
TURQUÍA	117.304	158.893	136.051	159.281	149.182	165.186	146.522	144.311	163.516	185.157	13,2%	20,4%	21.641	31.413
EGIPTO	30.362	45.502	55.806	55.826	52.263	67.197	79.930	55.937	111.342	152.031	36,5%	107,3%	40.689	78.697
MARRUECOS	74.812	97.711	104.173	119.076	89.206	122.133	105.858	114.616	126.230	88.417	-30,0%	-20,8%	-37.814	-23.192
ARGENTINA	55.478	42.720	66.757	30.246	61.095	29.722	3.975	54.250	22.877	26.780	17,1%	-22,1%	3.903	-7.604
CHINA	49.020	52.609	62.394	62.142	57.050	66.742	59.678	56.001	54.620	49.944	-8,6%	-15,1%	-4.676	-8.875
ISRAEL	79.530	73.290	84.915	76.645	87.413	77.163	91.659	86.144	108.179	64.464	-40,4%	-28,5%	-43.715	-25.647
URUGUAY	23.713	18.045	15.212	14.462	16.563	16.418	12.428	15.778	7.862	11.969	52,2%	-13,3%	4.107	-1.841
ZIMBABUE	12.518	10.797	11.939	13.534	17.404	17.228	19.671	18.910	25.434	30.908	21,5%	56,7%	5.474	11.179
EEUU	37.306	32.833	27.723	17.634	15.746	14.599	12.151	8.193	5.038	3.665	-27,3%	-67,1%	-1.373	-7.480
Resto EXTRA UE	49.234	64.470	68.393	69.574	59.527	60.264	56.049	45.028	39.469	59.411	50,5%	14,1%	19.942	7.343
TOTAL 5	435.210	507.537	506.830	578.274	576.981	638.610	613.711	653.467	778.712	870.936	11,8%	33,5%	92.224	218.640
TOTAL 10	637.297	695.111	709.013	762.691	771.158	830.759	809.296	838.493	979.845	1.031.886	5,3%	22,0%	52.041	185.976
HEMISFERIO NORTE	412.951	493.073	505.258	525.392	480.624	543.151	523.822	487.716	588.659	573.382	-2,6%	9,3%	-15.277	48.587
HEMISFERIO SUR	273.580	266.509	272.147	306.873	350.061	347.872	341.523	395.805	430.655	517.915	20,3%	38,8%	87.260	144.732
TOTAL EXTRA UE	686.531	759.581	777.406	832.265	830.685	891.023	865.345	883.522	1.019.314	1.091.297	7,1%	21,5%	71.983	193.319

(*) Acumulado al mes de MARZO

Boletín nº56: Seguimiento reforzado de las importaciones de cítricos por la UE



2. Importaciones de naranjas por la UE

Boletín nº56: Seguimiento reforzado de las importaciones de cítricos por la UE





Importaciones de naranjas por la UE



IMPORTACIONES DE NARANJA POR LA UE-27 DE TPP (t) Año natural (Enero/-----*)

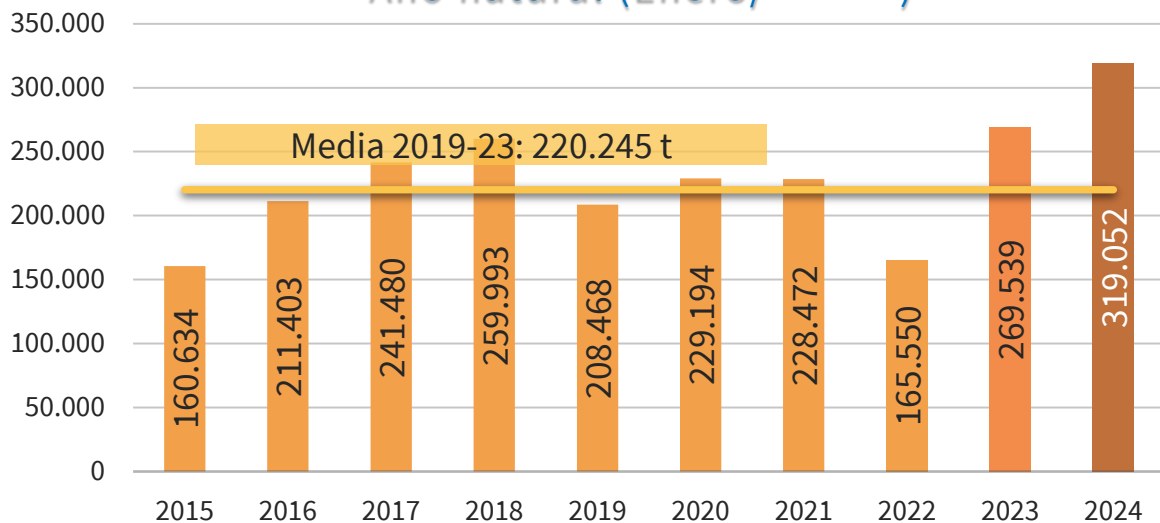

IMPORTACIONES DE NARANJA POR LA U27 DE TPP AÑO NATURAL (ENERO/-----*) (t)

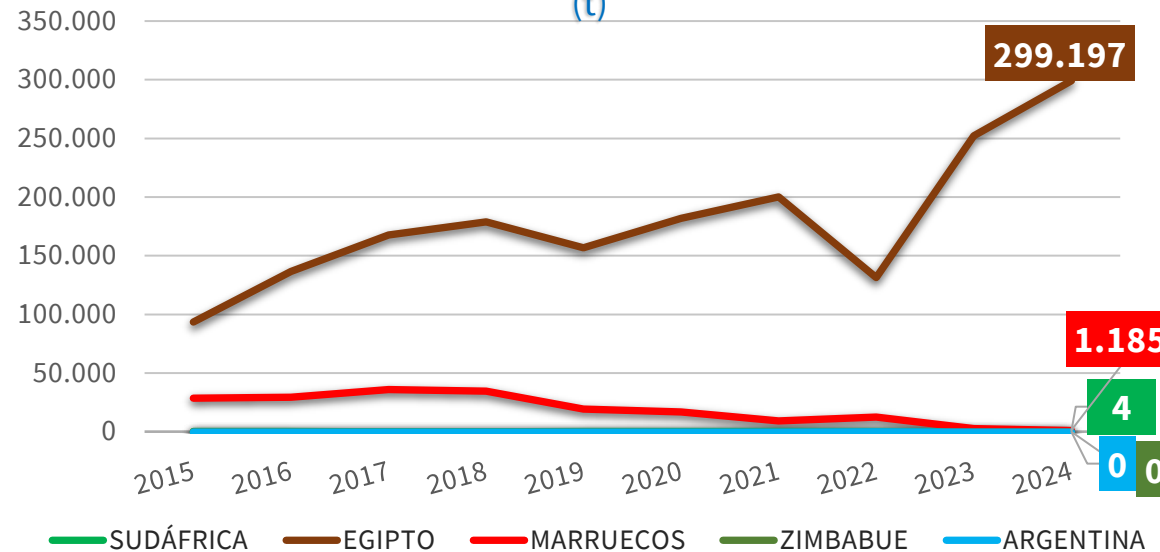

2024 vs	TPP	SUDÁFRICA	EGIPTO	MARRUECOS	ZIMBABUE	ARGENTINA
2023	▲ 18,4%	▼ 92,8%	▲ 18,7%	▼ 55,2%	-%	-%
Media 5	▲ 44,9%	▼ 96,3%	▲ 62,2%	▼ 90,2%	-%	-%

(*) Acumulado al mes de ABRIL

Boletín nº56: Seguimiento reforzado de las importaciones de cítricos por la UE





Importaciones de naranjas por la UE



IMPORTACIONES DE NARANJA POR LA UE-27 DE TTPP

(t)

Campaña (Septiembre/-----*)

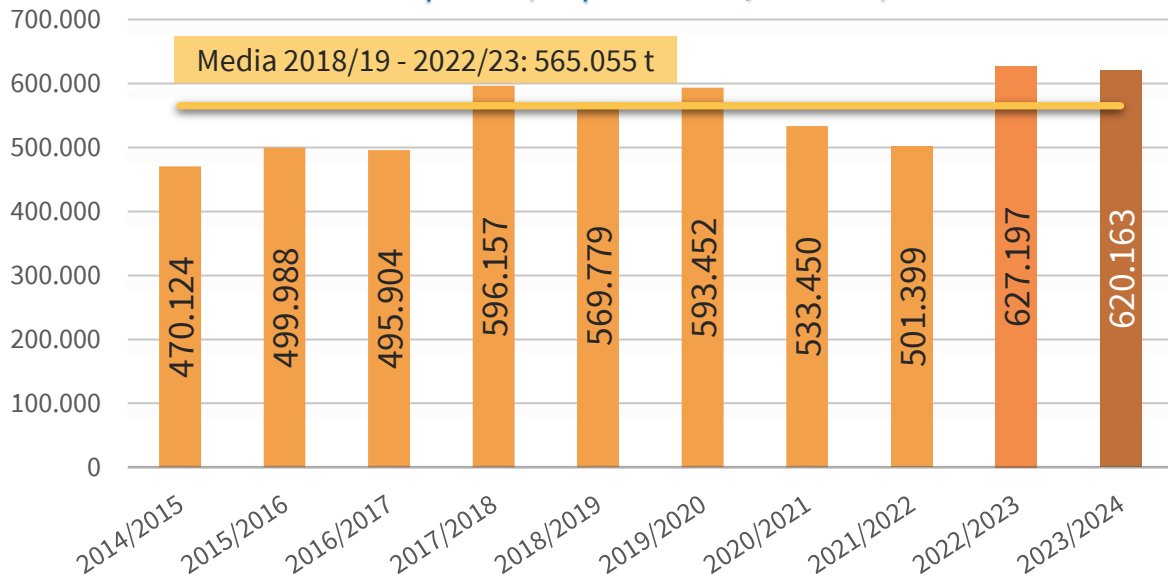

IMPORTACIONES DE NARANJA POR LA U27 DE TTPP

CAMPAÑA (SEPTIEMBRE/-----*)

(t)

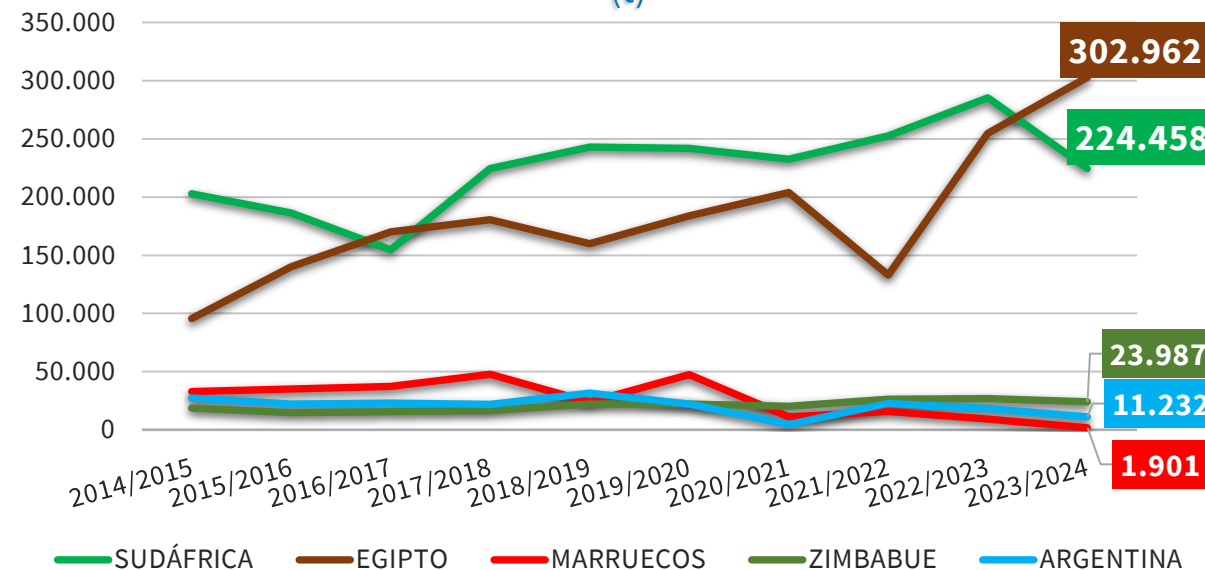

2023/24 vs	TTPP	SUDÁFRICA	EGIPTO	MARRUECOS	ZIMBABUE	ARGENTINA
2022/23	▼ 1,1%	▼ 21,4%	▲ 18,9%	▼ 79,2%	▼ 11,1%	▼ 38,4%
Media 5	▲ 9,8%	▼ 10,6%	▲ 62,0%	▼ 91,2%	▲ 1,8%	▼ 43,3%

(*) Acumulado al mes de ABRIL

Boletín nº56: Seguimiento reforzado de las importaciones de cítricos por la UE





Importaciones de naranjas por la UE



IMPORTACIONES DE NARANJA POR LA UE 27											Variaciones (%)		Variaciones (t)	
CAMPAÑA	2014/2015	2015/2016	2016/2017	2017/2018	2018/2019	2019/2020	2020/2021	2021/2022	2022/2023	2023/2024	2023/2024 vs 2022/2023	2023/2024 vs Media 5	2023/2024 vs 2022/2023	2023/2024 vs Media 5
TONELADAS	Sept-Abr	Sept-Abr	Sept-Abr	Sept-Abr	Sept-Abr	Sept-Abr	Sept-Abr	Sept-Abr	Sept-Abr	Sept-Abr				
SUDÁFRICA	202.823	186.292	154.621	224.606	243.103	241.996	232.445	252.726	285.402	224.458	-21,4%	-10,6%	-60.944	-26.677
EGIPTO	95.524	140.164	170.230	180.473	159.829	183.847	203.979	132.896	254.705	302.962	18,9%	62,0%	48.257	115.911
MARRUECOS	32.857	35.173	37.303	47.661	23.965	47.499	11.298	15.867	9.131	1.901	-79,2%	-91,2%	-7.230	-19.651
ZIMBABUE	18.590	14.646	15.650	16.664	22.115	22.101	20.300	26.298	26.983	23.987	-11,1%	1,8%	-2.995	428
ARGENTINA	27.362	22.101	22.973	21.770	31.420	22.111	4.679	22.621	18.249	11.232	-38,4%	-43,3%	-7.016	-8.584
Resto EXTRA UE	92.968	101.612	95.127	104.983	89.347	75.898	60.749	50.991	32.728	55.622	70,0%	-10,2%	22.894	-6.320
TOTAL 3	331.203	361.629	362.154	452.740	426.896	473.342	447.723	401.489	549.238	529.321	-3,6%	15,1%	-19.917	69.584
TOTAL 5	377.156	398.376	400.777	491.174	480.431	517.554	472.701	450.409	594.469	564.541	-5,0%	12,2%	-29.929	61.428
HEMISFERIO NORTE	174.865	226.143	255.097	280.626	228.467	269.295	245.652	174.258	280.200	332.675	18,7%	38,9%	52.474	93.100
HEMISFERIO SUR	295.259	273.845	240.808	315.532	341.311	324.157	287.798	327.141	346.997	287.488	-17,1%	-11,7%	-59.509	-37.992
TOTAL EXTRA UE	470.124	499.988	495.904	596.157	569.779	593.452	533.450	501.399	627.197	620.163	-1,1%	9,8%	-7.034	55.108

IMPORTACIONES DE NARANJA POR LA UE 27											Variaciones (%)		Variaciones (t)	
AÑO NATURAL	2015	2016	2017	2018	2019	2020	2021	2022	2023	2024	2024 vs 2023	2024 vs Media 5	2024 vs 2023	2024 vs Media 5
TONELADAS	Ene-Abr	Ene-Abr	Ene-Abr	Ene-Abr	Ene-Abr	Ene-Abr	Ene-Abr	Ene-Abr	Ene-Abr	Ene-Abr				
SUDÁFRICA	320	208	101	88	107	114	141	174	63	4	-92,8%	-96,3%	-58	-115
EGIPTO	93.521	136.510	167.750	178.826	156.649	181.881	200.203	131.512	252.100	299.197	18,7%	62,2%	47.097	114.728
MARRUECOS	28.628	29.366	35.867	34.545	19.421	16.852	9.255	12.515	2.644	1.185	-55,2%	-90,2%	-1.459	-10.952
ZIMBABUE	50	25	0	0	25	0	0	0	0	0		-100,0%	0	-5
ARGENTINA	0	0	0	0	0	0	0	96	0	0		-100,0%	0	-19
Resto EXTRA UE	38.115	45.293	37.762	46.534	32.267	30.347	18.873	21.253	14.733	18.665	26,7%	-20,6%	3.932	-4.830
TOTAL 3	122.470	166.085	203.718	213.459	176.176	198.847	209.599	144.202	254.806	300.386	17,9%	52,7%	45.580	103.660
TOTAL 5	122.519	166.109	203.718	213.459	176.201	198.847	209.599	144.298	254.806	300.386	17,9%	52,7%	45.580	103.636
HEMISFERIO NORTE	141.207	188.523	222.498	236.638	192.203	213.907	218.894	154.654	262.110	309.715	18,2%	48,6%	47.604	101.361
HEMISFERIO SUR	19.427	22.880	18.982	23.355	16.265	15.287	9.578	10.896	7.429	9.337	25,7%	-21,5%	1.908	-2.554
TOTAL EXTRA UE	160.634	211.403	241.480	259.993	208.468	229.194	228.472	165.550	269.539	319.052	18,4%	44,9%	49.512	98.807

(*) Acumulado al mes de ABRIL

Boletín nº56: Seguimiento reforzado de las importaciones de cítricos por la UE



Importaciones de naranjas por la UE



EVOLUCIÓN MENSUAL DE LAS IMPORTACIONES DE NARANJAS EN LA UE-27 PROCEDENTES DE **TTPP** (t)

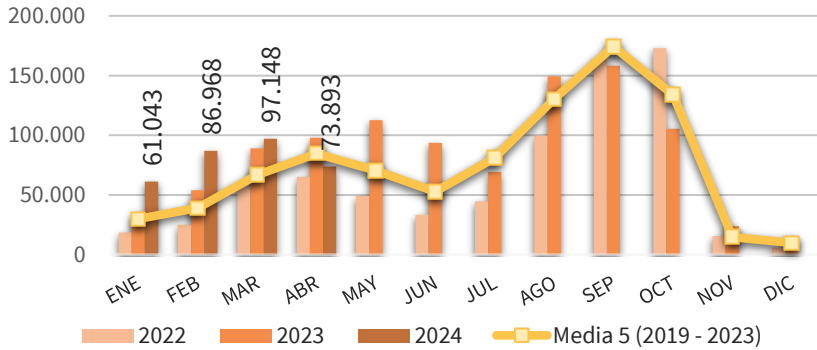

EVOLUCIÓN MENSUAL DE LAS IMPORTACIONES DE NARANJAS EN LA UE-27 PROCEDENTES DE **SUDÁFRICA** (t)

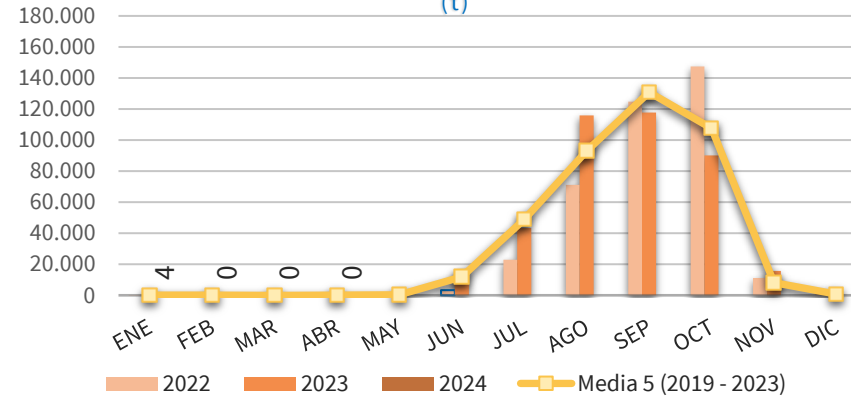

EVOLUCIÓN MENSUAL DE LAS IMPORTACIONES DE NARANJAS EN LA UE-27 PROCEDENTES DE **EGIPTO** (t)

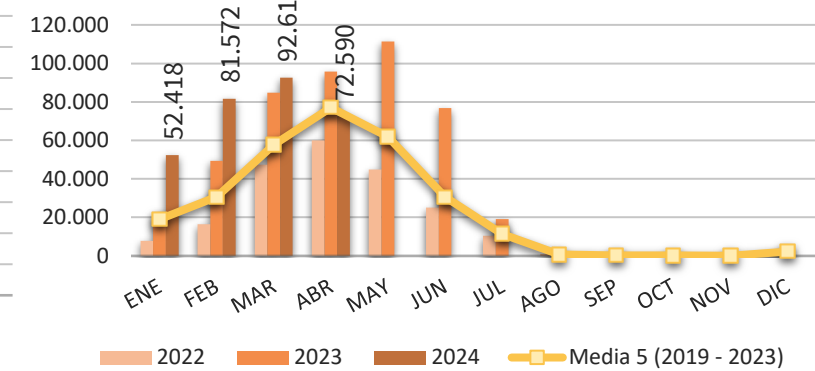

EVOLUCIÓN MENSUAL DE LAS IMPORTACIONES DE NARANJAS EN LA UE-27 PROCEDENTES DE **MARRUECOS** (t)

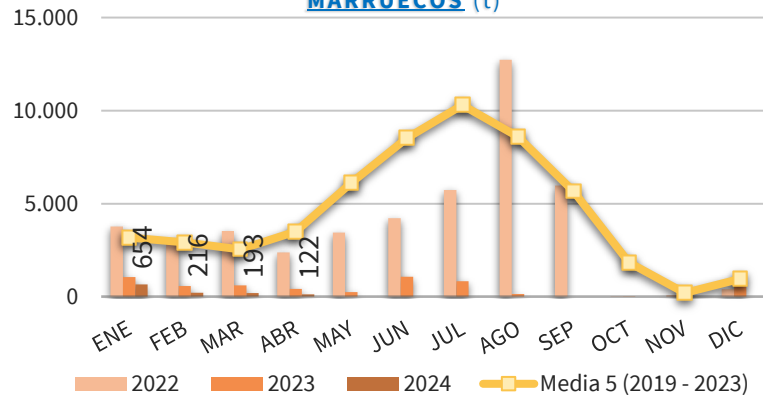

EVOLUCIÓN MENSUAL DE LAS IMPORTACIONES DE NARANJAS EN LA UE-27 PROCEDENTES DE **ZIMBABUE** (t)

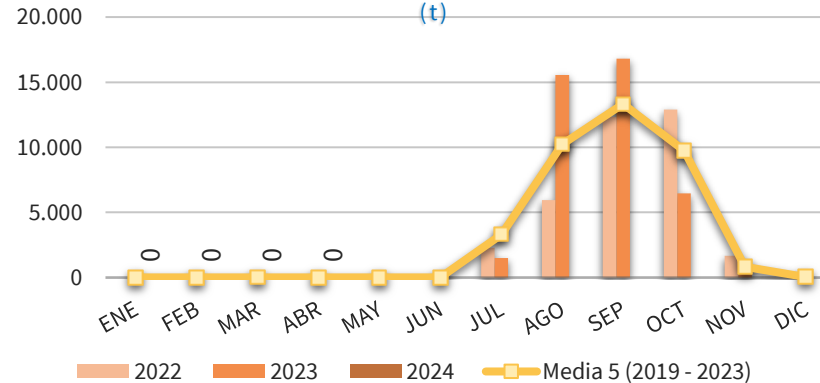

EVOLUCIÓN MENSUAL DE LAS IMPORTACIONES DE NARANJAS EN LA UE-27 PROCEDENTES DE **ARGENTINA** (t)

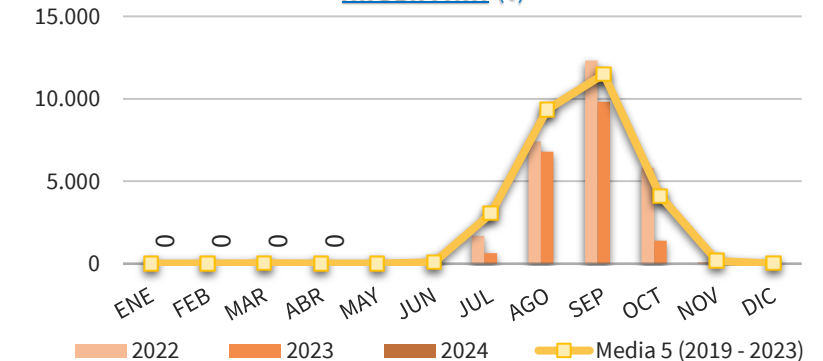

(* Acumulado al mes de ABRIL)

Boletín nº56: Seguimiento reforzado de las importaciones de cítricos por la UE





Importaciones de naranjas por la UE



DISTRIBUCIÓN MENSUAL DE LAS IMPORTACIONES DE NARANJA POR LA UE 27

TONELADAS	ENE	FEB	MAR	ABR	MAY	JUN	JUL	AGO	SEP	OCT	NOV	DIC	ACUMULADO AÑO	TOTAL AÑO	CAMPAÑA	ACUMULADO CAMPAÑA
2015	27.716	36.138	45.375	51.405	47.076	50.324	85.201	134.432	165.989	97.625	10.280	14.692	160.634	766.252	2014/2015	470.124
2016	31.909	53.035	60.393	66.066	55.889	63.809	86.436	140.262	156.433	73.700	10.655	13.636	211.403	812.222	2015/2016	499.988
2017	44.132	49.556	73.089	74.703	63.025	41.713	93.381	142.058	181.532	127.621	13.655	13.355	241.480	917.821	2016/2017	495.904
2018	38.598	49.154	75.805	96.436	75.081	35.159	66.416	144.090	173.734	163.997	11.963	11.616	259.993	942.049	2017/2018	596.157
2019	41.846	42.666	60.330	63.627	41.094	28.765	78.349	118.426	218.204	127.027	9.400	9.628	208.468	839.360	2018/2019	569.779
2020	29.390	36.925	56.167	106.712	79.393	51.733	121.038	157.838	175.230	105.432	11.461	12.854	229.194	944.173	2019/2020	593.452
2021	30.806	36.803	70.966	89.897	69.334	56.493	92.256	126.426	157.075	159.564	12.832	6.378	228.472	908.830	2020/2021	533.450
2022	18.575	24.897	56.867	65.211	49.124	33.329	44.614	99.886	163.303	172.884	15.649	5.822	165.550	750.161	2021/2022	501.399
2023	28.765	53.865	89.087	97.823	112.772	93.574	69.232	149.357	158.275	105.314	23.797	13.725	269.539	995.587	2022/2023	627.197
2024	61.043	86.968	97.148	73.893									319.052	319.052	2023/2024	620.163
Media 5 (2019 - 2023)	29.877	39.031	66.684	84.654	70.343	52.779	81.098	130.386	174.417	134.044	14.628	9.681	220.245	887.622	Media 5 (2018/2019 - 2022/2023)	565.055
2024 vs 2023	112,21%	61,46%	9,05%	-24,46%	-100,00%	-100,00%	-100,00%	-100,00%	-100,00%	-100,00%	-100,00%	-100,00%	18,37%		2023/2024 vs 2022/2023	-1,12%
2024 vs Media 5	104,32%	122,82%	45,69%	-12,71%	-100,00%	-100,00%	-100,00%	-100,00%	-100,00%	-100,00%	-100,00%	-100,00%	44,86%		2022/2023 vs Media 5	9,75%
% Mensual Media 5	3,37%	4,40%	7,51%	9,54%	7,92%	5,95%	9,14%	14,69%	19,65%	15,10%	1,65%	1,09%				

(*) Acumulado al mes de ABRIL

Boletín nº56: Seguimiento reforzado de las importaciones de cítricos por la UE



Volver





Importaciones de naranjas por la UE



DISTRIBUCIÓN MENSUAL DE LAS IMPORTACIONES DE NARANJA POR LA UE 27 PROCEDENTES DE SUDÁFRICA

TONELADAS	ENE	FEB	MAR	ABR	MAY	JUN	JUL	AGO	SEP	OCT	NOV	DIC	ACUMULADO AÑO	TOTAL AÑO	CAMPAÑA	ACUMULADO CAMPAÑA
2015	72	13	5	230	237	17.803	62.897	96.416	115.704	68.198	2.023	158	320	363.757	2014/2015	202.823
2016	54	151	3	0	2.717	30.698	61.497	97.898	108.016	45.406	1.042	55	208	347.538	2015/2016	186.292
2017	7	0	94	0	768	14.079	54.548	89.169	121.744	95.755	6.592	428	101	383.183	2016/2017	154.621
2018	53	9	1	24	119	12.387	39.316	98.828	119.357	121.390	2.058	191	88	393.733	2017/2018	224.606
2019	74	9	24	0	195	9.317	37.365	71.628	153.675	86.992	1.090	125	107	360.495	2018/2019	243.103
2020	69	1	0	44	937	17.099	84.917	118.374	139.450	86.091	6.568	195	114	453.745	2019/2020	241.996
2021	63	25	0	53	213	14.985	55.358	88.231	119.047	127.179	5.776	550	141	411.480	2020/2021	232.445
2022	44	100	31	0	4	3.270	22.933	71.086	124.767	147.389	11.244	1.939	174	382.807	2021/2022	252.726
2023	63	0	0	0	187	14.828	43.388	115.979	117.775	90.107	15.688	883	63	398.899	2022/2023	285.402
2024	4	0	0	0									4	4	2023/2024	224.458
Media 5 (2019 - 2023)	63	27	11	19	307	11.900	48.792	93.060	130.943	107.552	8.073	739	120	401.485	Media 5 (2018/2019 - 2022/2023)	251.134
2024 vs 2023	-93,51%	43200,00 %	-100,00%	-100,00%	-100,00%	-100,00%	-100,00%	-100,00%	-100,00%	-100,00%	-100,00%	-100,00%	-92,83%		2023/2024 vs 2022/2023	-21,35%
2024 vs Media 5	-93,53%	-98,38%	-100,00%	-100,00%	-100,00%	-100,00%	-100,00%	-100,00%	-100,00%	-100,00%	-100,00%	-100,00%	-96,25%		2022/2023 vs Media 5	-10,62%
% Mensual Media 5	0,02%	0,01%	0,00%	0,00%	0,08%	2,96%	12,15%	23,18%	32,61%	26,79%	2,01%	0,18%				

(*) Acumulado al mes de ABRIL

Boletín nº56: Seguimiento reforzado de las importaciones de cítricos por la UE





Importaciones de naranjas por la UE



DISTRIBUCIÓN MENSUAL DE LAS IMPORTACIONES DE NARANJA POR LA UE 27 PROCEDENTES DE EGIPTO

TONELADAS	ENE	FEB	MAR	ABR	MAY	JUN	JUL	AGO	SEP	OCT	NOV	DIC	ACUMULADO AÑO	TOTAL AÑO	CAMPAÑA	ACUMULADO CAMPAÑA
2015	11.134	19.005	29.088	34.294	29.927	12.694	1.307	50	123	0	24	3.507	93.521	141.154	2014/2015	95.524
2016	13.480	34.585	42.256	46.190	34.454	15.570	1.437	98	50	43	99	2.288	136.510	190.549	2015/2016	140.164
2017	23.939	31.485	55.271	57.054	41.112	8.702	548	30	60	0	0	1.587	167.750	219.791	2016/2017	170.230
2018	20.615	27.155	55.690	75.366	57.385	14.035	1.620	687	0	0	0	3.180	178.826	255.733	2017/2018	180.473
2019	23.543	29.416	47.630	56.060	33.276	9.964	9.778	65	64	50	0	1.851	156.649	211.697	2018/2019	159.829
2020	18.564	26.908	46.548	89.860	57.447	11.446	1.665	73	50	25	3	3.699	181.881	256.289	2019/2020	183.847
2021	23.077	30.769	62.252	84.105	62.933	29.563	15.819	1.288	384	26	242	731	200.203	311.190	2020/2021	203.979
2022	7.792	16.458	47.280	59.983	44.896	25.054	10.482	917	507	500	0	1.597	131.512	215.466	2021/2022	132.896
2023	22.122	49.430	84.852	95.697	111.339	76.774	19.073	944	301	0	0	3.465	252.100	463.996	2022/2023	254.705
2024	52.418	81.572	92.616	72.590									299.197	299.197	2023/2024	302.962
Media 5 (2019 - 2023)	19.020	30.596	57.712	77.141	61.978	30.560	11.363	658	261	120	49	2.269	184.469	291.728	Media 5 (2018/2019 - 2022/2023)	187.051
2024 vs 2023	136,95%	65,03%	9,15%	-24,15%	-100,00%	-100,00%	-100,00%	-100,00%	-100,00%	-	-100,00%	-100,00%	18,68%		2023/2024 vs 2022/2023	18,95%
2024 vs Media 5	175,60%	166,61%	60,48%	-5,90%	-100,00%	-100,00%	-100,00%	-100,00%	-100,00%	-100,00%	-100,00%	-100,00%	62,19%		2022/2023 vs Media 5	61,97%
% Mensual Media 5	6,52%	10,49%	19,78%	26,44%	21,25%	10,48%	3,90%	0,23%	0,09%	0,04%	0,02%	0,78%				

(*) Acumulado al mes de ABRIL

Boletín nº56: Seguimiento reforzado de las importaciones de cítricos por la UE





Importaciones de naranjas por la UE



DISTRIBUCIÓN MENSUAL DE LAS IMPORTACIONES DE NARANJA POR LA UE 27 PROCEDENTES DE MARRUECOS

TONELADAS	ENE	FEB	MAR	ABR	MAY	JUN	JUL	AGO	SEP	OCT	NOV	DIC	ACUMULADO AÑO	TOTAL AÑO	CAMPAÑA	ACUMULADO CAMPAÑA
2015	6.138	6.997	4.238	11.255	14.674	17.241	5.114	5.004	2.040	837	92	2.838	28.628	76.468	2014/2015	32.857
2016	5.065	4.897	6.598	12.806	11.425	10.989	3.906	3.616	20	0	33	1.383	29.366	60.738	2015/2016	35.173
2017	7.502	6.180	8.236	13.949	17.570	14.412	16.023	16.458	8.380	2.006	143	2.587	35.867	113.445	2016/2017	37.303
2018	5.053	10.199	6.041	13.252	12.710	5.459	11.597	10.425	2.717	216	354	1.256	34.545	79.280	2017/2018	47.661
2019	6.175	6.042	4.208	2.995	4.485	6.872	20.413	15.430	19.923	9.125	746	854	19.421	97.268	2018/2019	23.965
2020	2.937	3.074	2.134	8.706	17.128	19.318	14.466	5.033	1.043	21	65	914	16.852	74.841	2019/2020	47.499
2021	1.922	2.066	2.279	2.988	5.296	11.170	10.072	9.687	1.334	0	100	1.918	9.255	48.831	2020/2021	11.298
2022	3.764	2.842	3.524	2.385	3.451	4.216	5.733	12.729	5.981	17	83	407	12.515	45.131	2021/2022	15.867
2023	1.052	574	602	416	253	1.075	826	136	0	0	30	686	2.644	5.649	2022/2023	9.131
2024	654	216	193	122									1.185	1.185	2023/2024	1.901
Media 5 (2019 - 2023)	3.170	2.920	2.549	3.498	6.122	8.530	10.302	8.603	5.656	1.833	205	956	12.137	54.344	Media 5 (2018/2019 - 2022/2023)	21.552
2024 vs 2023	-37,85%	-62,36%	-67,87%	-70,68%	-100,00%	-100,00%	-100,00%	-100,00%	-100,00%	-100,00%	-100,00%	-100,00%	-55,18%		2023/2024 vs 2022/2023	-79,18%
2024 vs Media 5	-79,39%	-92,60%	-92,42%	-96,51%	-100,00%	-100,00%	-100,00%	-100,00%	-100,00%	-100,00%	-100,00%	-100,00%	-90,24%		2022/2023 vs Media 5	-91,18%
% Mensual Media 5	5,83%	5,37%	4,69%	6,44%	11,27%	15,70%	18,96%	15,83%	10,41%	3,37%	0,38%	1,76%				

(*) Acumulado al mes de ABRIL

Boletín nº56: Seguimiento reforzado de las importaciones de cítricos por la UE



Volver





Importaciones de naranjas por la UE



DISTRIBUCIÓN MENSUAL DE LAS IMPORTACIONES DE NARANJA POR LA UE 27 PROCEDENTES DE ZIMBABUE

TONELADAS	ENE	FEB	MAR	ABR	MAY	JUN	JUL	AGO	SEP	OCT	NOV	DIC	ACUMULADO AÑO	TOTAL AÑO	CAMPAÑA	ACUMULADO CAMPAÑA
2015	0	0	50	0	0	0	3.134	8.206	9.275	5.347	0	0	50	26.011	2014/2015	18.590
2016	0	25	0	0	0	0	4.549	7.593	10.801	4.824	25	0	25	27.817	2015/2016	14.646
2017	0	0	0	0	0	0	7.313	7.191	10.311	6.206	146	0	0	31.168	2016/2017	15.650
2018	0	0	0	0	0	0	5.799	9.170	10.588	10.775	703	24	0	37.059	2017/2018	16.664
2019	0	0	25	0	0	0	1.864	9.120	12.922	8.603	576	0	25	33.110	2018/2019	22.115
2020	0	0	0	0	0	0	6.197	10.939	13.372	6.927	0	0	0	37.435	2019/2020	22.101
2021	0	0	0	0	0	0	4.728	9.583	11.202	13.823	1.273	0	0	40.609	2020/2021	20.300
2022	0	0	0	0	0	0	2.270	5.941	12.335	12.904	1.671	72	0	35.193	2021/2022	26.298
2023	0	0	0	0	0	0	1.493	15.567	16.817	6.470	587	112	0	41.047	2022/2023	26.983
2024	0	0	0	0									0	0	2023/2024	23.987
Media 5 (2019 - 2023)	-	0	5	0	-	-	3.310	10.230	13.330	9.746	822	37	5	37.479	Media 5 (2018/2019 - 2022/2023)	23.559
2024 vs 2023	-	-	-	-	-	-	-100,00%	-100,00%	-100,00%	-100,00%	-100,00%	-100,00%	-		2023/2024 vs 2022/2023	-11,10%
2024 vs Media 5	-	-	-100,00%	-100,00%	-	-	-100,00%	-100,00%	-100,00%	-100,00%	-100,00%	-100,00%	-100,00%		2022/2023 vs Media 5	1,82%
% Mensual Media 5	0,00%	0,00%	0,01%	0,00%	0,00%	0,00%	8,83%	27,30%	35,57%	26,00%	2,19%	0,10%				

(*) Acumulado al mes de ABRIL

Boletín nº56: Seguimiento reforzado de las importaciones de cítricos por la UE





Importaciones de naranjas por la UE



DISTRIBUCIÓN MENSUAL DE LAS IMPORTACIONES DE NARANJA POR LA UE 27 PROCEDENTES DE ARGENTINA

TONELADAS	ENE	FEB	MAR	ABR	MAY	JUN	JUL	AGO	SEP	OCT	NOV	DIC	ACUMULADO AÑO	TOTAL AÑO	CAMPAÑA	ACUMULADO CAMPAÑA
2015	0	0	0	0	0	96	3.507	10.841	17.380	4.720	0	0	0	36.544	2014/2015	27.362
2016	0	0	0	0	0	399	7.459	17.967	15.398	7.575	0	0	0	48.798	2015/2016	22.101
2017	0	0	0	0	0	154	4.965	12.238	16.591	5.179	0	0	0	39.127	2016/2017	22.973
2018	0	0	0	0	0	92	799	11.716	21.520	9.900	0	0	0	44.027	2017/2018	21.770
2019	0	0	0	0	0	21	3.955	12.398	16.813	5.279	19	0	0	38.486	2018/2019	31.420
2020	0	0	0	0	0	362	5.873	12.562	4.630	49	0	0	0	23.476	2019/2020	22.111
2021	0	0	0	0	0	0	3.043	7.539	13.870	7.935	701	19	0	33.107	2020/2021	4.679
2022	0	0	96	0	0	48	1.684	7.404	12.311	5.815	97	25	96	27.480	2021/2022	22.621
2023	0	0	0	0	0	0	640	6.798	9.819	1.392	21	0	0	18.670	2022/2023	18.249
2024	0	0	0	0									0	0	2023/2024	11.232
Media 5 (2019 - 2023)	-	-	19	-	-	86	3.039	9.340	11.489	4.094	168	9	19	28.244	Media 5 (2018/2019 - 2022/2023)	19.816
2024 vs 2023	-	-	-	-	-	-100,00%	-100,00%	-100,00%	-100,00%	-100,00%	-100,00%	-	-		2023/2024 vs 2022/2023	-38,45%
2024 vs Media 5	-	-	-100,00%	-	-	-100,00%	-100,00%	-100,00%	-100,00%	-100,00%	-100,00%	-100,00%	-100,00%		2022/2023 vs Media 5	-43,32%
% Mensual Media 5	0,00%	0,00%	0,07%	0,00%	0,00%	0,30%	10,76%	33,07%	40,68%	14,50%	0,59%	0,03%				

(*) Acumulado al mes de ABRIL

Boletín nº56: Seguimiento reforzado de las importaciones de cítricos por la UE





3. Importaciones de pequeños cítricos por la UE

Boletín nº56: Seguimiento reforzado de las importaciones de cítricos por la UE





Importaciones de pequeños cítricos por la UE



IMPORTACIONES DE PEQ. CÍTRICOS POR LA UE-27 DE TTPP (t) Año natural (Enero/-----*)

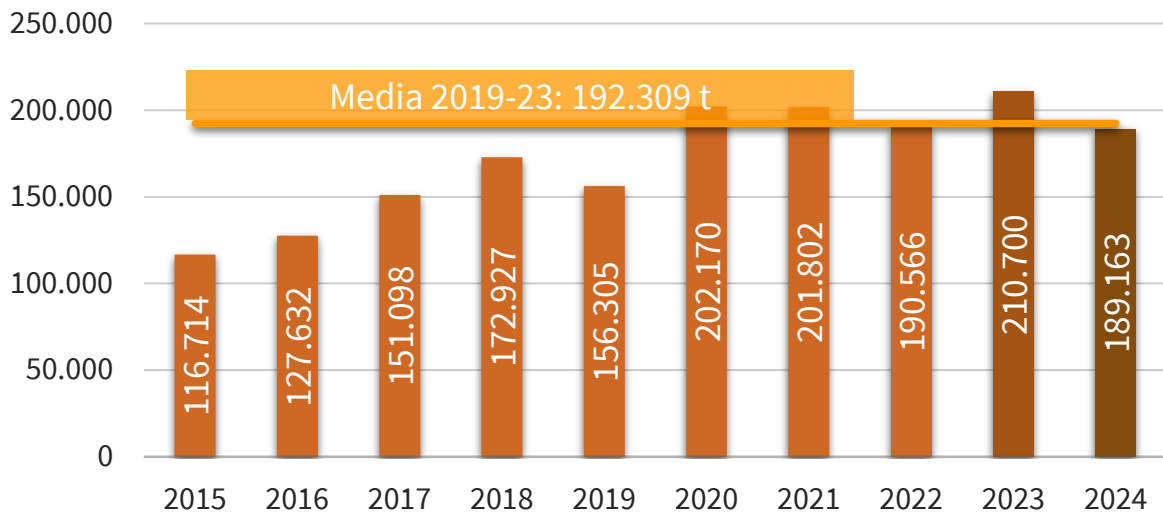

IMPORTACIONES DE PEQ. CÍTRICOS POR LA U27 DE TTPP AÑO NATURAL (ENERO/-----*) (t)

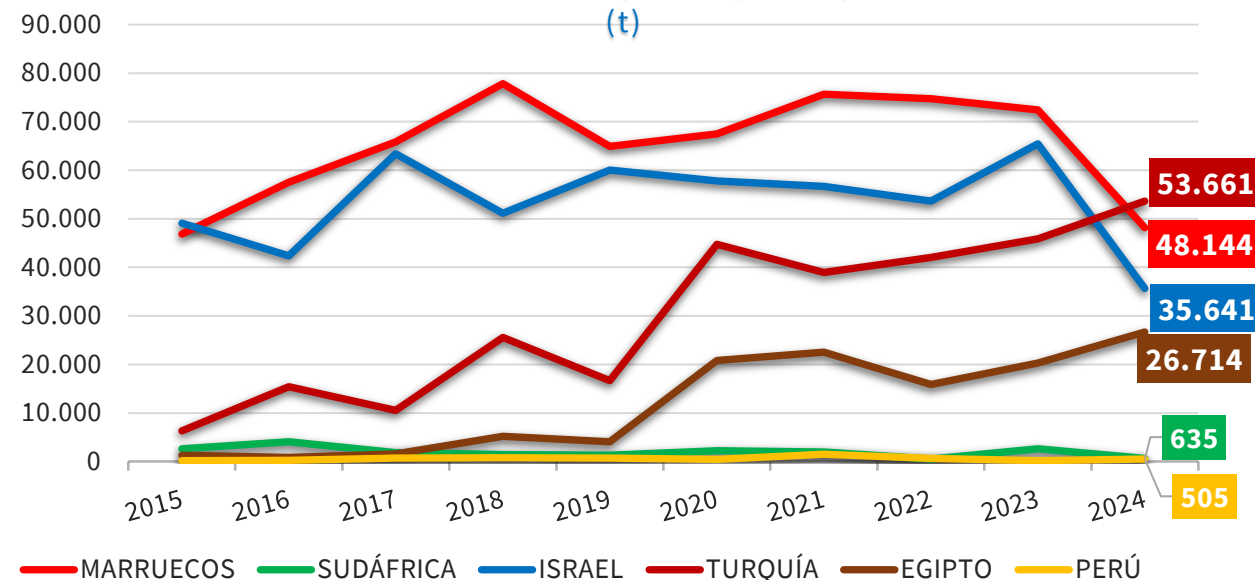

2024 vs	TTPP	MARRUECOS	SUDÁFRICA	ISRAEL	TURQUÍA	EGIPTO	PERÚ
2023	▼ 10,2%	▼ 33,6%	▼ 75,6%	▼ 45,5%	▲ 17,0%	▲ 31,7%	▲ 214,1%
Media 5	▼ 1,6%	▼ 32,2%	▼ 63,1%	▼ 39,3%	▲ 42,5%	▲ 59,7%	▼ 29,3%

(* Acumulado al mes de ABRIL)

Boletín nº56: Seguimiento reforzado de las importaciones de cítricos por la UE





Importaciones de pequeños cítricos por la UE



IMPORTACIONES DE PEQ. CÍTRICOS POR LA UE-27 DE TTPP (t) Campaña (Septiembre/-----*)

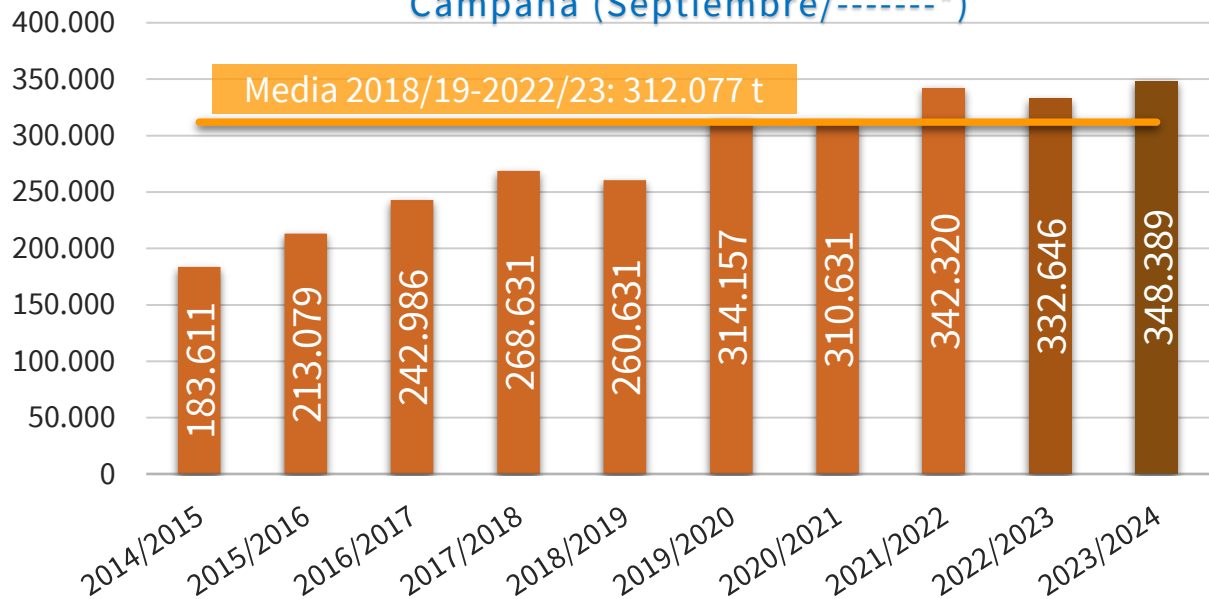

IMPORTACIONES DE PEQ. CÍTRICOS POR LA U27 DE TTPP CAMPAÑA (SEPTIEMBRE/-----*) (t)

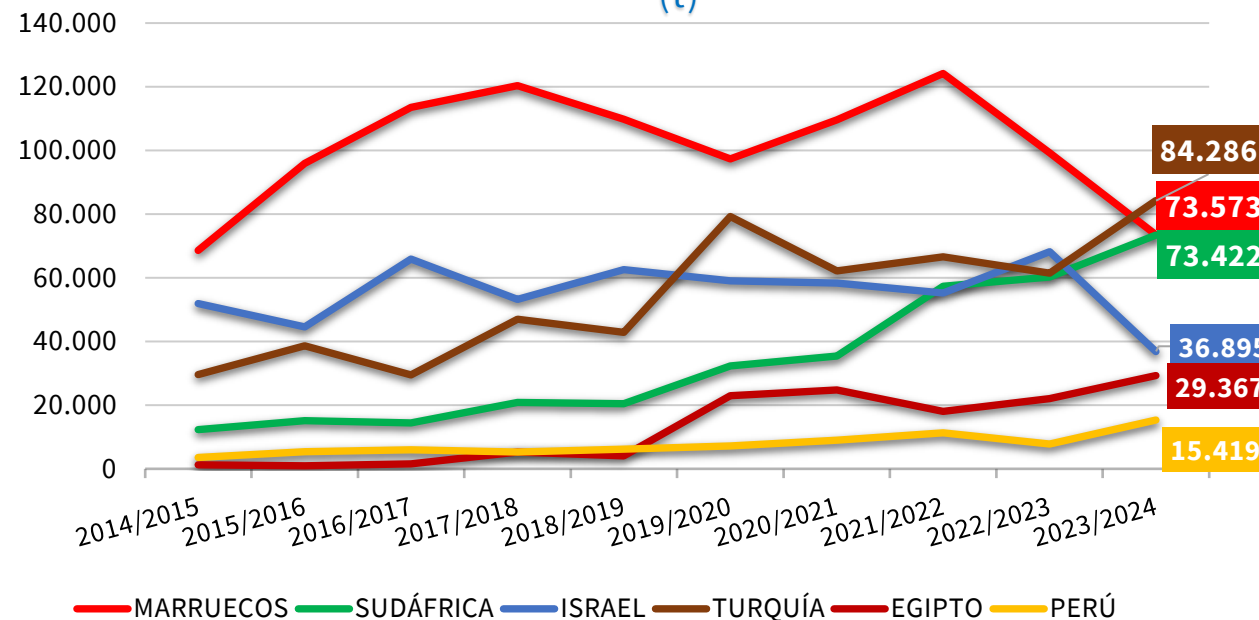

2023/24 vs	TTPP	MARRUECOS	SUDÁFRICA	ISRAEL	TURQUÍA	EGIPTO	PERÚ
2022/23	▲ 4,7%	▼ 25,9%	▲ 21,8%	▼ 45,9%	▲ 37,0%	▲ 32,9%	▲ 96,7%
Media 5	▲ 11,6%	▼ 31,9%	▲ 78,3%	▼ 39,2%	▲ 34,8%	▲ 59,3%	▲ 85,1%

(* Acumulado al mes de ABRIL)

Boletín nº56: Seguimiento reforzado de las importaciones de cítricos por la UE





Importaciones de pequeños cítricos por la UE



IMPORTACIONES DE PEQUEÑOS CÍTRICOS POR LA UE 27											Variaciones (%)		Variaciones (t)	
CAMPAÑA	2014/2015	2015/2016	2016/2017	2017/2018	2018/2019	2019/2020	2020/2021	2021/2022	2022/2023	2023/2024	2023/2024 vs 2022/2023	2023/2024 vs Media 5	2023/2024 vs 2022/2023	2023/2024 vs Media 5
TONELADAS	Sept-Abr	Sept-Abr	Sept-Abr	Sept-Abr	Sept-Abr	Sept-Abr	Sept-Abr	Sept-Abr	Sept-Abr	Sept-Abr				
MARRUECOS	68.601	95.931	113.554	120.420	109.845	97.417	109.674	124.232	99.301	73.573	-25,9%	-31,9%	-25.728	-34.521
SUDÁFRICA	12.331	15.128	14.430	20.911	20.495	32.358	35.447	57.351	60.287	73.422	21,8%	78,3%	13.135	32.234
ISRAEL	51.905	44.586	65.969	53.211	62.608	59.133	58.380	55.226	68.232	36.895	-45,9%	-39,2%	-31.337	-23.821
TURQUÍA	29.631	38.723	29.542	46.996	42.875	79.339	62.172	66.650	61.527	84.286	37,0%	34,8%	22.759	21.773
PERÚ	3.600	5.457	5.974	5.344	6.204	7.226	9.017	11.365	7.838	15.419	96,7%	85,1%	7.581	7.088
EGIPTO	1.319	986	1.599	5.282	4.157	23.007	24.839	18.077	22.099	29.367	32,9%	59,3%	7.269	10.932
Resto EXTRA UE	16.223	12.268	11.918	16.467	14.447	15.677	11.102	9.418	13.362	35.428	165,1%	176,7%	22.066	22.626
TOTAL 4	162.469	194.368	223.495	241.538	235.822	268.247	265.673	303.460	289.347	268.175	-7,3%	-1,6%	-21.172	-4.334
TOTAL 6	167.388	200.811	231.068	252.164	246.184	298.480	299.529	332.902	319.284	312.961	-2,0%	4,6%	-6.322	13.686
HEMISFERIO NORTE	159.568	186.360	216.623	234.142	226.708	266.735	260.615	268.894	257.840	241.835	-6,2%	-5,6%	-16.005	-14.324
HEMISFERIO SUR	24.043	26.719	26.363	34.488	33.922	47.423	50.016	73.426	74.806	106.555	42,4%	90,6%	31.748	50.636
TOTAL EXTRA UE	183.611	213.079	242.986	268.631	260.631	314.157	310.631	342.320	332.646	348.389	4,7%	11,6%	15.743	36.312

IMPORTACIONES DE PEQUEÑOS CÍTRICOS POR LA UE 27											Variaciones (%)		Variaciones (t)	
AÑO NATURAL	2015	2016	2017	2018	2019	2020	2021	2022	2023	2024	2024 vs 2023	2024 vs Media 5	2024 vs 2023	2024 vs Media 5
TONELADAS	Ene-Abr	Ene-Abr	Ene-Abr	Ene-Abr	Ene-Abr	Ene-Abr	Ene-Abr	Ene-Abr	Ene-Abr	Ene-Abr				
MARRUECOS	46.871	57.534	65.867	77.834	64.940	67.489	75.643	74.755	72.460	48.144	-33,6%	-32,2%	-24.315	-22.913
SUDÁFRICA	2.614	4.056	1.811	1.456	1.316	2.225	1.941	512	2.606	635	-75,6%	-63,1%	-1.971	-1.085
ISRAEL	49.123	42.385	63.385	51.155	60.033	57.783	56.650	53.639	65.444	35.641	-45,5%	-39,3%	-29.804	-23.069
TURQUÍA	6.331	15.379	10.512	25.561	16.667	44.745	38.958	42.058	45.846	53.661	17,0%	42,5%	7.815	16.006
PERÚ	158	243	714	777	729	476	1.531	674	161	505	214,1%	-29,3%	344	-209
EGIPTO	1.319	865	1.576	5.217	4.070	20.810	22.552	15.904	20.291	26.714	31,7%	59,7%	6.424	9.989
Resto EXTRA UE	10.300	7.169	7.233	10.927	8.551	8.641	4.527	3.025	3.893	23.863	513,0%	316,7%	19.970	18.136
TOTAL 4	104.938	119.354	141.576	156.006	142.956	172.242	173.192	170.964	186.356	138.081	-25,9%	-18,4%	-48.275	-31.061
TOTAL 6	106.414	120.463	143.866	162.000	147.754	193.528	197.275	187.542	206.807	165.300	-20,1%	-11,4%	-41.507	-21.281
HEMISFERIO NORTE	108.793	119.748	144.957	165.231	149.985	195.148	196.066	187.867	205.987	176.091	-14,5%	-5,8%	-29.895	-10.919
HEMISFERIO SUR	7.921	7.884	6.141	7.697	6.320	7.022	5.736	2.699	4.713	13.072	177,3%	146,7%	8.358	7.774
TOTAL EXTRA UE	116.714	127.632	151.098	172.927	156.305	202.170	201.802	190.566	210.700	189.163	-10,2%	-1,6%	-21.537	-3.146

(*) Acumulado al mes de ABRIL

Boletín nº56: Seguimiento reforzado de las importaciones de cítricos por la UE



Importaciones de pequeños cítricos por la UE



EVOLUCIÓN MENSUAL DE LAS IMPORTACIONES DE PEQ. CÍTRICOS EN LA UE-27 PROCEDENTES DE **TTPP** (t)

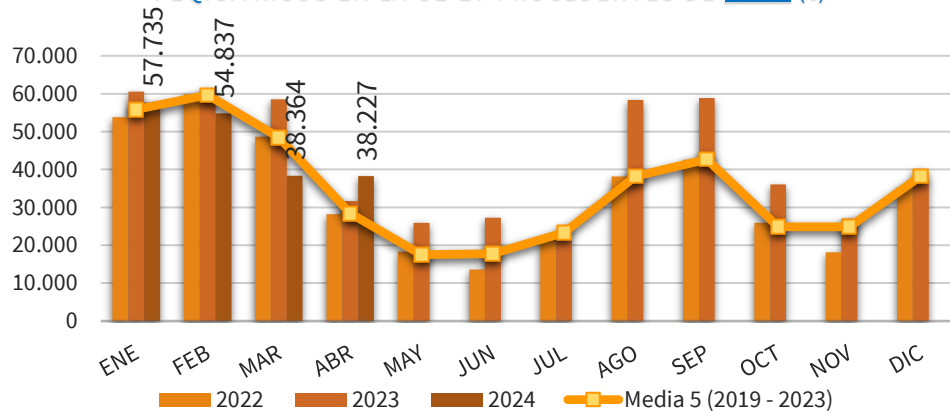

EVOLUCIÓN MENSUAL DE LAS IMPORTACIONES DE PEQ. CÍTRICOS EN LA UE-27 PROCEDENTES DE **MARRUECOS** (t)

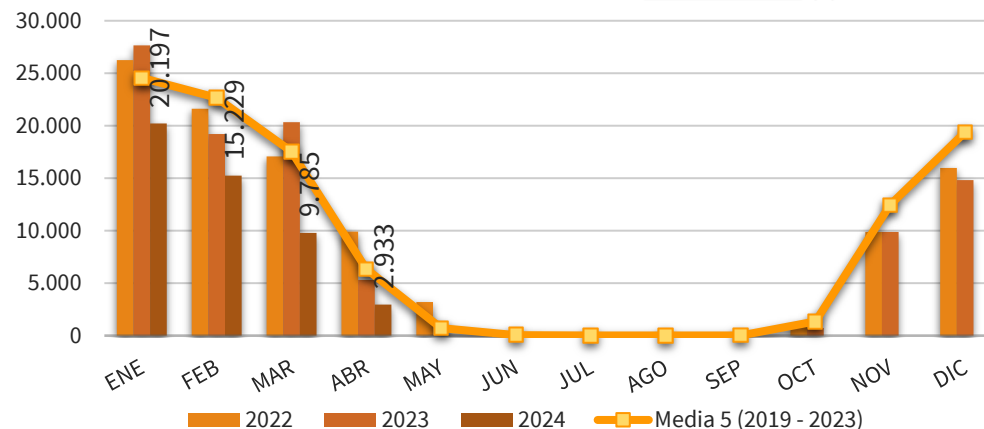

EVOLUCIÓN MENSUAL DE LAS IMPORTACIONES DE PEQ. CÍTRICOS EN LA UE-27 PROCEDENTES DE **SUDÁFRICA** (t)

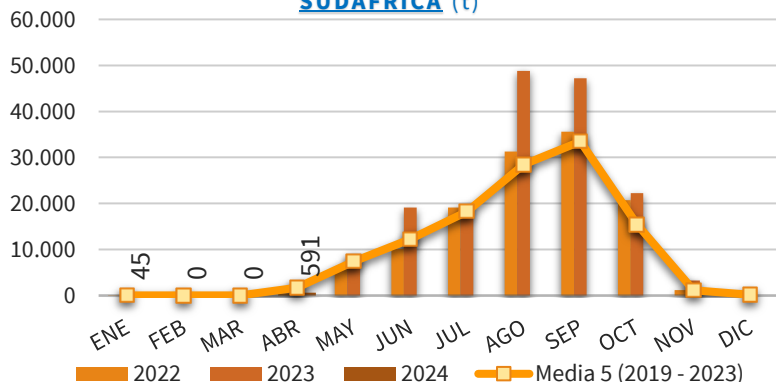

EVOLUCIÓN MENSUAL DE LAS IMPORTACIONES DE PEQ. CÍTRICOS EN LA UE-27 PROCEDENTES DE **ISRAEL** (t)

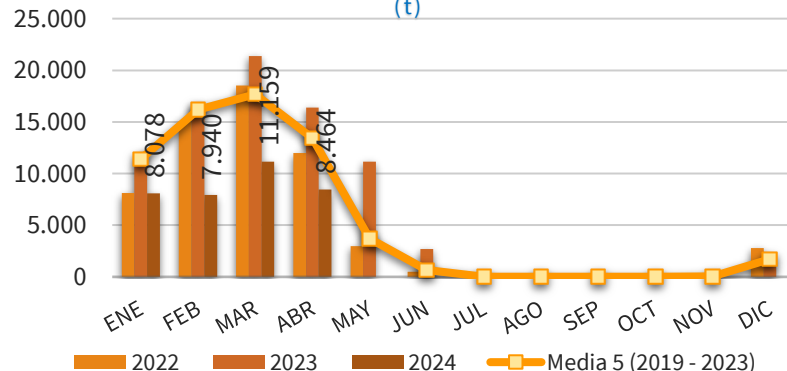

EVOLUCIÓN MENSUAL DE LAS IMPORTACIONES DE PEQ. CÍTRICOS EN LA UE-27 PROCEDENTES DE **TURQUÍA** (t)

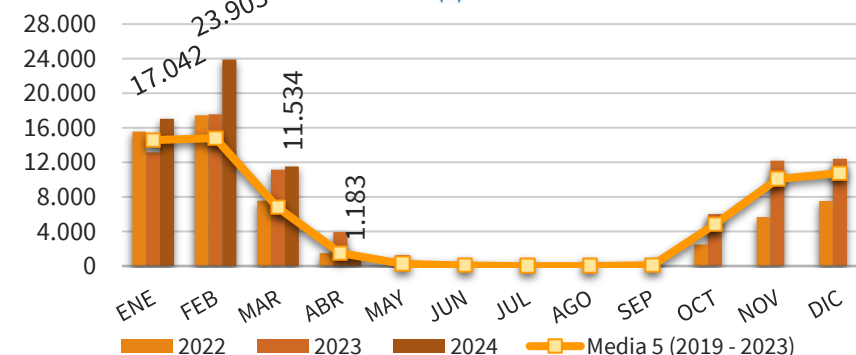

(* Acumulado al mes de ABRIL)

Boletín nº56: Seguimiento reforzado de las importaciones de cítricos por la UE





Importaciones de pequeños cítricos por la UE



DISTRIBUCIÓN MENSUAL DE LAS IMPORTACIONES DE PEQUEÑOS CÍTRICOS POR LA UE 27

TONELADAS	ENE	FEB	MAR	ABR	MAY	JUN	JUL	AGO	SEP	OCT	NOV	DIC	ACUMULADO AÑO	TOTAL AÑO	CAMPAÑA	ACUMULADO CAMPAÑA
2015	36.098	32.980	29.301	18.336	7.605	10.151	12.896	21.399	17.604	7.211	25.194	35.438	116.714	254.212	2014/2015	183.611
2016	39.820	41.388	30.272	16.152	10.193	12.795	14.655	23.454	18.753	5.874	22.148	45.112	127.632	280.617	2015/2016	213.079
2017	48.084	39.765	38.599	24.650	14.585	12.690	14.590	22.738	21.594	10.915	30.476	32.718	151.098	311.406	2016/2017	242.986
2018	51.915	50.427	47.589	22.997	11.545	13.466	14.117	27.782	21.954	14.858	24.975	42.539	172.927	344.162	2017/2018	268.631
2019	50.935	51.722	31.865	21.783	11.756	11.626	17.025	26.419	33.617	11.949	27.440	38.981	156.305	335.120	2018/2019	260.631
2020	58.613	65.636	46.443	31.478	14.844	16.222	29.797	33.588	32.459	19.751	23.570	33.050	202.170	405.450	2019/2020	314.157
2021	55.264	61.114	56.620	28.803	16.816	20.289	26.831	34.538	46.009	30.660	28.211	46.874	201.802	452.029	2020/2021	310.631
2022	53.837	59.872	48.673	28.184	18.277	13.612	21.426	38.190	42.595	25.924	18.116	35.311	190.566	404.017	2021/2022	342.320
2023	60.532	59.968	58.561	31.639	25.936	27.277	21.601	58.398	58.902	36.078	26.983	37.263	210.700	503.138	2022/2023	332.646
2024	57.735	54.837	38.364	38.227									189.163	189.163	2023/2024	348.389
Media 5 (2019 - 2023)	55.836	59.662	48.432	28.377	17.526	17.805	23.336	38.226	42.716	24.873	24.864	38.296	192.309	419.951	Media 5 (2018/2019 - 2022/2023)	312.077
2024 vs 2023	-4,62%	-8,56%	-34,49%	20,82%	-100,00%	-100,00%	-100,00%	-100,00%	-100,00%	-100,00%	-100,00%	-100,00%	-10,22%		2023/2024 vs 2022/2023	4,73%
2024 vs Media 5	3,40%	-8,09%	-20,79%	34,71%	-100,00%	-100,00%	-100,00%	-100,00%	-100,00%	-100,00%	-100,00%	-100,00%	-1,64%		2023/2024 vs Media 5	11,64%
% Mensual Media 5	13,30%	14,21%	11,53%	6,76%	4,17%	4,24%	5,56%	9,10%	10,17%	5,92%	5,92%	9,12%				

(* Acumulado al mes de ABRIL)

Boletín nº56: Seguimiento reforzado de las importaciones de cítricos por la UE





Importaciones de pequeños cítricos por la UE



DISTRIBUCIÓN MENSUAL DE LAS IMPORTACIONES DE PEQUEÑOS CÍTRICOS POR LA UE 27 PROCEDENTES DE MARRUECOS

TONELADAS	ENE	FEB	MAR	ABR	MAY	JUN	JUL	AGO	SEP	OCT	NOV	DIC	ACUMULADO AÑO	TOTAL AÑO	CAMPAÑA	ACUMULADO CAMPAÑA
2015	17.965	17.912	8.985	2.009	81	0	0	0	0	1.307	16.478	20.611	46.871	85.348	2014/2015	68.601
2016	20.686	21.449	12.974	2.425	195	0	0	0	0	287	13.662	33.737	57.534	105.417	2015/2016	95.931
2017	27.545	19.005	13.793	5.524	118	0	0	0	0	975	20.309	21.301	65.867	108.571	2016/2017	113.554
2018	23.853	24.299	23.132	6.551	85	0	0	0	23	213	13.506	31.163	77.834	122.824	2017/2018	120.420
2019	24.413	23.838	12.224	4.465	93	24	0	0	66	627	11.797	17.438	64.940	94.985	2018/2019	109.845
2020	22.447	23.493	15.852	5.696	56	88	0	0	0	2.310	13.221	18.500	67.489	101.663	2019/2020	97.417
2021	21.997	25.166	22.153	6.326	149	22	0	0	0	2.028	17.415	30.035	75.643	125.291	2020/2021	109.674
2022	26.232	21.591	17.047	9.885	3.173	27	0	0	0	990	9.879	15.971	74.755	104.796	2021/2022	124.232
2023	27.641	19.200	20.337	5.282	24	0	0	0	3	729	9.879	14.817	72.460	97.913	2022/2023	99.301
2024	20.197	15.229	9.785	2.933									48.144	48.144	2023/2024	73.573
Media 5 (2019 - 2023)	24.546	22.658	17.523	6.331	699	32	-	0	14	1.337	12.438	19.352	71.057	104.929	Media 5 (2018/2019 - 2022/2023)	108.094
2024 vs 2023	-26,93%	-20,68%	-51,88%	-44,47%	-100,00%	-	-	-100,00%	-100,00%	-100,00%	-100,00%	-100,00%	-100,00%	-33,56%	2023/2024 vs 2022/2023	-25,91%
2024 vs Media 5	-17,72%	-32,79%	-44,16%	-53,67%	-100,00%	-100,00%	-	-100,00%	-100,00%	-100,00%	-100,00%	-100,00%	-100,00%	-32,25%	2023/2024 vs Media 5	-31,94%
% Mensual Media 5	23,39%	21,59%	16,70%	6,03%	0,67%	0,03%	0,00%	0,00%	0,01%	1,27%	11,85%	18,44%				

(* Acumulado al mes de ABRIL)

Boletín nº56: Seguimiento reforzado de las importaciones de cítricos por la UE





Importaciones de pequeños cítricos por la UE



DISTRIBUCIÓN MENSUAL DE LAS IMPORTACIONES DE PEQUEÑOS CÍTRICOS POR LA UE 27 PROCEDENTES DE SUDÁFRICA

TONELADAS	ENE	FEB	MAR	ABR	MAY	JUN	JUL	AGO	SEP	OCT	NOV	DIC	ACUMULADO AÑO	TOTAL AÑO	CAMPAÑA	ACUMULADO CAMPAÑA
2015	0	0	0	2.614	4.234	6.474	4.694	9.040	9.945	1.121	6	0	2.614	38.128	2014/2015	12.331
2016	3	0	0	4.053	7.749	8.901	7.118	13.427	11.798	769	52	0	4.056	53.869	2015/2016	15.128
2017	0	22	0	1.789	6.022	7.224	9.224	11.607	15.878	3.451	61	65	1.811	55.345	2016/2017	14.430
2018	66	42	0	1.348	6.703	8.469	9.037	19.387	14.520	4.540	63	55	1.456	64.230	2017/2018	20.911
2019	0	0	0	1.316	5.946	7.764	11.114	16.017	25.187	4.812	133	0	1.316	72.288	2018/2019	20.495
2020	73	20	0	2.132	7.575	10.101	22.108	23.019	24.497	8.321	579	110	2.225	98.535	2019/2020	32.358
2021	12	14	0	1.915	8.203	14.052	20.468	23.082	34.881	21.191	459	308	1.941	124.585	2020/2021	35.447
2022	22	0	0	491	6.402	10.144	19.122	31.279	35.591	20.717	1.186	187	512	125.141	2021/2022	57.351
2023	0	0	0	2.606	8.851	19.107	18.422	48.801	47.233	22.236	3.274	44	2.606	170.575	2022/2023	60.287
2024	45	0	0	591									635	635	2023/2024	73.422
Media 5 (2019 - 2023)	21	7	-	1.692	7.395	12.234	18.247	28.440	33.478	15.455	1.126	130	1.720	118.225	Media 5 (2018/2019 - 2022/2023)	41.188
2024 vs 2023	-	-	-	-77,33%	-100,00%	-100,00%	-100,00%	-100,00%	-100,00%	-100,00%	-100,00%	-100,00%	-75,62%		2023/2024 vs 2022/2023	21,79%
2024 vs Media 5	108,42%	-100,00%	-	-65,08%	-100,00%	-100,00%	-100,00%	-100,00%	-100,00%	-100,00%	-100,00%	-100,00%	-63,06%		2023/2024 vs Media 5	78,26%
% Mensual Media 5	0,02%	0,01%	0,00%	1,43%	6,26%	10,35%	15,43%	24,06%	28,32%	13,07%	0,95%	0,11%				

(* Acumulado al mes de ABRIL)

Boletín nº56: Seguimiento reforzado de las importaciones de cítricos por la UE





Importaciones de pequeños cítricos por la UE



DISTRIBUCIÓN MENSUAL DE LAS IMPORTACIONES DE PEQUEÑOS CÍTRICOS POR LA UE 27 PROCEDENTES DE ISRAEL

TONELADAS	ENE	FEB	MAR	ABR	MAY	JUN	JUL	AGO	SEP	OCT	NOV	DIC	ACUMULADO AÑO	TOTAL AÑO	CAMPAÑA	ACUMULADO CAMPAÑA
2015	11.640	12.274	15.596	9.613	1.080	86	8	0	0	0	13	2.188	49.123	52.499	2014/2015	51.905
2016	10.628	13.699	12.177	5.881	570	0	0	23	0	0	36	2.548	42.385	45.563	2015/2016	44.586
2017	12.414	16.403	20.661	13.907	4.846	109	0	0	0	0	25	2.031	63.385	70.396	2016/2017	65.969
2018	13.253	13.109	15.715	9.077	551	0	0	0	0	0	32	2.543	51.155	54.280	2017/2018	53.211
2019	15.159	19.005	14.323	11.546	1.756	23	0	0	2	0	48	1.300	60.033	63.161	2018/2019	62.608
2020	9.750	16.067	16.370	15.597	2.280	0	0	0	0	0	24	1.706	57.783	61.792	2019/2020	59.133
2021	13.062	14.187	17.840	11.562	270	31	0	0	19	0	74	1.494	56.650	58.539	2020/2021	58.380
2022	8.098	15.022	18.523	11.996	2.964	496	0	0	0	0	0	2.787	53.639	59.886	2021/2022	55.226
2023	10.968	16.692	21.389	16.395	11.146	2.703	84	0	0	0	46	1.209	65.444	80.632	2022/2023	68.232
2024	8.078	7.940	11.159	8.464									35.641	35.641	2023/2024	36.895
Media 5 (2019 - 2023)	11.407	16.195	17.689	13.419	3.683	650	17	0	4	0	38	1.699	58.710	64.802	Media 5 (2018/2019 - 2022/2023)	60.716
2024 vs 2023	-26,35%	-52,43%	-47,83%	-48,38%	-100,00%	-100,00%	-100,00%	-100,00%	-	-	-100,00%	-100,00%	-45,54%		2023/2024 vs 2022/2023	-45,93%
2024 vs Media 5	-29,19%	-50,97%	-36,91%	-36,93%	-100,00%	-100,00%	-100,00%	-100,00%	-100,00%	-100,00%	-100,00%	-100,00%	-39,29%		2023/2024 vs Media 5	-39,23%
% Mensual Media 5	17,60%	24,99%	27,30%	20,71%	5,68%	1,00%	0,03%	0,00%	0,01%	0,00%	0,06%	2,62%				

(* Acumulado al mes de ABRIL

Boletín nº56: Seguimiento reforzado de las importaciones de cítricos por la UE



Importaciones de pequeños cítricos por la UE



DISTRIBUCIÓN MENSUAL DE LAS IMPORTACIONES DE PEQUEÑOS CÍTRICOS POR LA UE 27 PROCEDENTES DE TURQUÍA

TONELADAS	ENE	FEB	MAR	ABR	MAY	JUN	JUL	AGO	SEP	OCT	NOV	DIC	ACUMULADO AÑO	TOTAL AÑO	CAMPAÑA	ACUMULADO CAMPAÑA
2015	5.234	1.019	61	17	0	0	0	0	45	2.758	8.454	12.087	6.331	29.675	2014/2015	29.631
2016	7.512	4.714	2.468	685	10	0	0	0	2	3.464	7.590	7.973	15.379	34.418	2015/2016	38.723
2017	6.527	3.412	409	165	0	0	0	0	19	4.882	8.883	7.651	10.512	31.947	2016/2017	29.542
2018	11.915	9.600	3.911	135	0	0	0	0	752	7.314	10.514	7.628	25.561	51.769	2017/2018	46.996
2019	8.675	6.672	1.308	12	0	6	3	3	361	4.310	14.789	15.134	16.667	51.273	2018/2019	42.875
2020	19.799	17.335	6.078	1.534	40	1	1	1	70	6.386	8.738	8.020	44.745	68.002	2019/2020	79.339
2021	15.654	14.976	7.817	509	0	1	2	1	21	4.979	8.923	10.669	38.958	63.552	2020/2021	62.172
2022	15.567	17.452	7.551	1.487	29	2	2	0	0	2.486	5.684	7.511	42.058	57.771	2021/2022	66.650
2023	13.169	17.568	11.158	3.951	1.277	393	21	66	0	6.010	12.201	12.415	45.846	78.228	2022/2023	61.527
2024	17.042	23.903	11.534	1.183									53.661	53.661	2023/2024	84.286
Media 5 (2019 - 2023)	14.573	14.801	6.782	1.499	269	80	5	14	90	4.834	10.067	10.750	37.655	63.765	Media 5 (2018/2019 - 2022/2023)	62.513
2024 vs 2023	29,41%	36,06%	3,37%	-70,07%	-100,00%	-100,00%	-100,00%	-100,00%	-100,00%	-100,00%	-100,00%	-100,00%	17,05%		2023/2024 vs 2022/2023	36,99%
2024 vs Media 5	16,94%	61,50%	70,05%	-21,09%	-100,00%	-100,00%	-100,00%	-100,00%	-100,00%	-100,00%	-100,00%	-100,00%	42,51%		2023/2024 vs Media 5	34,83%
% Mensual Media 5	22,85%	23,21%	10,64%	2,35%	0,42%	0,13%	0,01%	0,02%	0,14%	7,58%	15,79%	16,86%				

(* Acumulado al mes de ABRIL)

Boletín nº56: Seguimiento reforzado de las importaciones de cítricos por la UE





4. Importaciones de limones por la UE

Boletín nº56: Seguimiento reforzado de las importaciones de cítricos por la UE





Importaciones de limones por la UE



IMPORTACIONES DE LIMONES POR LA UE-27 DE TTPP (t) Año natural (Enero/-----*)

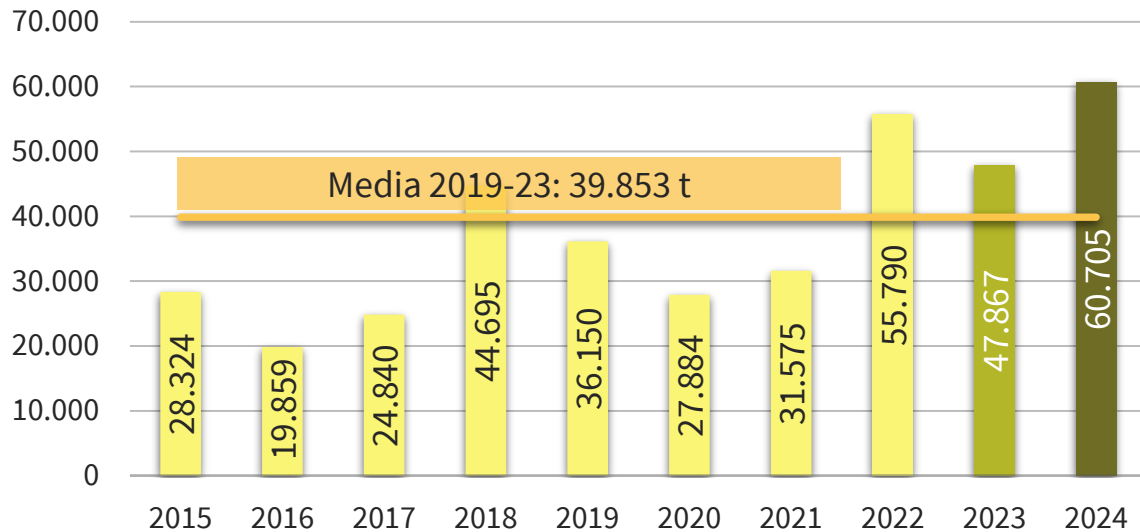

IMPORTACIONES DE LIMONES POR LA U27 DE TTPP AÑO NATURAL (ENERO/-----*) (t)

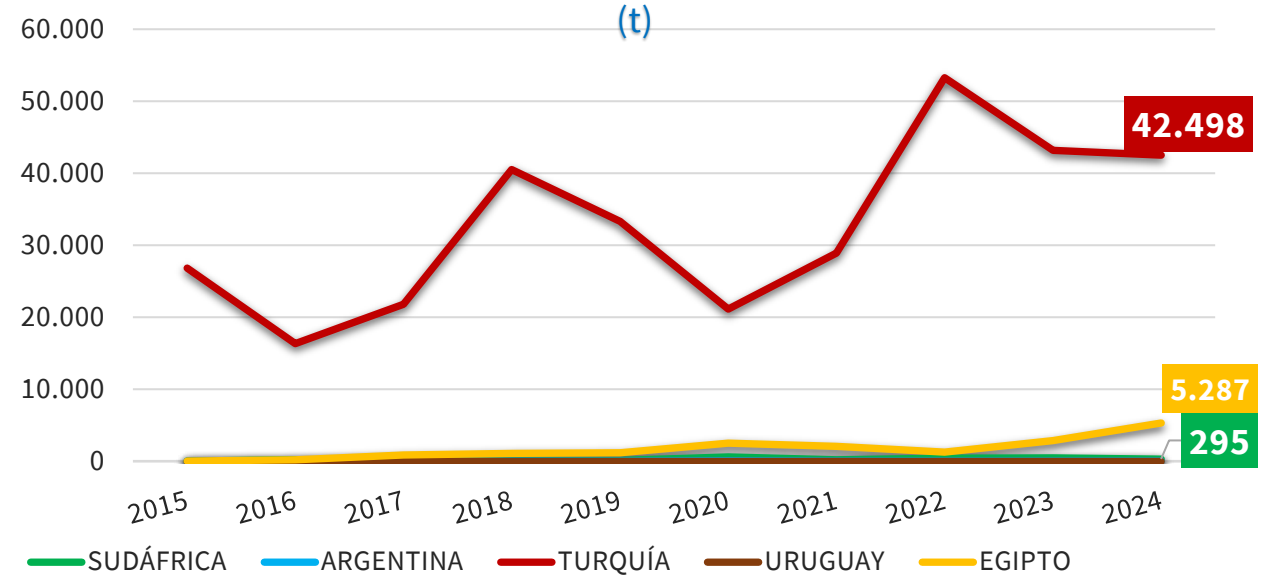

2024 vs	TTPP	SUDÁFRICA	ARGENTINA	TURQUÍA	URUGUAY	EGIPTO
2023	▲ 26,8%	▼ 35,1%	-%	▼ 1,5%	-%	▲ 84,1%
Media 5	▲ 52,3%	▼ 15,4%	-%	▲ 18,2%	-%	▲ 167,9%

(*) Acumulado al mes de ABRIL

Boletín nº56: Seguimiento reforzado de las importaciones de cítricos por la UE





Importaciones de limones por la UE



IMPORTACIONES DE LIMONES POR LA UE-27 DE TTPP (t)
Campaña (Septiembre/-----*)

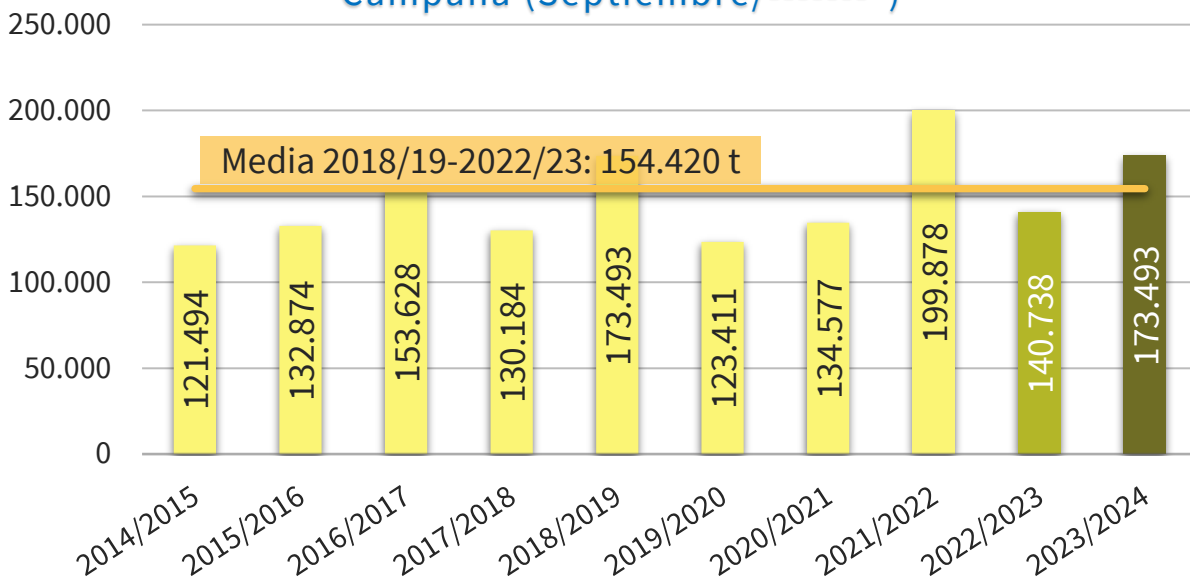

IMPORTACIONES DE PEQ. CÍTRICOS POR LA U27 DE TTPP
CAMPAÑA (SEPTIEMBRE/-----*)
(t)

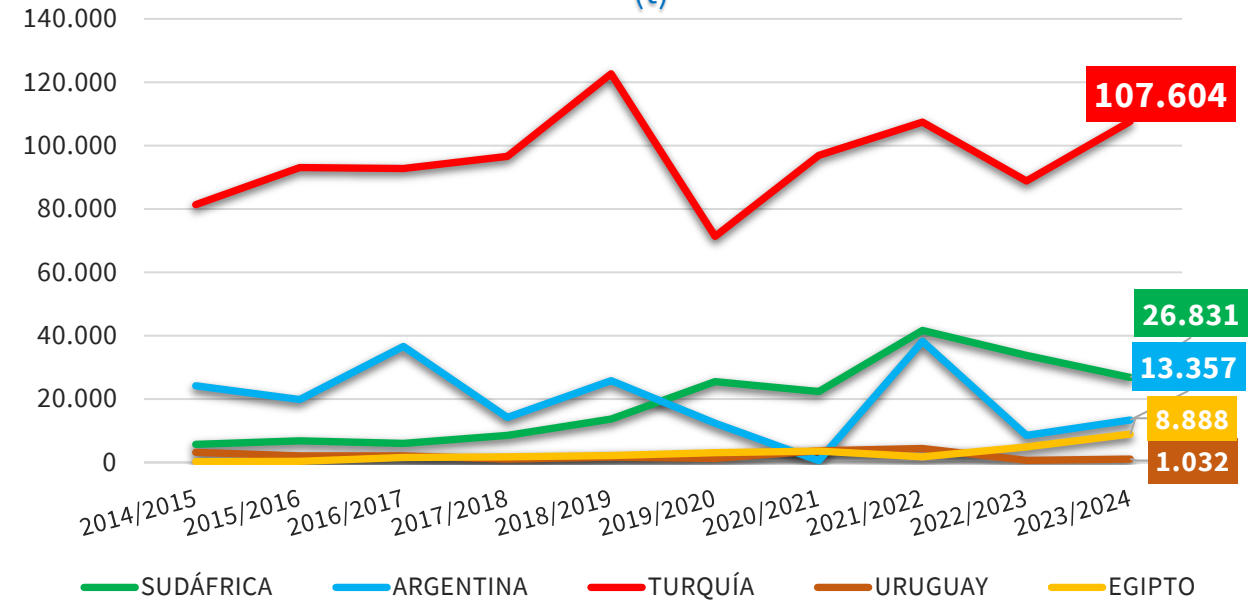

2023/24 vs	TTPP	SUDÁFRICA	ARGENTINA	TURQUÍA	URUGUAY	EGIPTO
2022/23	▲ 23,3%	▼ 20,6%	▲ 57,7%	▲ 21,1%	▲ 64,7%	▲ 80,9%
Media 5	▲ 12,4%	▼ 2,1%	▼ 21,7%	▲ 10,4%	▼ 54,7%	▲ 190,9%

(* Acumulado al mes de ABRIL)

Boletín nº56: Seguimiento reforzado de las importaciones de cítricos por la UE





Importaciones de limones por la UE



IMPORTACIONES DE LIMONES POR LA UE 27											Variaciones (%)		Variaciones (t)	
CAMPAÑA	2014/2015	2015/2016	2016/2017	2017/2018	2018/2019	2019/2020	2020/2021	2021/2022	2022/2023	2023/2024	2023/2024 vs 2022/2023	2023/2024 vs Media 5	2023/2024 vs 2022/2023	2023/2024 vs Media 5
TONELADAS	Sept-Abr	Sept-Abr	Sept-Abr	Sept-Abr	Sept-Abr	Sept-Abr	Sept-Abr	Sept-Abr	Sept-Abr	Sept-Abr				
SUDÁFRICA	5.654	6.745	6.017	8.456	13.662	25.449	22.394	41.682	33.792	26.831	-20,6%	-2,1%	-6.960	-565
ARGENTINA	24.142	19.833	36.630	14.184	25.766	12.346	484	38.180	8.472	13.357	57,7%	-21,7%	4.885	-3.693
TURQUÍA	81.341	93.042	92.809	96.616	122.660	71.402	96.962	107.463	88.822	107.604	21,1%	10,4%	18.782	10.142
URUGUAY	3.114	2.022	1.986	1.020	1.606	1.215	3.622	4.323	626	1.032	64,7%	-54,7%	405	-1.247
EGIPTO	197	328	1.568	1.688	2.117	3.036	3.504	1.707	4.914	8.888	80,9%	190,9%	3.974	5.833
Resto EXTRA UE	7.045	10.905	14.618	8.220	7.682	9.963	7.611	6.523	4.113	15.781	283,7%	119,8%	11.669	8.603
TOTAL 3	111.137	119.620	135.456	119.256	162.088	109.197	119.840	187.325	131.085	147.792	12,7%	4,1%	16.706	5.885
TOTAL 5	114.449	121.970	139.010	121.964	165.811	113.448	126.966	193.356	136.626	157.711	15,4%	7,1%	21.086	10.470
HEMISFERIO NORTE	84.863	98.494	100.118	100.726	126.501	76.383	100.767	110.725	90.878	115.494	27,1%	14,3%	24.616	14.443
HEMISFERIO SUR	36.631	34.380	53.510	29.458	46.992	47.028	33.810	89.154	49.860	57.998	16,3%	8,7%	8.138	4.630
TOTAL EXTRA UE	121.494	132.874	153.628	130.184	173.493	123.411	134.577	199.878	140.738	173.493	23,3%	12,4%	32.754	19.073

IMPORTACIONES DE LIMONES POR LA UE 27											Variaciones (%)		Variaciones (t)	
AÑO NATURAL	2015	2016	2017	2018	2019	2020	2021	2022	2023	2024	2024 vs 2023	2024 vs Media 5	2024 vs 2023	2024 vs Media 5
TONELADAS	Ene-Abr	Ene-Abr	Ene-Abr	Ene-Abr	Ene-Abr	Ene-Abr	Ene-Abr	Ene-Abr	Ene-Abr	Ene-Abr				
SUDÁFRICA	30	172	118	124	82	614	182	411	455	295	-35,1%	-15,4%	-160	-54
ARGENTINA	0	26	49	0	0	63	0	0	0	0	#jDIV/0!	-100,0%	0	-13
TURQUÍA	26.806	16.336	21.804	40.506	33.322	21.138	28.910	53.262	43.159	42.498	-1,5%	18,2%	-662	6.539
URUGUAY	0	0	25	0	0	0	0	0	0	0	#jDIV/0!	#jDIV/0!	0	0
EGIPTO	30	215	858	1.060	1.179	2.493	2.050	1.273	2.872	5.287	84,1%	167,9%	2.414	3.313
Resto EXTRA UE	1.458	3.111	1.986	3.005	1.566	3.576	432	844	1.381	12.626	814,3%	709,4%	11.245	11.066
TOTAL 3	26.836	16.533	21.971	40.630	33.404	21.815	29.093	53.673	43.614	42.793	-1,9%	17,8%	-821	6.473
TOTAL 5	26.866	16.748	22.854	41.690	34.584	24.308	31.143	54.946	46.486	48.079	3,4%	25,6%	1.593	9.786
HEMISFERIO NORTE	27.535	17.891	22.798	42.008	34.105	22.926	29.126	53.684	43.850	48.811	11,3%	32,9%	4.961	12.072
HEMISFERIO SUR	789	1.967	2.042	2.687	2.045	4.958	2.449	2.106	4.017	11.895	196,1%	281,8%	7.877	8.780
TOTAL EXTRA UE	28.324	19.859	24.840	44.695	36.150	27.884	31.575	55.790	47.867	60.705	26,8%	52,3%	12.838	20.852

(*) Acumulado al mes de ABRIL

Boletín nº56: Seguimiento reforzado de las importaciones de cítricos por la UE





Importaciones de limones por la UE



EVOLUCIÓN MENSUAL DE LAS IMPORTACIONES DE LIMONES EN LA UE-27 PROCEDENTES DE **TTPP** (t)

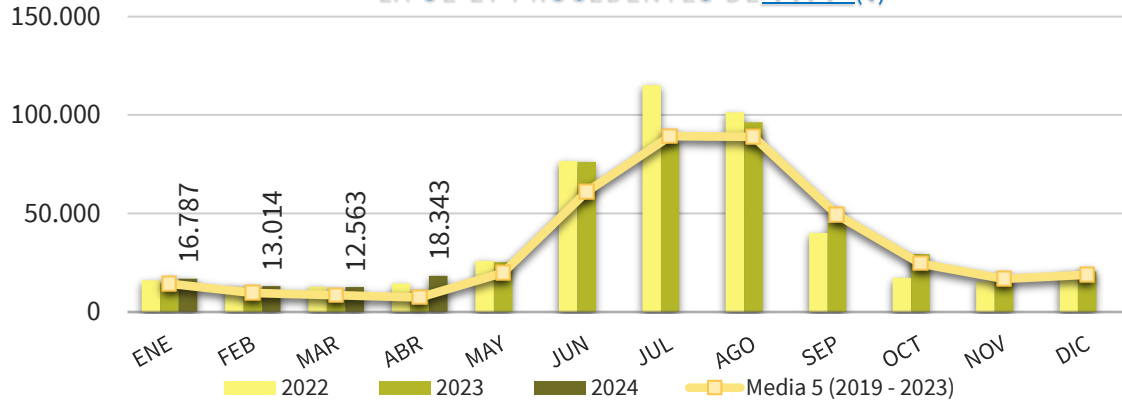

EVOLUCIÓN MENSUAL DE LAS IMPORTACIONES DE LIMONES EN LA UE-27 PROCEDENTES DE **SUDÁFRICA** (t)

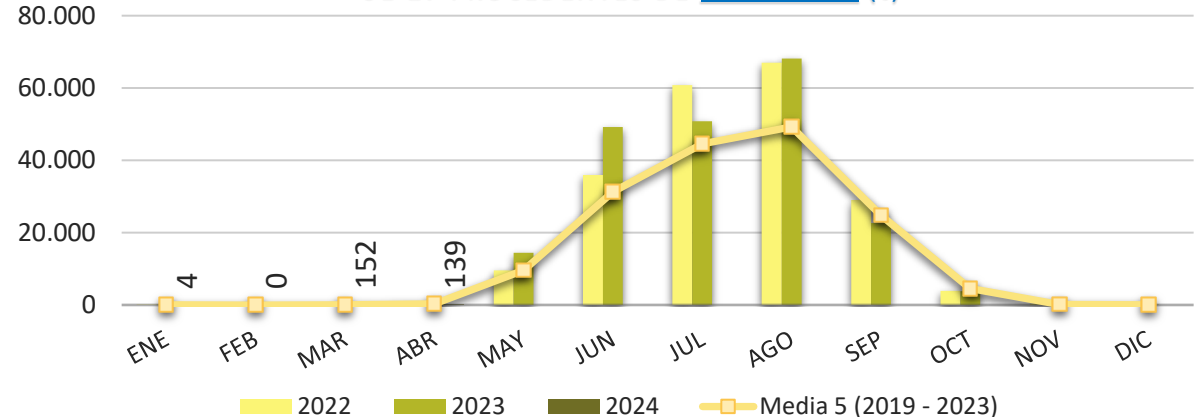

EVOLUCIÓN MENSUAL DE LAS IMPORTACIONES DE LIMONES EN LA UE-27 PROCEDENTES DE **ARGENTINA** (t)

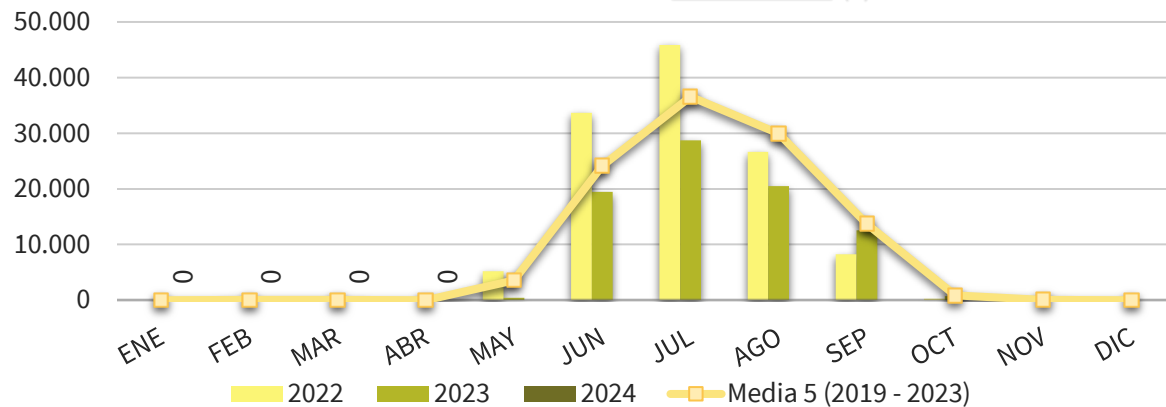

EVOLUCIÓN MENSUAL DE LAS IMPORTACIONES DE LIMONES EN LA UE-27 PROCEDENTES DE **TURQUÍA** (t)

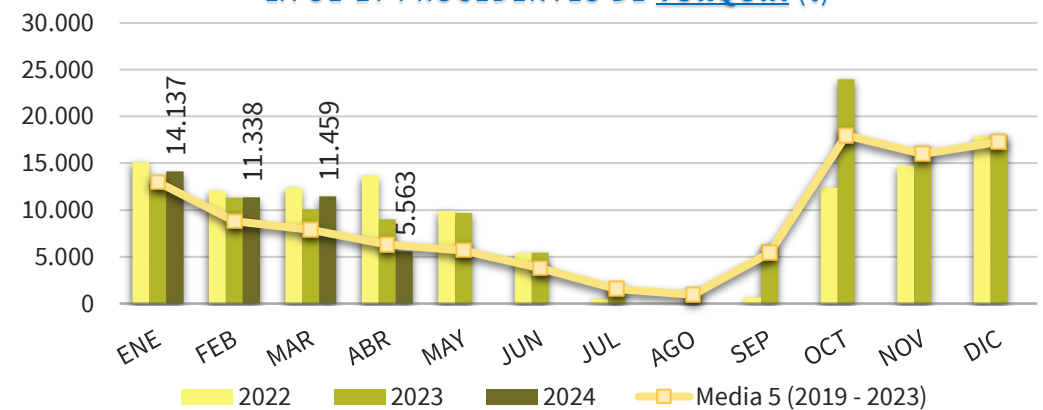

(*) Acumulado al mes de ABRIL

Boletín nº56: Seguimiento reforzado de las importaciones de cítricos por la UE





Importaciones de limones por la UE



DISTRIBUCIÓN MENSUAL DE LAS IMPORTACIONES DE LIMONES POR LA UE 27

TONELADAS	ENE	FEB	MAR	ABR	MAY	JUN	JUL	AGO	SEP	OCT	NOV	DIC	ACUMULADO AÑO	TOTAL AÑO	CAMPAÑA	ACUMULADO CAMPAÑA
2015	8.101	7.725	7.216	5.282	5.191	19.464	57.218	64.124	33.714	42.890	17.481	18.930	28.324	287.337	2014/2015	121.494
2016	8.796	5.628	2.583	2.852	13.167	55.132	71.983	90.314	59.197	27.505	23.761	18.325	19.859	379.243	2015/2016	132.874
2017	11.938	5.458	4.203	3.240	9.323	41.688	86.181	75.120	29.213	26.223	16.356	13.697	24.840	322.641	2016/2017	153.628
2018	11.694	11.388	13.361	8.251	16.456	55.018	91.437	89.108	60.672	34.680	22.339	19.652	44.695	434.057	2017/2018	130.184
2019	17.744	9.436	5.669	3.301	5.867	30.620	76.691	87.125	41.058	23.346	14.255	16.868	36.150	331.979	2018/2019	173.493
2020	11.158	6.521	7.326	2.880	31.872	85.165	89.163	54.198	38.713	27.870	18.768	17.651	27.884	391.283	2019/2020	123.411
2021	12.412	7.312	6.073	5.778	10.112	36.473	79.091	105.771	81.491	25.209	17.708	19.680	31.575	407.111	2020/2021	134.577
2022	15.958	12.696	12.732	14.404	25.962	76.678	115.131	101.344	40.091	17.325	15.578	19.878	55.790	467.777	2021/2022	199.878
2023	14.580	12.309	10.628	10.351	25.328	76.225	85.799	96.309	45.128	29.354	17.779	20.526	47.867	444.316	2022/2023	140.738
2024	16.787	13.014	12.563	18.343									60.705	60.705	2023/2024	173.493
Media 5 (2019 - 2023)	14.370	9.655	8.485	7.343	19.828	61.032	89.175	88.949	49.296	24.621	16.818	18.921	39.853	408.493	Media 5 (2018/2019 - 2022/2023)	154.420
2024 vs 2023	15,14%	5,72%	18,20%	77,22%	-100,00%	-100,00%	-100,00%	-100,00%	-100,00%	-100,00%	-100,00%	-100,00%	26,82%		2023/2024 vs 2022/2023	23,27%
2024 vs Media 5	16,81%	34,79%	48,05%	149,81%	-100,00%	-100,00%	-100,00%	-100,00%	-100,00%	-100,00%	-100,00%	-100,00%	52,32%		2023/2024 vs Media 5	12,35%
% Mensual Media 5	3,52%	2,36%	2,08%	1,80%	4,85%	14,94%	21,83%	21,77%	12,07%	6,03%	4,12%	4,63%				

(* Acumulado al mes de ABRIL)

Boletín nº56: Seguimiento reforzado de las importaciones de cítricos por la UE



Importaciones de limones por la UE



DISTRIBUCIÓN MENSUAL DE LAS IMPORTACIONES DE LIMONES POR LA UE 27 PROCEDENTES DE SUDÁFRICA

TONELADAS	ENE	FEB	MAR	ABR	MAY	JUN	JUL	AGO	SEP	OCT	NOV	DIC	ACUMULADO AÑO	TOTAL AÑO	CAMPAÑA	ACUMULADO CAMPAÑA
2015	5	0	0	25	693	4.353	8.772	7.111	5.580	829	164	1	30	27.533	2014/2015	5.654
2016	0	0	0	172	3.163	13.589	12.190	9.282	3.752	2.137	7	3	172	44.296	2015/2016	6.745
2017	25	0	0	92	1.806	9.407	21.889	14.586	5.971	2.193	100	67	118	56.137	2016/2017	6.017
2018	0	0	0	124	4.168	21.968	19.039	23.075	10.975	2.513	87	5	124	81.955	2017/2018	8.456
2019	8	3	0	70	1.227	13.051	25.972	29.283	20.921	3.830	54	30	82	94.450	2018/2019	13.662
2020	5	0	100	509	18.659	29.776	41.215	32.351	19.062	2.963	169	17	614	144.827	2019/2020	25.449
2021	0	0	0	182	4.352	28.570	44.005	49.567	32.670	8.269	205	127	182	167.948	2020/2021	22.394
2022	24	0	0	387	9.538	35.910	60.835	66.989	29.006	3.903	391	36	411	207.020	2021/2022	41.682
2023	0	0	0	454	14.443	49.257	50.805	68.211	22.662	3.777	31	66	455	209.707	2022/2023	33.792
2024	4	0	152	139									295	295	2023/2024	26.831
Media 5 (2019 - 2023)	7	1	20	321	9.644	31.313	44.566	49.280	24.864	4.548	170	55	349	164.790	Media 5 (2018/2019 - 2022/2023)	27.396
2024 vs 2023	3801,83%	133,33%	66800,44 %	-69,44%	-100,00%	-100,00%	-100,00%	-100,00%	-100,00%	-100,00%	-100,00%	-100,00%	-35,11%		2023/2024 vs 2022/2023	-20,60%
2024 vs Media 5	-43,05%	-82,16%	655,52%	-56,70%	-100,00%	-100,00%	-100,00%	-100,00%	-100,00%	-100,00%	-100,00%	-100,00%	-15,42%		2023/2024 vs Media 5	-2,06%
% Mensual Media 5	0,00%	0,00%	0,01%	0,19%	5,85%	19,00%	27,04%	29,90%	15,09%	2,76%	0,10%	0,03%				

(* Acumulado al mes de ABRIL)

Boletín nº56: Seguimiento reforzado de las importaciones de cítricos por la UE



Importaciones de limones por la UE



DISTRIBUCIÓN MENSUAL DE LAS IMPORTACIONES DE LIMONES POR LA UE 27 PROCEDENTES DE ARGENTINA

TONELADAS	ENE	FEB	MAR	ABR	MAY	JUN	JUL	AGO	SEP	OCT	NOV	DIC	ACUMULADO AÑO	TOTAL AÑO	CAMPAÑA	ACUMULADO CAMPAÑA
2015	0	0	0	0	436	12.003	42.954	49.345	19.640	166	1	0	0	124.544	2014/2015	24.142
2016	0	26	0	0	4.641	33.908	49.377	65.132	36.110	441	30	0	26	189.665	2015/2016	19.833
2017	27	0	0	22	2.157	27.555	56.266	50.958	14.113	45	26	0	49	151.169	2016/2017	36.630
2018	0	0	0	0	4.400	29.170	64.784	54.414	25.373	390	3	0	0	178.534	2017/2018	14.184
2019	0	0	0	0	1.092	14.452	43.317	47.968	12.013	244	26	0	0	119.111	2018/2019	25.766
2020	0	42	21	0	11.057	51.709	40.436	12.409	481	3	0	0	63	116.158	2019/2020	12.346
2021	0	0	0	0	0	1.381	24.686	42.223	35.161	2.891	128	0	0	106.469	2020/2021	484
2022	0	0	0	0	5.165	33.694	45.857	26.663	8.215	257	0	0	0	119.851	2021/2022	38.180
2023	0	0	0	0	429	19.479	28.704	20.500	12.536	711	110	0	0	82.469	2022/2023	8.472
2024	0	0	0	0									0	0	2023/2024	13.357
Media 5 (2019 - 2023)	0	8	4	0	3.549	24.143	36.600	29.953	13.681	821	53	-	13	108.812	Media 5 (2018/2019 - 2022/2023)	17.049
2024 vs 2023	-	-	-	-	-100,00%	-100,00%	-100,00%	-100,00%	-100,00%	-100,00%	-100,00%	-	-		2023/2024 vs 2022/2023	57,67%
2024 vs Media 5	-	-100,00%	-100,00%	-	-100,00%	-100,00%	-100,00%	-100,00%	-100,00%	-100,00%	-100,00%	-	-100,00%		2023/2024 vs Media 5	-21,66%
% Mensual Media 5	0,00%	0,01%	0,00%	0,00%	3,26%	22,19%	33,64%	27,53%	12,57%	0,75%	0,05%	0,00%				

(* Acumulado al mes de ABRIL

Boletín nº56: Seguimiento reforzado de las importaciones de cítricos por la UE





Importaciones de limones por la UE



DISTRIBUCIÓN MENSUAL DE LAS IMPORTACIONES DE LIMONES POR LA UE 27 PROCEDENTES DE TURQUÍA

TONELADAS	ENE	FEB	MAR	ABR	MAY	JUN	JUL	AGO	SEP	OCT	NOV	DIC	ACUMULADO AÑO	TOTAL AÑO	CAMPAÑA	ACUMULADO CAMPAÑA
2015	7.699	7.393	6.949	4.765	2.918	1.809	471	1.185	1.755	40.782	16.569	17.599	26.806	109.894	2014/2015	81.341
2016	8.024	4.962	2.041	1.309	3.664	4.167	2.815	1.955	7.908	23.164	22.699	17.233	16.336	99.940	2015/2016	93.042
2017	10.340	4.938	3.845	2.682	4.751	3.298	1.574	842	5.025	22.953	15.414	12.718	21.804	88.380	2016/2017	92.809
2018	10.844	10.696	12.251	6.715	7.047	2.645	1.568	2.737	18.590	30.560	21.563	18.626	40.506	143.840	2017/2018	96.616
2019	16.264	8.842	5.219	2.997	3.217	1.349	322	12	3.151	18.102	13.565	15.446	33.322	88.485	2018/2019	122.660
2020	9.535	5.256	6.037	310	378	1.090	462	410	10.969	23.133	17.920	16.030	21.138	91.529	2019/2020	71.402
2021	11.145	6.488	5.744	5.533	5.168	5.592	4.803	3.421	5.995	12.211	16.994	19.000	28.910	102.095	2020/2021	96.962
2022	15.130	12.060	12.393	13.679	9.918	5.372	506	0	633	12.372	14.752	17.905	53.262	114.721	2021/2022	107.463
2023	12.819	11.318	10.043	8.980	9.667	5.437	1.704	779	6.331	23.994	16.771	18.010	43.159	125.853	2022/2023	88.822
2024	14.137	11.338	11.459	5.563									42.498	42.498	2023/2024	107.604
Media 5 (2019 - 2023)	12.979	8.793	7.887	6.300	5.670	3.768	1.559	925	5.416	17.963	16.000	17.278	35.958	104.537	Media 5 (2018/2019 - 2022/2023)	97.462
2024 vs 2023	10,29%	0,18%	14,10%	-38,05%	-100,00%	-100,00%	-100,00%	-100,0%	-100,00%	-100,00%	-100,00%	-100,00%	-1,53%		2023/2024 vs 2022/2023	21,15%
2024 vs Media 5	8,93%	28,95%	45,29%	-11,69%	-100,00%	-100,00%	-100,00%	-100,00%	-100,00%	-100,00%	-100,00%	-100,00%	18,19%		2023/2024 vs Media 5	10,41%
% Mensual Media 5	12,42%	8,41%	7,54%	6,03%	5,42%	3,60%	1,49%	0,88%	5,18%	17,18%	15,31%	16,53%				

(* Acumulado al mes de ABRIL)

Boletín nº56: Seguimiento reforzado de las importaciones de cítricos por la UE



5. Importaciones de pomelos por la UE

Boletín nº56: Seguimiento reforzado de las importaciones de cítricos por la UE





Importaciones de pomelos por la UE



IMPORTACIONES DE POMELOS POR LA UE-27 DE TTPP (t) Año natural (Enero/-----*)

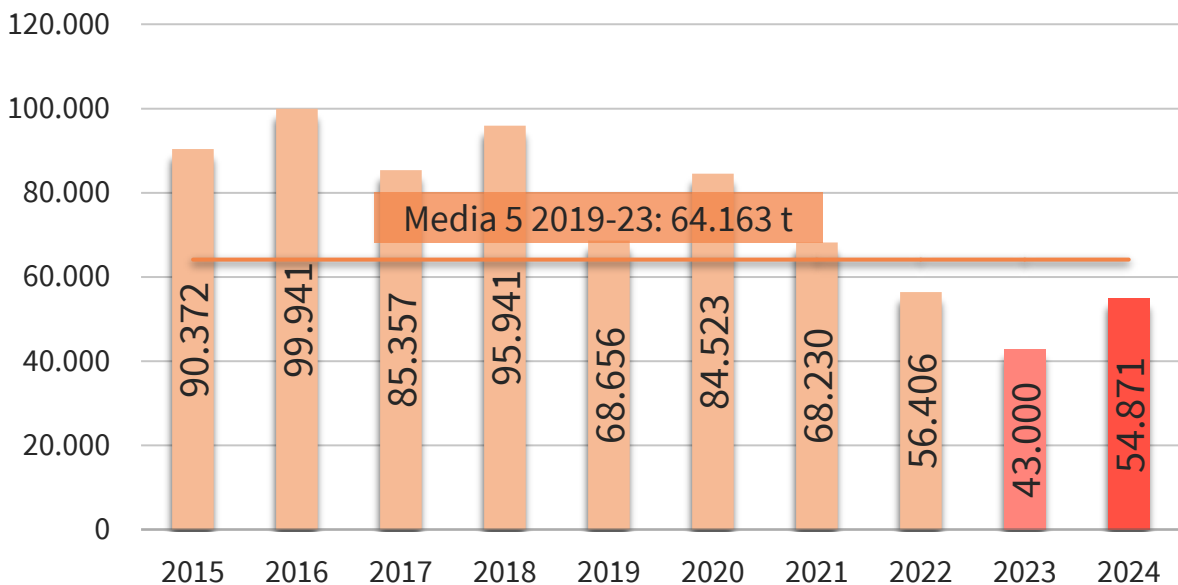

IMPORTACIONES DE POMELOS POR LA U27 DE TTPP AÑO NATURAL (ENERO/-----*) (t)

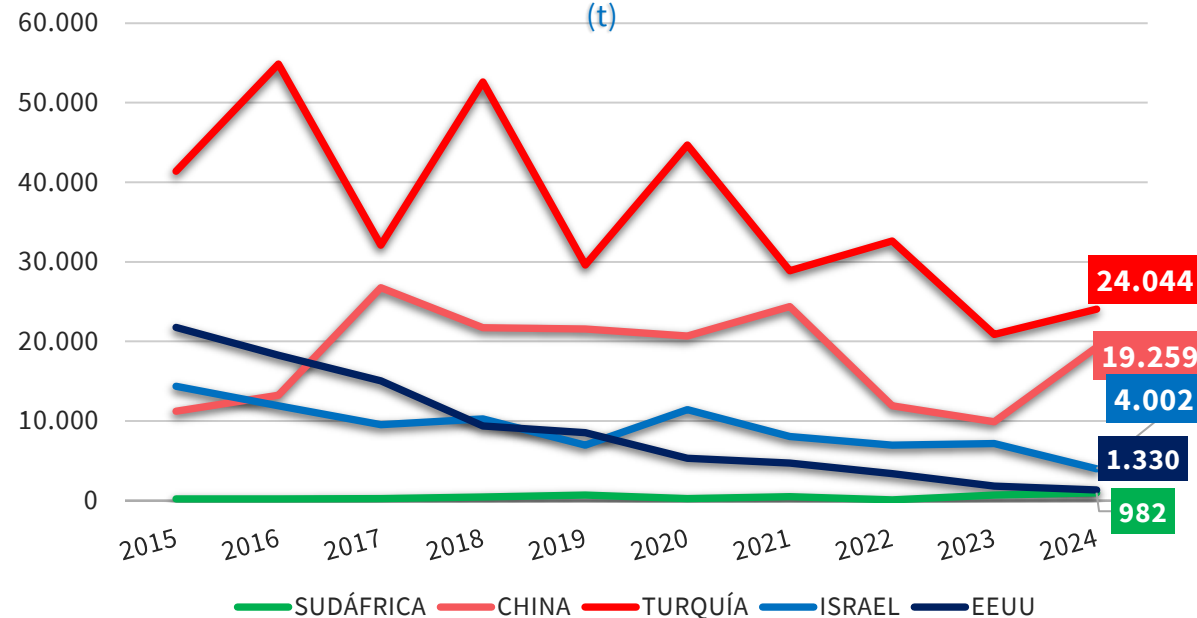

2024 vs	TTPP	SUDÁFRICA	CHINA	TURQUÍA	ISRAEL	EEUU
2023	▲ 27,6%	▲ 46,8%	▲ 94,5%	▲ 15,2%	▼ 44,1%	▼ 26,6%
Media 5	▼ 14,5%	▲ 129,1%	▲ 8,9%	▼ 23,3%	▼ 50,7%	▼ 72,0%

(*) Acumulado al mes de ABRIL

Boletín nº56: Seguimiento reforzado de las importaciones de cítricos por la UE





Importaciones de pomelos por la UE



IMPORTACIONES DE POMELOS POR LA UE-27 DE TTPP (t)
Campaña (Sept/-----*)

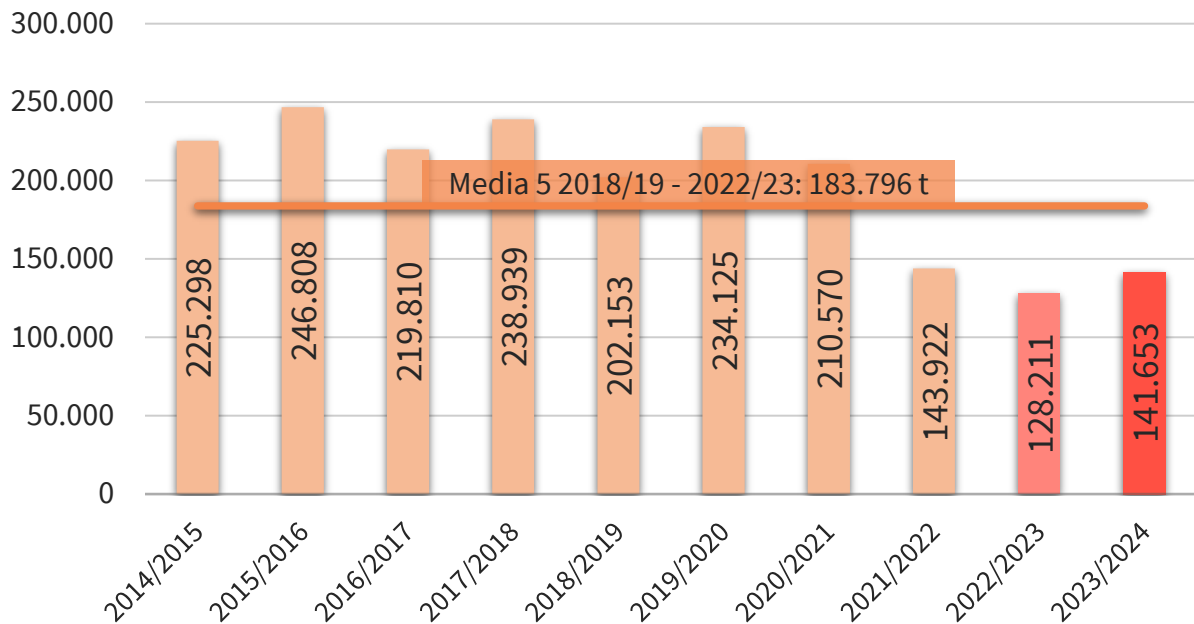

IMPORTACIONES DE POMELOS POR LA U27 DE TTPP
Campaña (Sept/-----*)
(t)

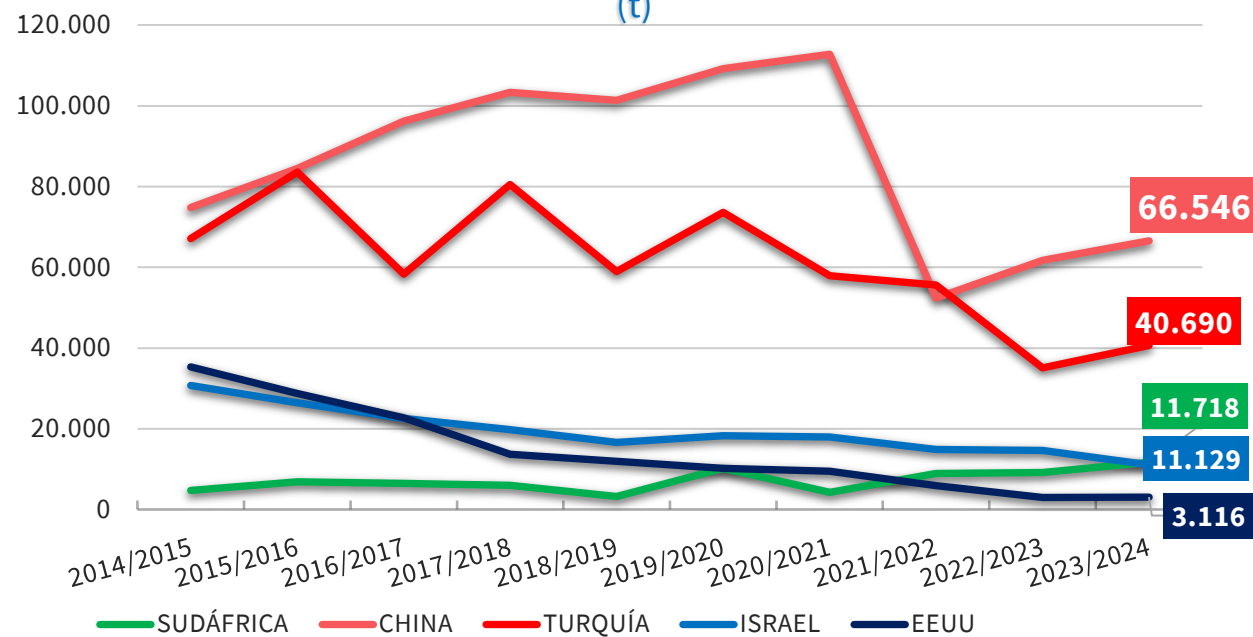

2023/24 vs	TTPP	SUDÁFRICA	CHINA	TURQUÍA	ISRAEL	EEUU
2022/23	▲ 10,5%	▲ 27,6%	▲ 7,8%	▲ 15,9%	▼ 24,1%	▲ 3,5%
Media 5	▼ 22,9%	▲ 63,4%	▼ 24,0%	▼ 27,7%	▼ 32,5%	▼ 61,7%

(* Acumulado al mes de ABRIL)

Boletín nº56: Seguimiento reforzado de las importaciones de cítricos por la UE





Importaciones de pomelos por la UE



IMPORTACIONES DE POMELOS POR LA UE 27											Variaciones (%)		Variaciones (t)	
CAMPAÑA	2014/2015	2015/2016	2016/2017	2017/2018	2018/2019	2019/2020	2020/2021	2021/2022	2022/2023	2023/2024	2023/2024 vs 2022/2023	2023/2024 vs Media 5	2023/2024 vs 2022/2023	2023/2024 vs Media 5
TONELADAS	Sept-Abr	Sept-Abr	Sept-Abr	Sept-Abr	Sept-Abr	Sept-Abr	Sept-Abr	Sept-Abr	Sept-Abr	Sept-Abr				
SUDÁFRICA	4.762	6.876	6.467	5.996	3.213	10.226	4.302	8.942	9.181	11.718	27,6%	63,4%	2.538	4.546
CHINA	74.830	84.476	96.232	103.376	101.401	109.257	112.822	52.365	61.710	66.546	7,8%	-24,0%	4.836	-20.965
TURQUÍA	67.165	83.653	58.360	80.503	58.994	73.593	57.914	55.599	35.114	40.690	15,9%	-27,7%	5.576	-15.553
ISRAEL	30.767	26.434	22.582	19.793	16.611	18.299	18.000	14.893	14.656	11.129	-24,1%	-32,5%	-3.527	-5.363
EEUU	35.372	28.781	22.737	13.677	11.988	10.230	9.536	5.947	3.010	3.116	3,5%	-61,7%	106	-5.026
Resto EXTRA UE	47.774	45.369	36.169	29.270	21.934	22.751	17.532	12.124	7.550	11.569	53,2%	-29,4%	4.019	-4.809
TOTAL 4	177.524	201.440	183.641	209.668	180.219	211.374	193.038	131.799	120.661	130.084	7,8%	-22,3%	9.423	-37.335
TOTAL 5	212.896	230.221	206.378	223.346	192.207	221.604	202.574	137.746	123.671	133.200	7,7%	-24,1%	9.529	-42.361
HEMISFERIO NORTE	232.021	246.029	217.996	231.984	199.962	222.754	207.037	134.866	118.265	127.266	7,6%	-27,9%	9.001	-49.311
HEMISFERIO SUR	28.649	29.560	24.551	20.632	14.179	21.601	13.068	15.004	12.956	17.503	35,1%	13,9%	4.547	2.141
TOTAL EXTRA UE	225.298	246.808	219.810	238.939	202.153	234.125	210.570	143.922	128.211	141.653	10,5%	-22,9%	13.442	-42.143

IMPORTACIONES DE POMELOS POR LA UE 27											Variaciones (%)		Variaciones (t)	
AÑO NATURAL	2015	2016	2017	2018	2019	2020	2021	2022	2023	2024	2024 vs 2023	2024 vs Media 5	2024 vs 2023	2024 vs Media 5
TONELADAS	Ene-Abr	Ene-Abr	Ene-Abr	Ene-Abr	Ene-Abr	Ene-Abr	Ene-Abr	Ene-Abr	Ene-Abr	Ene-Abr				
SUDÁFRICA	211	217	240	445	682	242	489	61	669	982	46,8%	129,1%	313	553
CHINA	11.237	13.244	26.762	21.731	21.572	20.695	24.368	11.917	9.901	19.259	94,5%	8,9%	9.359	1.569
TURQUÍA	41.391	54.880	32.088	52.620	29.622	44.702	28.864	32.634	20.864	24.044	15,2%	-23,3%	3.180	-7.293
ISRAEL	14.342	11.889	9.531	10.243	6.972	11.442	8.032	6.954	7.154	4.002	-44,1%	-50,7%	-3.153	-4.109
EEUU	21.772	18.277	15.053	9.382	8.532	5.311	4.711	3.380	1.812	1.330	-26,6%	-72,0%	-482	-3.419
Resto EXTRA UE	1.420	1.435	1.684	1.520	1.275	2.132	1.766	1.460	2.600	5.254	102,1%	184,5%	2.654	3.407
TOTAL 4	67.180	80.230	68.620	85.039	58.849	77.080	61.753	51.566	38.588	48.287	25,1%	-16,1%	9.700	-9.280
TOTAL 5	88.952	98.507	83.673	94.421	67.381	82.391	66.464	54.947	40.400	49.618	22,8%	-20,4%	9.218	-12.699
HEMISFERIO NORTE	89.452	99.007	84.276	94.736	67.336	83.215	66.858	55.616	41.031	51.263	24,9%	-18,4%	10.231	-11.549
HEMISFERIO SUR	920	934	1.082	1.205	1.320	1.308	1.372	791	1.969	3.609	83,3%	167,0%	1.640	2.257
TOTAL EXTRA UE	90.372	99.941	85.357	95.941	68.656	84.523	68.230	56.406	43.000	54.871	27,6%	-14,5%	11.871	-9.292

(*) Acumulado al mes de ABRIL

Boletín nº56: Seguimiento reforzado de las importaciones de cítricos por la UE



Importaciones de pomelos por la UE



EVOLUCIÓN MENSUAL DE LAS IMPORTACIONES DE POMELO EN LA UE-27 PROCEDENTES DE **TTPP** (t)

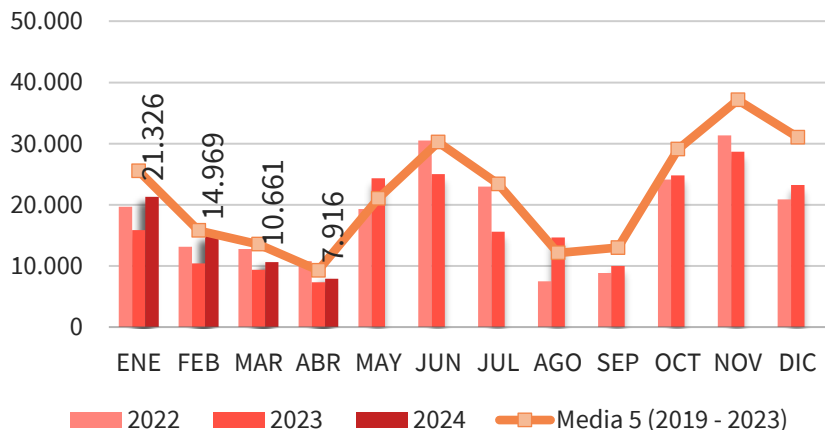

EVOLUCIÓN MENSUAL DE LAS IMPORTACIONES DE POMELO EN LA UE-27 PROCEDENTES DE **SUDÁFRICA** (t)

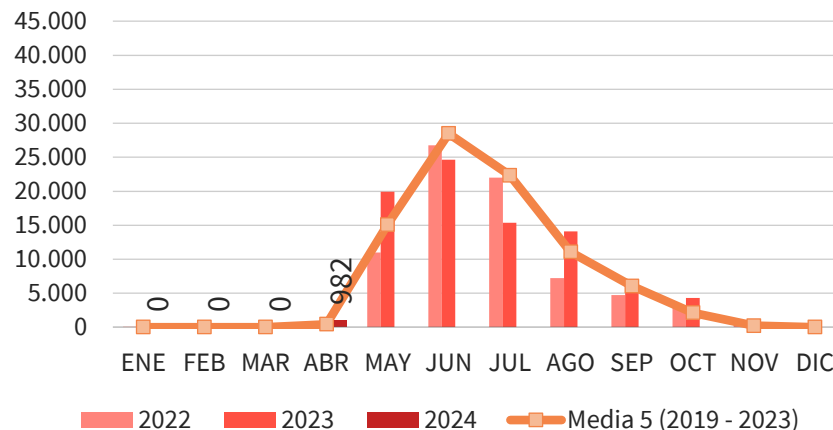

EVOLUCIÓN MENSUAL DE LAS IMPORTACIONES DE POMELO EN LA UE-27 PROCEDENTES DE **CHINA** (t)

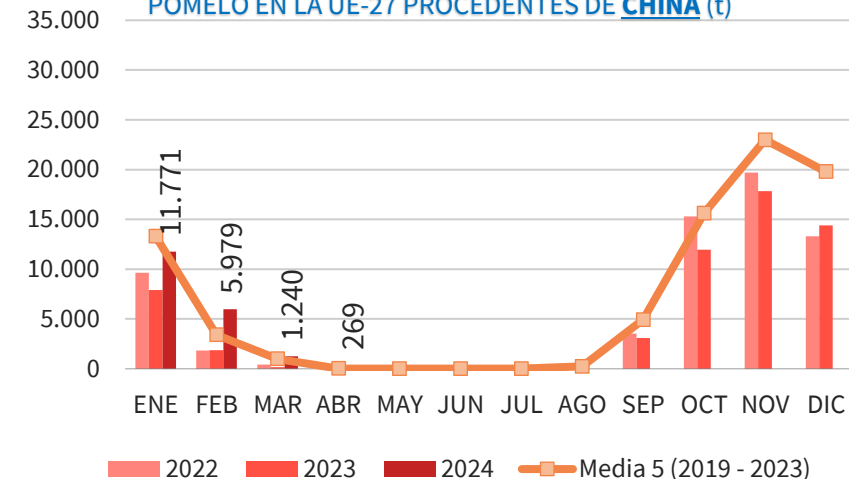

EVOLUCIÓN MENSUAL DE LAS IMPORTACIONES DE POMELO EN LA UE-27 PROCEDENTES DE **TURQUÍA** (t)

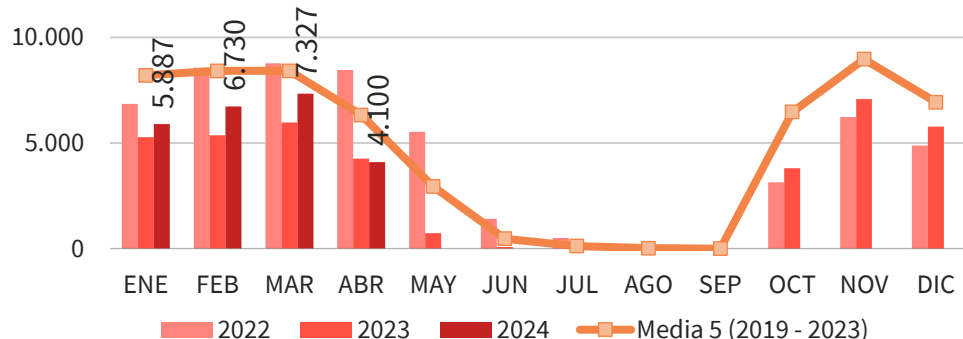

EVOLUCIÓN MENSUAL DE LAS IMPORTACIONES DE POMELO EN LA UE-27 PROCEDENTES DE **ISRAEL** (t)

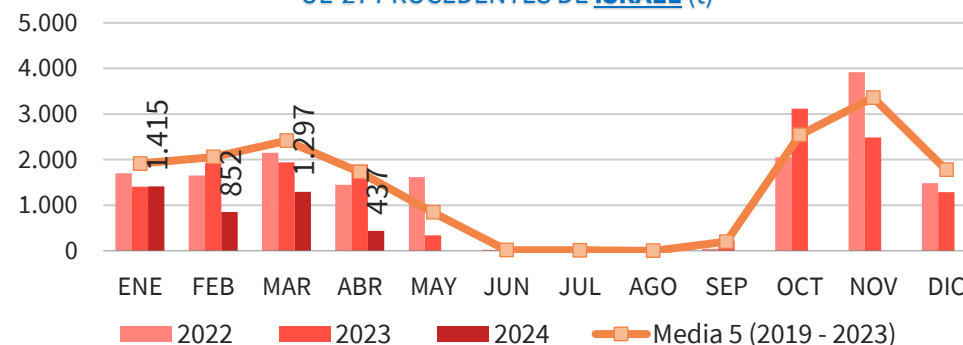

(* Acumulado al mes de ABRIL)

Boletín nº56: Seguimiento reforzado de las importaciones de cítricos por la UE





Importaciones de pomelos por la UE



DISTRIBUCIÓN MENSUAL DE LAS IMPORTACIONES DE POMELO POR LA UE 27

TONELADAS	ENE	FEB	MAR	ABR	MAY	JUN	JUL	AGO	SEP	OCT	NOV	DIC	ACUMULADO AÑO	TOTAL AÑO	CAMPAÑA	ACUMULADO CAMPAÑA
2015	27.712	22.338	25.637	14.685	19.175	29.031	24.972	12.954	18.650	34.392	47.464	46.361	90.372	323.370	2014/2015	225.298
2016	28.644	28.555	27.611	15.131	20.343	27.630	29.403	19.239	17.921	28.248	40.441	47.842	99.941	331.010	2015/2016	246.808
2017	34.755	24.411	16.226	9.966	17.831	29.089	26.629	13.408	14.289	39.495	46.774	42.439	85.357	315.312	2016/2017	219.810
2018	30.959	22.983	23.758	18.242	23.196	37.695	41.068	14.114	9.508	32.561	47.113	44.315	95.941	345.512	2017/2018	238.939
2019	31.756	19.255	11.461	6.183	13.557	28.172	33.025	16.491	21.968	37.055	47.777	42.803	68.656	309.503	2018/2019	202.153
2020	30.019	20.443	20.830	13.230	22.727	28.893	29.084	12.662	14.629	38.899	45.075	43.736	84.523	320.229	2019/2020	234.125
2021	30.310	15.760	13.265	8.896	25.322	38.588	16.366	9.279	9.545	20.514	32.858	24.599	68.230	245.302	2020/2021	210.570
2022	19.681	13.143	12.769	10.813	19.338	30.535	22.967	7.517	8.852	24.124	31.332	20.902	56.406	221.974	2021/2022	143.922
2023	15.846	10.451	9.384	7.319	24.320	25.015	15.587	14.689	10.018	24.815	28.689	23.260	43.000	209.393	2022/2023	128.211
2024	21.326	14.969	10.661	7.916									54.871	54.871	2023/2024	141.653
Media 5 (2019 - 2023)	25.522	15.811	13.542	9.288	21.053	30.240	23.406	12.128	13.003	29.081	37.146	31.060	64.163	261.280	Media 5 (2018/2019 - 2022/2023)	183.796
2024 vs 2023	34,58%	43,23%	13,61%	8,15%	-100,00%	-100,00%	-100,00%	-100,00%	-100,00%	-100,00%	-100,00%	-100,00%	27,61%		2023/2024 vs 2022/2023	10,48%
2024 vs Media 5	-16,44%	-5,32%	-21,28%	-14,78%	-100,00%	-100,00%	-100,00%	-100,00%	-100,00%	-100,00%	-100,00%	-100,00%	-14,48%		2023/2024 vs Media 5	-22,93%
% Mensual Media 5	9,77%	6,05%	5,18%	3,55%	8,06%	11,57%	8,96%	4,64%	4,98%	11,13%	14,22%	11,89%				

(*) Acumulado al mes de ABRIL

Boletín nº56: Seguimiento reforzado de las importaciones de cítricos por la UE



Importaciones de pomelos por la UE



DISTRIBUCIÓN MENSUAL DE LAS IMPORTACIONES DE POMELO POR LA UE 27 PROCEDENTES DE SUDÁFRICA

TONELADAS	ENE	FEB	MAR	ABR	MAY	JUN	JUL	AGO	SEP	OCT	NOV	DIC	ACUMULADO AÑO	TOTAL AÑO	CAMPAÑA	ACUMULADO CAMPAÑA
2015	0	0	0	211	11.153	27.782	24.036	9.271	5.236	1.388	7	29	211	79.111	2014/2015	4.762
2016	0	23	0	194	9.353	24.083	27.854	14.069	5.526	679	23	0	217	81.803	2015/2016	6.876
2017	0	0	0	240	12.869	27.837	25.863	12.800	4.695	812	7	38	240	85.159	2016/2017	6.467
2018	0	0	25	420	10.878	32.725	38.508	12.782	1.944	570	0	15	445	97.868	2017/2018	5.996
2019	7	0	0	676	10.723	25.673	31.082	13.983	9.203	778	3	0	682	92.128	2018/2019	3.213
2020	0	0	0	242	14.566	27.916	27.594	11.361	3.100	699	15	0	242	85.492	2019/2020	10.226
2021	0	0	0	489	19.310	37.439	15.718	8.695	6.999	1.821	49	12	489	90.533	2020/2021	4.302
2022	25	0	0	35	10.967	26.765	22.000	7.238	4.710	2.981	821	0	61	75.543	2021/2022	8.942
2023	0	0	0	669	19.938	24.643	15.359	14.073	6.213	4.315	209	0	669	85.419	2022/2023	9.181
2024	0	0	0	982									982	982	2023/2024	11.718
Media 5 (2019 - 2023)	6	0	0	422	15.101	28.487	22.351	11.070	6.045	2.119	219	2	429	85.823	Media 5 (2018/2019 - 2022/2023)	7.173
2024 vs 2023	-	-100,00%	-100,00%	46,82%	-100,00%	-100,00%	-100,00%	-100,00%	-100,00%	-100,00%	-100,00%	-	46,82%		2023/2024 vs 2022/2023	27,64%
2024 vs Media 5	-100,00%	-100,00%	-100,00%	132,58%	-100,00%	-100,00%	-100,00%	-100,00%	-100,00%	-100,00%	-100,00%	-100,00%	129,11%		2023/2024 vs Media 5	63,37%
% Mensual Media 5	0,01%	0,00%	0,00%	0,49%	17,60%	33,19%	26,04%	12,90%	7,04%	2,47%	0,26%	0,00%				

(*) Acumulado al mes de ABRIL

Boletín nº56: Seguimiento reforzado de las importaciones de cítricos por la UE



Importaciones de pomelos por la UE



DISTRIBUCIÓN MENSUAL DE LAS IMPORTACIONES DE POMELO POR LA UE 27 PROCEDENTES DE CHINA

TONELADAS	ENE	FEB	MAR	ABR	MAY	JUN	JUL	AGO	SEP	OCT	NOV	DIC	ACUMULADO AÑO	TOTAL AÑO	CAMPAÑA	ACUMULADO CAMPAÑA
2015	8.667	1.622	911	37	0	0	0	0	4.315	13.133	25.476	28.308	11.237	82.469	2014/2015	74.830
2016	10.534	2.195	514	0	0	0	0	17	4.729	10.448	21.659	32.635	13.244	82.731	2015/2016	84.476
2017	19.919	5.719	592	532	0	0	0	77	3.964	19.249	30.381	28.051	26.762	108.484	2016/2017	96.232
2018	14.810	5.178	1.387	355	85	37	0	653	5.183	16.186	28.850	29.611	21.731	102.335	2017/2018	103.376
2019	15.990	4.084	1.498	0	0	0	0	719	7.441	22.726	30.810	27.584	21.572	110.853	2018/2019	101.401
2020	14.891	4.253	1.547	4	0	0	0	76	9.277	20.668	28.228	30.281	20.695	109.225	2019/2020	109.257
2021	18.038	4.991	1.276	63	0	0	0	9	1.258	7.480	18.385	13.325	24.368	64.826	2020/2021	112.822
2022	9.636	1.818	421	41	0	0	0	26	3.537	15.277	19.690	13.306	11.917	63.753	2021/2022	52.365
2023	7.897	1.857	146	0	0	0	0	280	3.094	11.958	17.831	14.404	9.901	57.468	2022/2023	61.710
2024	11.771	5.979	1.240	269									19.259	19.259	2023/2024	66.546
Media 5 (2019 - 2023)	13.290	3.401	978	22	0	0	-	222	4.922	15.622	22.989	19.780	17.690	81.225	Media 5 (2018/2019 - 2022/2023)	87.511
2024 vs 2023	49,05%	221,91%	749,57%	##### ##	-100,00%	-	-	-100,00%	-100,00%	-100,00%	-100,00%	-100,00%	94,53%		2023/2024 vs 2022/2023	7,84%
2024 vs Media 5	-11,43%	75,81%	26,87%	1137,87%	-100,00%	-100,00%	-	-100,00%	-100,00%	-100,00%	-100,00%	-100,00%	8,87%		2023/2024 vs Media 5	-23,96%
% Mensual Media 5	16,36%	4,19%	1,20%	0,03%	0,00%	0,00%	0,00%	0,27%	6,06%	19,23%	28,30%	24,35%				

(*) Acumulado al mes de ABRIL

Boletín nº56: Seguimiento reforzado de las importaciones de cítricos por la UE



Importaciones de pomelos por la UE



DISTRIBUCIÓN MENSUAL DE LAS IMPORTACIONES DE POMELO POR LA UE 27 PROCEDENTES DE TURQUÍA

TONELADAS	ENE	FEB	MAR	ABR	MAY	JUN	JUL	AGO	SEP	OCT	NOV	DIC	ACUMULADO AÑO	TOTAL AÑO	CAMPAÑA	ACUMULADO CAMPAÑA
2015	9.288	11.691	13.687	6.725	2.702	42	0	0	0	7.414	10.783	10.577	41.391	72.909	2014/2015	67.165
2016	11.355	17.328	15.691	10.506	7.610	2.455	250	98	47	8.452	9.753	8.021	54.880	91.565	2015/2016	83.653
2017	8.141	10.460	8.417	5.070	810	94	51	5	0	9.592	9.409	8.882	32.088	60.931	2016/2017	58.360
2018	10.353	12.522	16.301	13.444	8.516	1.168	114	0	1	8.576	11.411	9.383	52.620	91.790	2017/2018	80.503
2019	10.389	9.493	6.407	3.333	675	247	0	0	0	7.979	11.411	9.500	29.622	59.434	2018/2019	58.994
2020	10.955	11.287	12.781	9.679	4.341	316	98	29	0	10.656	10.459	7.935	44.702	78.537	2019/2020	73.593
2021	7.505	7.355	8.106	5.899	3.467	294	0	20	22	6.745	9.645	6.553	28.864	55.610	2020/2021	57.914
2022	6.851	8.561	8.773	8.450	5.537	1.416	512	63	0	3.139	6.225	4.887	32.634	54.413	2021/2022	55.599
2023	5.272	5.360	5.967	4.264	728	75	0	0	0	3.812	7.068	5.766	20.864	38.313	2022/2023	35.114
2024	5.887	6.730	7.327	4.100									24.044	24.044	2023/2024	40.690
Media 5 (2019 - 2023)	8.194	8.411	8.407	6.325	2.950	470	122	22	4	6.466	8.962	6.928	31.337	57.261	Media 5 (2018/2019 - 2022/2023)	56.243
2024 vs 2023	11,66%	25,56%	22,79%	-3,86%	-100,00%	-100,00%	-	-	-100,00%	-100,00%	-100,00%	-100,00%	15,24%		2023/2024 vs 2022/2023	15,88%
2024 vs Media 5	-28,16%	-19,98%	-12,84%	-35,18%	-100,00%	-100,00%	-100,00%	-100,00%	-100,00%	-100,00%	-100,00%	-100,00%	-23,27%		2023/2024 vs Media 5	-27,65%
% Mensual Media 5	14,31%	14,69%	14,68%	11,05%	5,15%	0,82%	0,21%	0,04%	0,01%	11,29%	15,65%	12,10%				

(*) Acumulado al mes de ABRIL

Boletín nº56: Seguimiento reforzado de las importaciones de cítricos por la UE



Importaciones de pomelos por la UE



DISTRIBUCIÓN MENSUAL DE LAS IMPORTACIONES DE POMELO POR LA UE 27 PROCEDENTES DE ISRAEL

TONELADAS	ENE	FEB	MAR	ABR	MAY	JUN	JUL	AGO	SEP	OCT	NOV	DIC	ACUMULADO AÑO	TOTAL AÑO	CAMPAÑA	ACUMULADO CAMPAÑA
2015	2.778	3.101	4.329	4.134	1.860	49	0	0	829	7.026	5.195	1.495	14.342	30.795	2014/2015	30.767
2016	2.355	2.761	3.929	2.845	747	70	21	13	1.657	4.405	3.996	2.992	11.889	25.790	2015/2016	26.434
2017	1.989	2.616	2.142	2.785	1.454	333	0	0	239	3.536	3.682	2.093	9.531	20.868	2016/2017	22.582
2018	2.434	2.087	2.824	2.898	1.487	525	0	0	192	2.420	4.401	2.627	10.243	21.895	2017/2018	19.793
2019	1.895	2.329	1.712	1.037	354	0	0	0	19	1.546	3.199	2.093	6.972	14.183	2018/2019	16.611
2020	2.427	2.350	4.014	2.651	1.684	5	0	0	487	3.876	3.910	1.695	11.442	23.098	2019/2020	18.299
2021	2.131	2.035	2.250	1.615	209	0	18	0	223	2.113	3.272	2.330	8.032	16.197	2020/2021	18.000
2022	1.701	1.652	2.151	1.450	1.617	20	39	0	46	2.054	3.919	1.482	6.954	16.132	2021/2022	14.893
2023	1.403	1.922	1.939	1.890	343	39	0	0	234	3.118	2.490	1.286	7.154	14.663	2022/2023	14.656
2024	1.415	852	1.297	437									4.002	4.002	2023/2024	11.129
Media 5 (2019 - 2023)	1.912	2.058	2.413	1.728	841	13	11	0	202	2.542	3.358	1.777	8.111	16.855	Media 5 (2018/2019 - 2022/2023)	16.492
2024 vs 2023	0,87%	-55,66%	-33,12%	-76,86%	-100,00%	-100,00%	-	-	-100,00%	-100,00%	-100,00%	-100,00%	-44,07%		2023/2024 vs 2022/2023	-24,06%
2024 vs Media 5	-25,96%	-58,58%	-46,26%	-74,71%	-100,00%	-100,00%	-100,00%	-	-100,00%	-100,00%	-100,00%	-100,00%	-50,66%		2023/2024 vs Media 5	-32,52%
% Mensual Media 5	11,34%	12,21%	14,32%	10,25%	4,99%	0,08%	0,07%	0,00%	1,20%	15,08%	19,92%	10,54%				

(*) Acumulado al mes de ABRIL

Boletín nº56: Seguimiento reforzado de las importaciones de cítricos por la UE



6. CONTEXTO DE CAMPAÑA

Boletín nº56: Seguimiento reforzado de las importaciones de cítricos por la UE



CONTEXTO DE CAMPAÑA



PREVISIONES DE PRODUCCIÓN DE CÍTRICOS EN ESPAÑA. CAMPAÑA 2023/2024 (TONELADAS)

TIPO DE CÍTRICO	2022/23 (prov*)	2023/24 (prev)	VARIACIONES 2023/24			
			vs 2022-23 (%)	vs MEDIA5 (%)	vs 2022-23 (t)	vs MEDIA5 (t)
Naranja Dulce	2.963.863	2.648.435 ↓	-10,6%	↓ -24,2%	-315.428	-843.630
Pequeños Cítricos	1.900.284	1.826.835 ↓	-3,9%	↓ -14,3%	-73.449	-305.891
Limón	900.497	1.167.658 ↑	29,7%	↑ 13,2%	267.161	136.593
Pomelo	73.507	80.182 ↑	9,1%	↑ 4,3%	6.675	3.331
Otros cítricos	10.071	10.782 ↑	7,1%	↓ -9,5%	711	-1.134
TOTAL CÍTRICOS	5.848.222	5.733.892 ↓	-2,0%	↓ -15,0%	-114.330	-1.010.730

(*) Provisional. Superficies y Producciones Anuales de Cultivos MAPA.

Boletín nº56: Seguimiento reforzado de las importaciones de cítricos por la UE





❑ TOTAL CÍTRICOS:

- Desde sept23 a marz24 de a **campaña 2023/24** se han importado un volumen de **1.145.320** toneladas, cifra superior al mismo periodo de la pasada campaña 2022/23 en un 5,9% (63.658 t) y respecto de la media en un 5,5% (+59.634 t). En valor, se ha alcanzado la cifra de **1.091,3 millones de €**, lo que implica un 21,5% más que la media y un 7,1% superior a la pasada campaña; es el mayor importe alcanzado para este periodo hasta la fecha.
- El 47,7% de las cantidades importadas corresponden a naranjas, las cuales suben 3,5 puntos de representatividad. Los pequeños cítricos suponen el 27,1%, y suben un punto. El resto se lo reparten limones y pomelos con el 13,5% y 11,7% respectivamente. El limón se mantiene estable y el pomelo cae más de 5 puntos.
- Las importaciones de naranjas se incrementan respecto a la media (+13,7%). Los pequeños cítricos también aumentan, aunque en menor medida (9,3%), al igual que los limones (+5,5%). Solamente los pomelos (-23,4%) descienden, y de manera significativa.
- **Sudáfrica** se mantiene como el principal suministrador externo en el periodo, representando el 29,2% de las importaciones totales. No obstante, el país africano cae un 13% (-50.200 t) respecto de la campaña pasada, pero sube un 3,2% (+10.300 t) respecto de la media. Del resto de proveedores, destaca el incremento experimentado por **Egipto**, que sobrepasa a Turquía para posicionarse como segundo proveedor, al incrementar los envíos en un 107,1% (+137.900t) respecto a la media, sobre todo por el incremento experimentado en naranja. **Turquía**, por su parte, también crece un 15,5% (+32.700t) respecto de la media. **China**, si bien sube un 7,6% (+4.700t) respecto a la campaña anterior, baja un 24,1% (-21.100t) en relación con la media.
- El resto de proveedores con volúmenes más significativos, por el contrario, descienden: **Argentina** cae un 8,5% (-2.300t) respecto a la campaña pasada y un 33,1% (12.300t) respecto a la media. **Zimbabue** desciende un 11,1% (-3.000 t) en relación con la campaña pasada, pero aumenta un 1,8% (+400 t) respecto a la media. **Marruecos** cae un 29,7% (-31.000t) y un 39,4% (-47.700t) respectivamente.

Boletín nº56: Seguimiento reforzado de las importaciones de cítricos por la UE





❑ TOTAL CÍTRICOS:

- En el primer trimestre del **año 2024** (ene-mar) el volumen importado es de **485.413** toneladas, lo que representaría un 14,5% más que en el mismo periodo de 2023 (+61.400 t) y un 25,5% por encima de la media (+98.500t).
- En estos tres primeros meses, las naranjas incrementan significativamente sus cantidades respecto al año pasado y a la media. Se incrementan un 42,8% (+73.400t) en relación a 2023, y un 80,8% (+109.600t) respecto a la media, ganando más de 15 puntos de representatividad. Los pequeños cítricos descienden un 15,7% (-28.100t) comparativamente con el año pasado, y descienden en un 7,9% (-13.000 t) respecto a la media, reduciendo su representatividad en 11 puntos. Los limones suben cerca del 13% (+4.800t) respecto a 2023 y un 30,3% (+9.900t) respecto de la media; su representatividad apenas varía. Los pomelos descienden respecto de la media (-14,4%, -7.900t), aunque no respecto a 2023 (+31,6%; +11.300t), aunque pierden 4,5 puntos de cuota.
- Para este primer trimestre del año, las importaciones se concentran entre **Egipto** (52,8% de cuota), **Turquía** (24,3%) y a más distancia se sitúa **Marruecos** (9,7%). En el caso del primer país se produce un importante incremento de los envíos, superando a la media en un 107,6% (+132.700t) y ganando 21 puntos de representatividad. **Turquía** también ha incrementado sus cantidades respecto a la media (+22,6%, +21.700t) y se mantiene equilibrado en representatividad. **Marruecos**, en cambio, desciende un -36,7% (-27.200t), perdiendo más de 10 puntos de cuota.
- En valor, la cifra se sitúa en **373,5 millones de €**, que es inferior al año anterior (-8%), pero por encima de la media (+14,2%), suponiendo la segunda cifra más elevada de la serie.





☐ NARANJAS:

- Para el periodo de **campana 2023/24** (sept23-abr24) se han importado **620.163** toneladas, lo que supone un 1,1% (-7.000t) menos que en el mismo periodo de la campana 2022/23 y un 9,8% (+55.100t) más que la media.
- **Sudáfrica**, habitual proveedor principal en este periodo, se ha visto superado por Egipto. El país sudafricano baja 8 puntos de cuota (36,2%) en favor de Egipto (48,9%), que repunta casi 16 puntos, y desciende en sus suministros respecto a la campana pasada en un 21,4% (-60.900t) y en relación con la media en un 10,6% (-26.700t). **Egipto** crece un 18,9% (+48.300t) respecto al mismo periodo de la campana pasada y un 62,0% (+115.900t) en relación con la media. Respecto a los otros países del hemisferio sur, **Zimbabue** (3,9% de cuota), se mantiene en torno a la media (+1,8%, +428t), y **Argentina** desciende (-43,3%, -8.600t). Por su parte **Marruecos** también desciende, en un 91,2% (-19.650t) en relación con la media, perdiendo 3,5 puntos de cuota.
- Mientras que en los dos primeros meses de la campana las cantidades se redujeron, tanto en relación con igual periodo de la pasada y de la media, en los cinco siguientes se han situado porcentualmente por encima, hasta abril en el que han vuelto a descender.
- En lo concerniente al presente **año 2024** (ene-abr), la UE27 ha importado un volumen de **319.052** toneladas, lo que supone un 18,4% (+49.500t) más que el periodo de enero-abril de 2023 y un 44,9% (+98.800 t) por encima de la media.
- Este incremento se debe principalmente al aumento de las importaciones procedentes de **Egipto**, pues el resto de países han disminuido. Dicho país ha tenido un ascenso del 18,7% (+47.100t) respecto al año pasado (el cual fue ya elevado) y del 62,2% (+114.700t) en relación con la media, suponiendo el 94% del total del mercado de los países foráneos, incrementando su cuota en 10 puntos.



DESTACAMOS



❑ PEQUEÑOS CÍTRICOS:

- Respecto a la **campaña 2023/24** (sept23-abr24) el volumen importado ha sido de **348.389** toneladas, lo que supone un 4,7% (+15.700t) más que en el mismo periodo de la pasada campaña y un 11,6% (36.300t) superior a la media.
- Durante los meses de campaña correspondientes al año 2023, las cantidades han sido superiores a los valores medios mensuales, en especial durante septiembre y octubre. Sin embargo, se ha reducido en los del presente año de manera notable, lo que ha originado un acercamiento a valores medios, hasta el último mes (abril) en el que se ha producido un repunte.
- Durante estos ocho meses de campaña, el primer suministrador ha sido **Turquía**, con un 24,2% de cuota, incrementando sus volúmenes en un 34,8% respecto de la media (+21.800t), y desbancando a **Marruecos**. Este país se sitúa como segundo proveedor, a la par que **Sudáfrica**. El país del norte de África reduce sus aportaciones totales respecto a la media (-31,9%, +34.500t), representando el 21,1% de cuota, la cual ha retrocedido en 13,5 puntos. En cambio, el país del sudafricano, que también presenta un 21,1% de cuota, mantiene unos volúmenes un 78,3% superiores a la media, ganando 8 puntos. En un plano cuantitativo menor, **Egipto** ha tenido un aumento del 59,63 (+10.900t), situándose con una cuota del 8,1%, por detrás de **Israel**. El país de Oriente Medio reduce notablemente los envíos en un -39,2% (-23.800t) y cae 9 puntos de cuota.
- En lo referente al **año 2024**, los datos avanzados indican que la UE27 en el primer cuatrimestre se ha importado un volumen de **189.163** toneladas de pequeños cítricos, lo que representa un 10,2% (-21.500t) menos que en 2023, y un descenso respecto de la media de un 1,6% (-3.150 t).
- En estos cuatro meses, **Marruecos**, que suele ser el primer proveedor, pierde también su posición (con una cuota del 25,5%) en favor de Turquía, al caer sus envíos en un 32,2% (-22.900t) respecto de la media. **Turquía** incrementa sus cantidades respecto a la media en un 42,5% (+16.000t), y representa el 28,4% del total, ganando algo más de 9 puntos de cuota. **Egipto**, por su parte, (con una cuota del 14,1%) aumenta en volumen un 59,7% (+10.000t) respecto de la media y se sitúa en cuarto lugar. **Israel**, cuya cuota se reduce en algo más de 12 puntos (situándose con en el 18,8%) minorra sus envíos en un 39,3% (-23.100t) respecto de la media, manteniéndose en tercer lugar.

Boletín nº56: Seguimiento reforzado de las importaciones de cítricos por la UE



DESTACAMOS



□ LIMONES:

- En lo que va de **campaña 2023/24** (sept23-abr24) las importaciones de limones realizadas por la UE27 ascienden a **173.493** toneladas de limones, lo que supone un aumento del 23,3% (+32.750 t) respecto a la campaña anterior y un 12,4% (+19.100t) en relación con la media del periodo.
- **Turquía**, como es habitual, ha sido el principal suministrador del periodo con el 62% de cuota, aumentando sus volúmenes en un 10,4% (+10.100t) respecto a la media, pero perdiendo algo más de 1 punto de cuota. **Sudáfrica**, con el 15,5%, se sitúa en segundo lugar, habiendo reducido los envíos en un 2,1% (-600t). Le sigue **Argentina**, que se aleja de la media en un 21,7% (-3.700t). Destacar, a un nivel inferior, el incremento en los volúmenes de **Egipto**, que pasan a ser un 190,9% superiores a la media (+5.800t), situándose como cuarto proveedor, más que doblando su cuota al 5,1%.
- Para el **año 2024** (enero-abril) se han importado **60.705** toneladas de limones, siendo un 26,8% (+12.800t) más que lo importado en el año pasado y un 52,3% (+20.850 t) por encima que la cantidad media de los cinco años anteriores.
- Los volúmenes se reparten principalmente entre **Turquía** (70,0%), el cual incrementa sus envíos un 18,2% (+6.500t) respecto a la media, pero pierde 20 puntos de cuota; y **Egipto** (8,7%), el cual incrementa sus volúmenes en un 167,9% respecto de la media (+3.300t), lo que supone un avance de 3,7 puntos en la cuota de mercado.



□ POMELOS:

- El volumen de importación en los meses de sept23-abr24 de la **campaña 2023/24** asciende a **141.653** toneladas, lo que supone un aumento del 10,5% (+13.400t) en relación con la 2022/23, pero es inferior en un 22,9% (-42.100t) respecto de la media.
- En estos ocho meses se han producido significativos descensos respecto a los valores medios en todos los principales países suministradores (excepto Sudáfrica). **China** es el principal suministrador del periodo con el 47% de cuota, descendiendo respecto la media en un 24% (-21.000t). Le sigue **Turquía** (28,7% de cuota), **Sudáfrica** (8,3%) e **Israel** (7,9%). El país otomano reduce sus envíos en un 27,7% (-15.600t) respecto a la media, mientras que el de Oriente Medio desciende un 32,5% (-5.400t). Por su parte, el país de África del Sur aumentó los envíos en un 63,4% (+4.500t) respecto de la media.
- En lo referente a **2024** (enero-abril) se han importado **54.871** toneladas, lo que conlleva un aumento del 27,6% (+11.900t) en relación a 2023, pero un descenso del 14,5% (-9.300 t) respecto a la media. Todos los principales suministradores descienden en el periodo en relación con la media, excepto **China** y **Sudáfrica**; el primero repunta un 8,9% (+1.600), y el segundo un 129,1% (+550t) aunque las cantidades son muy poco relevantes. **Turquía** desciende un 23,3% (-7.300t) e **Israel** lo hace en un 50,7% (-4.100t).

Boletín nº56: Seguimiento reforzado de las importaciones de cítricos por la UE





S.G DE FRUTAS Y HORTALIZAS Y VITIVINICULTURA



C/ Almagro, 33, 6ª planta. MADRID



Tf: 913476718 - 913471806



E-mail: sgfhaov@mapa.es

